



Relación de Bienes y Derechos del Proyecto de Expropiación Sector 1 del PAT de la TERMINAL INTERMODAL Y ZONA DE ACTIVIDADES LOGÍSTICAS DE MURCIA



Región de Murcia
Consejería de Fomento
e Infraestructuras
Dirección General de Movilidad y Litoral

Promotor:
Consejería de Fomento e Infraestructuras

Fecha redacción: diciembre 2021
Fecha revisión:

Redacción del proyecto:

Autor/Autora/Autores
Víctor González Millán
arquitecto
María Teresa Morillas Fernández
abogada
Benito González Hidalgo
ingeniero técnico en topografía
Germán Sánchez Puerta
ingeniero técnico de obras públicas

URBAMUSA

PLANOS

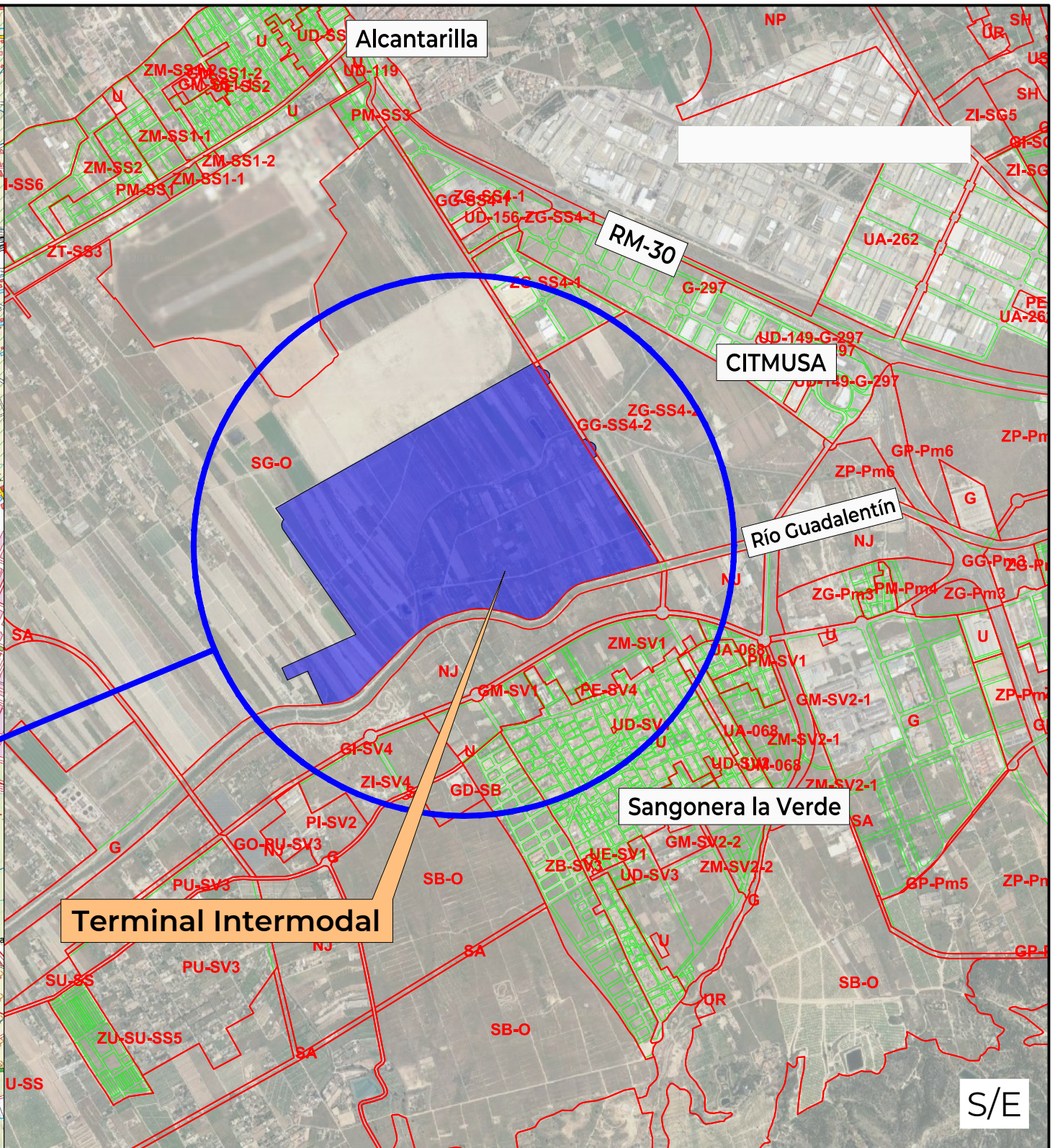
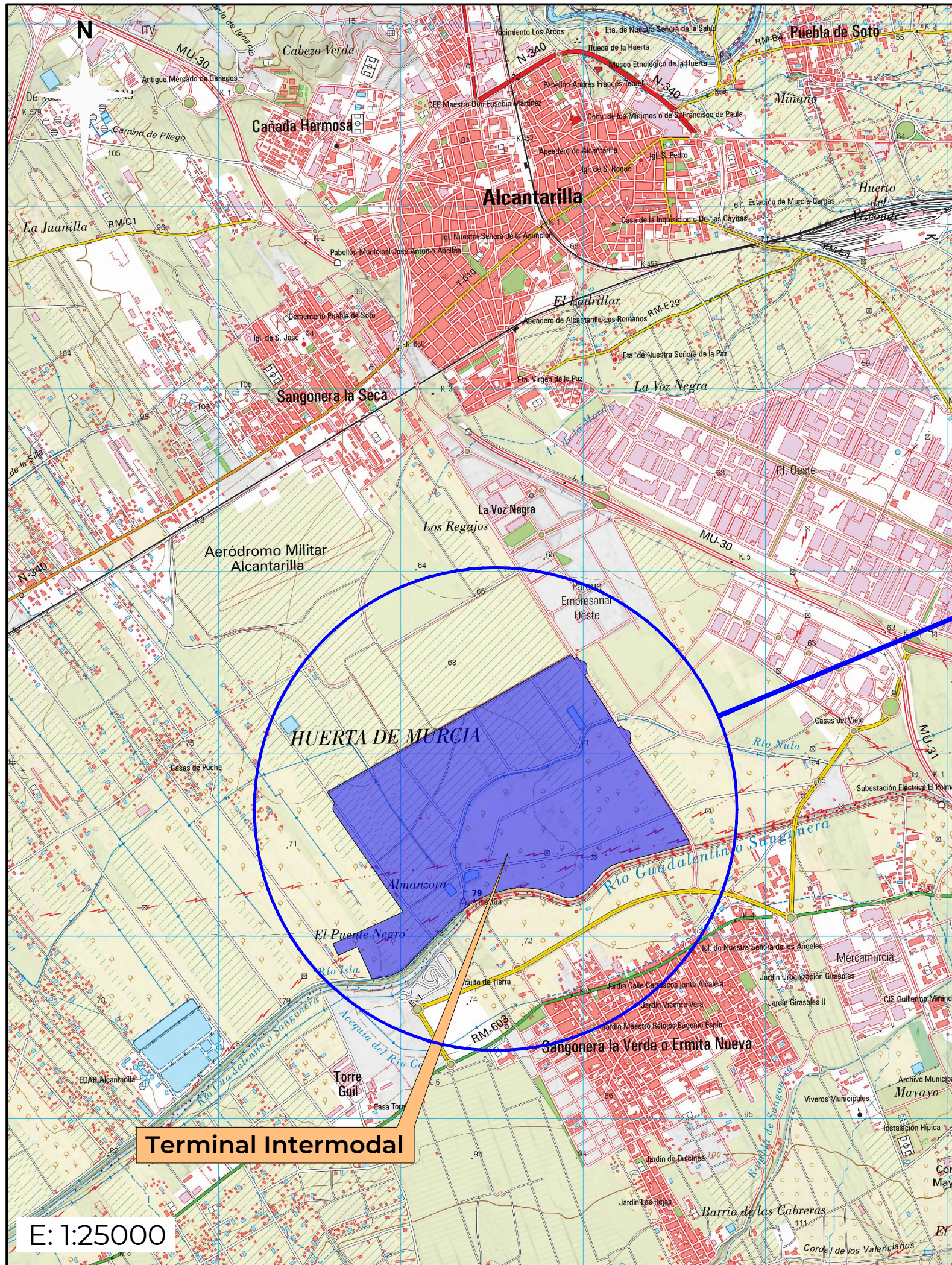

Relación de Bienes y Derechos del Proyecto de Expropiación Sector 1 del PAT de la TERMINAL INTERMODAL Y ZONA DE ACTIVIDADES LOGÍSTICAS DE MURCIA

Región de Murcia
 Consejería de Fomento e Infraestructuras
 Dirección General de Movilidad y Litoral

URBANUSA

Redacción del proyecto:
 Autor/Autora/Autores
 Víctor González Millán arquitecto
 María Teresa Morillas Fernández abogada
 Benito González Hidalgo ingeniero técnico en topografía
 Germán Sánchez Puerta ingeniero técnico de obras públicas

Promotor:
 Consejería de Fomento e Infraestructuras

Fecha redacción: diciembre 2021
 Fecha revisión:

Plano:
Situación y emplazamiento

Nº plano:
1

Escala: Varias

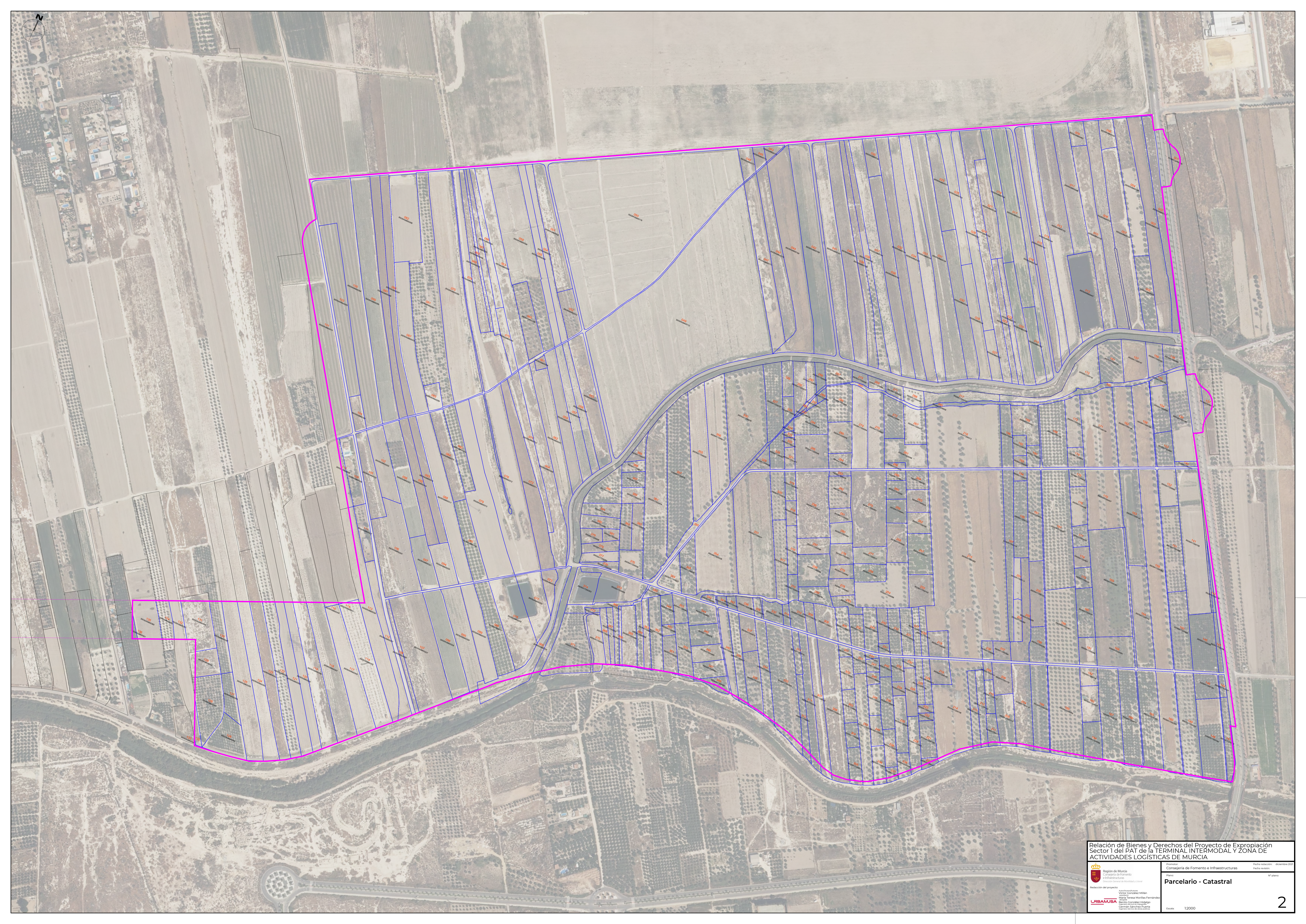
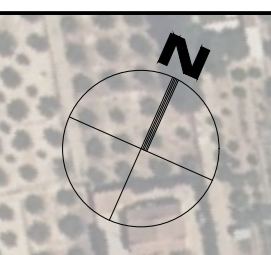

Relación de Bienes y Derechos del Proyecto de Expropiación Sector 1 del PAT de la TERMINAL INTERMODAL Y ZONA DE ACTIVIDADES LOGÍSTICAS DE MURCIA

 Región de Murcia Consejería de Fomento e Infraestructuras Dirección General de Infraestructuras y Obras Públicas	Promotor: Consejería de Fomento e Infraestructuras	Fecha revisión: diciembre 2011 Fecha revisión:
	Redacción del proyecto: Víctor González Mijang María Teresa Morales Ferrández Emilio González Hidalgo Germán Sánchez Fuertes	Nº plano: Parcelario - Catastral