

# Turismo en la Región de Murcia 2011



**Región de Murcia**

Consejería de Cultura y Turismo

[www.murciaturistica.es](http://www.murciaturistica.es)

[www.carm.es](http://www.carm.es)

**Elaboración:**

Región de Murcia Turística

Unidad de Estadística

**Autores:**

Arroyo Mompeán, Pedro

Sutter Rubio-Pérez, Walter

Vegas Juez, Ana María

## Turismo en la Región de Murcia - 2011

Tras varios años de un crecimiento sostenido, el turismo desempeña en la actualidad un papel estratégico en la economía de la Región de Murcia. Las actividades turísticas son un importante generador de divisas y empleo, atraen a la inversión foránea al tiempo que ayudan a impulsar las infraestructuras. Es por esto y por su alta interoperatividad con el resto de sectores productivos que este sector esté llamado a ser uno de los motores de la actividad económica regional.

Según datos correspondientes al año 2011, el número de establecimientos activos en el sector turístico aumentó casi un 2%, dando trabajo a unas 45.000 personas en la Región de Murcia. Asimismo, el peso del empleo turístico sobre el total regional pasó del 8,3% en 2010 al 8,6%. Esta fortaleza del sector turístico frente a otros sectores más tradicionales, especialmente en tiempos de crisis, pone de manifiesto sus importantes expectativas de futuro.

En un contexto económico muy complejo, las estrategias de desarrollo del sector, así como la toma de decisiones en los ámbitos público y privado, requieren de un conocimiento objetivo y preciso de la realidad. En este sentido, desde la Consejería de Cultura y Turismo de la Región de Murcia se desarrolla un diagnóstico global de la coyuntura turística regional a través de una serie de datos actualizados y claros, tanto del lado de la oferta como de la demanda.

En esta edición de 'Turismo en la Región de Murcia' se hace un amplio recorrido a través del escenario turístico en el año 2011. Esta publicación, que viene realizándose durante más de una década, se enriquece en esta ocasión con nuevos contenidos en su capítulo tercero, incluyendo cifras del empleo turístico según las estadísticas de movimiento laboral registrado del Ministerio de Empleo y Seguridad Social.

Por último, es importante destacar la naturaleza de los datos registrados en este trabajo, con origen en fuentes oficiales reconocidas y rigurosas. Es por ello que, un año más, hay que agradecer la preciada colaboración del Instituto Nacional de Estadística, Instituto de Estudios Turísticos, Aeropuertos Españoles y Navegación Aérea, Autoridad Portuaria de Cartagena, Tesorería General de la Seguridad Social y del resto de fuentes mencionadas y especialmente del Centro Regional de Estadística de Murcia, sin la cual no hubiera sido posible elaborar esta publicación.

<b>1. AFLUENCIA TURÍSTICA</b>	<b>7</b>
1.1. MOVIMIENTO DE TURISTAS EN LA REGIÓN DE MURCIA .....	10
1.1.1. Número de turistas .....	10
1.1.2. Pernoctaciones .....	11
1.2. MOVIMIENTO DE TURISTAS EN LA COSTA CÁLIDA .....	13
1.2.1. Número de turistas .....	13
1.2.2. Pernoctaciones .....	14
<b>2. ANÁLISIS DE LA DEMANDA</b>	<b>15</b>
2.1. ESTABLECIMIENTOS HOTELEROS .....	17
2.1.1. Viajeros. Total, nacional y extranjero .....	17
2.1.2. Pernoctaciones. Total, nacional y extranjero .....	21
2.1.3. Estancia media. Total, nacional y extranjero .....	24
2.1.4. Grado de ocupación .....	26
2.1.5. Análisis retrospectivo .....	27
2.1.6. Turismo nacional y extranjero. Principales procedencias .....	29
2.1.7. Número de establecimientos abiertos y plazas estimadas .....	32
2.1.8. Indicadores de rentabilidad del sector hotelero .....	32
2.2. CAMPAMENTOS TURÍSTICOS .....	34
2.2.1. Viajeros. Total, nacional y extranjero .....	34
2.2.2. Pernoctaciones. Total, nacional y extranjero .....	35
2.2.3. Estancia media. Total, nacional y extranjero .....	36
2.2.4. Grado de ocupación .....	37
2.2.5. Análisis retrospectivo .....	37
2.2.6. Número de establecimientos abiertos y plazas estimadas .....	38
2.3. APARTAMENTOS TURÍSTICOS .....	39
2.3.1. Viajeros. Total, nacional y extranjero .....	39
2.3.2. Pernoctaciones. Total, nacional y extranjero .....	40
2.3.3. Estancia media. Total, nacional y extranjero .....	41
2.3.4. Grado de ocupación .....	41
2.3.5. Análisis retrospectivo .....	42
2.3.6. Número de establecimientos abiertos y plazas estimadas .....	43
2.4. ALOJAMIENTOS RURALES .....	44
2.4.1. Viajeros. Total, nacional y extranjero .....	44
2.4.2. Pernoctaciones. Total, nacional y extranjero .....	45
2.4.3. Estancia media. Total, nacional y extranjero .....	46
2.4.4. Grado de ocupación .....	46
2.4.5. Análisis retrospectivo .....	47
2.4.6. Número de establecimientos abiertos y plazas estimadas .....	48
<b>3. OCUPACIÓN LABORAL EN EL SECTOR TURÍSTICO</b>	<b>49</b>
3.1. EL TEJIDO EMPRESARIAL TURÍSTICO Y EL EMPLEO .....	51
3.2. EL EMPLEO TURÍSTICO EN LA REGIÓN DE MURCIA SEGÚN LA AFILIACIÓN A LA SEGURIDAD SOCIAL .....	52

3.2.1. Alojamiento turístico, restauración y agencias de viajes .....	53
3.2.2. Servicios de transporte de pasajeros .....	55
3.2.3. Agencias de viajes y servicios recreativos, deportivos y culturales .....	56
3.3. EL EMPLEO EN LAS ACTIVIDADES DE ALOJAMIENTO TURÍSTICO .....	56
3.4. EL EMPLEO TURÍSTICO SEGÚN LAS ESTADÍSTICAS DEL INEM.....	57

#### **4. PERFIL DE LA DEMANDA TURÍSTICA 59**

4.1. COSTA CÁLIDA .....	61
4.1.1. Análisis comparativo de la demanda de los principales productos turísticos .....	62
4.2. TURISMO DE SALUD. REGIÓN DE MURCIA .....	63

#### **5. TURISMO EMISOR 65**

5.1. PRINCIPALES DESTINOS .....	67
5.2. EDAD .....	68
5.3. MEDIO DE TRANSPORTE UTILIZADO .....	68
5.4. DURACIÓN DE LA ESTANCIA .....	68
5.5. TIPO DE ALOJAMIENTO UTILIZADO .....	69
5.6. MOTIVO DEL VIAJE .....	69
5.7. FORMA DE ORGANIZACIÓN DEL VIAJE .....	69

#### **6. TURISMO INTERNACIONAL 71**

6.1. ENTRADA DE TURISTAS EXTRANJEROS EN LA REGIÓN DE MURCIA .....	73
6.1.1. Principales mercados emisores .....	74
6.2. ENTRADA DE TURISTAS POR VÍA AÉREA Y MARÍTIMA .....	76
6.2.1. Vuelos internacionales - Aeropuerto de Murcia - San Javier .....	76
6.2.2. Escalas de cruceros - Puerto de Cartagena .....	77
6.3. GASTO TURÍSTICO DE LOS EXTRANJEROS .....	78

#### **7. DATOS BÁSICOS DE LA OFERTA 81**

7.1. OFERTA TURÍSTICA DE LA REGIÓN DE MURCIA. AÑO 2011 .....	83
7.1.1. Distribución por zonas .....	84
7.1.2. Evolución .....	85
7.2. ESTABLECIMIENTOS HOTELEROS .....	86
7.2.1. Distribución geográfica .....	87
7.2.2. Evolución de la capacidad de alojamiento .....	91
7.3. CAMPAMENTOS TURÍSTICOS .....	91
7.3.1. Distribución geográfica .....	92
7.3.2. Evolución de la capacidad de alojamiento .....	93
7.4. APARTAMENTOS TURÍSTICOS .....	94
7.4.1. Distribución geográfica .....	94

7.4.2. Evolución de la capacidad de alojamiento .....	96
7.5. ALOJAMIENTOS RURALES .....	96
7.5.1. Distribución geográfica .....	96
7.5.2. Evolución de la capacidad de alojamiento .....	98
7.6. RESTAURANTES .....	98
7.6.1. Distribución geográfica .....	98
7.6.2. Evolución del número de establecimientos .....	101
7.7. CAFETERÍAS .....	102
7.7.1. Distribución geográfica .....	102
7.7.2. Evolución del número de establecimientos .....	104
7.8. AGENCIAS DE VIAJES .....	105
7.8.1. Distribución geográfica por municipios .....	105
7.8.2. Distribución según tipo de actividad .....	106
7.8.3. Evolución del número de agencias de viajes .....	107
7.9. ORGANIZADORES PROFESIONALES DE CONGRESOS .....	107
7.9.1. Distribución geográfica por municipios .....	107
7.10. EMPRESAS DE TURISMO ACTIVO .....	108
7.10.1. Distribución geográfica por municipios .....	108
7.11. OFERTA COMPLEMENTARIA .....	108
7.11.1. Oferta de espacios naturales .....	108
7.11.2. Oferta náutica.....	109
7.11.3. Otra oferta complementaria .....	109

1

## Afluencia turística

7951







## 1. Afluencia turística

### Afluencia de turistas a la Región de Murcia - 2011



**Afluencia Total:**  
**Viajeros:** 5.196.623  
**Pernoctaciones:** 38.650.379

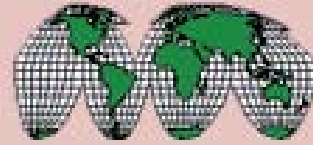

**Nacionales:**  
**Viajeros:** 4.128.715  
**Pernoctaciones:** 26.833.703

**Extranjeros:**  
**Viajeros:** 1.067.908  
**Pernoctaciones:** 11.816.676

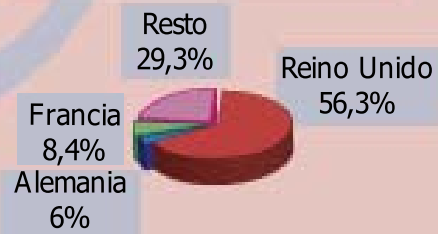

### Afluencia de turistas a la Costa Cálida

**Viajeros:**  
**Águilas:** 291.714  
**Mazarrón:** 579.443  
**Mar Menor:** 1.544.328  
**La Manga:** 977.898  
**Total Costa:** 3.393.383



**Pernoctaciones:**  
**Águilas:** 2.459.255  
**Mazarrón:** 5.365.594  
**Mar Menor:** 13.638.583  
**La Manga:** 8.571.749  
**Total Costa:** 30.035.181

### Aeropuerto de Murcia - San Javier

**Llegada de pasajeros en vuelos nacionales e internacionales:**  
**Número de pasajeros:** 632.982



### Puerto de Cartagena

**Escalas de cruceros:**  
**Número de pasajeros:** 88.650  
**Número de escalas:** 77



**1.1. MOVIMIENTO DE TURISTAS EN LA REGIÓN DE MURCIA****1.1.1. Número de turistas**

ESTIMACIÓN DEL N.º DE VIAJEROS EN LA REGIÓN DE MURCIA. AÑO 2011							
Mes	Est. hotelero	Apartam. turístico	Camping	Aloj. rural	Viv. propia/ alquilada	Otros	Total
Ene	54.584	1.364	5.473	1.291	133.606	5.014	201.332
Feb	70.005	1.566	5.296	2.270	147.759	5.797	232.693
Mar	73.540	3.470	6.669	892	224.555	7.891	317.017
Abr	93.148	6.865	12.610	3.202	423.132	18.682	557.639
May	97.574	5.005	7.368	1.325	319.848	14.110	445.230
Jun	94.763	9.570	11.805	1.639	402.419	17.412	537.608
Jul	107.222	13.719	23.222	3.426	526.865	23.635	698.089
Ago	109.287	16.681	24.461	3.193	689.953	30.009	873.584
Sep	99.110	7.988	10.933	1.240	393.585	17.096	529.952
Oct	90.543	3.421	8.583	1.767	223.136	10.592	338.042
Nov	74.247	1.893	4.555	1.261	121.432	6.578	209.966
Dic	56.050	1.941	3.891	3.170	181.967	8.452	255.471
<b>Total</b>	<b>1.020.073</b>	<b>73.483</b>	<b>124.866</b>	<b>24.676</b>	<b>3.788.257</b>	<b>165.268</b>	<b>5.196.623</b>

ESTIMACIÓN DEL N.º DE VIAJEROS EN LA REGIÓN DE MURCIA. AÑO 2011 (Incluyendo viajes de corta duración a segunda residencia)						
Est. hotelero	Apartam. turístico	Camping	Aloj. rural	Viv. propia/ alquilada	Otros	Total
1.020.073	73.483	124.866	24.676	4.428.054	165.268	5.836.420

ESTIMACIÓN DEL N.º DE VIAJEROS NACIONALES EN LA REGIÓN DE MURCIA. AÑO 2011							
Mes	Est. hotelero	Apartam. turístico	Camping	Aloj. rural	Viv. propia/ alquilada	Otros	Total
Ene	42.528	1.024	2.595	1.278	105.605	4.451	157.481
Feb	57.877	1.114	2.484	2.250	114.845	5.169	183.739
Mar	60.252	2.266	3.395	826	176.379	7.033	250.151
Abr	75.776	5.868	9.618	3.168	343.775	17.372	455.577
May	79.446	4.082	4.776	1.250	238.568	12.771	340.893
Jun	77.606	8.686	9.938	1.532	306.386	15.903	420.051
Jul	90.543	12.291	20.653	3.377	425.682	21.806	574.352
Ago	91.548	15.059	20.928	2.776	573.898	27.919	732.128
Sep	81.385	6.926	7.457	1.141	299.996	15.357	412.262
Oct	71.725	2.178	4.805	1.687	153.633	9.191	243.219
Nov	62.754	1.385	2.096	1.218	84.091	5.800	157.344
Dic	47.391	1.504	2.152	3.148	139.668	7.655	201.518
<b>Total</b>	<b>838.831</b>	<b>62.383</b>	<b>90.897</b>	<b>23.651</b>	<b>2.962.526</b>	<b>150.427</b>	<b>4.128.715</b>

ESTIMACIÓN DEL N.º DE VIAJEROS EXTRANJEROS EN LA REGIÓN DE MURCIA. AÑO 2011							
Mes	Est. hotelero	Apartam. turístico	Camping	Aloj. rural	Viv. propia/ alquilada	Otros	Total
Ene	12.056	340	2.878	13	28.001	563	43.851
Feb	12.128	452	2.812	20	32.914	628	48.954
Mar	13.288	1.204	3.274	66	48.176	858	66.866
Abr	17.372	997	2.992	34	79.357	1.310	102.062
May	18.128	923	2.592	75	81.280	1.339	104.337
Jun	17.157	884	1.867	107	96.033	1.509	117.557
Jul	16.679	1.428	2.569	49	101.183	1.829	123.737
Ago	17.739	1.622	3.533	417	116.055	2.090	141.456
Sep	17.725	1.062	3.476	99	93.589	1.739	117.690
Oct	18.818	1.243	3.778	80	69.503	1.401	94.823
Nov	11.493	508	2.459	43	37.341	778	52.622
Dic	8.659	437	1.739	22	42.299	797	53.953
<b>Total</b>	<b>181.242</b>	<b>11.100</b>	<b>33.969</b>	<b>1.025</b>	<b>825.731</b>	<b>14.841</b>	<b>1.067.908</b>

**1.1.2. Pernoctaciones**

PERNOCTACIONES ESTIMADAS EN LA REGIÓN DE MURCIA. AÑO 2011							
Mes	Est. hotelero	Apartam. turístico	Camping	Aloj. rural	Viv. propia/ alquilada	Otros	Total
Ene	116.342	17.363	118.058	2.153	812.918	14.331	1.081.165
Feb	160.055	20.808	113.969	5.498	862.631	14.868	1.177.829
Mar	188.438	30.324	108.305	2.069	1.741.714	29.127	2.099.977
Abr	246.667	43.701	83.471	9.641	3.597.568	61.954	4.043.002
May	244.893	39.942	57.602	3.033	2.650.296	43.427	3.039.193
Jun	257.768	82.414	57.047	3.302	3.661.768	60.221	4.122.520
Jul	322.294	129.168	111.208	11.833	5.275.641	94.889	5.945.033
Ago	359.058	185.213	144.083	16.942	7.531.298	137.592	8.374.186
Sep	264.042	69.613	63.353	2.994	3.605.993	60.759	4.066.754
Oct	232.319	31.826	92.476	5.658	1.779.686	28.260	2.170.225
Nov	169.495	17.357	92.739	3.593	778.523	13.476	1.075.183
Dic	117.083	16.409	100.100	7.034	1.194.976	19.710	1.455.312
<b>Total</b>	<b>2.678.454</b>	<b>684.138</b>	<b>1.142.411</b>	<b>73.750</b>	<b>33.493.012</b>	<b>578.614</b>	<b>38.650.379</b>

PERNOCTACIONES ESTIMADAS EN LA REGIÓN DE MURCIA. AÑO 2011 (Incluyendo viajes de corta duración a segunda residencia)						
Est. hotelero	Apartam. turístico	Camping	Aloj. rural	Viv. propia/ alquilada	Otros	Total
2.678.454	684.138	1.142.411	73.750	34.708.627	578.614	39.865.994

## PERNOCTACIONES NACIONALES ESTIMADAS EN LA REGIÓN DE MURCIA. AÑO 2011

Mes	Est. hotelero	Apartam. turístico	Camping	Aloj. rural	Viv. propia/alquilada	Otros	Total
Ene	86.886	11.892	9.895	2.135	500.812	11.600	623.220
Feb	124.801	13.166	7.443	5.450	453.981	11.519	616.360
Mar	145.884	18.745	11.186	2.003	1.109.904	24.428	1.312.150
Abr	200.079	35.755	30.409	9.564	2.668.321	55.732	2.999.860
May	201.251	33.063	17.959	2.887	1.694.782	37.152	1.987.094
Jun	212.329	75.318	29.250	3.083	2.440.802	52.412	2.813.194
Jul	280.911	116.669	88.710	11.709	3.929.955	86.356	4.514.310
Ago	309.379	164.689	116.704	15.020	5.930.564	127.391	6.663.747
Sep	215.065	60.349	31.226	2.754	2.405.166	53.010	2.767.570
Oct	175.848	22.942	15.337	5.543	921.805	22.257	1.163.732
Nov	140.872	12.061	8.871	3.464	358.695	10.250	534.213
Dic	92.411	11.782	10.618	6.976	700.436	16.030	838.253
<b>Total</b>	<b>2.185.716</b>	<b>576.431</b>	<b>377.608</b>	<b>70.588</b>	<b>23.115.223</b>	<b>508.137</b>	<b>26.833.703</b>

## PERNOCTACIONES EXTRANJERAS ESTIMADAS EN LA REGIÓN DE MURCIA. AÑO 2011

Mes	Est. hotelero	Apartam. turístico	Camping	Aloj. rural	Viv. propia/alquilada	Otros	Total
Ene	29.456	5.471	108.163	18	312.106	2.731	457.945
Feb	35.254	7.642	106.526	48	408.650	3.349	561.469
Mar	42.554	11.579	97.119	66	631.810	4.699	787.827
Abr	46.588	7.946	53.062	77	929.247	6.222	1.043.142
May	43.642	6.879	39.643	146	955.514	6.275	1.052.099
Jun	45.439	7.096	27.797	219	1.220.966	7.809	1.309.326
Jul	41.383	12.499	22.498	124	1.345.686	8.533	1.430.723
Ago	49.679	20.524	27.379	1.922	1.600.734	10.201	1.710.439
Sep	48.977	9.264	32.127	240	1.200.827	7.749	1.299.184
Oct	56.471	8.884	77.139	115	857.881	6.003	1.006.493
Nov	28.623	5.296	83.868	129	419.828	3.226	540.970
Dic	24.672	4.627	89.482	58	494.540	3.680	617.059
<b>Total</b>	<b>492.738</b>	<b>107.707</b>	<b>764.803</b>	<b>3.162</b>	<b>10.377.789</b>	<b>70.477</b>	<b>11.816.676</b>

## Afluencia turística a la Región de Murcia. Año 2011

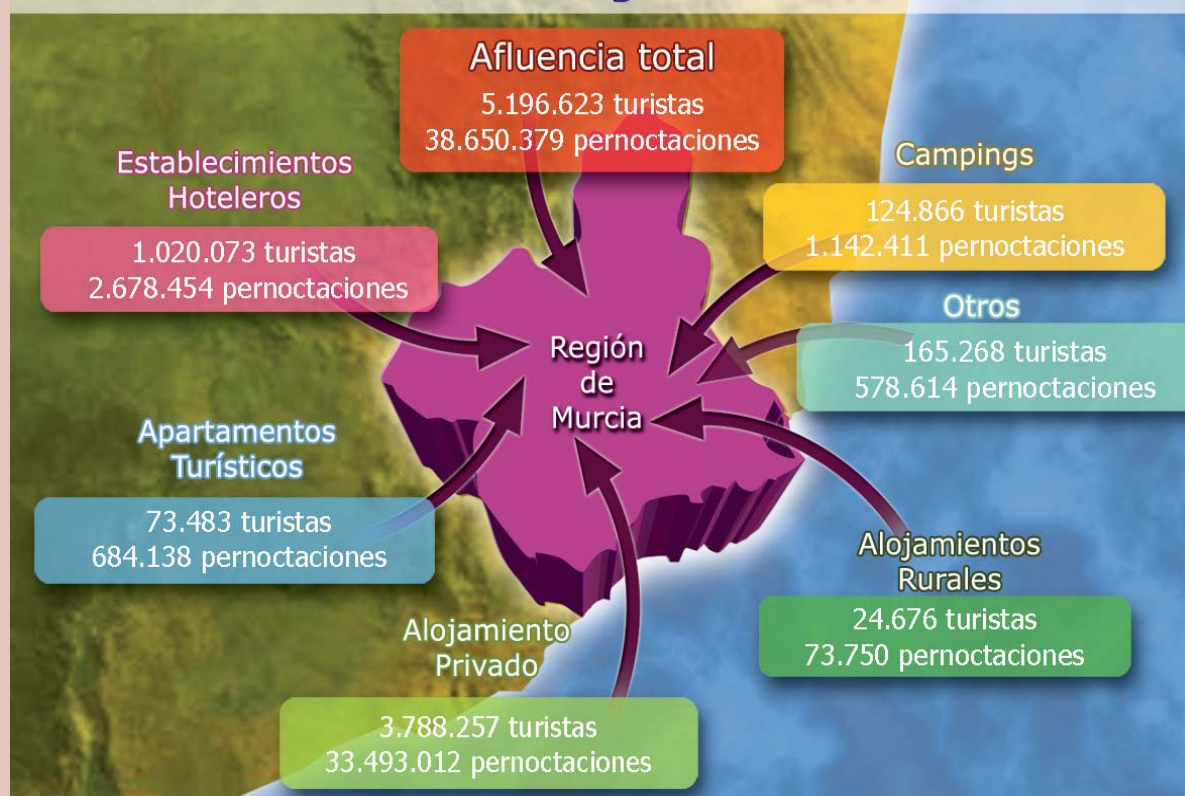

### 1.2. MOVIMIENTO DE TURISTAS EN LA COSTA CÁLIDA

#### 1.2.1. Número de turistas

ESTIMACIÓN DEL N.º DE VIAJEROS EN LA COSTA CÁLIDA. AÑO 2011					
Mes	Est. hotelero	Apartam. turístico	Camping	Viv. propia/ alquilerada	Total
Ene	15.083	1.232	3.546	87.300	107.161
Feb	21.033	1.415	2.901	96.106	121.455
Mar	22.441	3.135	3.585	159.737	188.898
Abr	34.363	6.202	7.012	321.614	369.191
May	33.583	4.521	4.215	235.674	277.993
Jun	43.238	8.646	7.356	316.658	375.898
Jul	53.658	12.999	15.423	421.210	503.290
Ago	58.719	15.719	16.100	557.081	647.619
Sep	40.806	7.130	6.718	310.086	364.740
Oct	33.743	2.536	4.593	157.732	198.604
Nov	23.572	1.061	2.541	76.805	103.979
Dic	13.379	956	2.084	118.136	134.555
<b>Total</b>	<b>393.618</b>	<b>65.552</b>	<b>76.074</b>	<b>2.858.139</b>	<b>3.393.383</b>

DISTRIBUCIÓN DEL NÚMERO DE VIAJEROS POR ZONAS. AÑO 2011					
	Águilas	Mazarrón	Mar Menor	La Manga	Total
Est. hotelero	39.327	38.405	187.347	128.539	393.618
Apartamento turístico	3.110	7.914	22.236	32.292	65.552
Camping	2.796	18.045	55.233	-	76.074
Viv. propia/alquilada	246.481	515.079	1.279.512	817.067	2.858.139
<b>Total</b>	<b>291.714</b>	<b>579.443</b>	<b>1.544.328</b>	<b>977.898</b>	<b>3.393.383</b>

### 1.2.2. Pernoctaciones

PERNOCTACIONES ESTIMADAS EN LA COSTA CÁLIDA. AÑO 2011					
Mes	Est. hotelero	Apartam. turístico	Camping	Viv. propia/alquilada	Total
Ene	45.352	15.685	101.677	570.460	733.174
Feb	64.286	18.798	99.515	600.149	782.748
Mar	84.344	27.394	92.426	1.353.553	1.557.717
Abr	128.918	39.478	63.333	2.906.655	3.138.384
May	121.244	36.083	45.657	2.162.909	2.365.893
Jun	153.588	74.451	44.601	3.047.751	3.320.391
Jul	221.210	107.441	88.167	4.374.395	4.791.213
Ago	260.186	152.466	112.591	6.311.409	6.836.652
Sep	156.049	60.673	50.161	2.942.538	3.209.421
Oct	120.238	26.641	77.895	1.384.617	1.609.391
Nov	71.186	11.550	80.505	548.405	711.646
Dic	36.840	10.843	86.211	844.657	978.551
<b>Total</b>	<b>1.463.441</b>	<b>581.503</b>	<b>942.739</b>	<b>27.047.498</b>	<b>30.035.181</b>

DISTRIBUCIÓN DE LAS PERNOCTACIONES POR ZONAS. AÑO 2011					
	Águilas	Mazarrón	Mar Menor	La Manga	Total
Est. hotelero	93.474	109.211	566.332	694.424	1.463.441
Apartamento turístico	27.499	69.990	198.398	285.616	581.503
Camping	35.146	223.493	684.100	-	942.739
Viv. propia/alquilada	2.303.136	4.962.900	12.189.753	7.591.709	27.047.498
<b>Total</b>	<b>2.459.255</b>	<b>5.365.594</b>	<b>13.638.583</b>	<b>8.571.749</b>	<b>30.035.181</b>

# 2

## Análisis de la demanda

7951  
2952







## 2. Análisis de la demanda

### 2.1. ESTABLECIMIENTOS HOTELEROS



#### 2.1.1. Viajeros. Total, nacional y extranjero

REGIÓN DE MURCIA. EVOLUCIÓN DEL N.º DE VIAJEROS POR MESES									
	Total 2011	Total 2010	Var %	Nac 2011	Nac 2010	Var %	Extr 2011	Extr 2010	Var %
Ene	54.584	51.332	6,3%	42.528	41.814	1,7%	12.056	9.518	26,7%
Feb	70.005	67.916	3,1%	57.877	56.023	3,3%	12.128	11.893	2,0%
Mar	73.540	78.113	-5,9%	60.252	65.512	-8,0%	13.288	12.601	5,5%
Abr	93.148	89.384	4,2%	75.776	74.149	2,2%	17.372	15.235	14,0%
May	97.574	90.017	8,4%	79.446	74.557	6,6%	18.128	15.460	17,3%
Jun	94.763	101.011	-6,2%	77.606	83.706	-7,3%	17.157	17.306	-0,9%
Jul	107.222	103.973	3,1%	90.543	85.859	5,5%	16.679	18.114	-7,9%
Ago	109.287	108.121	1,1%	91.548	92.014	-0,5%	17.739	16.107	10,1%
Sep	99.110	102.737	-3,5%	81.385	85.833	-5,2%	17.725	16.904	4,9%
Oct	90.543	93.591	-3,3%	71.725	74.436	-3,6%	18.818	19.155	-1,8%
Nov	74.247	81.117	-8,5%	62.754	68.808	-8,8%	11.493	12.308	-6,6%
Dic	56.050	62.039	-9,7%	47.391	52.044	-8,9%	8.659	9.995	-13,4%
<b>Total</b>	<b>1.020.073</b>	<b>1.029.351</b>	<b>-0,9%</b>	<b>838.831</b>	<b>854.755</b>	<b>-1,9%</b>	<b>181.242</b>	<b>174.596</b>	<b>3,8%</b>

Fuente: Encuesta de Ocupación Hotelera. INE

Gráfico 2.1: Región de Murcia. Variación de viajeros. Años 2010-2011

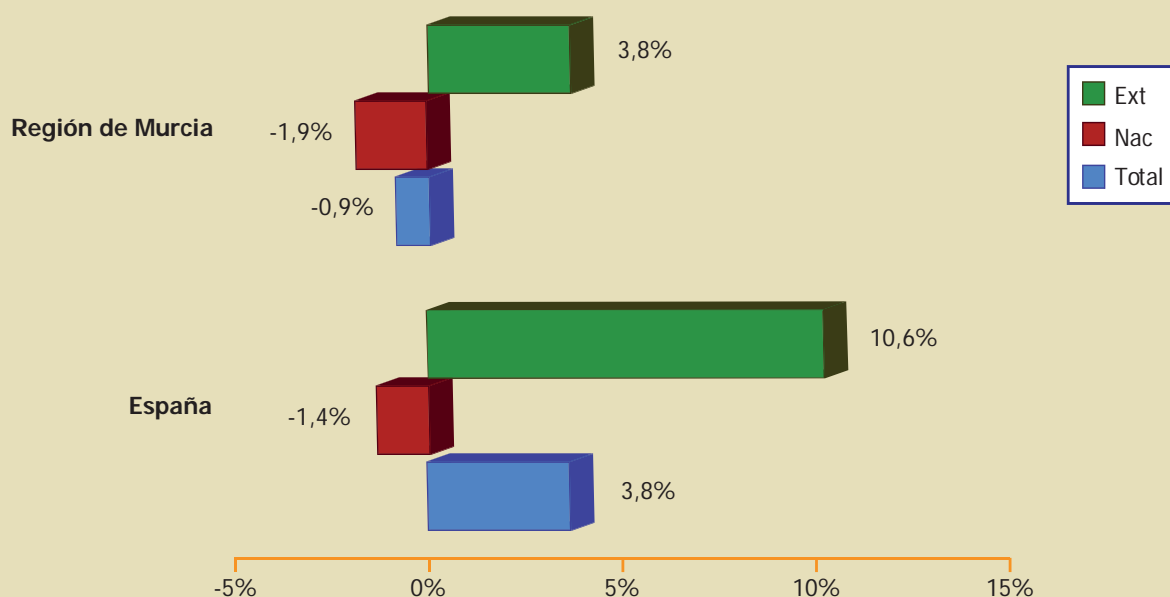

COSTA CÁLIDA. EVOLUCIÓN DEL N.º DE VIAJEROS POR MESES									
	Total 2011	Total 2010	Var %	Nac 2011	Nac 2010	Var %	Extr 2011	Extr 2010	Var %
Ene	15.083	14.280	5,6%	10.725	10.891	-1,5%	4.358	3.389	28,6%
Feb	21.033	21.049	-0,1%	16.580	16.363	1,3%	4.453	4.686	-5,0%
Mar	22.441	27.116	-17,2%	16.901	21.872	-22,7%	5.540	5.244	5,6%
Abr	34.363	30.786	11,6%	27.333	24.933	9,6%	7.030	5.853	20,1%
May	33.583	33.662	-0,2%	26.856	27.189	-1,2%	6.727	6.473	3,9%
Jun	43.238	46.240	-6,5%	35.260	38.642	-8,8%	7.978	7.598	5,0%
Jul	53.658	61.959	-13,4%	46.931	52.577	-10,7%	6.727	9.382	-28,3%
Ago	58.719	61.101	-3,9%	51.486	53.843	-4,4%	7.233	7.258	-0,3%
Sep	40.806	45.571	-10,5%	32.474	37.742	-14,0%	8.332	7.829	6,4%
Oct	33.743	34.767	-2,9%	25.936	26.699	-2,9%	7.807	8.068	-3,2%
Nov	23.572	27.470	-14,2%	19.439	23.167	-16,1%	4.133	4.303	-4,0%
Dic	13.379	14.517	-7,8%	10.890	11.318	-3,8%	2.489	3.199	-22,2%
<b>Total</b>	<b>393.618</b>	<b>418.518</b>	<b>-5,9%</b>	<b>320.811</b>	<b>345.236</b>	<b>-7,1%</b>	<b>72.807</b>	<b>73.282</b>	<b>-0,6%</b>

Fuente: Encuesta de Ocupación Hotelera de la Región de Murcia. INE-CARM

COSTA CÁLIDA. VARIACIÓN DEL N.º DE VIAJEROS. AÑOS 2010-2011					
Total		Nacional		Extranjero	
Costa Cálida	España	Costa Cálida	España	Costa Cálida	España
-5,9%	3,8%	-7,1%	-1,4%	-0,6%	10,6%

Fuente: Encuesta de Ocupación Hotelera de la Región de Murcia. INE-CARM

**Gráfico 2.2:** Región de Murcia. Distribución de viajeros por zonas. Nacionales y extranjeros. Años 2010-2011



**Gráfico 2.3:** Región de Murcia. Variación de viajeros por zonas. Años 2010-2011

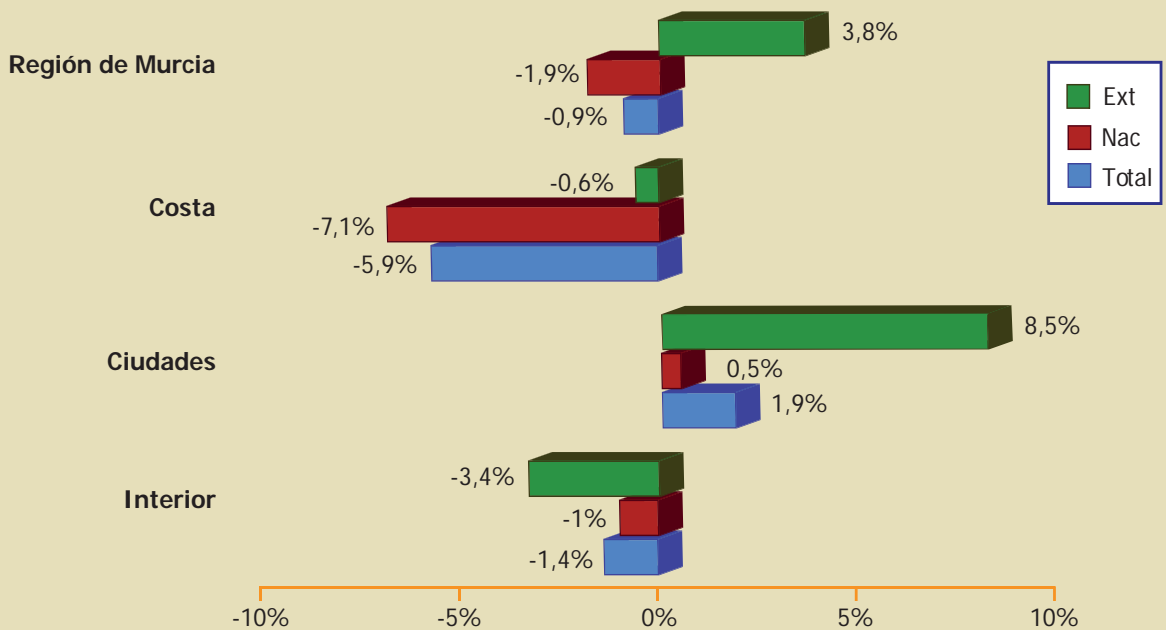

**Gráfico 2.4:** Costa Cálida. Distribución de viajeros por zonas. Nacionales y extranjeros. Años 2010-2011



**Gráfico 2.5:** Costa Cálida. Variación de viajeros. Años 2010-2011

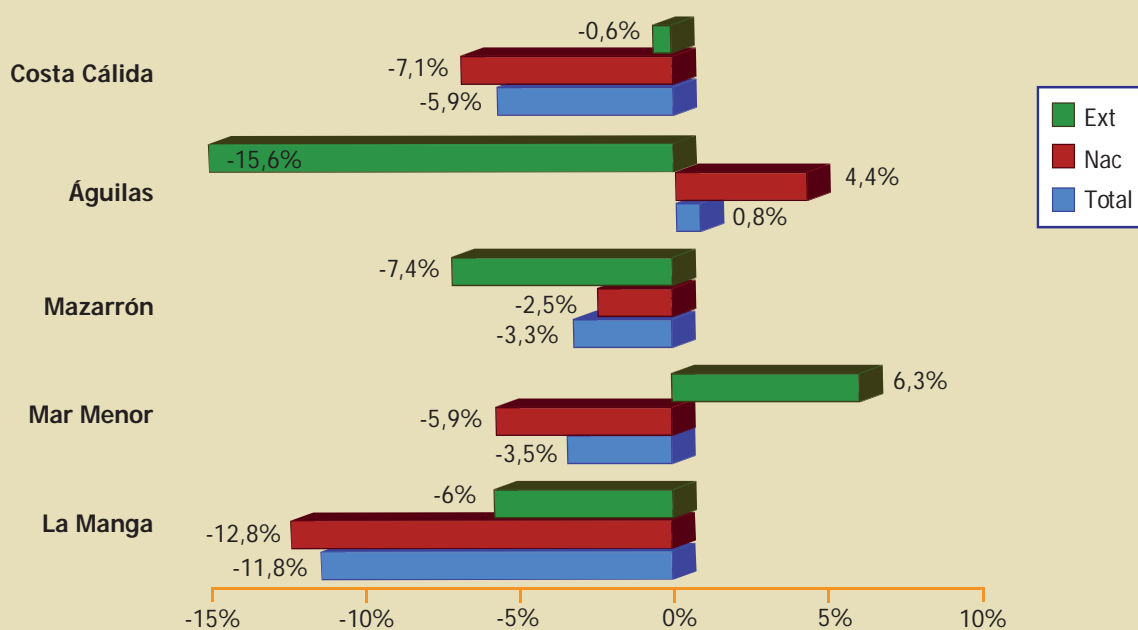

2.1.2. Pernoctaciones. Total, nacional y extranjero

REGIÓN DE MURCIA. EVOLUCIÓN DEL N.º DE PERNOCTACIONES POR MESES									
	Total 2011	Total 2010	Var %	Nac 2011	Nac 2010	Var %	Extr 2011	Extr 2010	Var %
Ene	116.341	108.466	7,3%	86.886	85.079	2,1%	29.456	23.387	26,0%
Feb	160.055	157.787	1,4%	124.801	121.861	2,4%	35.254	35.926	-1,9%
Mar	188.438	209.460	-10,0%	145.884	170.042	-14,2%	42.554	39.418	8,0%
Abr	246.667	243.890	1,1%	200.079	200.712	-0,3%	46.588	43.178	7,9%
May	244.893	230.354	6,3%	201.251	187.986	7,1%	43.642	42.368	3,0%
Jun	257.769	265.235	-2,8%	212.329	222.331	-4,5%	45.439	42.904	5,9%
Jul	322.294	308.588	4,4%	280.911	260.711	7,7%	41.383	47.877	-13,6%
Ago	359.058	355.994	0,9%	309.379	308.205	0,4%	49.679	47.789	4,0%
Sep	264.042	280.733	-5,9%	215.065	237.530	-9,5%	48.977	43.202	13,4%
Oct	232.319	234.239	-0,8%	175.848	184.937	-4,9%	56.471	49.302	14,5%
Nov	169.495	183.011	-7,4%	140.872	152.427	-7,6%	28.623	30.584	-6,4%
Dic	117.083	124.212	-5,7%	92.411	101.854	-9,3%	24.672	22.358	10,3%
<b>Total</b>	<b>2.678.454</b>	<b>2.701.969</b>	<b>-0,9%</b>	<b>2.185.716</b>	<b>2.233.675</b>	<b>-2,1%</b>	<b>492.738</b>	<b>468.293</b>	<b>5,2%</b>

Fuente: Encuesta de Ocupación Hotelera. INE

Gráfico 2.6: Región de Murcia. Variación de pernoctaciones. Años 2010-2011

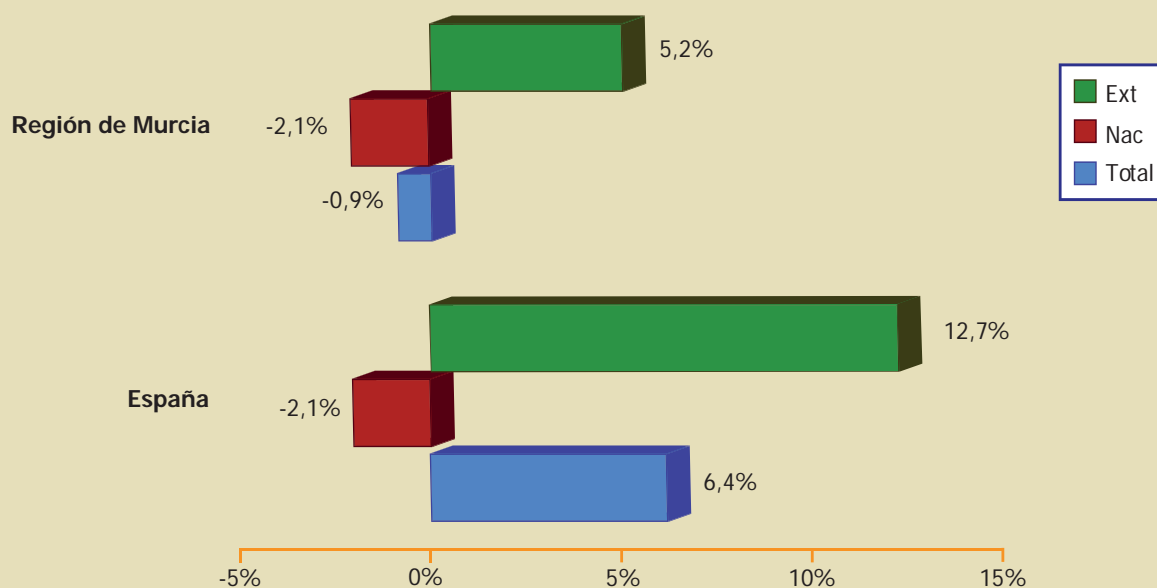

COSTA CÁLIDA. EVOLUCIÓN DEL N.º DE PERNOCTACIONES POR MESES									
	Total 2011	Total 2010	Var %	Nac 2011	Nac 2010	Var %	Extr 2011	Extr 2010	Var %
Ene	45.352	42.069	7,8%	30.407	31.622	-3,8%	14.945	10.447	43,1%
Feb	64.286	67.043	-4,1%	44.782	45.645	-1,9%	19.504	21.398	-8,9%
Mar	84.344	108.953	-22,6%	59.306	84.070	-29,5%	25.038	24.883	0,6%
Abr	128.918	126.985	1,5%	100.522	103.825	-3,2%	28.396	23.160	22,6%
May	121.244	117.179	3,5%	98.124	93.204	5,3%	23.120	23.975	-3,6%
Jun	153.588	159.953	-4,0%	123.431	134.025	-7,9%	30.157	25.928	16,3%
Jul	221.210	223.099	-0,8%	196.058	188.958	3,8%	25.152	34.141	-26,3%
Ago	260.186	259.992	0,1%	226.647	226.580	0,0%	33.539	33.412	0,4%
Sep	156.049	167.525	-6,9%	124.126	141.832	-12,5%	31.923	25.693	24,2%
Oct	120.238	117.997	1,9%	83.724	90.045	-7,0%	36.514	27.952	30,6%
Nov	71.186	77.455	-8,1%	56.430	62.848	-10,2%	14.756	14.607	1,0%
Dic	36.840	33.045	11,5%	24.653	23.025	7,1%	12.187	10.020	21,6%
<b>Total</b>	<b>1.463.441</b>	<b>1.501.295</b>	<b>-2,5%</b>	<b>1.168.210</b>	<b>1.225.679</b>	<b>-4,7%</b>	<b>295.231</b>	<b>275.616</b>	<b>7,1%</b>

Fuente: Encuesta de Ocupación Hotelera de la Región de Murcia. INE-CARM

COSTA CÁLIDA. VARIACIÓN DEL N.º DE PERNOCTACIONES. AÑOS 2010-2011					
Total		Nacional		Extranjero	
Costa Cálida	España	Costa Cálida	España	Costa Cálida	España
-2,5%	6,4%	-4,7%	-2,1%	7,1%	12,7%

Fuente: Encuesta de Ocupación Hotelera de la Región de Murcia. INE-CARM

**Gráfico 2.7:** Región de Murcia. Distribución de pernoctaciones por zonas. Nacionales y extranjeros. Años 2010-2011



**Gráfico 2.8:** Región de Murcia. Variación de pernoctaciones por zonas. Años 2010-2011

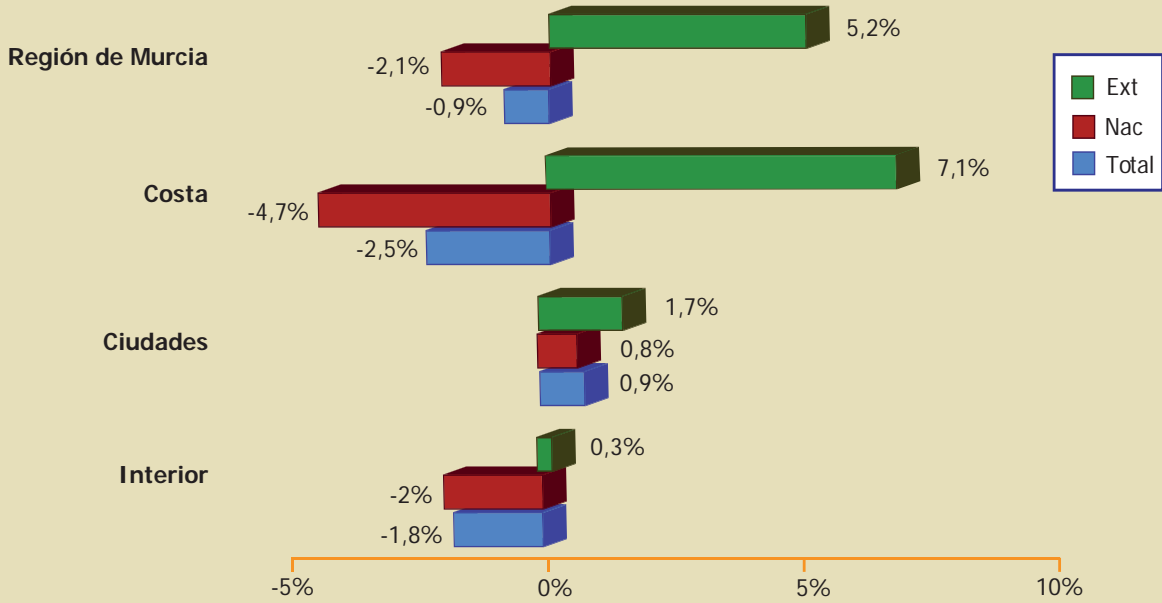

**Gráfico 2.9:** Costa Cálida. Distribución de pernoctaciones por zonas. Nacionales y extranjeros. Años 2010-2011



Gráfico 2.10: Costa Cálida. Variación de pernoctaciones. Años 2010-2011



### 2.1.3. Estancia media. Total, nacional y extranjero

REGIÓN DE MURCIA. ESTANCIA MEDIA									
	Total 2011	Total 2010	Var %	Nac 2011	Nac 2010	Var %	Extr 2011	Extr 2010	Var %
Región de Murcia	2,63	2,62	0,4%	2,61	2,61	-	2,72	2,68	1,5%
España	3,36	3,28	2,4%	2,43	2,45	-0,8%	4,42	4,34	1,8%

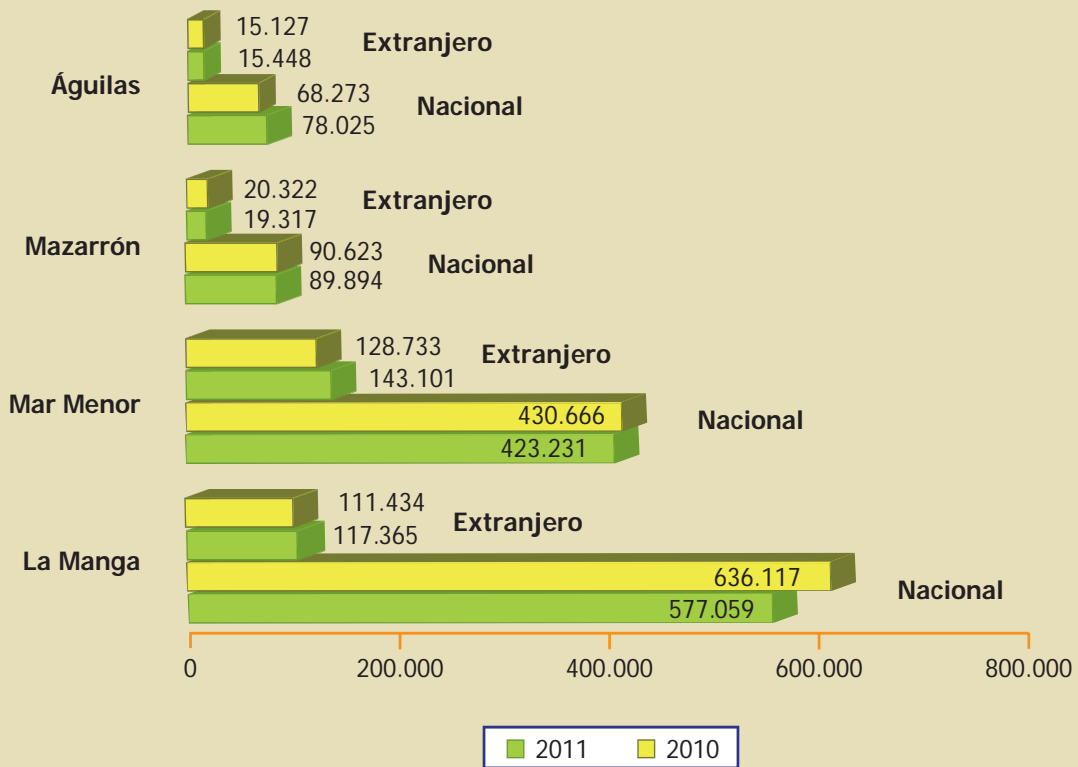
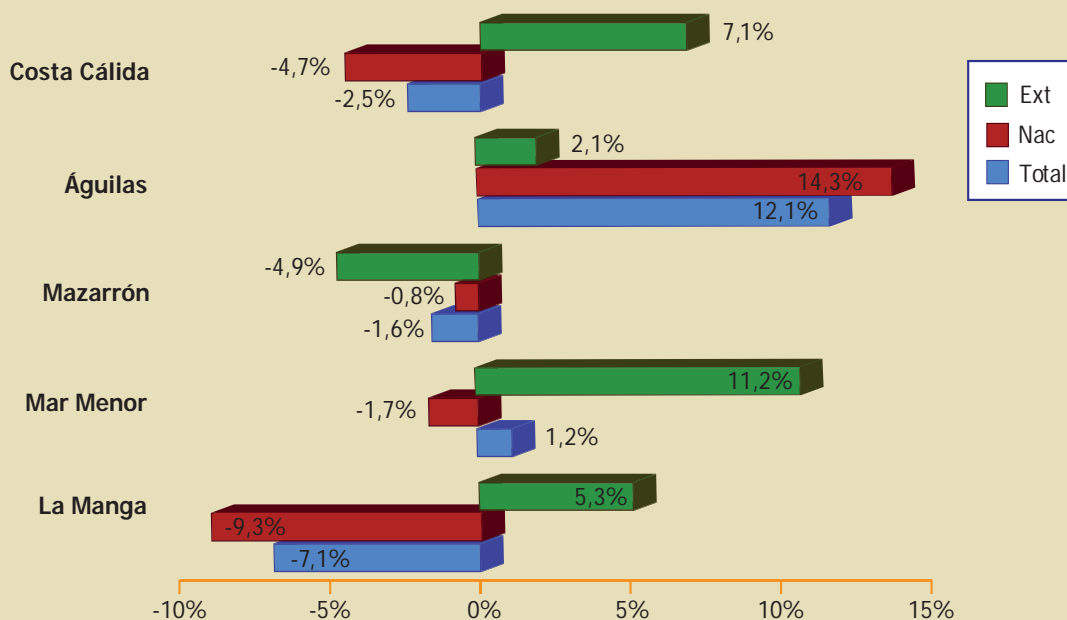
Fuente: Encuesta de Ocupación Hotelera. INE

ESTANCIA MEDIA POR ZONAS									
	Total 2011	Total 2010	Var %	Nac 2011	Nac 2010	Var %	Extr 2011	Extr 2010	Var %
Costa	3,72	3,59	3,6%	3,64	3,55	2,5%	4,05	3,76	7,7%
Ciudades	1,74	1,76	-1,1%	1,72	1,72	-	1,83	1,95	-6,2%
Interior	2,59	2,60	-0,4%	2,74	2,77	-1,1%	1,8	1,73	4,0%

Fuente: Encuesta de Ocupación Hotelera de la Región de Murcia. INE-CARM



COSTA CÁLIDA. ESTANCIA MEDIA									
	Total 2011	Total 2010	Var %	Nac 2011	Nac 2010	Var %	Extr 2011	Extr 2010	Var %
La Manga	5,40	5,13	5,3%	5,32	5,11	4,1%	5,86	5,23	12,0%
Mar Menor	3,02	2,88	4,9%	2,88	2,76	4,3%	3,54	3,39	4,4%
Mazarrón	2,84	2,79	1,8%	2,82	2,77	1,8%	2,98	2,91	2,4%
Águilas	2,38	2,14	11,2%	2,33	2,13	9,4%	2,62	2,17	20,7%

Fuente: Encuesta de Ocupación Hotelera de la Región de Murcia. INE-CARM

**Gráfico 2.11: Región de Murcia. Variación de la estancia media. Años 2010-2011**

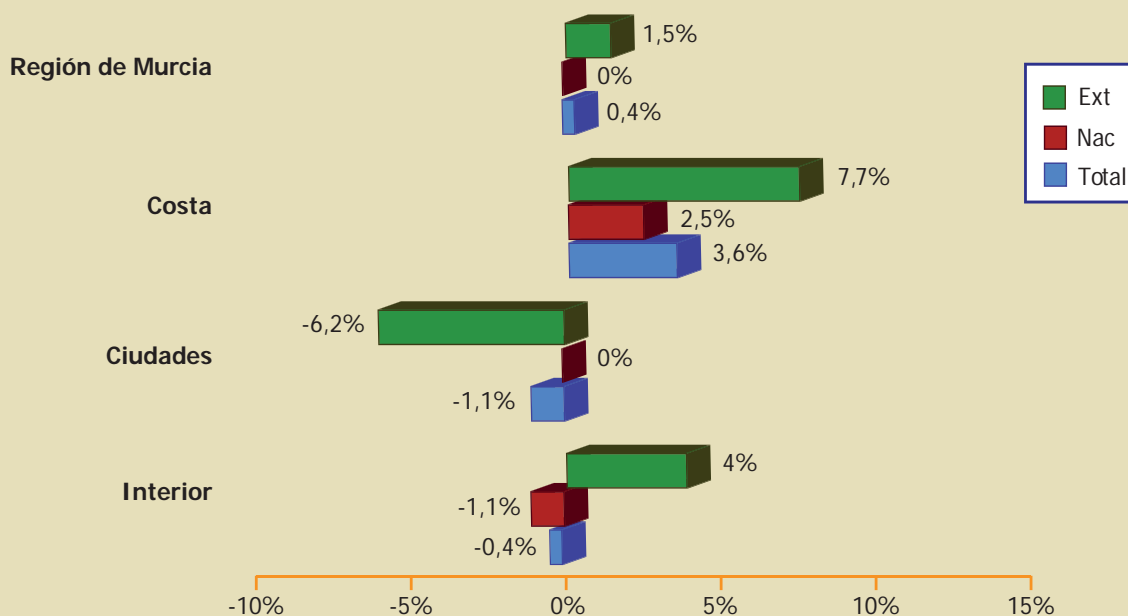

**Gráfico 2.12: Región de Murcia. Evolución de la estancia media. Año 2011**

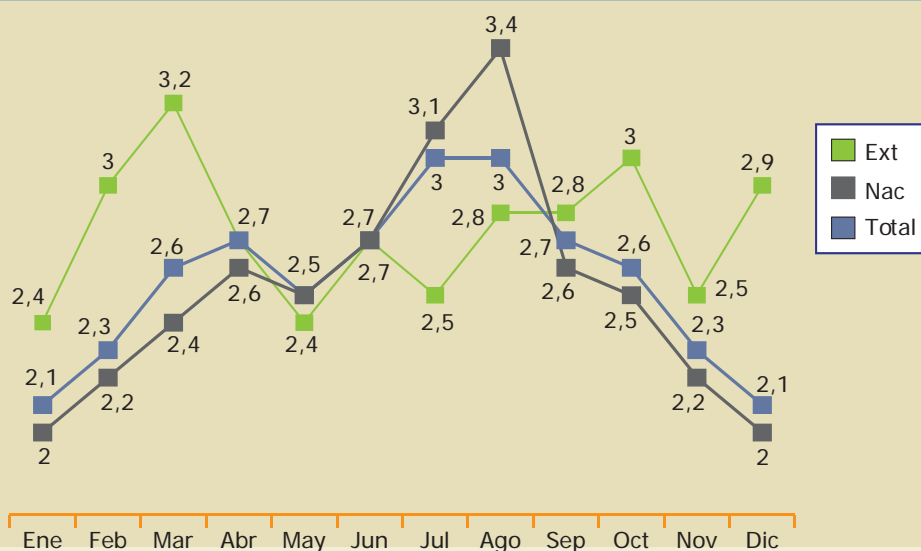

2.1.4. Grado de ocupación

GRADO DE OCUPACIÓN (%)		
	Año 2011	Año 2010
Costa	46,9	49
Ciudades	34,2	34,8
Interior	36,4	36,1
Región de Murcia	40,6	41,9
España	53,5	51,2

Fuente: Encuesta de Ocupación Hotelera de la Región de Murcia. INE-CARM

Gráfico 2.13: Región de Murcia. Evolución del grado de ocupación hotelera (%). Años 2010-2011



Gráfico 2.14: Costa Cálida. Distribución del grado de ocupación por zonas. Años 2010-2011



**Gráfico 2.15:** Costa Cálida. Evolución del grado de ocupación hotelera (%)  
Años 2010-2011

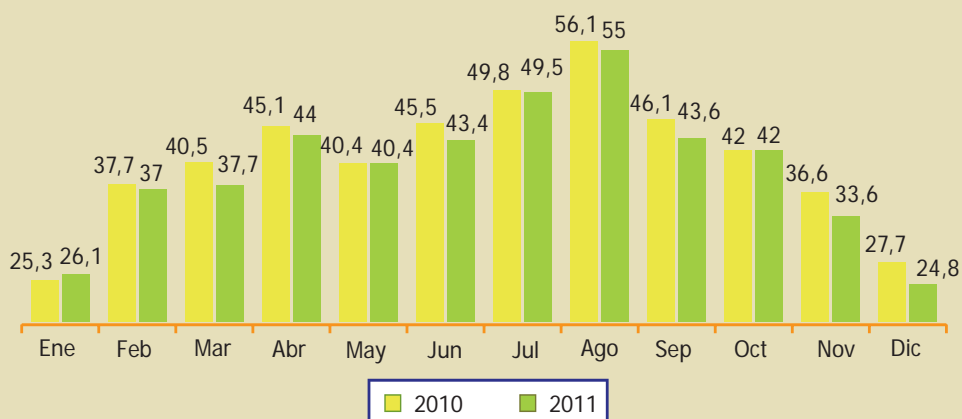
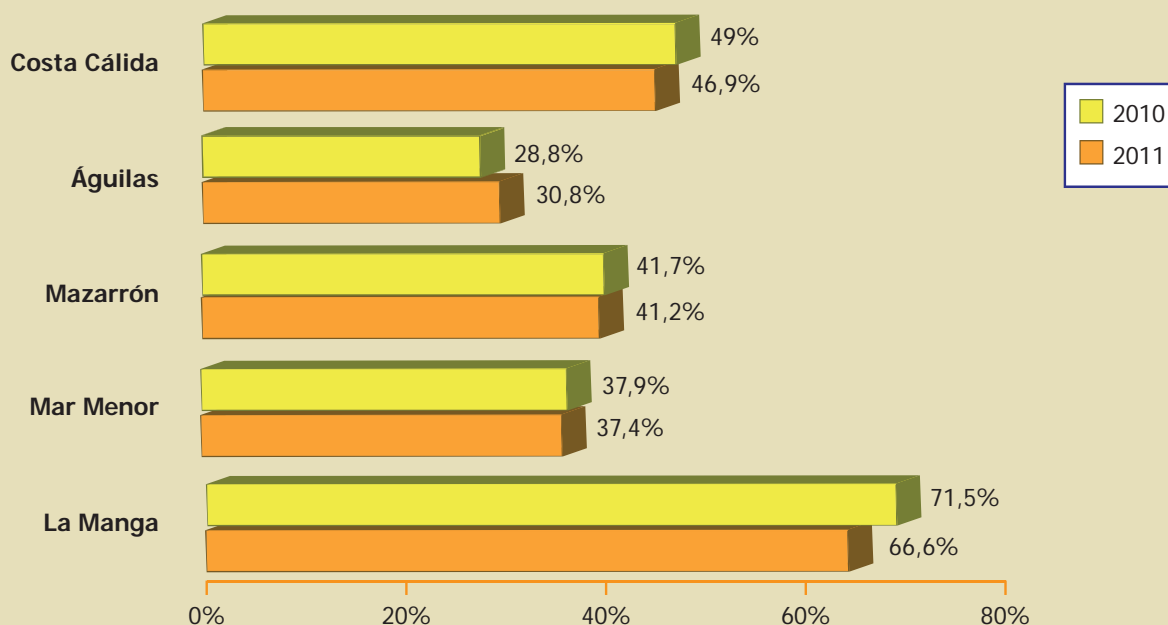
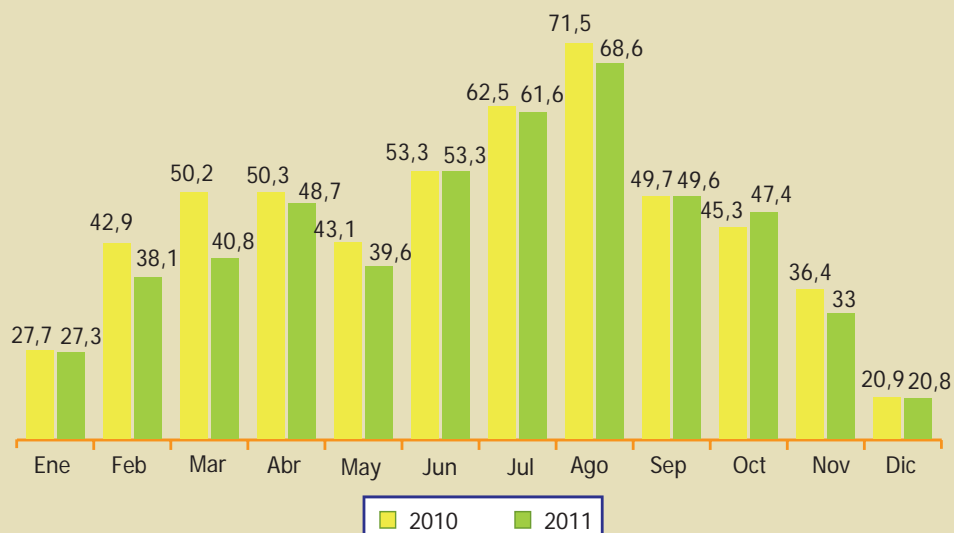

### 2.1.5. Análisis retrospectivo

REGIÓN DE MURCIA. EVOLUCIÓN DEL N.º DE VIAJEROS. AÑOS 2005-2011						
	Total	Variación año anterior	Nacional	Variación año anterior	Extranjero	Variación año anterior
<b>2005</b>	1.081.019	16,8%	883.016	16,4%	198.002	18,7%
<b>2006</b>	1.167.489	8%	948.617	7,4%	218.871	10,5%
<b>2007</b>	1.270.350	8,8%	1.052.096	10,9%	218.257	-0,3%
<b>2008</b>	1.188.920	-6,4%	980.307	-6,8%	208.614	-4,4%
<b>2009</b>	1.030.859	-13,3%	861.427	-12,1%	169.433	-18,8%
<b>2010</b>	1.029.351	-0,1%	854.755	-0,8%	174.596	3%
<b>2011</b>	1.020.073	-0,9%	838.831	-1,9%	181.242	3,8%

Fuente: Encuesta de Ocupación Hotelera. INE

COSTA CÁLIDA. EVOLUCIÓN DEL N.º DE VIAJEROS. AÑOS 2005-2011						
	Total	Variación año anterior %	Nacional	Variación año anterior %	Extranjero	Variación año anterior %
2005	347.087	7%	273.763	10,4%	73.324	-4,2%
2006	450.350	29,8%	348.080	27,1%	102.270	39,5%
2007	503.911	11,9%	396.789	14%	107.122	4,7%
2008	495.031	-1,8%	390.701	-1,5%	104.330	-2,6%
2009	423.186	-14,5%	348.019	-10,9%	75.167	-28%
2010	418.518	-1,1%	345.236	-0,8%	73.282	-2,5%
2011	393.618	-5,9%	320.811	-7,1%	72.807	-0,6%

Fuente: Encuesta de Ocupación Hotelera de la Región de Murcia. INE-CARM

REGIÓN DE MURCIA. EVOLUCIÓN DEL N.º DE PERNOCTACIONES. AÑOS 2005-2011						
	Total	Variación año anterior %	Nacional	Variación año anterior %	Extranjero	Variación año anterior %
2005	2.519.631	-3,4%	2.047.463	-3,1%	472.168	-4,6%
2006	2.659.430	5,5%	2.185.220	6,7%	474.214	0,4%
2007	3.134.047	17,8%	2.599.349	19%	534.700	12,8%
2008	2.969.361	-5,3%	2.421.466	-6,8%	547.896	2,5%
2009	2.647.931	-10,8%	2.210.346	-8,7%	437.584	-20,1%
2010	2.701.969	2,0%	2.233.675	1,1%	468.293	7,0%
2011	2.678.454	-0,9%	2.185.716	-2,1%	492.738	5,2%

Fuente: Encuesta de Ocupación Hotelera. INE

COSTA CÁLIDA. EVOLUCIÓN DEL N.º DE PERNOCTACIONES. AÑOS 2005-2011						
	Total	Variación año anterior %	Nacional	Variación año anterior %	Extranjero	Variación año anterior %
2005	1.388.079	-3,5%	1.082.783	-1,9%	305.296	-8,6%
2006	1.354.015	-2,5%	1.081.123	-0,2%	272.892	-10,6%
2007	1.687.596	24,6%	1.354.477	25,3%	333.119	22,1%
2008	1.666.801	-1,2%	1.312.620	-3,1%	354.181	6,3%
2009	1.491.579	-10,5%	1.226.547	-6,6%	265.032	-25,2%
2010	1.501.295	0,7%	1.225.679	-0,1%	275.616	4%
2011	1.463.441	-2,5%	1.168.210	-4,7%	295.231	7,1%

Fuente: Encuesta de Ocupación Hotelera de la Región de Murcia. INE-CARM

REGIÓN DE MURCIA. EVOLUCIÓN DEL GRADO DE OCUPACIÓN (%) AÑOS 2005-2011	
	Grado de ocupación
2005	46,9
2006	46,6
2007	49,7
2008	45,2
2009	41
2010	41,9
2011	40,6

Fuente: Encuesta de Ocupación Hotelera. INE

### 2.1.6. Turismo nacional y extranjero. Principales procedencias

REGIÓN DE MURCIA. VIAJEROS Y PERNOCTACIONES NACIONALES POR CC.AA. DE PROCEDENCIA. AÑO 2011				
	Viajeros		Pernoctaciones	
	Total	%	Total	%
Región de Murcia	180.092	21,5%	337.738	15,5%
C. de Madrid	160.194	19,1%	545.716	25,0%
C. Valenciana	153.988	18,4%	316.991	14,5%
Andalucía	116.136	13,9%	289.378	13,3%
Cataluña	74.909	8,9%	186.870	8,6%
Castilla-La Mancha	48.551	5,8%	156.769	7,2%
Castilla y León	25.191	3,0%	99.239	4,5%
Resto España	78.825	9,4%	251.237	11,4%

Fuente: Encuesta de Ocupación Hotelera de la Región de Murcia. INE-CARM

**Gráfico 2.16:** Región de Murcia.  
Viajeros nacionales según origen. Año 2011

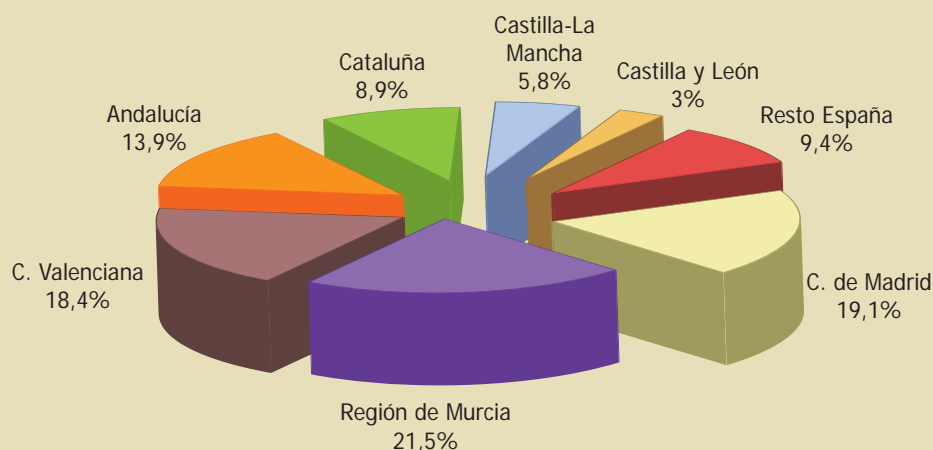

**Gráfico 2.17:** Región de Murcia. Pernoctaciones nacionales según origen. Año 2011

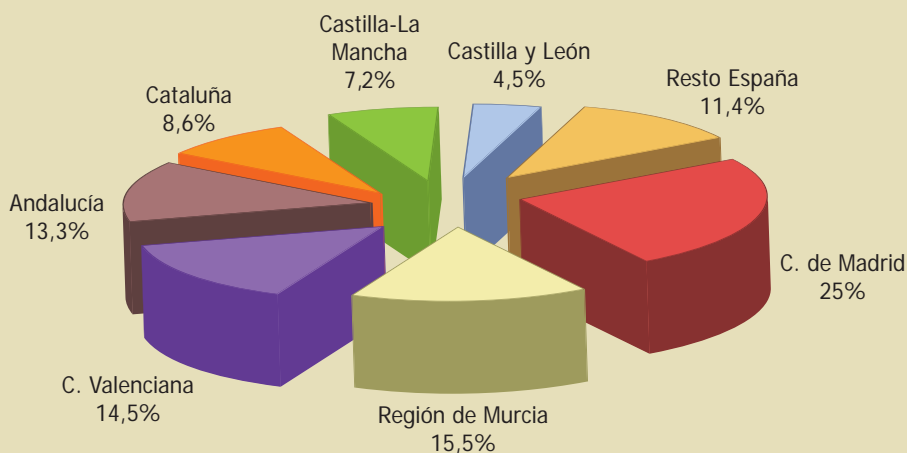

REGIÓN DE MURCIA. VIAJEROS Y PERNOCTACIONES EXTRANJEROS POR PAÍSES. AÑO 2011				
	Viajeros		Pernoctaciones	
	Total	%	Total	%
<b>Reino Unido</b>	43.717	24,1%	142.877	29,0%
<b>Francia</b>	17.493	9,7%	36.898	7,5%
<b>Italia</b>	14.049	7,8%	32.317	6,6%
<b>Alemania</b>	11.552	6,4%	40.763	8,3%
<b>Portugal</b>	6.401	3,5%	23.758	4,8%
<b>Países Bajos</b>	5.832	3,2%	15.485	3,1%
<b>Noruega</b>	4.795	2,6%	19.004	3,9%
<b>Resto Mundo</b>	77.399	42,7%	181.657	36,8%

Fuente: Encuesta de Ocupación Hotelera de la Región de Murcia. INE-CARM

**Gráfico 2.18:** Región de Murcia. Viajeros extranjeros según origen. Año 2011

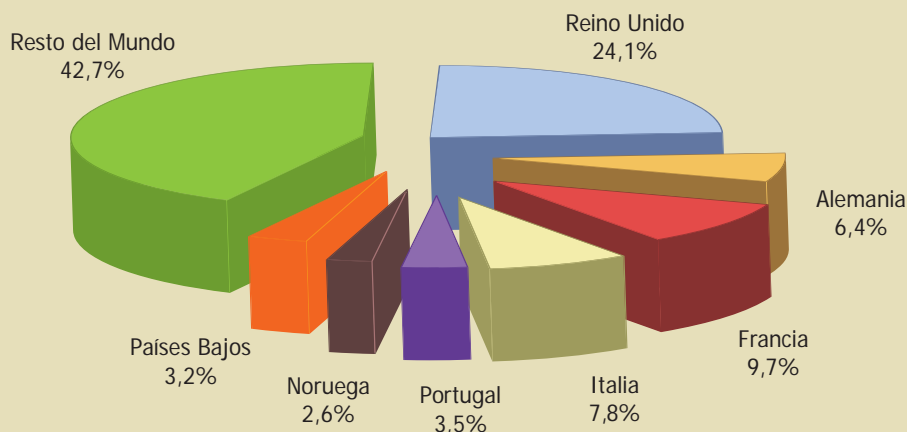

**Gráfico 2.19:** Región de Murcia.  
Pernoctaciones extranjeros según origen. Año 2011

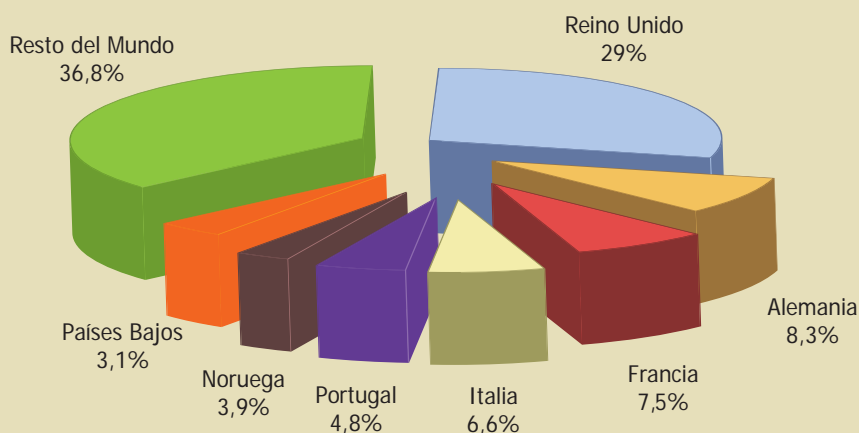

**COSTA CÁLIDA. VIAJEROS Y PERNOCTACIONES NACIONALES POR CC.AA. DE PROCEDENCIA. AÑO 2011**

	Viajeros		Pernoctaciones	
	Total	%	Total	%
C. de Madrid	74.502	23,2%	333.828	29,0%
Región de Murcia	73.680	23,0%	169.936	14,8%
C. Valenciana	48.140	15,0%	128.027	11,1%
Andalucía	36.225	11,3%	136.902	11,9%
Castilla - La Mancha	24.349	7,6%	108.380	9,4%
Cataluña	21.160	6,6%	82.052	7,1%
Castilla y León	12.171	3,8%	67.202	5,8%
Resto España	30.404	9,5%	123.805	10,8%

Fuente: Encuesta de Ocupación Hotelera de la Región de Murcia. INE-CARM

**COSTA CÁLIDA. VIAJEROS Y PERNOCTACIONES EXTRANJEROS POR PAÍSES. AÑO 2011**

	Viajeros		Pernoctaciones	
	Total	%	Total	%
Reino Unido	30.155	41,4%	116.384	39,4%
Alemania	4.938	6,8%	25.886	8,8%
Francia	4.363	6,0%	16.052	5,4%
Noruega	3.108	4,3%	15.103	5,1%
Portugal	2.821	3,9%	16.547	5,6%
Italia	2.680	3,7%	9.324	3,2%
Países Bajos	2.364	3,2%	8.090	2,7%
Resto Mundo	22.378	30,7%	87.845	29,8%

Fuente: Encuesta de Ocupación Hotelera de la Región de Murcia. INE-CARM

### 2.1.7. Número de establecimientos abiertos y plazas estimadas

REGIÓN DE MURCIA. EVOLUCIÓN DEL N.º DE ESTABLECIMIENTOS ABIERTOS Y PLAZAS POR MESES						
	Número de establecimientos abiertos estimados			Número de plazas estimadas		
	Año 2011	Año 2010	Var %	Año 2011	Año 2010	Var %
Ene	159	171	-7,0%	14.388	13.937	3,2%
Feb	170	177	-4,0%	15.410	14.979	2,9%
Mar	175	187	-6,4%	16.435	16.634	-1,2%
Abr	190	190	-	18.512	17.912	3,3%
May	192	192	-	19.336	18.391	5,1%
Jun	197	198	-0,5%	19.609	19.487	0,6%
Jul	207	206	0,5%	20.297	20.150	0,7%
Ago	203	200	1,5%	19.886	19.623	1,3%
Sep	200	203	-1,5%	19.842	19.822	0,1%
Oct	187	190	-1,6%	17.720	17.930	-1,2%
Nov	178	183	-2,7%	16.747	16.595	0,9%
Dic	170	168	1,2%	15.139	14.798	2,3%
<b>Media anual</b>	<b>186</b>	<b>189</b>	<b>-1,6%</b>	<b>17.777</b>	<b>17.522</b>	<b>1,5%</b>

Fuente: Encuesta de Ocupación Hotelera. INE

### 2.1.8. Indicadores de rentabilidad del sector hotelero

#### ADR (\*) o Tarifa Media Diaria

REGIÓN DE MURCIA. EVOLUCIÓN DE LA TARIFA MEDIA DIARIA (ADR) POR MESES			
	Año 2011	Año 2010	Var %
Ene	56,7 €	55,8 €	1,6%
Feb	55,3 €	58,0 €	-4,7%
Mar	55,2 €	57,2 €	-3,5%
Abr	54,6 €	59,0 €	-7,5%
May	53,2 €	57,1 €	-6,8%
Jun	57,7 €	57,7 €	-
Jul	69,7 €	73,9 €	-5,7%
Ago	73,5 €	79,6 €	-7,7%
Sep	62,5 €	66,4 €	-5,9%
Oct	57,6 €	57,5 €	0,2%
Nov	54,4 €	57,8 €	-5,9%
Dic	58,9 €	60,8 €	-3,1%
<b>Media anual</b>	<b>59,1 €</b>	<b>61,7 €</b>	<b>-4,2%</b>

Fuente: Indicadores de rentabilidad del sector hotelero. INE. (\*) Average Daily Rate: Ingresos medios diarios por habitación ocupada



## RevPAR (\*) o Ingresos por Habitación Disponible

REGIÓN DE MURCIA. EVOLUCIÓN DE LOS INGRESOS POR HABITACIÓN DISPONIBLE (RevPAR) POR MESES			
	Año 2011	Año 2010	Var %
Ene	18,1 €	16,5 €	9,7%
Feb	23,5 €	25,2 €	-6,7%
Mar	23,5 €	24,7 €	-4,9%
Abr	23,4 €	26,9 €	-13,0%
May	25,1 €	24,4 €	2,9%
Jun	27,3 €	26,6 €	2,6%
Jul	35,3 €	35,2 €	0,3%
Ago	38,4 €	42,7 €	-10,1%
Sep	30,6 €	31,7 €	-3,5%
Oct	25,0 €	26,3 €	-4,9%
Nov	22,4 €	25,1 €	-10,8%
Dic	16,5 €	18,4 €	-10,3%
<b>Media anual</b>	<b>25,8 €</b>	<b>27 €</b>	<b>-4,4%</b>

Fuente: Indicadores de rentabilidad del sector hotelero. INE

(\*) Revenue per Available Room: Ingresos medios diarios por habitación disponible

## 2.2. CAMPAMENTOS TURÍSTICOS



### 2.2.1. Viajeros. Total, nacional y extranjero

REGIÓN DE MURCIA. EVOLUCIÓN DEL N.º DE VIAJEROS POR MESES									
	Total 2011	Total 2010	Var %	Nac 2011	Nac 2010	Var %	Extr 2011	Extr 2010	Var %
Ene	5.473	5.459	0,3%	2.595	2.316	12,0%	2.878	3.143	-8,4%
Feb	5.296	5.106	3,7%	2.484	2.278	9,0%	2.812	2.828	-0,6%
Mar	6.669	7.978	-16,4%	3.395	4.224	-19,6%	3.274	3.754	-12,8%
Abr	12.610	9.876	27,7%	9.618	6.489	48,2%	2.992	3.387	-11,7%
May	7.368	9.584	-23,1%	4.776	5.753	-17,0%	2.592	3.831	-32,3%
Jun	11.805	12.313	-4,1%	9.938	9.945	-0,1%	1.867	2.368	-21,2%
Jul	23.221	20.167	15,1%	20.653	17.684	16,8%	2.569	2.483	3,5%
Ago	24.461	26.259	-6,8%	20.928	22.276	-6,1%	3.533	3.984	-11,3%
Sep	10.934	11.000	-0,6%	7.457	7.205	3,5%	3.476	3.794	-8,4%
Oct	8.583	10.902	-21,3%	4.805	6.311	-23,9%	3.778	4.591	-17,7%
Nov	4.555	5.373	-15,2%	2.096	3.142	-33,3%	2.459	2.231	10,2%
Dic	3.891	5.170	-24,7%	2.152	3.427	-37,2%	1.739	1.743	-0,2%
<b>Total</b>	<b>124.866</b>	<b>129.187</b>	<b>-3,3%</b>	<b>90.897</b>	<b>91.050</b>	<b>-0,2%</b>	<b>33.969</b>	<b>38.137</b>	<b>-10,9%</b>

Fuente: Encuesta de Ocupación en Campamentos Turísticos. INE

Gráfico 2.20: Variación de viajeros. Años 2010-2011

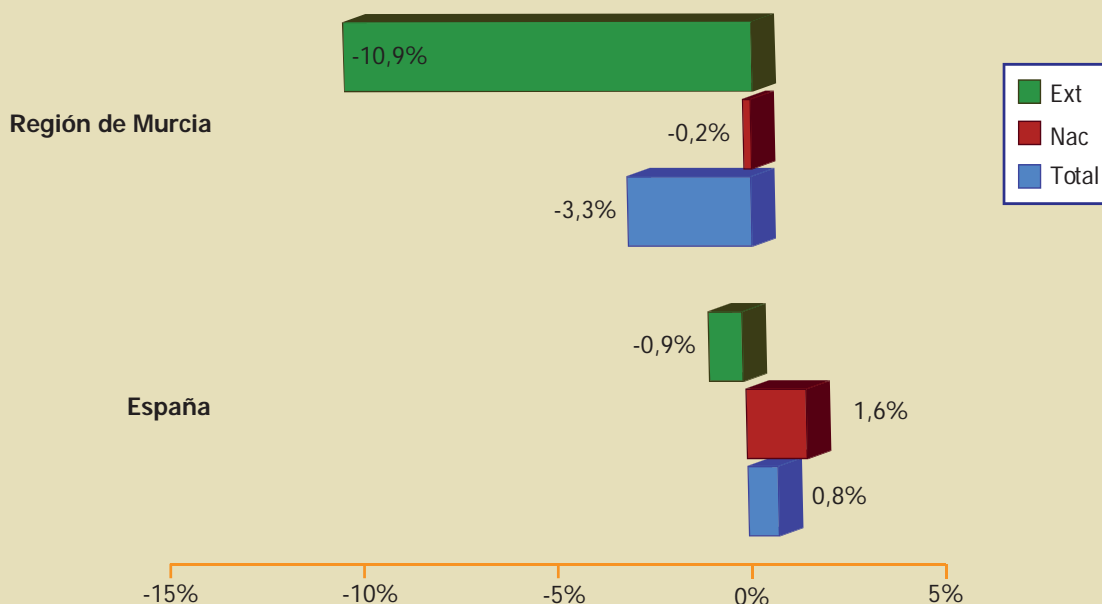

### 2.2.2. Pernoctaciones. Total, nacional y extranjero

REGIÓN DE MURCIA. EVOLUCIÓN DEL N.º DE PERNOCTACIONES POR MESES									
	Total 2011	Total 2010	Var %	Nac 2011	Nac 2010	Var %	Extr 2011	Extr 2010	Var %
Ene	118.058	125.280	-5,8%	9.895	12.855	-23,0%	108.163	112.425	-3,8%
Feb	113.969	118.058	-3,5%	7.443	12.584	-40,9%	106.526	105.474	1,0%
Mar	108.305	117.239	-7,6%	11.186	17.270	-35,2%	97.119	99.969	-2,9%
Abr	83.471	76.594	9,0%	30.409	25.216	20,6%	53.062	51.378	3,3%
May	57.602	58.477	-1,5%	17.959	20.788	-13,6%	39.643	37.689	5,2%
Jun	57.047	58.964	-3,3%	29.250	32.911	-11,1%	27.797	26.053	6,7%
Jul	111.208	101.676	9,4%	88.710	82.815	7,1%	22.498	18.861	19,3%
Ago	144.083	158.188	-8,9%	116.704	133.866	-12,8%	27.379	24.322	12,6%
Sep	63.353	64.748	-2,2%	31.226	31.921	-2,2%	32.127	32.827	-2,1%
Oct	92.476	105.323	-12,2%	15.337	25.386	-39,6%	77.139	79.937	-3,5%
Nov	92.739	102.431	-9,5%	8.871	12.454	-28,8%	83.868	89.976	-6,8%
Dic	100.100	113.172	-11,6%	10.618	14.494	-26,7%	89.482	98.677	-9,3%
<b>Total</b>	<b>1.142.411</b>	<b>1.200.150</b>	<b>-4,8%</b>	<b>377.608</b>	<b>422.560</b>	<b>-10,6%</b>	<b>764.803</b>	<b>777.588</b>	<b>-1,6%</b>

Fuente: Encuesta de Ocupación en Campamentos Turísticos. INE

**Gráfico 2.21: Variación de pernотaciones. Años 2010-2011**

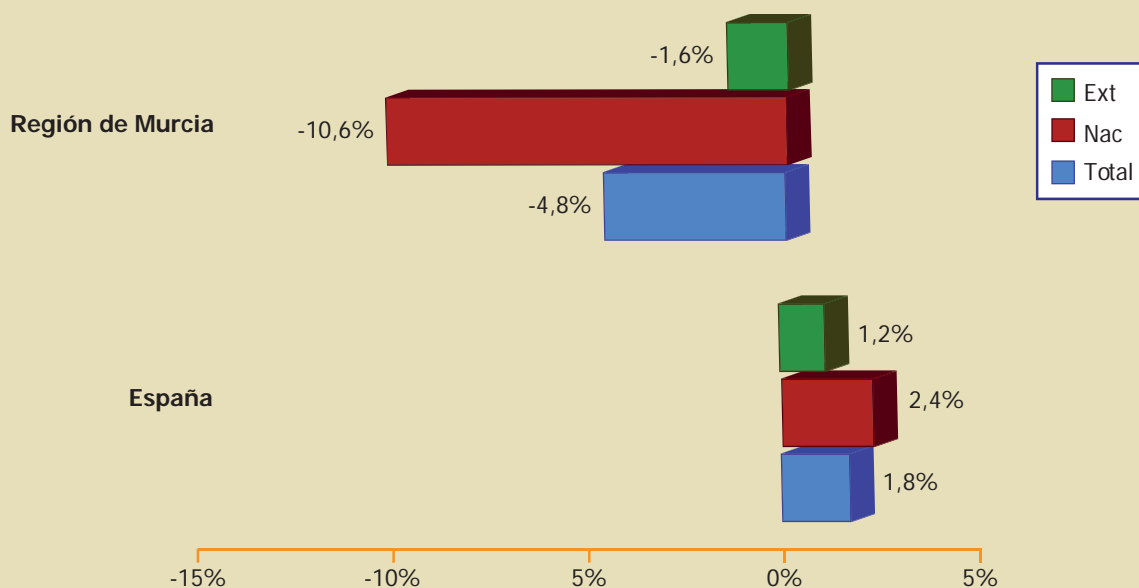

**2.2.3. Estancia media. Total, nacional y extranjero**

ESTANCIA MEDIA									
	Total 2011	Total 2010	Var %	Nac 2011	Nac 2010	Var %	Extr 2011	Extr 2010	Var %
Región de Murcia	9,15	9,29	-1,5%	4,15	4,64	-10,5%	22,51	20,39	10,4%
España	5,11	5,06	1,0%	4,04	4,01	0,7%	7,47	7,31	2,1%

Fuente: Encuesta de Ocupación en Campamentos Turísticos. INE

**Gráfico 2.22: Región de Murcia. Evolución de la estancia media. Año 2011**

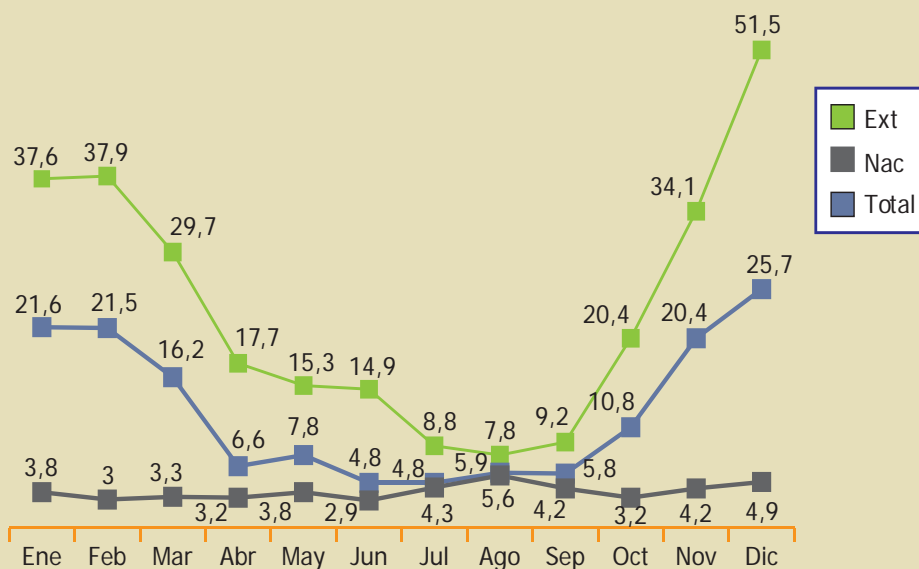

### 2.2.4. Grado de ocupación

**Gráfico 2.23:** Región de Murcia. Evolución del grado de ocupación (%)  
Años 2010-2011

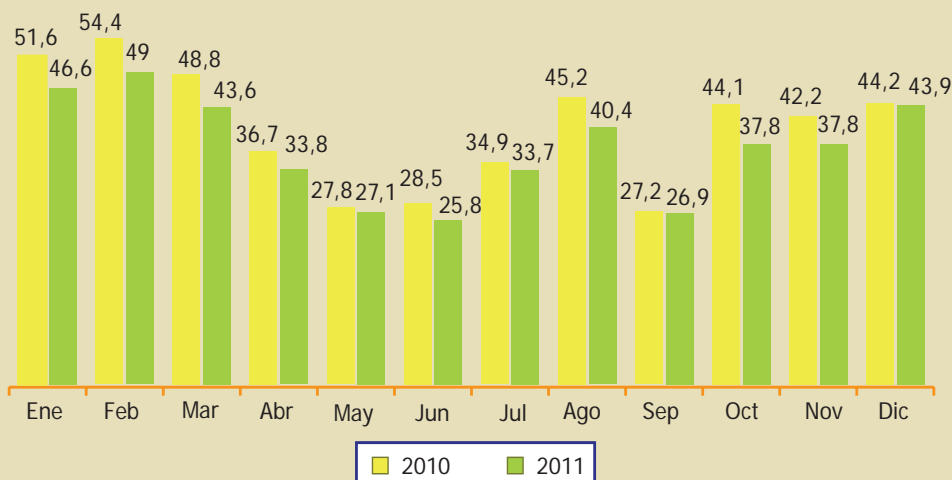

### 2.2.5. Análisis retrospectivo

**REGIÓN DE MURCIA. EVOLUCIÓN DEL N.º DE VIAJEROS. AÑOS 2005-2011**

	Total	Variación año anterior	Nacional	Variación año anterior	Extranjero	Variación año anterior
2005	145.381	-1,4%	103.364	-0,6%	42.017	-3,1%
2006	135.758	-6,6%	97.380	-5,8%	38.378	-8,7%
2007	139.183	2,5%	99.178	1,9%	40.005	4,2%
2008	132.192	-5%	92.670	-6,6%	39.521	-1,2%
2009	124.933	-5,5%	91.384	-1,4%	33.549	-15,1%
2010	129.187	3,4%	91.050	-0,4%	38.137	13,7%
2011	124.866	-3,3%	90.897	-0,2%	33.969	-10,9%

Fuente: Encuesta de Ocupación en Campamentos Turísticos. INE

**REGIÓN DE MURCIA. EVOLUCIÓN DEL N.º DE PERNOCTACIONES. AÑOS 2005-2011**

	Total	Variación año anterior	Nacional	Variación año anterior	Extranjero	Variación año anterior
2005	1.403.558	-3,9%	465.460	-5,4%	938.098	-3,1%
2006	1.386.857	-1,2%	485.423	4,3%	901.434	-4%
2007	1.372.070	-1,1%	483.134	-0,5%	888.936	-1,4%
2008	1.301.350	-5,2%	424.904	-12,1%	876.447	-1,4%
2009	1.202.384	-7,6%	424.907	-	777.478	-11,3%
2010	1.200.150	-0,2%	422.560	-0,6%	777.588	-
2011	1.142.411	-4,8%	377.608	-10,6%	764.803	-1,6%

Fuente: Encuesta de Ocupación en Campamentos Turísticos. INE

REGIÓN DE MURCIA. EVOLUCIÓN DEL GRADO DE OCUPACIÓN (%) AÑOS 2005-2011	
	Grado de ocupación
2005	46,6
2006	46,4
2007	47,5
2008	45,1
2009	42
2010	40,5
2011	37,5

Fuente: Encuesta de Ocupación en Campamentos Turísticos. INE

### 2.2.6. Número de establecimientos abiertos y plazas estimadas

REGIÓN DE MURCIA. EVOLUCIÓN DEL N.º DE ESTABLECIMIENTOS ABIERTOS Y PLAZAS POR MESES						
	Número de establecimientos abiertos estimados			Número de plazas estimadas		
	Año 2011	Año 2010	Var %	Año 2011	Año 2010	Var %
Ene	19	19	-	4.944	4.486	10,2%
Feb	19	19	-	4.944	4.486	10,2%
Mar	19	19	-	4.944	4.483	10,3%
Abr	19	19	-	4.944	4.454	11,0%
May	18	18	-	4.853	4.371	11,0%
Jun	18	18	-	4.861	4.371	11,2%
Jul	19	18	5,6%	4.944	4.985	-0,8%
Ago	19	19	-	4.944	5.068	-2,4%
Sep	19	19	-	4.902	5.068	-3,3%
Oct	19	19	-	4.933	4.852	1,7%
Nov	18	19	-5,3%	4.622	4.942	-6,5%
Dic	18	19	-5,3%	4.622	4.942	-6,5%
<b>Media anual</b>	<b>19</b>	<b>19</b>	<b>-</b>	<b>4.871</b>	<b>4.709</b>	<b>3,4%</b>

Fuente: Encuesta de Ocupación en Campamentos Turísticos. INE

## 2.3. APARTAMENTOS TURÍSTICOS



### 2.3.1. Viajeros. Total, nacional y extranjero

REGIÓN DE MURCIA. EVOLUCIÓN DEL N.º DE VIAJEROS POR MESES									
	Total 2011	Total 2010	Var %	Nac 2011	Nac 2010	Var %	Extr 2011	Extr 2010	Var %
Ene	1.364	1.632	-16,4%	1.024	1.301	-21,3%	340	331	2,7%
Feb	1.566	1.937	-19,2%	1.114	1.513	-26,4%	452	424	6,6%
Mar	3.470	3.368	3,0%	2.266	2.717	-16,6%	1.204	651	84,9%
Abr	6.865	3.935	74,5%	5.868	3.311	77,2%	997	624	59,8%
May	5.005	3.935	27,2%	4.082	3.225	26,6%	923	710	30%
Jun	9.570	8.361	14,5%	8.686	7.733	12,3%	884	628	40,8%
Jul	13.719	12.564	9,2%	12.291	11.037	11,4%	1.428	1.527	-6,5%
Ago	16.681	14.524	14,9%	15.059	13.221	13,9%	1.622	1.303	24,5%
Sep	7.988	7.159	11,6%	6.926	6.242	11,0%	1.062	917	15,8%
Oct	3.421	3.467	-1,3%	2.178	2.780	-21,7%	1.243	687	80,9%
Nov	1.893	2.069	-8,5%	1.385	1.629	-15,0%	508	440	15,5%
Dic	1.941	2.230	-13,0%	1.504	1.815	-17,1%	437	415	5,3%
<b>Total</b>	<b>73.483</b>	<b>65.181</b>	<b>12,7%</b>	<b>62.383</b>	<b>56.524</b>	<b>10,4%</b>	<b>11.100</b>	<b>8.657</b>	<b>28,2%</b>

Fuente: Encuesta de Ocupación en Apartamentos Turísticos. INE

Gráfico 2.24: Variación de viajeros. Años 2010-2011

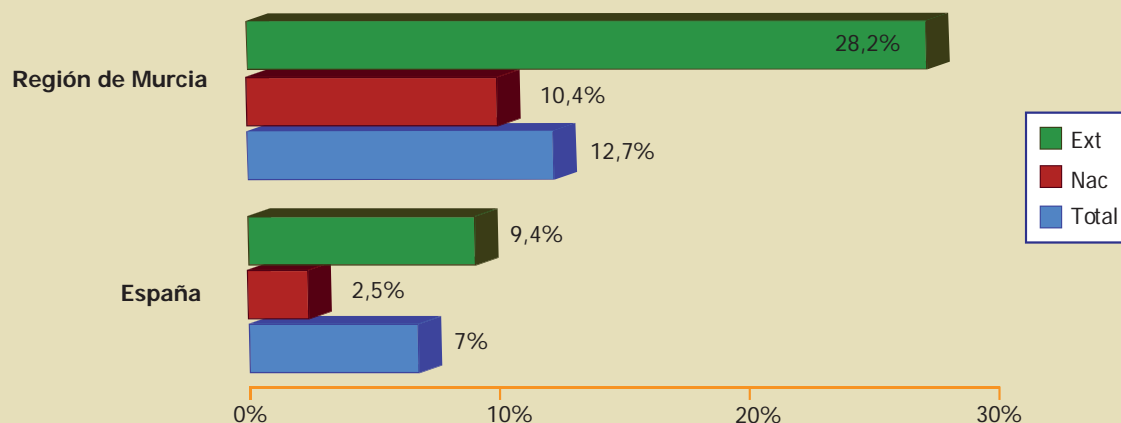

### 2.3.2. Pernoctaciones. Total, nacional y extranjero

REGIÓN DE MURCIA. EVOLUCIÓN DEL N.º DE PERNOCTACIONES POR MESES									
	Total 2011	Total 2010	Var %	Nac 2011	Nac 2010	Var %	Extr 2011	Extr 2010	Var %
Ene	17.363	14.476	19,9%	11.892	10.692	11,2%	5.471	3.784	44,6%
Feb	20.808	14.352	45,0%	13.166	9.730	35,3%	7.642	4.622	65,3%
Mar	30.324	24.861	22,0%	18.744	17.329	8,2%	11.579	7.532	53,7%
Abr	43.701	33.499	30,5%	35.756	27.568	29,7%	7.946	5.931	34,0%
May	39.942	33.185	20,4%	33.063	26.687	23,9%	6.879	6.498	5,9%
Jun	82.414	75.484	9,2%	75.317	69.197	8,8%	7.096	6.287	12,9%
Jul	129.168	138.928	-7,0%	116.669	126.748	-8,0%	12.499	12.180	2,6%
Ago	185.213	171.163	8,2%	164.689	153.969	7,0%	20.524	17.193	19,4%
Sep	69.613	71.768	-3,0%	60.350	62.121	-2,9%	9.264	9.647	-4,0%
Oct	31.826	31.148	2,2%	22.942	26.585	-13,7%	8.884	4.563	94,7%
Nov	17.357	20.683	-16,1%	12.061	15.328	-21,3%	5.296	5.355	-1,1%
Dic	16.409	19.468	-15,7%	11.782	14.455	-18,5%	4.627	5.013	-7,7%
<b>Total</b>	<b>684.138</b>	<b>649.014</b>	<b>5,4%</b>	<b>576.431</b>	<b>560.409</b>	<b>2,9%</b>	<b>107.707</b>	<b>88.605</b>	<b>21,6%</b>

Fuente: Encuesta de Ocupación en Apartamentos Turísticos. INE

Gráfico 2.25: Variación pernoctaciones. Años 2010-2011

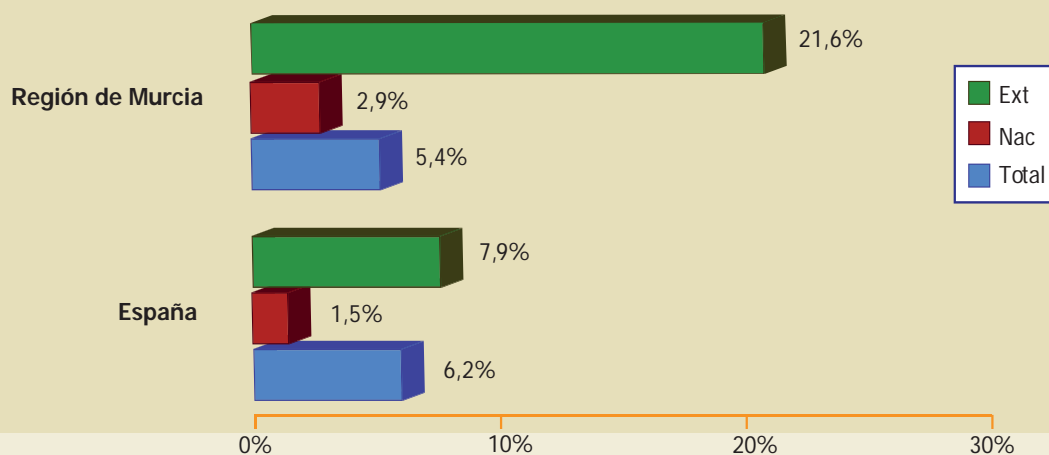



2.3.3. Estancia media. Total, nacional y extranjero

ESTANCIA MEDIA									
	Total 2011	Total 2010	Var %	Nac 2011	Nac 2010	Var %	Extr 2011	Extr 2010	Var %
Región de Murcia	9,31	9,96	-6,5%	9,24	9,91	-6,8%	9,70	10,24	-5,2%
España	7,24	7,29	-0,7%	5,23	5,29	-1,0%	8,27	8,38	-1,4%

Fuente: Encuesta de Ocupación en Apartamentos Turísticos. INE

Gráfico 2.26: Región de Murcia. Evolución de la estancia media. Año 2011

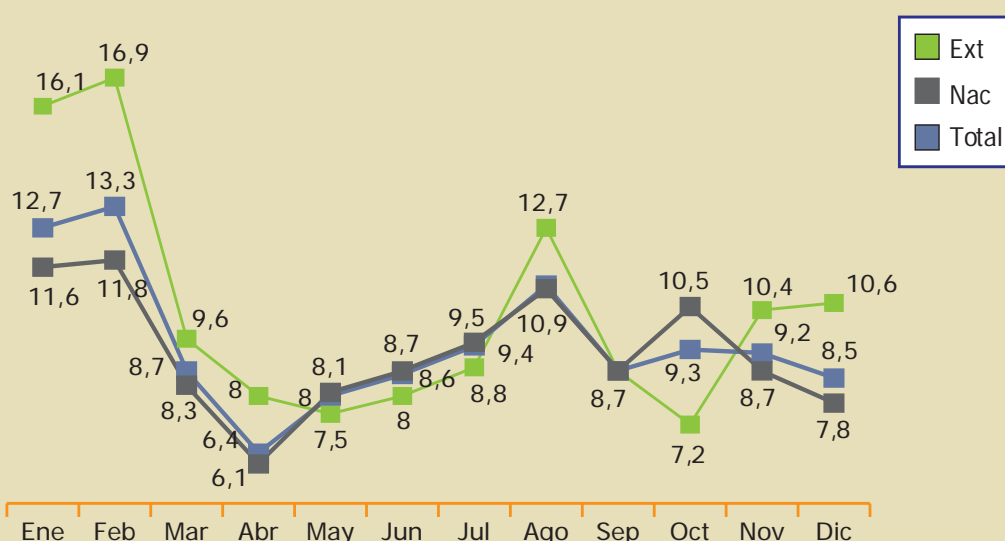

2.3.4. Grado de ocupación

Gráfico 2.27: Región de Murcia. Evolución del grado de ocupación (%) Años 2010-2011

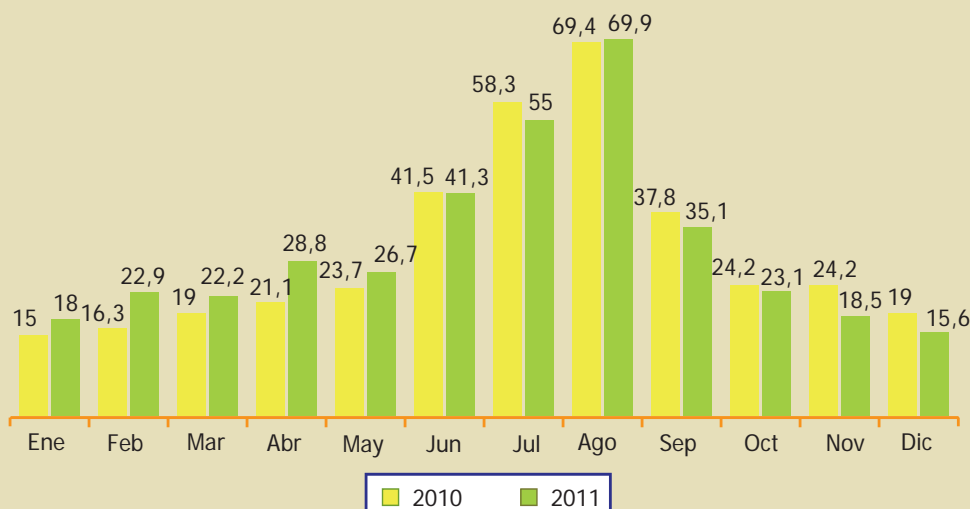

### 2.3.5. Análisis retrospectivo

REGIÓN DE MURCIA. EVOLUCIÓN DEL N.º DE VIAJEROS. AÑOS 2005-2011						
	Total	Variación año anterior %	Nacional	Variación año anterior %	Extranjero	Variación año anterior %
2005	67.092	-8,6%	58.652	-8,2%	8.440	-11,3%
2006	59.477	-11,4%	52.534	-10,4%	6.946	-17,7%
2007	65.276	9,8%	56.977	8,5%	8.299	19,5%
2008	64.433	-1,3%	56.442	-0,9%	7.991	-3,7%
2009	67.010	4%	56.851	0,7%	10.161	27,2%
2010	65.180	-2,7%	56.524	-0,6%	8.657	-14,8%
2011	73.483	12,7%	62.383	10,4%	11.100	28,2%

Fuente: Encuesta de Ocupación en Apartamentos Turísticos. INE

REGIÓN DE MURCIA. EVOLUCIÓN DEL N.º DE PERNOCTACIONES. AÑOS 2005-2011						
	Total	Variación año anterior %	Nacional	Variación año anterior %	Extranjero	Variación año anterior %
2005	797.457	2,1%	661.494	4,5%	135.964	-8,3%
2006	659.645	-17,3%	554.648	-16,2%	104.998	-22,8%
2007	651.254	-1,3%	539.080	-2,8%	112.175	6,8%
2008	649.289	-0,3%	545.251	1,1%	104.036	-7,3%
2009	627.381	-3,4%	520.507	-4,5%	106.873	2,7%
2010	649.017	3,4%	560.409	7,7%	88.605	-17,1%
2011	684.138	5,4%	576.431	2,9%	107.707	21,6%

Fuente: Encuesta de Ocupación en Apartamentos Turísticos. INE

REGIÓN DE MURCIA. EVOLUCIÓN DEL GRADO DE OCUPACIÓN (%)	
AÑOS 2005-2011	
	Grado de ocupación
2005	32,7
2006	39,3
2007	35,6
2008	32,1
2009	31,4
2010	32,7
2011	33,4

Fuente: Encuesta de Ocupación en Apartamentos Turísticos. INE

## 2.3.6. Número de establecimientos abiertos y plazas estimadas

REGIÓN DE MURCIA. EVOLUCIÓN DEL N.º DE ESTABLECIMIENTOS ABIERTOS Y PLAZAS POR MESES						
	Número de establecimientos abiertos estimados			Número de plazas estimadas		
	Año 2011	Año 2010	Var %	Año 2011	Año 2010	Var %
<b>Ene</b>	1.448	1.470	-1,5%	6.324	6.411	-1,4%
<b>Feb</b>	1.474	1.505	-2,1%	6.451	6.546	-1,5%
<b>Mar</b>	1.818	1.725	5,4%	8.247	7.606	8,4%
<b>Abr</b>	1.944	1.825	6,5%	8.893	8.155	9,0%
<b>May</b>	1.995	1.804	10,6%	9.086	8.002	13,5%
<b>Jun</b>	2.057	1.909	7,8%	9.405	8.623	9,1%
<b>Jul</b>	2.166	2.195	-1,3%	9.857	9.921	-0,6%
<b>Ago</b>	2.197	2.193	0,2%	9.973	10.000	-0,3%
<b>Sep</b>	2.123	2.014	5,4%	9.593	9.013	6,4%
<b>Oct</b>	1.830	1.803	1,5%	8.346	8.254	1,1%
<b>Nov</b>	1.355	1.468	-7,7%	5.916	6.390	-7,4%
<b>Dic</b>	1.428	1.475	-3,2%	6.250	6.430	-2,8%
<b>Media anual</b>	<b>1.701</b>	<b>1.659</b>	<b>2,5%</b>	<b>8.195</b>	<b>7.946</b>	<b>3,1%</b>

Fuente: Encuesta de Ocupación en Apartamentos Turísticos. INE

## 2.4. ALOJAMIENTOS RURALES



### 2.4.1. Viajeros. Total, nacional y extranjero

REGIÓN DE MURCIA. EVOLUCIÓN DEL N.º DE VIAJEROS POR MESES									
	Total 2011	Total 2010	Var %	Nac 2011	Nac 2010	Var %	Extr 2011	Extr 2010	Var %
<b>Ene</b>	1.291	1.565	-17,5%	1.278	1.534	-16,7%	13	31	-58,1%
<b>Feb</b>	2.270	1.611	40,9%	2.250	1.555	44,7%	20	56	-64,3%
<b>Mar</b>	892	2.842	-68,6%	826	2.753	-70,0%	66	89	-25,8%
<b>Abr</b>	3.202	2.087	53,4%	3.168	2.034	55,7%	34	53	-35,8%
<b>May</b>	1.325	1.469	-10,9%	1.250	1.389	-10%	75	80	-6,3%
<b>Jun</b>	1.639	1.983	-17,3%	1.532	1.895	-19,1%	107	88	21,6%
<b>Jul</b>	3.426	3.087	11,0%	3.377	2.943	14,7%	49	144	-66,0%
<b>Ago</b>	3.193	4.879	-34,6%	2.776	4.521	-38,6%	417	358	16,5%
<b>Sep</b>	1.240	1.921	-35,5%	1.141	1.802	-36,7%	99	119	-16,8%
<b>Oct</b>	1.767	3.310	-46,6%	1.687	3.186	-47,0%	80	124	-35,5%
<b>Nov</b>	1.261	2.509	-49,7%	1.218	2.466	-50,6%	43	43	-
<b>Dic</b>	3.170	5.015	-36,8%	3.148	4.975	-36,7%	22	40	-45,0%
<b>Total</b>	24.676	32.277	-23,5%	23.651	31.053	-23,8%	1.025	1.225	-16,3%

Fuente: Encuesta de Ocupación en alojamientos de Turismo Rural. INE

Gráfico 2.28: Variación de viajeros. Años 2010-2011

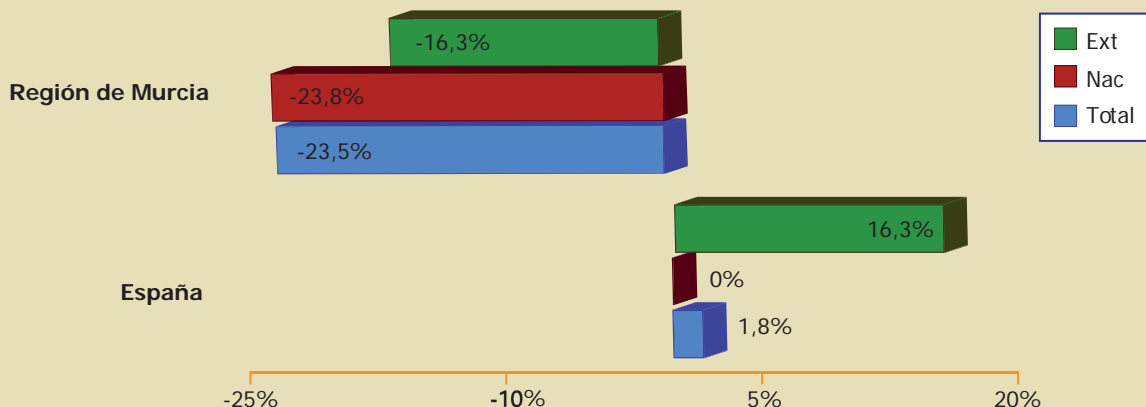

2.4.2. Pernoctaciones. Total, nacional y extranjero

REGIÓN DE MURCIA. EVOLUCIÓN DEL N.º DE PERNOCTACIONES POR MESES									
	Total 2011	Total 2010	Var %	Nac 2011	Nac 2010	Var %	Extr 2011	Extr 2010	Var %
Ene	2.153	3.886	-44,6%	2.135	3.842	-44,4%	18	44	-59,1%
Feb	5.498	3.374	63,0%	5.450	3.254	67,5%	48	120	-60,0%
Mar	2.069	5.759	-64,1%	2.003	5.511	-63,7%	66	248	-73,4%
Abr	9.641	5.477	76,0%	9.564	5.274	81,3%	77	203	-62,1%
May	3.033	3.376	-10,2%	2.887	3.225	-10,5%	146	151	-3,3%
Jun	3.302	4.379	-24,6%	3.083	4.179	-26,2%	219	200	9,5%
Jul	11.833	11.844	-0,1%	11.709	11.164	4,9%	124	680	-81,8%
Ago	16.942	19.144	-11,5%	15.020	18.217	-17,5%	1.922	927	107,3%
Sep	2.994	4.566	-34,4%	2.754	4.263	-35,4%	240	303	-20,8%
Oct	5.658	7.867	-28,1%	5.543	7.646	-27,5%	115	221	-48,0%
Nov	3.593	4.858	-26,0%	3.464	4.802	-27,9%	129	56	130,4%
Dic	7.034	10.806	-34,9%	6.976	10.735	-35,0%	58	71	-18,3%
<b>Total</b>	<b>73.750</b>	<b>85.337</b>	<b>-13,6%</b>	<b>70.588</b>	<b>82.112</b>	<b>-14,0%</b>	<b>3.162</b>	<b>3.224</b>	<b>-1,9%</b>

Fuente: Encuesta de Ocupación en alojamientos de Turismo Rural. INE

Gráfico 2.29: Variación de pernoctaciones. Años 2010-2011

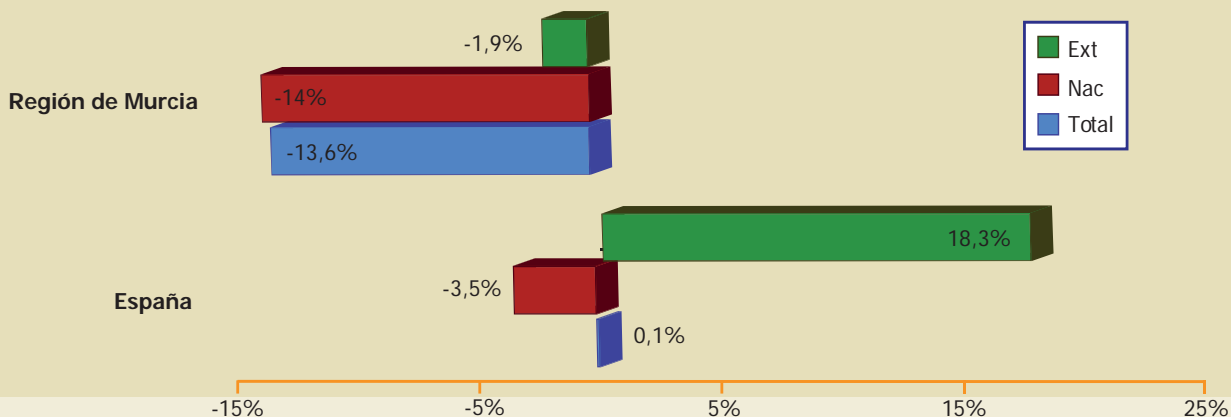

**2.4.3. Estancia media. Total, nacional y extranjero**

ESTANCIA MEDIA									
	Total 2011	Total 2010	Var %	Nac 2011	Nac 2010	Var %	Extr 2011	Extr 2010	Var %
<b>Región de Murcia</b>	2,99	2,64	13,0%	2,98	2,64	12,9%	3,08	2,63	17,2%
<b>España</b>	2,83	2,88	-1,6%	2,59	2,69	-3,5%	4,54	4,46	1,7%

Fuente: Encuesta de Ocupación en alojamientos de Turismo Rural. INE

**Gráfico 2.30: Región de Murcia. Evolución de la estancia media. Año 2011**

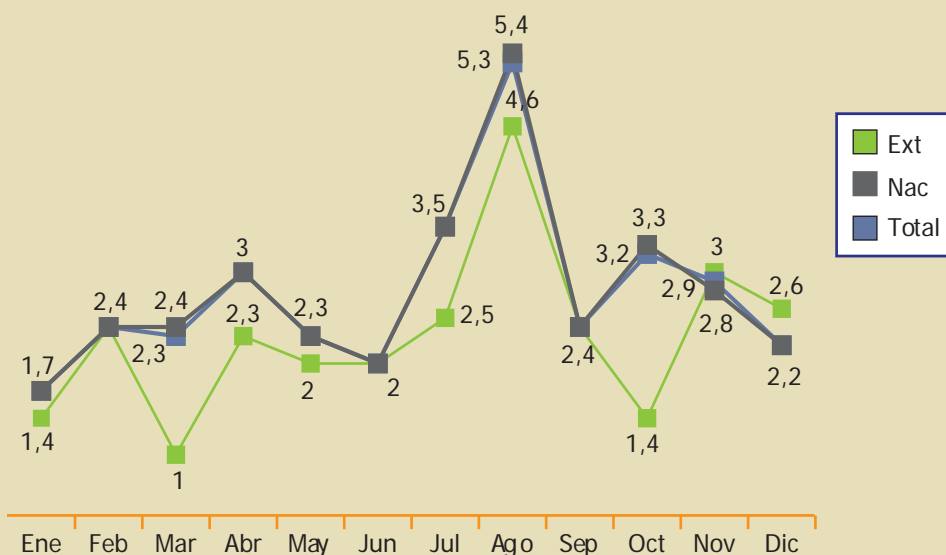

**2.4.4. Grado de ocupación**

**Gráfico 2.31: Región de Murcia. Evolución del grado de ocupación (%) Años 2010-2011**

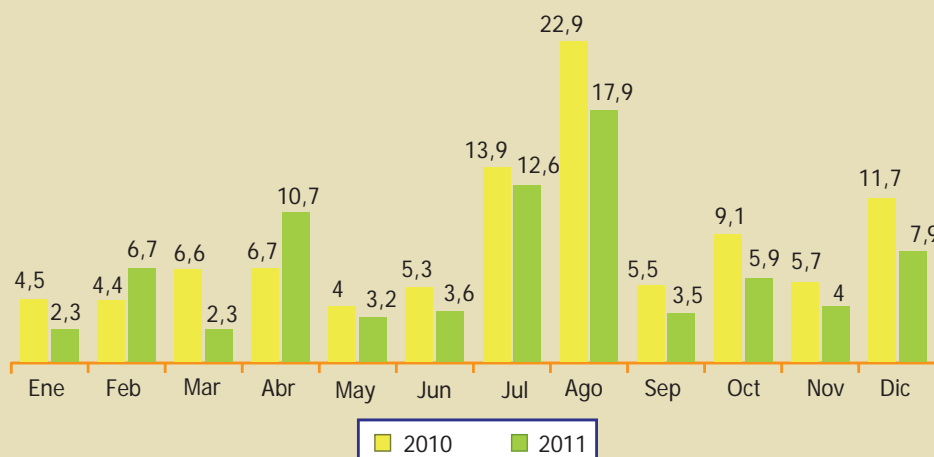

## 2.4.5. Análisis retrospectivo

REGIÓN DE MURCIA. EVOLUCIÓN DEL N.º DE VIAJEROS. AÑOS 2005-2011						
	Total	Variación año anterior %	Nacional	Variación año anterior %	Extranjero	Variación año anterior %
2005	38.093	24,8%	37.043	23,7%	1.049	81,5%
2006	45.773	20,2%	44.528	20,2%	1.246	18,8%
2007	47.471	3,7%	46.366	4,1%	1.106	-11,2%
2008	42.852	-9,7%	41.546	-10,4%	1.305	18%
2009	31.748	-25,9%	30.981	-25,4%	769	-41,1%
2010	32.277	1,7%	31.053	0,2%	1.225	59,3%
2011	24.676	-23,5%	23.651	-23,8%	1.025	-16,3%

Fuente: Encuesta de Ocupación en alojamientos de Turismo Rural. INE

REGIÓN DE MURCIA. EVOLUCIÓN DEL N.º DE PERNOCTACIONES. AÑOS 2005-2011						
	Total	Variación año anterior %	Nacional	Variación año anterior %	Extranjero	Variación año anterior %
2005	130.593	18,8%	122.311	16,1%	8.283	89,8%
2006	164.082	25,6%	157.212	28,5%	6.871	-17%
2007	158.766	-3,2%	148.968	-5,2%	9.797	42,6%
2008	149.114	-6,1%	141.032	-5,3%	8.081	-17,5%
2009	102.642	-31,2%	96.567	-31,5%	6.076	-24,8%
2010	85.337	-16,9%	82.112	-15%	3.224	-46,9%
2011	73.750	-13,6%	70.588	-14,0%	3.162	-1,9%

Fuente: Encuesta de Ocupación en alojamientos de Turismo Rural. INE

REGIÓN DE MURCIA. EVOLUCIÓN DEL GRADO DE OCUPACIÓN (%) AÑOS 2005-2011	
	Grado de ocupación
2005	15,7
2006	18,3
2007	16,7
2008	14,7
2009	10,2
2010	8,3
2011	6,7

Fuente: Encuesta de Ocupación en alojamientos de Turismo Rural. INE

**2.4.6. Número de establecimientos abiertos y plazas estimadas**

REGIÓN DE MURCIA. EVOLUCIÓN DEL N.º DE ESTABLECIMIENTOS ABIERTOS Y PLAZAS POR MESES						
	Número de establecimientos abiertos estimados			Número de plazas estimadas		
	Año 2011	Año 2010	Var %	Año 2011	Año 2010	Var %
Ene	270	256	5,5%	2.699	2.999	-10,0%
Feb	266	252	5,6%	2.689	2.965	-9,3%
Mar	263	265	-0,8%	2.799	2.965	-5,6%
Abr	269	259	3,9%	2.741	3.002	-8,7%
May	273	263	3,8%	2.760	3.020	-8,6%
Jun	274	262	4,6%	2.769	3.033	-8,7%
Jul	275	260	5,8%	2.755	3.041	-9,4%
Ago	279	256	9,0%	2.735	3.067	-10,8%
Sep	274	264	3,8%	2.784	2.840	-2,0%
Oct	281	265	6,0%	2.771	3.082	-10,1%
Nov	270	269	0,4%	2.853	2.939	-2,9%
Dic	266	273	-2,6%	2.955	2.856	3,5%
<b>Media anual</b>	<b>272</b>	<b>262</b>	<b>3,8%</b>	<b>2.776</b>	<b>2.984</b>	<b>-7,0%</b>

Fuente: Encuesta de Ocupación en alojamientos de Turismo Rural. INE



# 3

## Ocupación laboral en el sector turístico

7951  
29512





### 3. Ocupación laboral en el sector turístico

- El número de establecimientos activos en el sector turístico regional ha aumentado un 1,7% hasta los 16.174, mientras que en el conjunto de la economía se produjo un descenso del 1,1%, según datos del Directorio Central de Empresas del INE correspondientes al año 2011.
- La afiliación a la Seguridad Social en el conjunto de las actividades turísticas era en julio de 2011 de 44.738 trabajadores, lo que supone una variación interanual positiva del 0,4% (0,7% en hostelería y agencias de viajes). El peso del empleo turístico sobre el total regional pasó del 8,3% en 2010 al 8,6%.
- A lo largo del año 2011 se registraron en las oficinas del INEM un total de 62.543 nuevos contratos en las ramas de alojamiento turístico y restauración. Esto supone un aumento respecto a los datos de 2010 de un 4,3%. Los contratos en el total de la economía regional crecieron un 1,6%.

#### 3.1. EL TEJIDO EMPRESARIAL TURÍSTICO Y EL EMPLEO

Actividad económica	Número de establecimientos	Variación interanual 2011/10	Empresas sin asalariados	Empresas con asalariados
Establecimientos hoteleros	225	-0,9%	24,3%	75,7%
Campings, apartamentos turísticos y alojamientos rurales	3.004	3,4%	58,8%	41,2%
<b>Total alojamiento turístico</b>	<b>3.229</b>	<b>3,1%</b>	<b>40,9%</b>	<b>59,1%</b>
Restaurantes y cafeterías	2.520	4,6%	23,3%	76,7%
Bares	5.930	-0,6%	44,2%	55,8%
Comedores colectivos y otros	474	-1,3%	44,9%	55,1%
<b>Total restauración</b>	<b>8.924</b>	<b>0,8%</b>	<b>39,9%</b>	<b>60,1%</b>
<b>Total alojamiento turístico y restauración</b>	<b>12.153</b>	<b>1,4%</b>	<b>39,9%</b>	<b>60,1%</b>
Agencias de viajes: mayoristas y minoristas	223	-4,7%	38,9%	61,1%
Transporte de viajeros	2.432	4,2%	52,8%	47,2%
Servicios culturales	437	1,2%	70,5%	29,5%
Servicios deportivos	484	8,8%	47,1%	52,9%
Servicios recreativos	445	-5,5%	59,6%	40,4%
<b>Total actividades turísticas</b>	<b>16.174</b>	<b>1,7%</b>	<b>44,5%</b>	<b>55,5%</b>

Fuente: DIRCE 2011; Registro de Empresas y Actividades Turísticas de la Región de Murcia

Actividad económica	Número de ocupados por establecimiento	Número de ocupados por cada 100 plazas de alojamiento
Establecimientos hoteleros	14,1	14,5
Apartamentos turísticos	0,1	2,4
Campings	12,6	1,6
Alojamientos rurales	1,4	12,7
<b>Total alojamiento turístico</b>	<b>1,4</b>	<b>7,9</b>
<b>Total restauración</b>	<b>3,4</b>	-
<b>Total alojamiento turístico y restauración</b>	<b>2,9</b>	-
Agencias viajes: mayoristas y minoristas	2,8	-
Transporte de viajeros	2,2	-
Servicios culturales	2,8	-
Servicios deportivos	5,3	-
Servicios recreativos	2,8	-
<b>Total actividades turísticas</b>	<b>2,9</b>	-

Fuente: Encuestas de Ocupación en Alojamientos Turísticos (INE); Afiliación de Trabajadores a la Seguridad Social. Julio 2011

### 3.2. EL EMPLEO TURÍSTICO EN LA REGIÓN DE MURCIA SEGÚN LA AFILIACIÓN A LA SEGURIDAD SOCIAL

Actividad económica	Total personal ocupado	Variación interanual 2011/10	Personal asalariado	Personal autónomo	Peso en el total del empleo turístico	Peso en el total del empleo regional
Alojamiento turístico	3.493	-2,9%	3.312	181	7,8%	0,7%
Restauración	30.284	1,2%	21.405	8.879	67,7%	5,8%
Agencias de viajes	623	-4,2%	441	182	1,4%	0,1%
Transporte de viajeros	5.257	3,8%	4.300	1.095	11,8%	1%
Servicios recreativos, deportivos y culturales	5.081	-2,3%	4.137	944	11,3%	1%
<b>Total actividades turísticas</b>	<b>44.738</b>	<b>0,4%</b>	<b>33.466</b>	<b>11.272</b>	<b>100%</b>	<b>8,6%</b>

Fuente: Afiliación de Trabajadores al Sistema de la Seguridad Social. Julio 2011

3.2.1. Alojamiento turístico, restauración y agencias de viajes

**Gráfico 3.1:** Personal ocupado en las actividades de alojamiento turístico, restauración y agencias de viajes en la Región de Murcia. Años 2010-2011

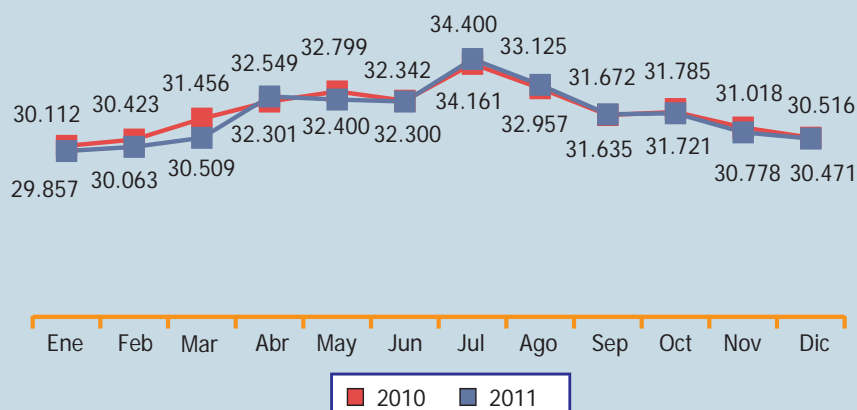

Fuente: Afiliación de Trabajadores al Sistema de la Seguridad Social

**Trabajadores afiliados en alta laboral en las actividades de alojamiento turístico, restauración y agencias de viajes. Variación interanual sobre valores medios 2011/10**

	Alojamiento turístico, restauración y agencias de viajes	Alojamiento turístico	Restauración	Agencias de viajes
<b>Región de Murcia</b>	-0,4%	-3,8%	-	-3,5%
<b>España</b>	1,1%	0,8%	1,3%	-2,3%

Fuente: Afiliación de Trabajadores al Sistema de la Seguridad Social. % sobre valores medios de los años 2011 y 2010

**Gráfico 3.2:** Variación interanual del personal ocupado en las actividades de alojamiento turístico, restauración y agencias de viajes y del empleo total. Años 2010-2011

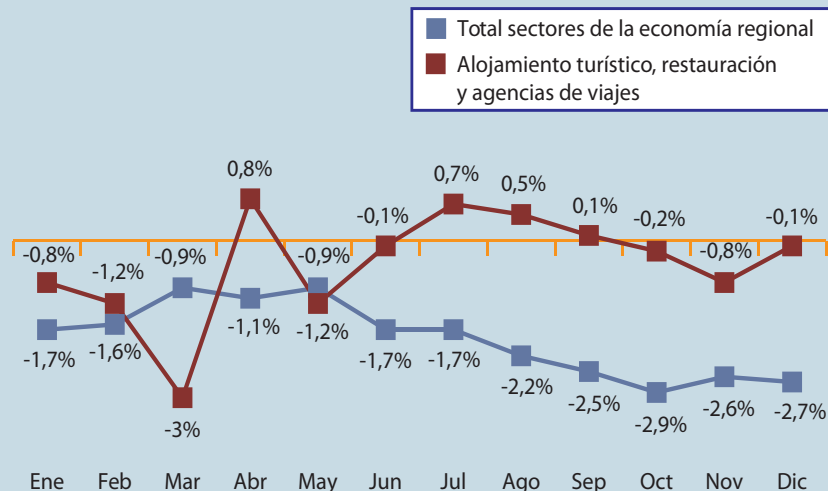

Fuente: Afiliación de Trabajadores al Sistema de la Seguridad Social

**Gráfico 3.3:** Grado de empleo autónomo y asalariado en las actividades de alojamiento turístico, restauración y agencias de viajes. Diciembre 2011

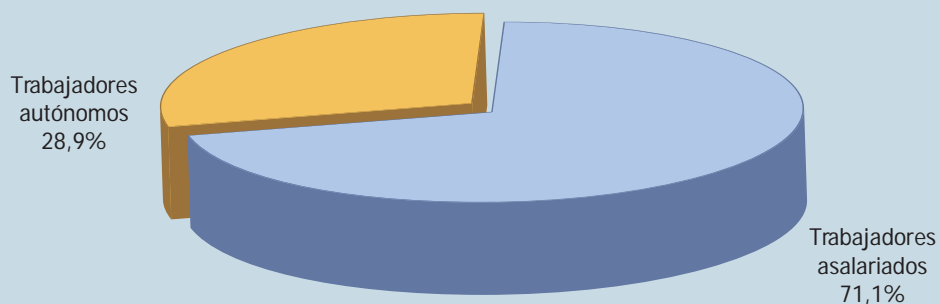

Fuente: Afiliación de Trabajadores al Sistema de la Seguridad Social

**Gráfico 3.4:** Variación interanual del empleo asalariado y autónomo en las actividades de alojamiento turístico, restauración y agencias de viajes. Años 2010-2011

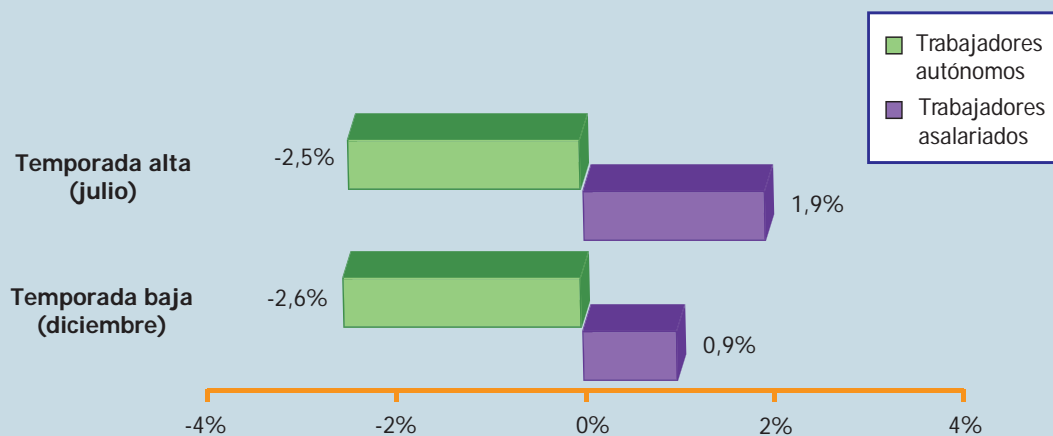

Fuente: Afiliación de Trabajadores al Sistema de la Seguridad Social

3.2.2. Servicios de transporte de pasajeros

**Gráfico 3.5:** Personal ocupado en los servicios de transporte de pasajeros por carretera en la Región de Murcia. Años 2010-2011

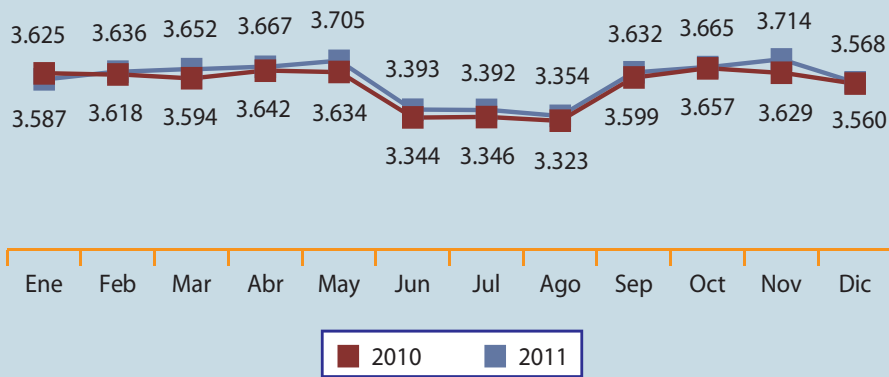

Fuente: Afiliación de Trabajadores al Sistema de la Seguridad Social

**Gráfico 3.6:** Personal ocupado en los servicios de transporte de pasajeros en la Región de Murcia. Año 2011

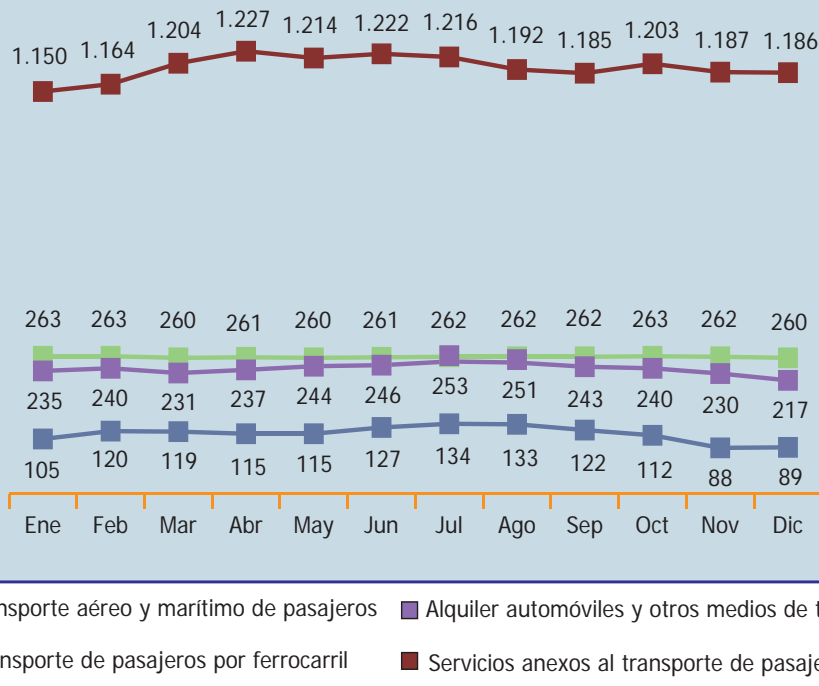

Fuente: Afiliación de Trabajadores al Sistema de la Seguridad Social

3.2.3. Agencias de viajes y servicios recreativos, deportivos y culturales

**Gráfico 3.7:** Personal ocupado en las actividades de agencias de viajes y servicios recreativos, deportivos y culturales en la Región de Murcia. Año 2011

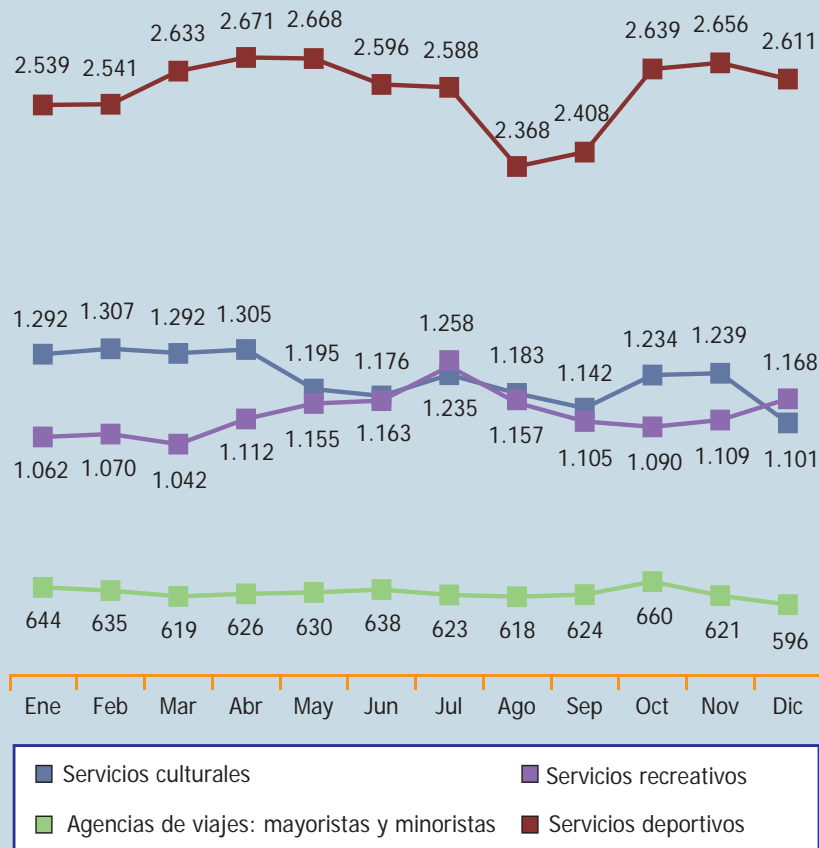

Fuente: Afiliación de Trabajadores al Sistema de la Seguridad Social

3.3. EL EMPLEO EN LAS ACTIVIDADES DE ALOJAMIENTO TURÍSTICO

**Gráfico 3.8:** Personal ocupado por categorías de alojamiento turístico. Año 2011. Temporada baja (diciembre) y alta (julio)

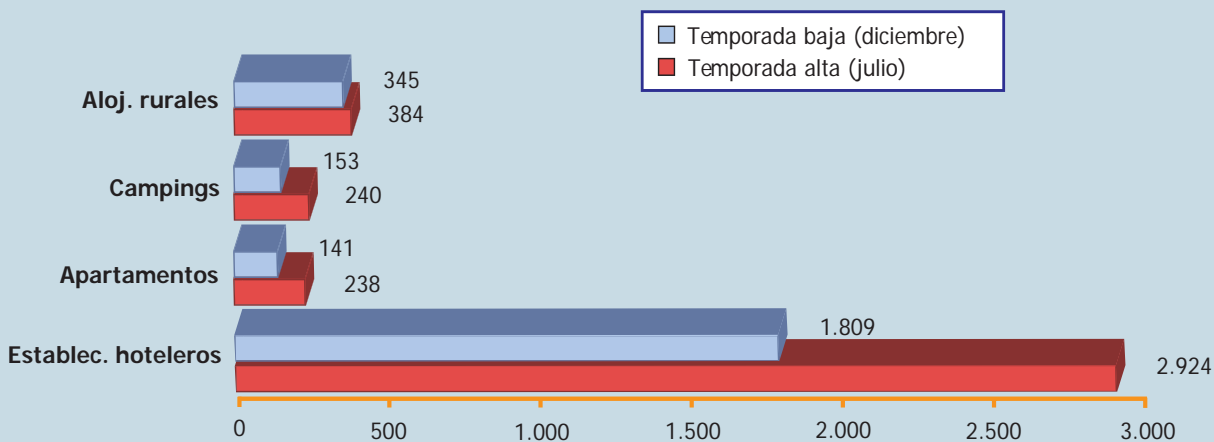

Fuente: INE. Encuestas de Ocupación en Alojamientos Turísticos



### 3.4. EL EMPLEO TURÍSTICO SEGÚN LAS ESTADÍSTICAS DEL INEM

#### Contratos registrados

Número de contratos en alojamiento turístico y restauración y en el total de sectores de la economía regional registrados en el INEM. Años 2010-2011				
		Año 2011	Año 2010	Variación interanual 2011/2010
Región de Murcia	Alojamiento turístico y restauración	62.543	59.936	4,3%
	Total sectores	551.072	542.525	1,6%
España Alojamiento turístico y restauración		1.777.352	1.628.216	9,2%

Fuente: Observatorio Ocupacional. SEF-CARM. INEM

**Gráfico 3.9:** N° de contratos en actividades de alojamiento turístico y restauración registrados en el INEM en el año 2011 según zonas. % variación 2011/2010

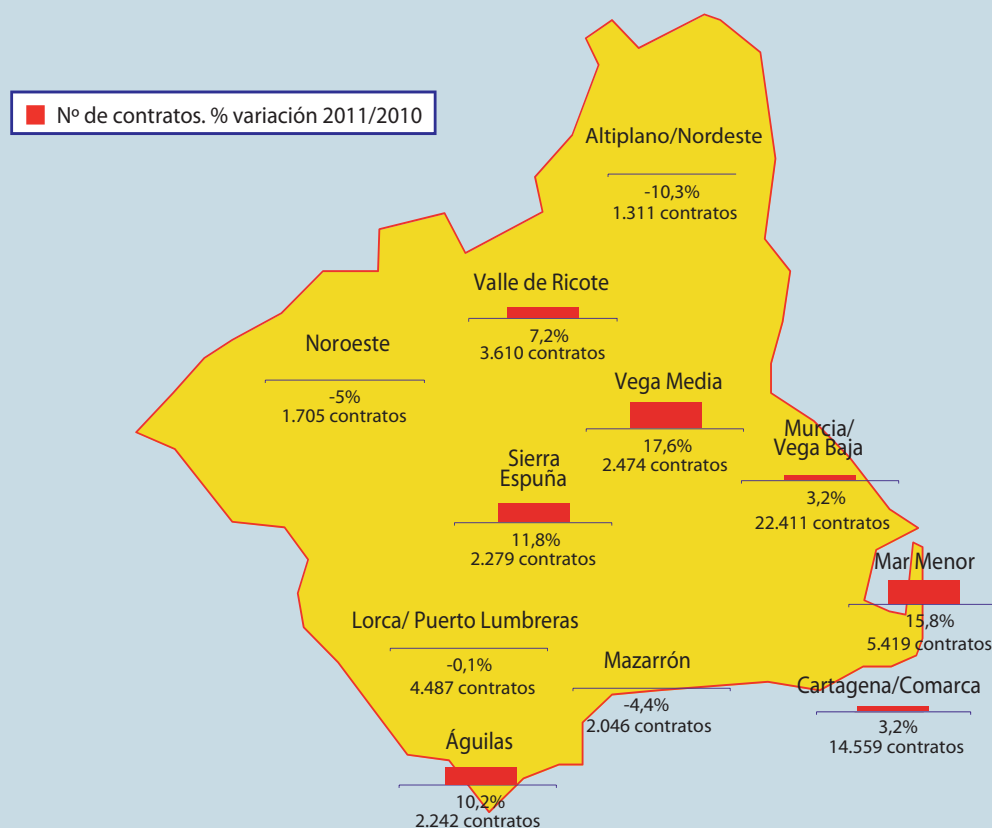

Fuente: Elaboración propia a partir de datos del Observatorio Ocupacional SEF-CARM



# 4

## Perfil de la demanda turística

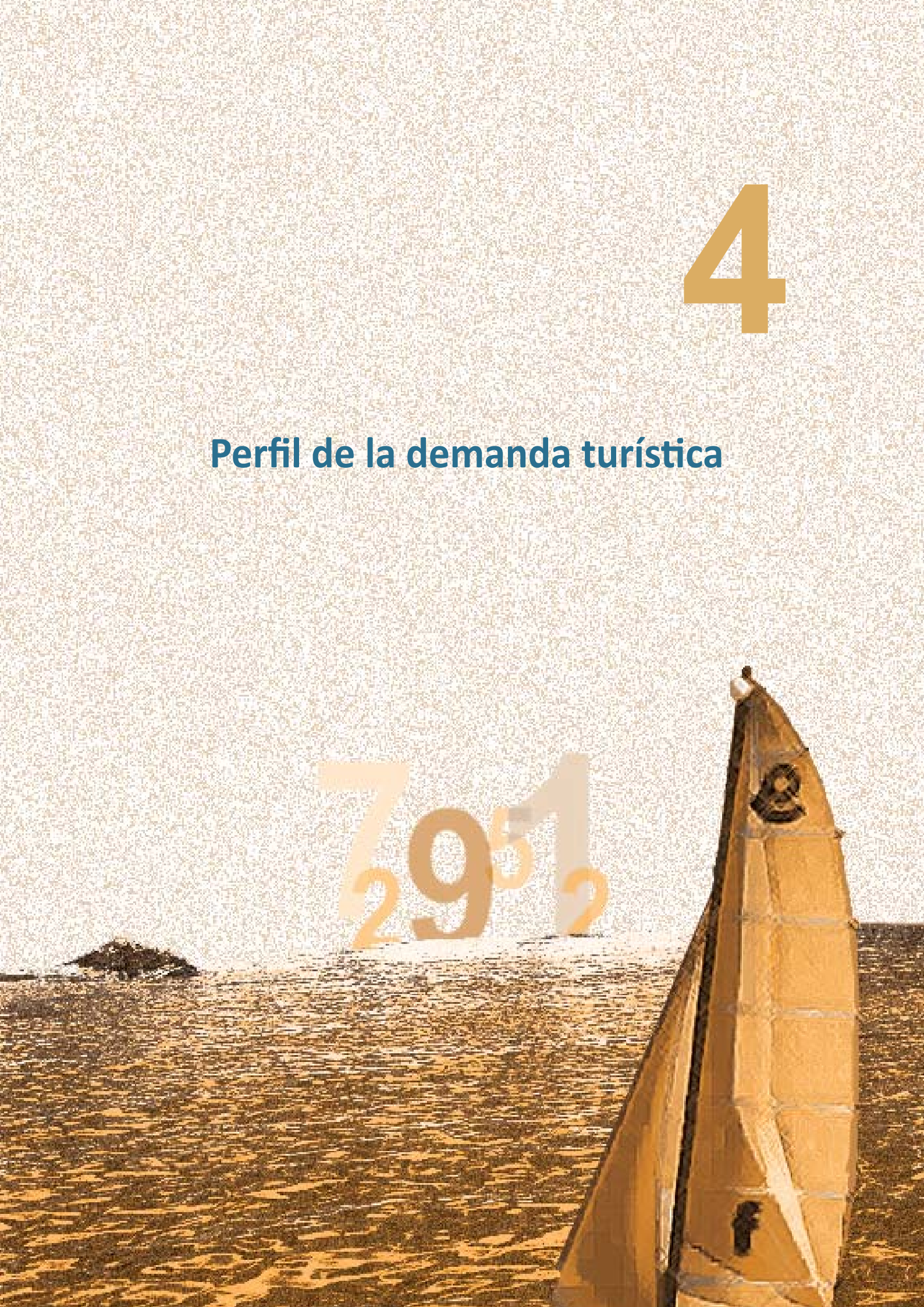



## 4. Perfil de la demanda turística

### 4.1. COSTA CÁLIDA

Perfil del turista. Verano 2011	
Procedencia de los turistas españoles	Madrid, Castilla-La Mancha, Andalucía y Comunidad Valenciana
Procedencia de los turistas extranjeros	Reino Unido, Alemania, Francia, Italia y Noruega
Edad	De 36 a 55 años
Con quién viaja	Con familia, en pareja
Medio de transporte	Vehículo particular, avión
Duración de la estancia	Más de 15 días
Tipo de alojamiento	Vivienda, establecimiento hotelero, camping
Actividades realizadas	Sol y playa, naturaleza, compras, excursiones, ocio nocturno
Gasto realizado	55,78€ por persona y día

### Gasto medio realizado

Gráfico 4.1: Gasto total y gasto en alojamiento por persona y día. Verano 2011

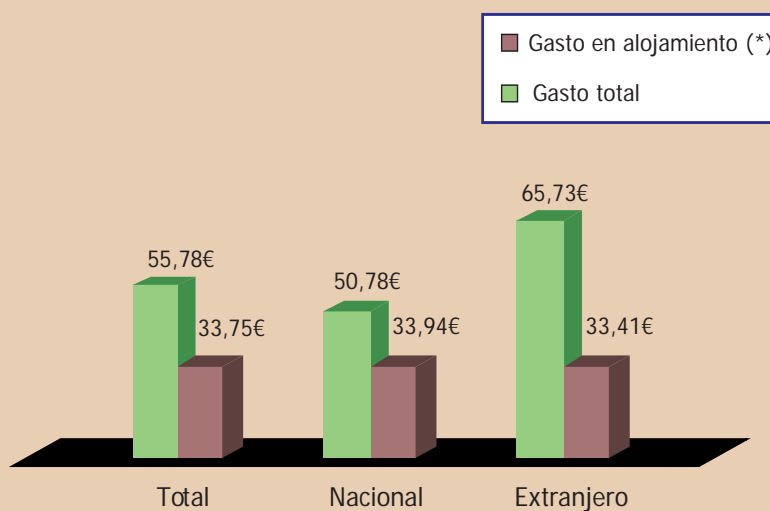

(\*) Excluido el alojamiento gratuito

## 4.1.1. Análisis comparativo de la demanda de los principales productos turísticos

Costa Cálida Verano 2011	Sol y playa	Cultural	Náutico	Golf
Procedencia españoles	Madrid, Castilla-La Mancha	Madrid, Castilla-La Mancha	Madrid, Castilla-La Mancha	Madrid, Com. Valenciana
Procedencia extranjeros	Reino Unido, Alemania	Reino Unido, Alemania	Reino Unido, Noruega	Reino Unido, Alemania
Edad	36-45 años	36-45 años	26-35 años	46-55 años
Con quién viaja	Con familia, en pareja	En pareja, con familia, amigos	Con familia, en pareja	Con familia, en pareja
Medio de transporte	Vehículo particular, avión	Vehículo particular, avión	Vehículo particular, avión	Vehículo particular, avión
Duración de la estancia	16-30 días	Hasta 7 días	16-30 días	Hasta 7 días
Tipo de alojamiento	Vivienda, establec. hotelero	Vivienda, establec. hotelero	Vivienda, camping	Vivienda, establec. hotelero
Actividades realizadas	Disfrutar del sol, playa y naturaleza	Espectáculos, conciertos, playa	Disfrutar del sol, playa y deportes	Disfrutar del sol, playa y deportes
Gasto realizado	39,38€ persona y día	83,90€ persona y día	68,13€ persona y día	155,70€ persona y día

## Gasto medio realizado

**Gráfico 4.2:** Gasto total y gasto en alojamiento por persona y día según producto turístico. Verano 2011

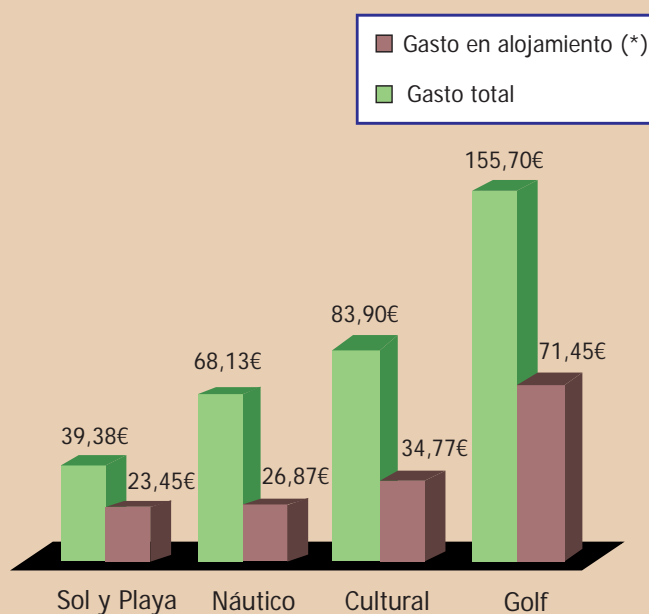

(\*) Excluido el alojamiento gratuito

4.2. TURISMO DE SALUD. REGIÓN DE MURCIA

Perfil del turista. Verano 2011	
Procedencia de los turistas españoles	Madrid, Comunidad Valenciana, Andalucía, Castilla-La Mancha
Procedencia de los turistas extranjeros	Reino Unido, Alemania, Francia, Holanda
Edad	Más de 65 años los turistas nacionales y de 56 a 65 años los extranjeros
Con quién viaja	En pareja los turistas españoles y con familia los extranjeros
Medio de transporte	Avión los turistas extranjeros y vehículo particular los españoles
Duración de la estancia	10 días
Tipo de alojamiento	Establecimientos hoteleros
Actividades realizadas	Tratamientos de salud, piscina termal, naturaleza, sol y playa, compras, excursiones, ocio nocturno
Gasto realizado	89,88€ por persona y día

Gasto medio realizado

Gráfico 4.3: Gasto total y gasto en alojamiento por persona y día. Verano 2011

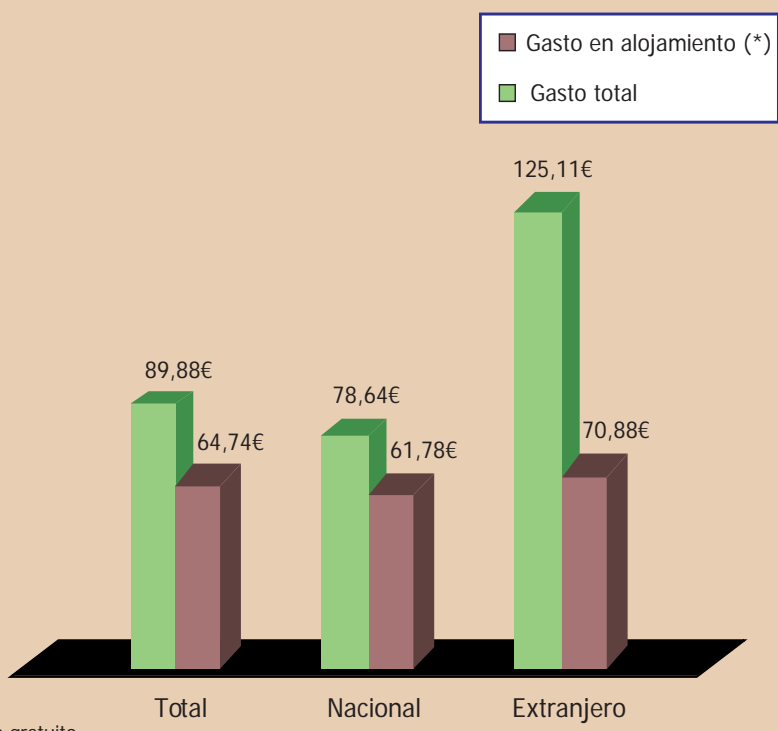

(\*) Excluido el alojamiento gratuito





# 5

## Turismo emisor





## 5. Turismo emisor

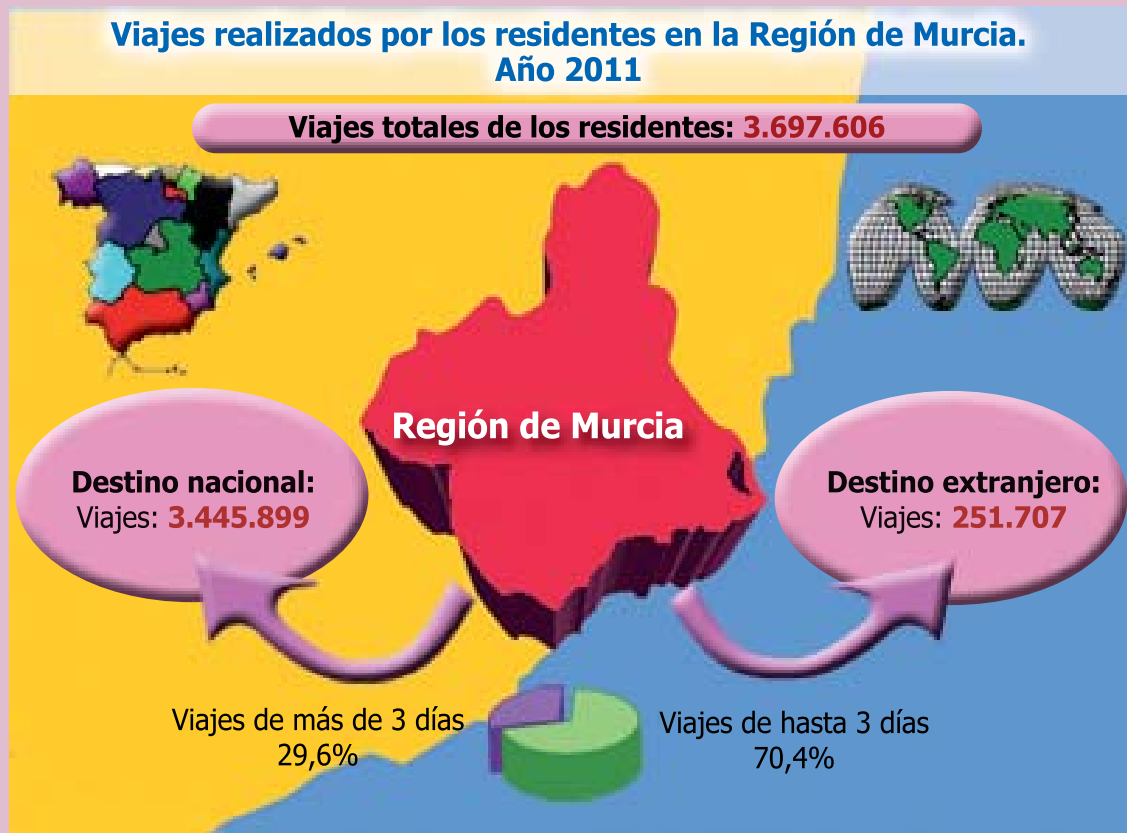

### 5.1. PRINCIPALES DESTINOS

	Extranjero	España
N.º de viajes	251.707	3.445.899
%	6,8%	93,2%

	Principales destinos dentro de España					
	Región de Murcia	Comunidad Valenciana	Andalucía	Castilla-La Mancha	Madrid	Cataluña
N.º de viajes	1.628.188	591.360	403.512	250.830	237.717	95.766
%	47,3%	17,2%	11,7%	7,3%	6,9%	2,8%

Fuente: Familitur, IET. Datos provisionales

## 5.2. EDAD

Gráfico 5.1

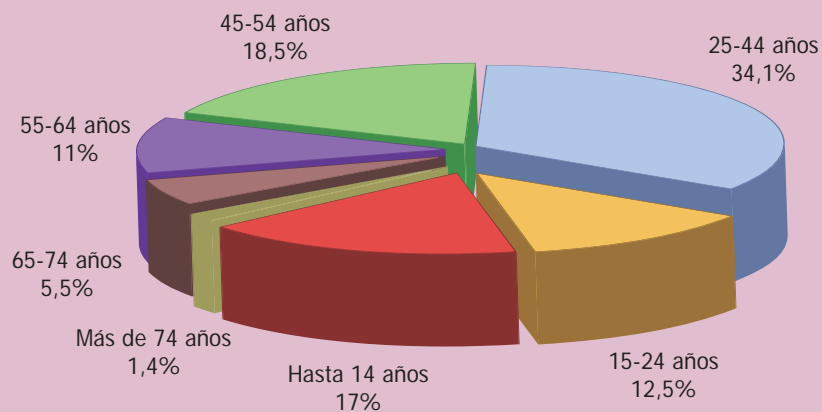

Fuente: Familitur, IET

## 5.3. MEDIO DE TRANSPORTE UTILIZADO

Gráfico 5.2

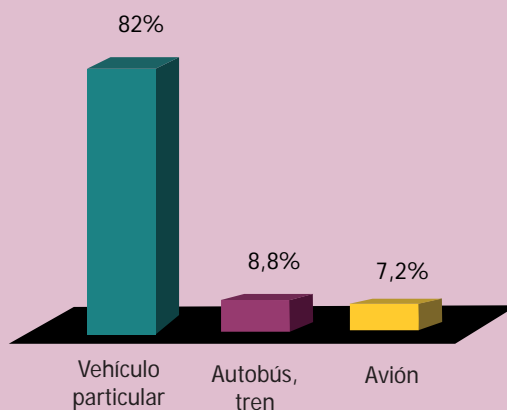

Fuente: Familitur, IET

## 5.4. DURACIÓN DE LA ESTANCIA

1 - 3 días	4 - 7 días	8 - 15 días	16 - 21 días	Más de 21 días
70,4%	17%	7,1%	0,9%	4,6%

Fuente: Familitur, IET

### 5.5. TIPO DE ALOJAMIENTO UTILIZADO

Gráfico 5.3

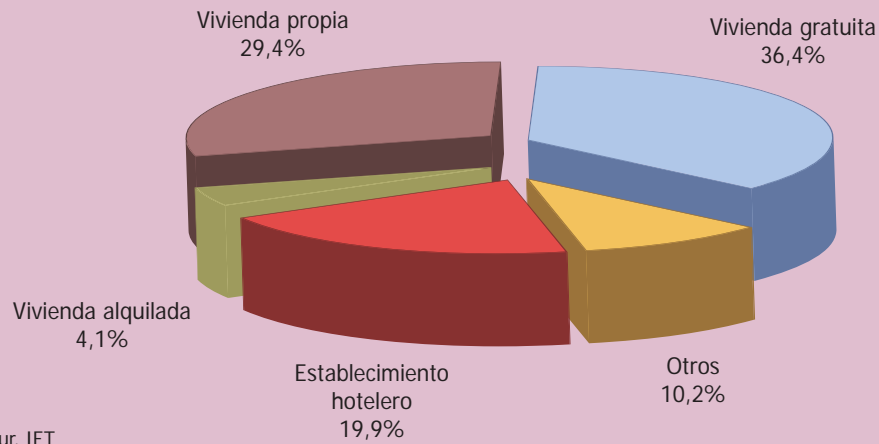

Fuente: Familitur, IET

### 5.6. MOTIVO DEL VIAJE

Gráfico 5.4

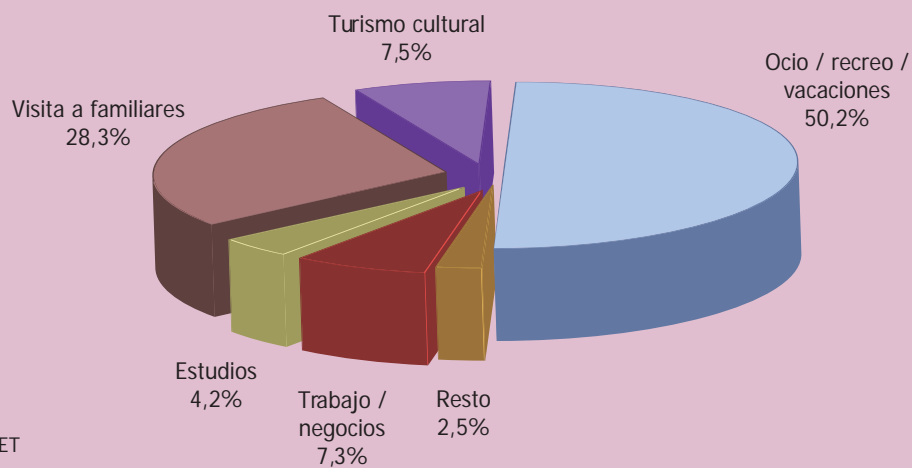

Fuente: Familitur, IET

### 5.7. FORMA DE ORGANIZACIÓN DEL VIAJE

Gráfico 5.5

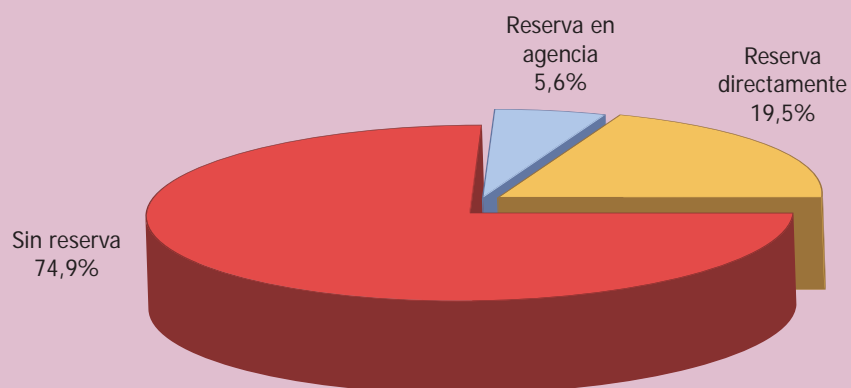

Fuente: Familitur, IET



# 6

## Turismo internacional







## 6. Turismo internacional

### 6.1. ENTRADA DE TURISTAS EXTRANJEROS EN LA REGIÓN DE MURCIA

ENTRADA DE TURISTAS EXTRANJEROS. AÑOS 2010-2011				
Mes	N.º turistas		Variación interanual (%)	
	Año 2011*	Año 2010	Murcia	España
Ene	24.622	45.965	-46,4%	4,7%
Feb	24.594	36.111	-31,9%	4,3%
Mar	45.240	46.885	-3,5%	0,6%
Abr	58.150	45.116	28,9%	20,9%
May	57.423	73.519	-21,9%	4,2%
Jun	69.500	58.313	19,2%	8,5%
Jul	83.740	91.497	-8,5%	7,2%
Ago	99.591	99.040	0,6%	9,4%
Sep	79.619	71.108	12%	9,2%
Oct	52.869	56.842	-7%	8%
Nov	24.430	25.592	-4,5%	3,6%
Dic	25.661	26.283	-2,4%	5,5%
<b>Total</b>	<b>645.439</b>	<b>676.271</b>	<b>-4,6%</b>	<b>7,6%</b>

Fuente: Frontur, IET. (\*) Datos provisionales

**Gráfico 6.1:** Evolución de la entrada de turistas extranjeros en la Región de Murcia. Años 2010-2011

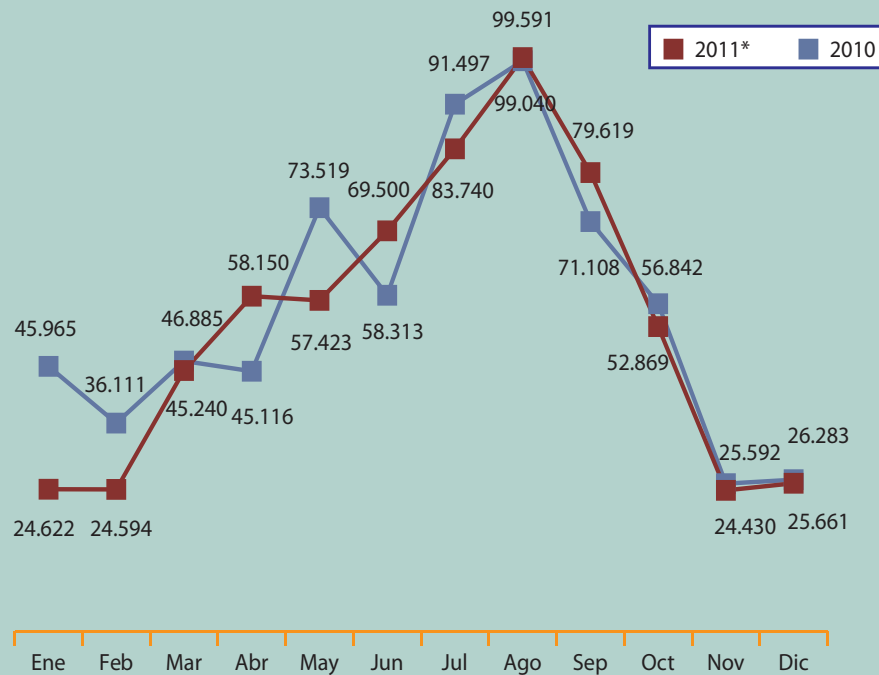

Fuente: Frontur, IET. (\*) Datos provisionales

**6.1.1. Principales mercados emisores**

EVOLUCIÓN DE LA ENTRADA DE TURISTAS PROCEDENTES DE LOS PRINCIPALES MERCADOS EXTRANJEROS. AÑOS 2009-2011					
Año		REINO UNIDO	FRANCIA	ALEMANIA	TOTAL MERCADOS
2009	Número de turistas	519.710	77.466	47.772	842.141
	Variación interanual	4%	22,8%	55,6%	6,6%
	% sobre total mercados	61,7%	9,2%	5,7%	100%
2010	Número de turistas	384.448	61.553	45.373	676.271
	Variación interanual	-26%	-20,5%	-5%	-19,7%
	% sobre total mercados	56,8%	9,1%	6,7%	100%
2011*	Número de turistas	363.392	54.260	38.699	645.439
	Variación interanual	-5,5%	-11,8%	-14,7%	-4,6%
	% sobre total mercados	56,3%	8,4%	6%	100%

Fuente: Frontur, IET. (\*) Datos provisionales

**Mercado británico**

**Gráfico 6.2:** Evolución de la entrada de turistas británicos en la Región de Murcia. Años 2009-2011

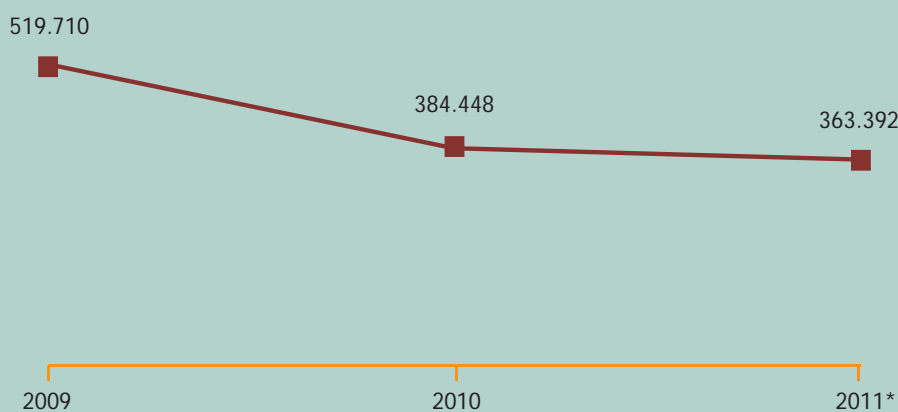

Fuente: Frontur, IET  
 (\*) Datos provisionales

Mercado francés

**Gráfico 6.3:** Evolución de la entrada de turistas franceses en la Región de Murcia. Años 2009-2011

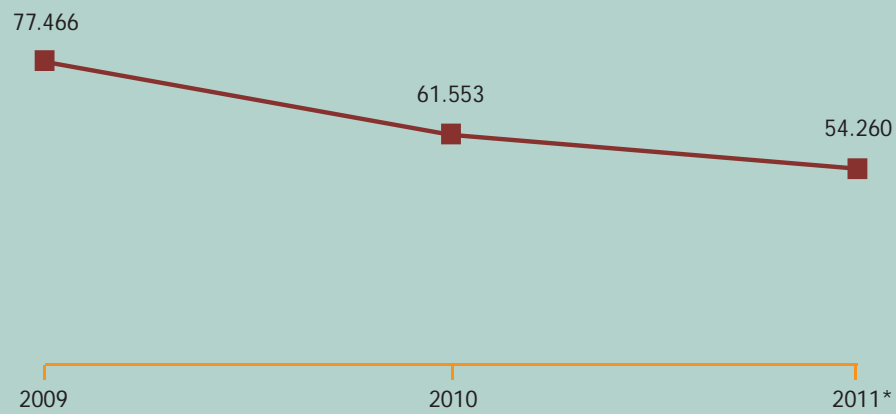

Fuente: Frontur, IET  
 (\*) Datos provisionales

Mercado alemán

**Gráfico 6.4:** Evolución de la entrada de turistas alemanes en la Región de Murcia. Años 2009-2011

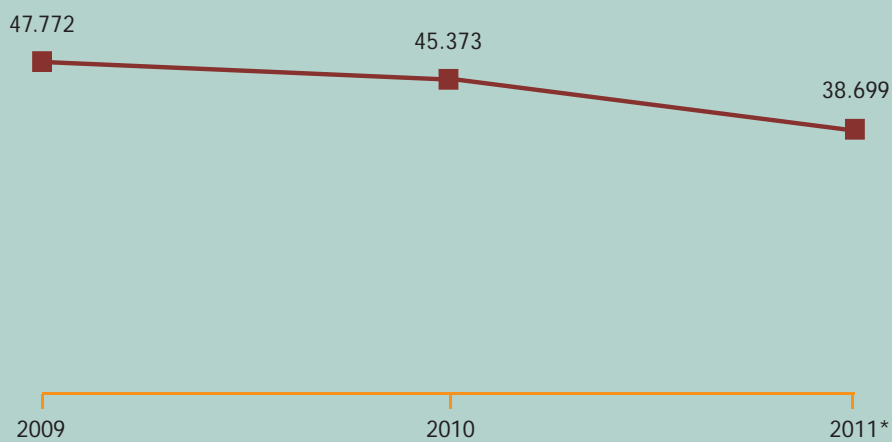

Fuente: Frontur, IET  
 (\*) Datos provisionales

## 6.2. ENTRADA DE TURISTAS POR VÍA AÉREA Y MARÍTIMA

### 6.2.1. Vuelos internacionales - Aeropuerto de Murcia - San Javier

LLEGADA DE PASAJEROS AL AEROPUERTO DE MURCIA - SAN JAVIER SEGÚN PROCEDENCIA						
	2006	2007	2008	2009	2010	2011
<b>Reino Unido</b>	619.238	728.416	746.916	663.875	532.178	498.020
<b>Irlanda</b>	54.172	69.556	71.108	55.146	40.237	42.629
<b>Noruega</b>	31.513	30.601	30.779	34.091	31.180	26.007
<b>Bélgica</b>	28.400	18.454	181	2.799	18.153	18.538
<b>Francia</b>	194	204	513	501	757	622
<b>Suiza</b>	5	8	-	-	13	102
<b>Alemania</b>	8.147	59.117	-	149	50	53

Fuente: Aeropuerto de Murcia - San Javier

**Gráfico 6.5:** Llegada de pasajeros en vuelos internacionales.  
Aeropuerto de Murcia - San Javier. Años 2006-2011

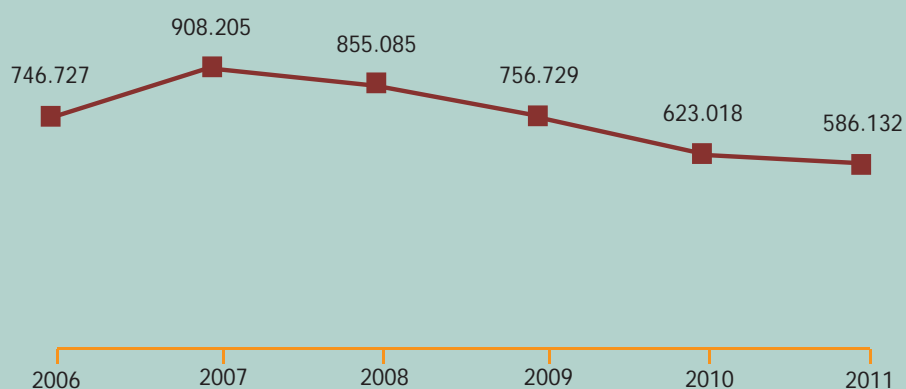

Fuente: Aeropuerto de Murcia - San Javier

6.2.2. Escalas de cruceros - Puerto de Cartagena

**Gráfico 6.6:** Llegada de pasajeros en cruceros. Puerto de Cartagena. Años 2006-2011

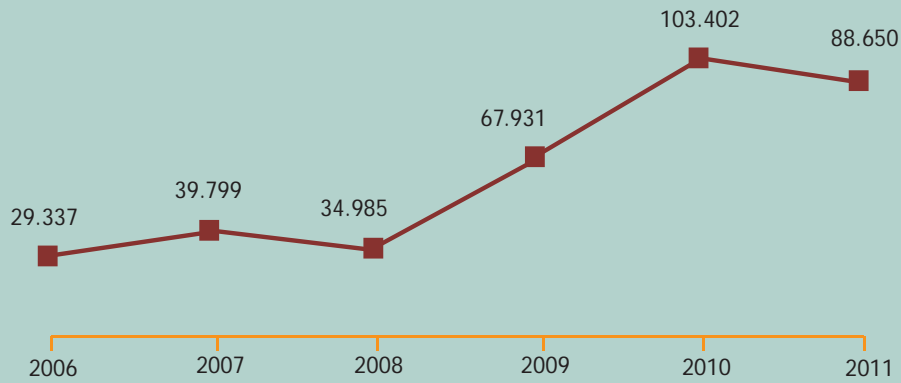

Fuente: Autoridad Portuaria de Cartagena

PASAJEROS ENTRADOS EN EL PUERTO DE CARTAGENA SEGÚN PAÍS DE ORIGEN DEL BUQUE. PRINCIPALES PROCEDENCIAS						
	2006	2007	2008	2009	2010	2011
<b>EE.UU.</b>	6.577	6.881	11.910	11.454	19.609	47.747
<b>Alemania</b>	1.719	768	1.479	9.076	27.554	16.664
<b>Reino Unido</b>	20.545	27.902	15.671	41.752	42.464	16.433
<b>Italia</b>	109	-	-	684	-	5.238
<b>Francia</b>	-	1.228	961	-	-	625
<b>Finlandia</b>	387	417	386	-	-	309
<b>Canadá</b>	-	785	1.861	1.626	2.164	-
<b>Irlanda</b>	-	307	-	468	-	-

Fuente: Autoridad Portuaria de Cartagena

**Gráfico 6.7:** Escala de cruceros en el Puerto de Cartagena. Años 2006-2011

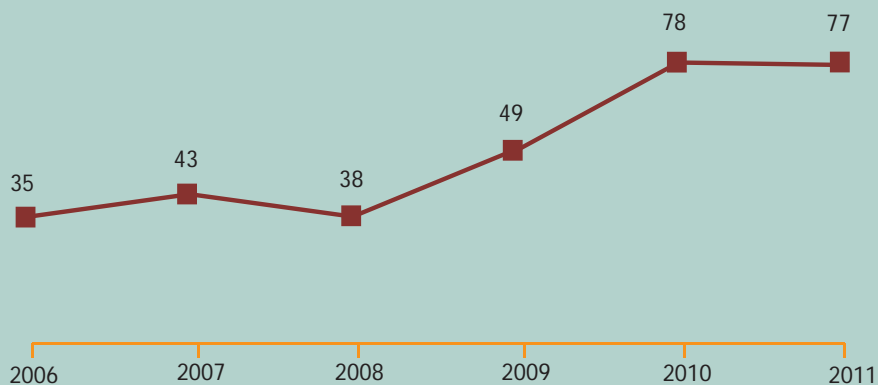

Fuente: Autoridad Portuaria de Cartagena

### 6.3. GASTO TURÍSTICO DE LOS EXTRANJEROS

GASTO DE LOS TURISTAS EXTRANJEROS EN LA REGIÓN DE MURCIA Y EN ESPAÑA. AÑOS 2010-2011*			
Gasto de los turistas		Región de Murcia	España
Gasto medio diario	Euros	72,67€	102,23€
	Variación interanual (%)	3%	4,9%
Gasto medio por persona (total estancia)	Euros	966,20€	936,30€
	Variación interanual (%)	1,9%	0,5%
Gasto total	Euros	620 millones €	52.730 millones €
	Variación interanual (%)	-3%	7,8%

Fuente: Egatur, IET. (\*) Datos provisionales

#### Gasto medio diario

**Gráfico 6.8:** Gasto medio diario de los turistas extranjeros en la Región de Murcia. Años 2010-2011

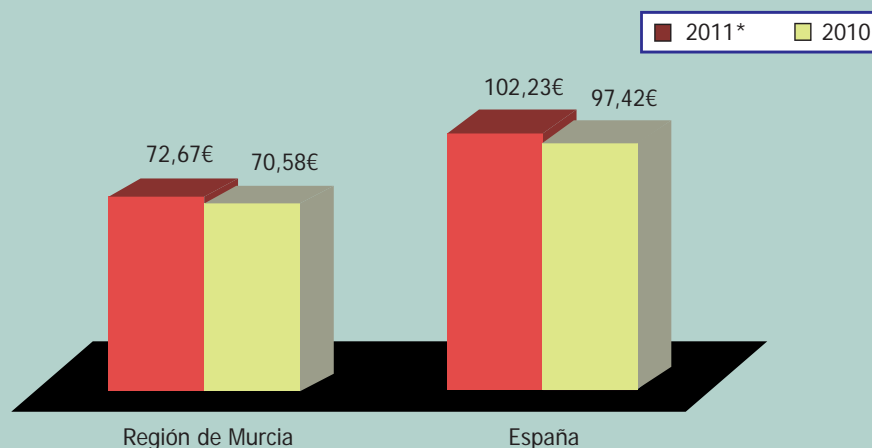

Fuente: Egatur, IET (\*) Datos provisionales

#### Gasto medio por persona (total estancia)

**Gráfico 6.9:** Gasto medio por persona de los turistas extranjeros en la Región de Murcia. Años 2010-2011

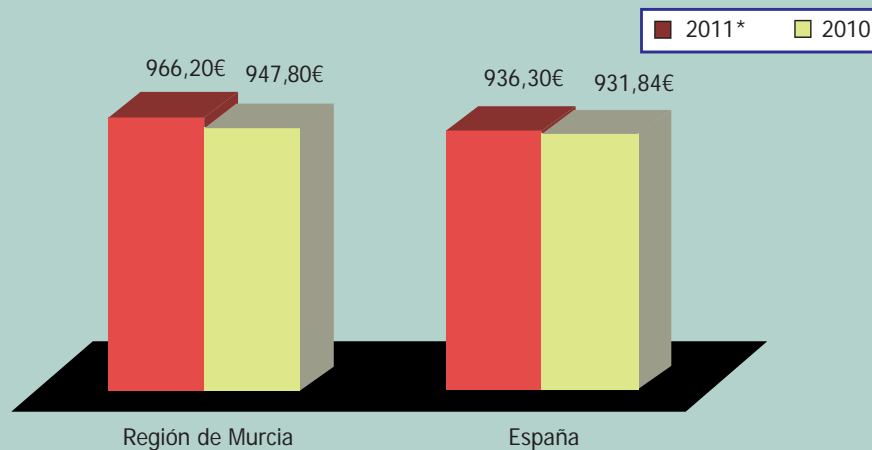

Fuente: Egatur, IET (\*) Datos provisionales

Gasto total

**Gráfico 6.10:** Gasto total de los turistas extranjeros en la Región de Murcia. Años 2006-2011

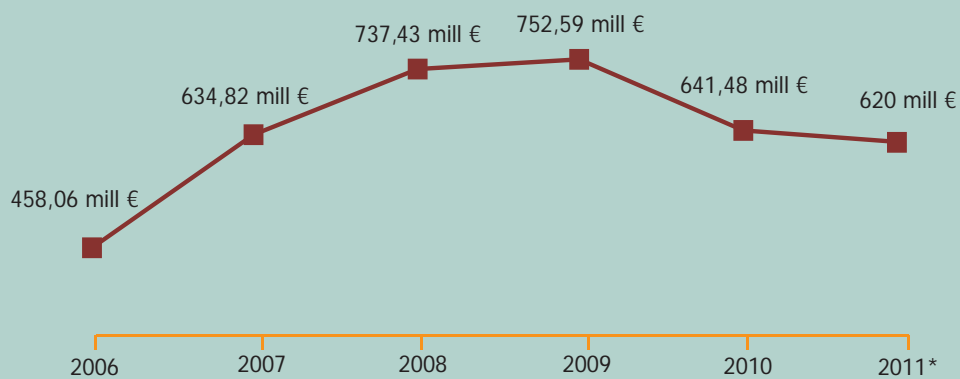

Fuente: Egatur, IET (\*) Datos provisionales





7

## Datos básicos de la oferta

7951





## 7. Datos básicos de la oferta

### 7.1. OFERTA TURÍSTICA DE LA REGIÓN DE MURCIA. AÑO 2011

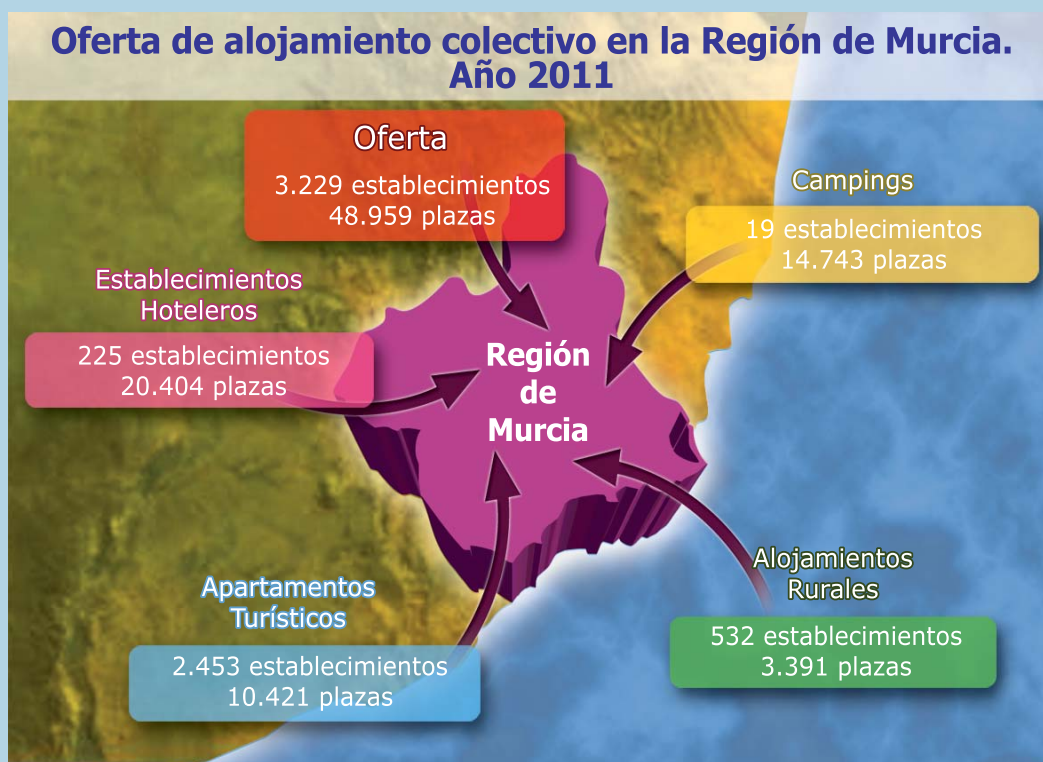

**Gráfico 7.1:** Distribución de plazas por tipo de alojamiento. Año 2011

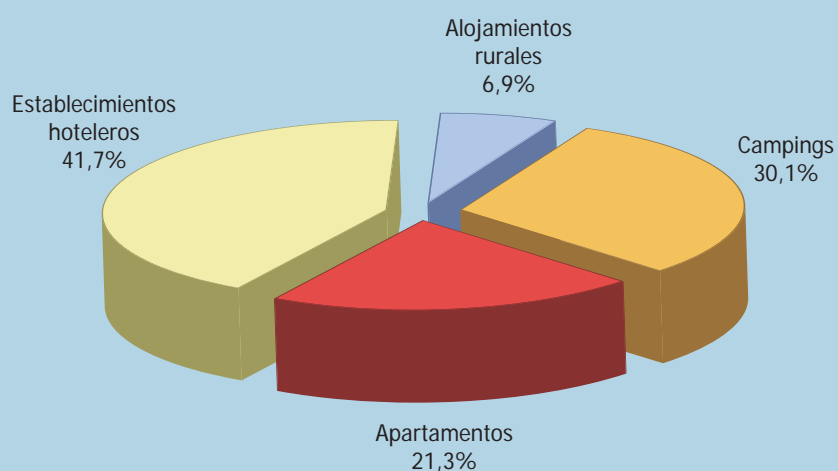

OFERTA DE ESTABLECIMIENTOS TURÍSTICOS DE LA REGIÓN DE MURCIA									
Establecimientos hoteleros		Apartamentos (*)		Campings		Aloj. rurales		Rest.	Cafet.
N.º	Plazas	N.º	Plazas	N.º	Plazas	N.º	Plazas	N.º	N.º
225	20.404	2.453	10.421	19	14.743	532	3.391	2.005	515

Fuente: Consejería de Cultura y Turismo. Datos a 31 de diciembre de 2011

(\*) Recoge también los alojamientos vacacionales

### 7.1.1. Distribución por zonas

DISTRIBUCIÓN POR ZONAS DE LA OFERTA TURÍSTICA DE LA REGIÓN DE MURCIA										
Zona	Establecimientos hoteleros		Apartamentos (*)		Campings		Aloj. rurales		Rest.	Cafet.
	N.º	Plazas	N.º	Plazas	N.º	Plazas	N.º	Plazas	N.º	N.º
Águilas	14	791	87	431	2	366	1	8	49	7
Cartagena	20	1.907	65	228	2	1.621	19	111	246	92
La Manga	10	4.463	957	4.474	-	-	-	-	109	66
Mar Menor	47	4.441	819	3.199	3	7.726	4	24	367	124
Mazarrón	19	871	218	1.097	3	2.524	7	20	62	19
Interior	75	3.410	230	766	8	1.939	491	3.159	598	88
Murcia	40	4.521	77	226	1	567	10	69	574	119

Fuente: Consejería de Cultura y Turismo. Datos a 31 de diciembre de 2011

(\*) Recoge también los alojamientos vacacionales

**7.1.2. Evolución**

EVOLUCIÓN DE LA OFERTA TURÍSTICA DE LA REGIÓN DE MURCIA										
Año	Establecimientos hoteleros		Apartamentos		Campings		Aloj. rurales		Rest.	Cafet.
	N.º	Plazas	N.º	Plazas	N.º	Plazas	N.º	Plazas	N.º	N.º
2001	220	15.458	1.873	8.186	20	15.122	284	1.846	1.509	240
2002	221	15.956	1.906	8.224	21	15.377	307	2.014	1.569	244
2003	230	16.685	1.950	8.326	22	15.467	344	2.281	1.538	256
2004	227	16.931	2.058	8.564	22	15.467	395	2.548	1.607	263
2005	228	17.810	1.928	8.304	22	15.467	434	2.753	1.712	283
2006	228	18.931	1.956	8.362	22	15.467	448	2.898	1.909(*)	486(*)
2007	228	19.571	2.043	8.696	22	15.467	465	3.004	1.995(*)	508(*)
2008	230	19.914	2.400	10.225	22	15.467	494	3.181	2.094(*)	527(*)
2009	229	20.138	2.357	10.064	21	15.623	508	3.275	2.057(*)	516(*)
2010	227	20.165	2.365	10.076	19	14.440	520	3.298	1.930(*)	480(*)
2011	225	20.404	2.453	10.421	19	14.743	532	3.391	2.005(*)	515(*)

Fuente: Consejería de Cultura y Turismo. Datos a 31 de diciembre de 2011

(\*) Clasificación según unidades de actividad

**7.2. ESTABLECIMIENTOS HOTELEROS**

OFERTA DE HOTELES DE LA REGIÓN DE MURCIA											
H*****		H****		H***		H**		H*		Total	
N.º	Plazas	N.º	Plazas	N.º	Plazas	N.º	Plazas	N.º	Plazas	N.º	Plazas
3	732	41	10.198	46	4.890	44	2.140	26	905	160	18.865

Fuente: Consejería de Cultura y Turismo. Datos a 31 de diciembre de 2011

OFERTA DE PENSIONES DE LA REGIÓN DE MURCIA					
P**		P*		Total	
N.º	Plazas	N.º	Plazas	N.º	Plazas
39	1.025	26	514	65	1.539

Fuente: Consejería de Cultura y Turismo. Datos a 31 de diciembre de 2011

**Gráfico 7.3:** Distribución de plazas en establecimientos hoteleros según categorías. Año 2011

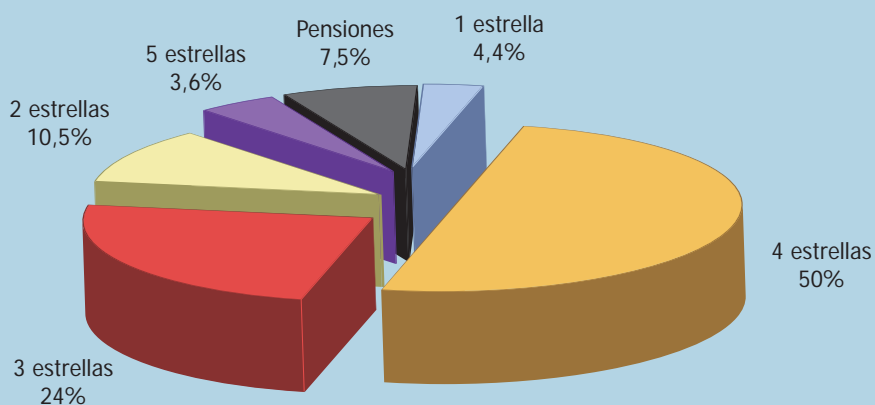

### 7.2.1. Distribución geográfica

#### Por zonas

DISTRIBUCIÓN POR ZONAS DE LA OFERTA DE HOTELES DE LA REGIÓN DE MURCIA												
	H * * * * *		H * * * * *		H * * * *		H * * *		H *		Total	
	N.º	Plazas	N.º	Plazas	N.º	Plazas	N.º	Plazas	N.º	Plazas	N.º	Plazas
Águilas	-	-	1	286	2	103	3	206	1	14	7	609
Cartagena	-	-	4	742	5	858	2	102	2	70	13	1.772
La Manga	-	-	8	3.772	2	691	-	-	-	-	10	4.463
Mar Menor	3	732	9	2.204	6	369	10	463	5	194	33	3.962
Mazarrón	-	-	1	125	6	473	3	86	1	24	11	708
Interior	-	-	8	657	18	1.411	17	564	14	447	57	3.079
Murcia	-	-	10	2.412	7	985	9	719	3	156	29	4.272

Fuente: Consejería de Cultura y Turismo. Datos a 31 de diciembre de 2011

DISTRIBUCIÓN POR ZONAS DE LA OFERTA DE PENSIONES DE LA REGIÓN DE MURCIA						
	P * *		P *		Total	
	N.º	Plazas	N.º	Plazas	N.º	Plazas
Águilas	4	106	3	76	7	182
Cartagena	4	90	3	45	7	135
Mar Menor	10	386	4	93	14	479
Mazarrón	3	69	5	94	8	163
Interior	13	262	5	69	18	331
Murcia	5	112	6	137	11	249

Fuente: Consejería de Cultura y Turismo. Datos a 31 de diciembre de 2011

**Gráfico 7.4:** Distribución de plazas en establecimientos hoteleros por zonas. Año 2011

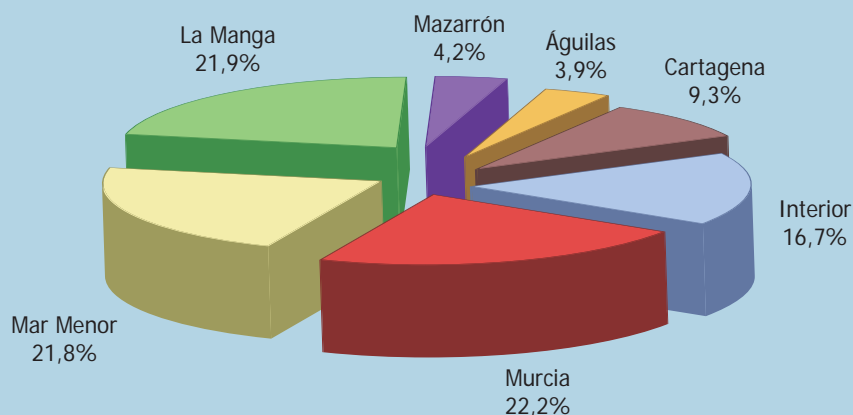

Por municipios

DISTRIBUCIÓN POR MUNICIPIOS DE LA OFERTA DE HOTELES DE LA REGIÓN DE MURCIA												
	H * * * * *		H * * * * *		H * * * *		H * * *		H *		Total	
	N.º	Plazas	N.º	Plazas	N.º	Plazas	N.º	Plazas	N.º	Plazas	N.º	Plazas
Abanilla	-	-	-	-	-	-	1	33	1	12	2	45
Abarán	-	-	-	-	-	-	-	-	1	55	1	55
Águilas	-	-	1	286	2	103	3	206	1	14	7	609
Aledo	-	-	-	-	-	-	1	53	-	-	1	53
Alhama	-	-	-	-	1	50	1	28	1	16	3	94
Archena	-	-	3	305	1	201	-	-	1	51	5	557
Blanca	-	-	-	-	1	23	1	20	-	-	2	43
Bullas	-	-	-	-	1	33	-	-	1	11	2	44
Calasparra	-	-	-	-	1	46	-	-	-	-	1	46
Caravaca	-	-	-	-	1	51	2	52	2	28	5	131
Cartagena	1	365	6	1.310	5	858	2	107	2	83	16	2.723
Cehegín	-	-	-	-	1	15	1	17	-	-	2	32
Ceutí	-	-	-	-	-	-	1	45	-	-	1	45
Fortuna	-	-	1	66	2	226	3	116	1	13	7	421
Fuente Álamo	-	-	-	-	-	-	1	23	1	36	2	59



DISTRIBUCIÓN POR MUNICIPIOS DE LA OFERTA DE HOTELES DE LA REGIÓN DE MURCIA												
	H * * * * *		H * * * * *		H * * * *		H * * *		H *		Total	
	N.º	Plazas	N.º	Plazas	N.º	Plazas	N.º	Plazas	N.º	Plazas	N.º	Plazas
Jumilla	-	-	-	-	2	107	1	46	-	-	3	153
La Manga (Cartagena)	-	-	6	2.531	1	180	-	-	-	-	7	2.711
La Manga (San Javier)	-	-	2	1.241	1	511	-	-	-	-	3	1.752
La Unión	-	-	-	-	-	-	1	75	-	-	1	75
Las Torres de Cotillas	-	-	-	-	-	-	1	28	-	-	1	28
Librilla	-	-	-	-	1	118	-	-	-	-	1	118
Lorca	-	-	3	219	1	63	-	-	1	67	5	349
Lorquí	-	-	-	-	1	87	-	-	-	-	1	87
Los Alcázares	-	-	3	746	2	109	2	108	-	-	7	963
Mazarrón	-	-	1	125	6	473	3	86	1	24	11	708
Molina de Segura	-	-	-	-	1	64	-	-	-	-	1	64
Mula	-	-	-	-	-	-	1	26	2	34	3	60
Murcia	-	-	10	2.412	7	985	9	719	3	156	29	4.272
Puerto Lumbreras	-	-	-	-	2	232	-	-	-	-	2	232
San Javier	-	-	-	-	2	88	5	222	1	34	8	344
San Pedro del Pinatar	-	-	3	690	2	172	1	30	3	111	9	1.003
Santomera	-	-	-	-	-	-	1	22	-	-	1	22
Torre Pacheco	2	367	1	200	-	-	-	-	-	-	3	567
Totana	-	-	1	67	1	95	2	78	1	41	5	281
Yecla	-	-	-	-	-	-	-	-	2	119	2	119

Fuente: Consejería de Cultura y Turismo. Datos a 31 de diciembre de 2011

Nota: La Manga no es un municipio, pero a efectos del análisis y dada su relevancia turística, se separa de sus respectivos municipios

DISTRIBUCIÓN POR MUNICIPIOS DE LA OFERTA DE PENSIONES DE LA REGIÓN DE MURCIA						
	P **		P *		Total	
	N.º	Plazas	N.º	Plazas	N.º	Plazas
Abanilla	-	-	1	8	1	8
Águilas	4	106	3	76	7	182
Alcantarilla	1	29	-	-	1	29
Archena	1	19	1	10	2	29
Bullas	2	21	-	-	2	21
Caravaca	-	-	1	14	1	14
Cartagena	7	193	3	45	10	238
Cehegin	1	38	-	-	1	38
Jumilla	1	23	-	-	1	23
La Unión	-	-	1	10	1	10
Las Torres de Cotillas	1	15	-	-	1	15
Lorca	3	67	1	25	4	92
Los Alcázares	2	76	1	41	3	117
Mazarrón	3	69	5	94	8	163
Moratalla	2	24	1	12	3	36
Murcia	5	112	6	137	11	249
Puerto Lumbreras	1	26	-	-	1	26
San Javier	4	153	1	16	5	169
San Pedro del Pinatar	1	54	1	26	2	80

Fuente: Consejería de Cultura y Turismo. Datos a 31 de diciembre de 2011

### 7.2.2. Evolución de la capacidad de alojamiento

EVOLUCIÓN DE LA OFERTA DE HOTELES Y PENSIONES DE LA REGIÓN DE MURCIA						
	2003		2007		2011	
	N.º	Plazas	N.º	Plazas	N.º	Plazas
Águilas	15	695	15	916	14	791
Cartagena	17	1.483	18	1.610	20	1.907
La Manga	11	3.940	12	4.731	10	4.463
Mar Menor	48	3.097	47	4.194	47	4.441
Mazarrón	19	845	18	735	19	871
Interior	81	3.314	79	3.376	75	3.410
Murcia	39	3.311	39	4.009	40	4.521
<b>Total</b>	<b>230</b>	<b>16.685</b>	<b>228</b>	<b>19.571</b>	<b>225</b>	<b>20.404</b>

Fuente: Consejería de Cultura y Turismo. Datos a 31 de diciembre de 2011

### 7.3. CAMPAMENTOS TURÍSTICOS

OFERTA DE CAMPAMENTOS TURÍSTICOS DE LA REGIÓN DE MURCIA							
1.ª categoría		2.ª categoría		3.ª categoría		Total	
N.º	Plazas	N.º	Plazas	N.º	Plazas	N.º	Plazas
2	6.999	16	7.600	1	144	19	14.743

Fuente: Consejería de Cultura y Turismo. Datos a 31 de diciembre de 2011

Gráfico 7.5: Distribución de plazas por categorías. Año 2011

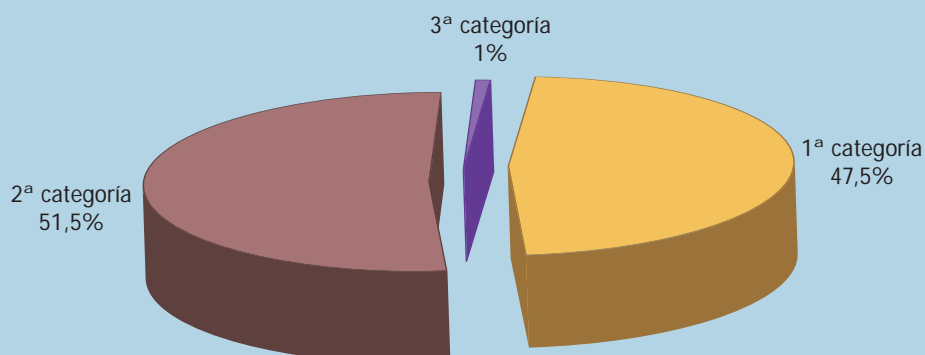

### 7.3.1. Distribución geográfica

#### Por zonas

DISTRIBUCIÓN POR ZONAS DE LA OFERTA DE CAMPAMENTOS TURÍSTICOS DE LA REGIÓN DE MURCIA								
	1.ª categoría		2.ª categoría		3.ª categoría		Total	
	N.º	Plazas	N.º	Plazas	N.º	Plazas	N.º	Plazas
Águilas	-	-	2	366	-	-	2	366
Cartagena	-	-	2	1.621	-	-	2	1.621
Mar Menor	1	6.432	2	1.294	-	-	3	7.726
Mazarrón	-	-	3	2.524	-	-	3	2.524
Interior	-	-	7	1.795	1	144	8	1.939
Murcia	1	567	-	-	-	-	1	567

Fuente: Consejería de Cultura y Turismo. Datos a 31 de diciembre de 2011

Gráfico 7.6: Distribución de plazas por zonas. Año 2011

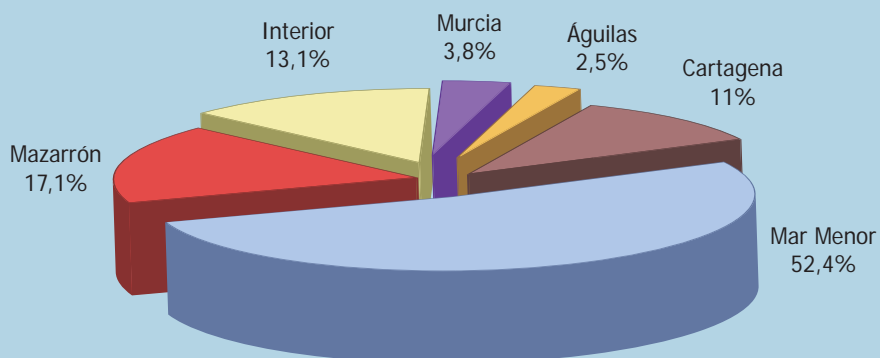

Por municipios

DISTRIBUCIÓN POR MUNICIPIOS DE LA OFERTA DE CAMPAMENTOS TURÍSTICOS DE LA REGIÓN DE MURCIA								
	1.ª categoría		2.ª categoría		3.ª categoría		Total	
	N.º	Plazas	N.º	Plazas	N.º	Plazas	N.º	Plazas
Águilas	-	-	2	366	-	-	2	366
Alhama de Murcia	-	-	1	189	-	-	1	189
Bullas	-	-	1	350	-	-	1	350
Cartagena	1	6.432	2	1.621	-	-	3	8.053
Fortuna	-	-	2	306	1	144	3	450
Lorca	-	-	1	135	-	-	1	135
Mazarrón	-	-	3	2.524	-	-	3	2.524
Moratalla	-	-	1	635	-	-	1	635
Murcia	1	567	-	-	-	-	1	567
San Javier	-	-	2	1.294	-	-	2	1.294
Totana	-	-	1	180	-	-	1	180



Fuente: Consejería de Cultura y Turismo. Datos a 31 de diciembre de 2011

7.3.2. Evolución de la capacidad de alojamiento

EVOLUCIÓN DE LA OFERTA DE CAMPAMENTOS TURÍSTICOS DE LA REGIÓN DE MURCIA						
	2003		2007		2011	
	N.º	Plazas	N.º	Plazas	N.º	Plazas
Águilas	3	1.149	3	1.149	2	366
Cartagena	2	1.360	2	1.360	2	1.621
Mar Menor	4	8.126	4	8.126	3	7.726
Mazarrón	3	2.524	3	2.524	3	2.524
Interior	9	2.044	9	2.044	8	1.939
Murcia	1	264	1	264	1	567
<b>Total</b>	<b>22</b>	<b>15.467</b>	<b>22</b>	<b>15.467</b>	<b>19</b>	<b>14.743</b>

Fuente: Consejería de Cultura y Turismo. Datos a 31 de diciembre de 2011

## 7.4. APARTAMENTOS TURÍSTICOS

OFERTA DE APARTAMENTOS TURÍSTICOS DE LA REGIÓN DE MURCIA							
1. <sup>a</sup> categoría 		2. <sup>a</sup> categoría 		3. <sup>a</sup> categoría 		Total	
N.º	Plazas	N.º	Plazas	N.º	Plazas	N.º	Plazas
449	1.693	1.642	7.186	346	1.477	2.437	10.356

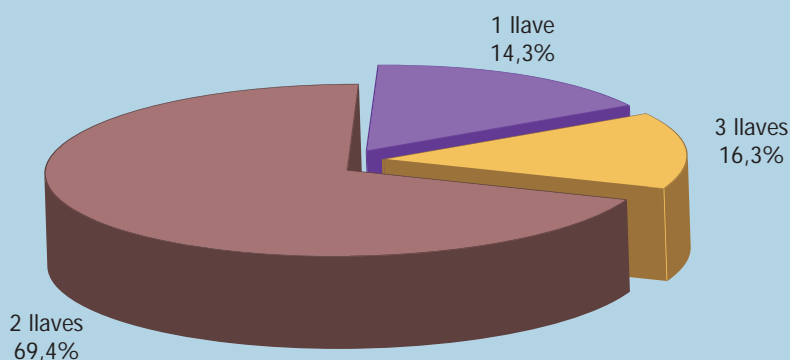

Fuente: Consejería de Cultura y Turismo. Datos a 31 de diciembre de 2011

Gráfico 7.7: Distribución de plazas por categorías. Año 2011



### 7.4.1. Distribución geográfica

#### Por zonas

DISTRIBUCIÓN POR ZONAS DE LA OFERTA DE APARTAMENTOS TURÍSTICOS DE LA REGIÓN DE MURCIA								
	1. <sup>a</sup> categoría 		2. <sup>a</sup> categoría 		3. <sup>a</sup> categoría 		Total	
	N.º	Plazas	N.º	Plazas	N.º	Plazas	N.º	Plazas
Águilas	-	-	87	431	-	-	87	431
Cartagena	4	22	54	185	7	21	65	228
La Manga	50	227	811	3.857	96	390	957	4.474
Mar Menor	165	591	526	2.073	128	535	819	3.199
Mazarrón	90	450	72	333	55	307	217	1.090
Interior	86	259	76	243	59	218	221	720
Murcia	54	144	16	64	1	6	71	214

Fuente: Consejería de Cultura y Turismo. Datos a 31 de diciembre de 2011

Gráfico 7.8: Distribución de plazas por zonas. Año 2011

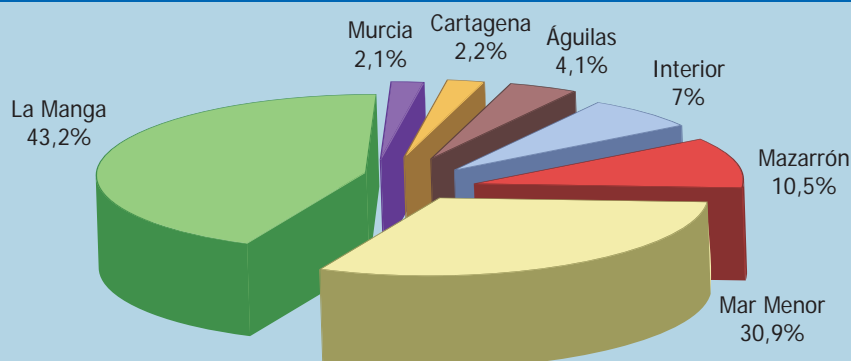

Por municipios

DISTRIBUCIÓN POR MUNICIPIOS DE LA OFERTA DE APARTAMENTOS TURÍSTICOS DE LA REGIÓN DE MURCIA								
	1.ª categoría		2.ª categoría		3.ª categoría		Total	
	N.º	Plazas	N.º	Plazas	N.º	Plazas	N.º	Plazas
Abanilla	-	-	-	-	11	32	11	32
Águilas	-	-	87	431	-	-	87	431
Aledo	-	-	4	20	4	28	8	48
Archena	41	107	7	14	-	-	48	121
Bullas	-	-	4	12	8	24	12	36
Caravaca	-	-	42	120	-	-	42	120
Cartagena	-	-	159	609	43	186	202	795
Cehegin	10	23	-	-	-	-	10	23
Fortuna	-	-	8	40	8	24	16	64
Fuente Álamo	4	22	2	6	-	-	6	28
La Manga (Cartagena)	19	57	201	920	27	106	247	1.083
La Manga (San Javier)	31	170	610	2.937	69	284	710	3.391
Lorca	8	35	-	-	-	-	8	35
Los Alcázares	105	420	243	930	19	91	367	1.441
Mazarrón	90	450	72	333	55	307	217	1.090
Molina de Segura	4	24	-	-	-	-	4	24
Moratalla	-	-	-	-	8	24	8	24
Mula	4	14	9	33	18	80	31	127
Murcia	54	144	16	64	1	6	71	214
San Javier	-	-	127	526	-	-	127	526
San Pedro del Pinatar	60	171	9	19	35	127	104	317
Torre Pacheco	-	-	40	168	38	152	78	320
Villanueva	19	56	2	4	2	6	23	66

Fuente: Consejería de Cultura y Turismo. Datos a 31 de diciembre de 2011

Nota: La Manga no es un municipio, pero a efectos del análisis y dada su relevancia turística, se separa de sus respectivos municipios

### 7.4.2. Evolución de la capacidad de alojamiento

EVOLUCIÓN DE LA OFERTA DE APARTAMENTOS TURÍSTICOS DE LA REGIÓN DE MURCIA						
	2003		2007(*)		2011 (*)	
	N.º	Plazas	N.º	Plazas	N.º	Plazas
Águilas	7	39	3	16	87	431
Cartagena	44	164	44	164	65	228
La Manga	1.105	4.761	1.032	4.693	957	4.474
Mar Menor	400	1.539	493	1.891	819	3.199
Mazarrón	270	1.328	232	1.168	218	1.097
Interior	118	447	181	610	230	766
Murcia	6	48	58	154	77	226
<b>Total</b>	<b>1.950</b>	<b>8.326</b>	<b>2.043</b>	<b>8.696</b>	<b>2.453</b>	<b>10.421</b>

Fuente: Consejería de Cultura y Turismo. Datos a 31 de diciembre de 2011

(\*) Recoge también los alojamientos vacacionales

## 7.5. ALOJAMIENTOS RURALES

### 7.5.1. Distribución geográfica

#### Por zonas

DISTRIBUCIÓN POR ZONAS DE LA OFERTA DE ALOJAMIENTOS RURALES DE LA REGIÓN DE MURCIA		
	N.º	Plazas
Noroeste	318	2.016
Altiplano-Este	28	212
Valle de Ricote	57	368
Vega Baja	18	134
Lorca-Guadalentín	66	410
Comarca Cartagena (Franja costera)	31	163
Río Mula	14	88
<b>Total</b>	<b>532</b>	<b>3.391</b>

Fuente: Consejería de Cultura y Turismo. Datos a 31 de diciembre de 2011

Gráfico 7.9: Distribución de plazas por zonas. Año 2011

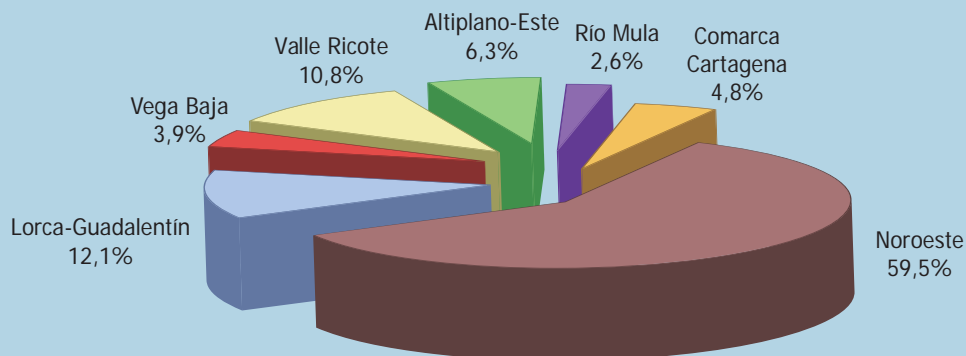



Por municipios

DISTRIBUCIÓN POR MUNICIPIOS DE LA OFERTA DE ALOJAMIENTOS RURALES. CLASIFICACIÓN POR GRUPOS								
	Hospederías rurales		Casas rurales de alquiler		Casas rurales en régimen compartido		Total	
	N.º	Plazas	N.º	Plazas	N.º	Plazas	N.º	Plazas
Abanilla	-	-	5	22	-	-	5	22
Abarán	-	-	2	8	-	-	2	8
Águilas	-	-	1	8	-	-	1	8
Aledo	-	-	2	9	-	-	2	9
Alhama de Murcia	1	30	16	86	-	-	17	116
Archena	-	-	3	15	-	-	3	15
Blanca	-	-	17	93	-	-	17	93
Bullas	-	-	20	99	-	-	20	99
Calasparra	1	19	8	51	-	-	9	70
Caravaca de la Cruz	3	82	86	530	-	-	89	612
Cartagena	-	-	5	22	1	6	6	28
Cehegin	-	-	30	170	-	-	30	170
Cieza	1	33	9	55	1	8	11	96
Fortuna	1	24	16	102	-	-	17	126
Fuente Álamo	-	-	13	83	-	-	13	83
Jumilla	1	22	3	24	-	-	4	46
Las Torres de Cotillas	-	-	1	6	-	-	1	6
Lorca	-	-	27	173	-	-	27	173
Mazarrón	-	-	7	20	-	-	7	20
Molina de Segura	-	-	7	59	-	-	7	59
Moratalla	2	51	168	1.014	-	-	170	1.065
Mula	-	-	10	66	-	-	10	66
Murcia	-	-	10	69	-	-	10	69
Ojós	-	-	5	34	-	-	5	34
Pliego	-	-	4	22	-	-	4	22
Puerto Lumbreras	-	-	5	27	-	-	5	27
Ricote	-	-	7	59	-	-	7	59
Torre Pacheco	-	-	4	24	-	-	4	24
Totana	-	-	14	76	1	9	15	85
Ulea	-	-	4	20	-	-	4	20
Villanueva	-	-	8	43	-	-	8	43
Yecla	-	-	2	18	-	-	2	18
<b>Total</b>	<b>10</b>	<b>261</b>	<b>519</b>	<b>3.107</b>	<b>3</b>	<b>23</b>	<b>532</b>	<b>3.391</b>

Fuente: Consejería de Cultura y Turismo. Datos a 31 de diciembre de 2011

### 7.5.2. Evolución de la capacidad de alojamiento

EVOLUCIÓN DE LA OFERTA DE ALOJAMIENTOS RURALES DE LA REGIÓN DE MURCIA						
	2003		2007		2011	
	N.º	Plazas	N.º	Plazas	N.º	Plazas
Noroeste	205	1.385	276	1.812	318	2.016
Altiplano-Este	8	57	17	97	28	212
Valle de Ricote	45	291	53	339	57	368
Vega Baja	9	74	17	130	18	134
Lorca-Guadalentín	43	255	56	360	66	410
Comarca Cartagena (Franja costera)	14	102	25	153	31	163
Río Mula	20	117	21	113	14	88
<b>Total</b>	<b>344</b>	<b>2.281</b>	<b>465</b>	<b>3.004</b>	<b>532</b>	<b>3.391</b>

Fuente: Consejería de Cultura y Turismo. Datos a 31 de diciembre de 2011

### 7.6. RESTAURANTES

OFERTA DE RESTAURANTES DE LA REGIÓN DE MURCIA									
1.ª categoría		2.ª categoría		3.ª categoría		4.ª categoría		Total	
N.º	Plazas	N.º	Plazas	N.º	Plazas	N.º	Plazas	N.º	Plazas
6	1.063	29	8.669	367	57.439	1.603	137.151	2.005	204.322

Fuente: Consejería de Cultura y Turismo. Datos a 31 de diciembre de 2011

#### 7.6.1. Distribución geográfica

##### Por zonas

DISTRIBUCIÓN POR ZONAS DE LA OFERTA DE RESTAURANTES DE LA REGIÓN DE MURCIA										
	1.ª categoría		2.ª categoría		3.ª categoría		4.ª categoría		Total	
	N.º	Plazas	N.º	Plazas	N.º	Plazas	N.º	Plazas	N.º	Plazas
Águilas	-	-	1	134	8	1.406	40	2.489	49	4.029
Cartagena	1	46	2	126	50	5.088	193	12.957	246	18.217
La Manga	-	-	-	-	26	1.670	83	3.612	109	5.282
Mar Menor	4	427	8	1.230	85	15.916	270	19.334	367	36.907
Mazarrón	-	-	-	-	8	1.152	54	4.731	62	5.883
Interior	-	-	9	5.132	88	17.995	501	51.253	598	74.380
Murcia	1	590	9	2.047	102	14.212	462	42.775	574	59.624

Fuente: Consejería de Cultura y Turismo. Datos a 31 de diciembre de 2011

Por municipios

DISTRIBUCIÓN POR MUNICIPIOS DE LA OFERTA DE RESTAURANTES DE LA REGIÓN DE MURCIA										
	1. <sup>a</sup> categoría		2. <sup>a</sup> categoría		3. <sup>a</sup> categoría		4. <sup>a</sup> categoría		Total	
	N.º	Plazas	N.º	Plazas	N.º	Plazas	N.º	Plazas	N.º	Plazas
Abanilla	-	-	-	-	1	350	15	1.092	16	1.442
Abarán	-	-	-	-	1	500	8	667	9	1.167
Águilas	-	-	1	134	8	1.406	40	2.489	49	4.029
Alcantarilla	-	-	-	-	1	32	24	1.750	25	1.782
Albudeite	-	-	-	-	-	-	1	260	1	260
Aledo	-	-	-	-	-	-	2	170	2	170
Alguazas	-	-	-	-	1	46	2	96	3	142
Alhama de Murcia	-	-	-	-	4	806	17	1.569	21	2.375
Archena	-	-	-	-	4	291	19	1.697	23	1.988
Beniel	-	-	-	-	2	646	8	443	10	1.089
Blanca	-	-	-	-	2	552	4	390	6	942
Bullas	-	-	-	-	4	1.000	8	661	12	1.661
Calasparra	-	-	-	-	2	540	18	2.139	20	2.679
Campos del Río	-	-	-	-	-	-	1	24	1	24
Caravaca de la Cruz	-	-	-	-	9	964	29	3.754	38	4.718
Cartagena	-	-	4	366	83	8.964	241	16.960	328	26.290
Cehegin	-	-	-	-	1	45	16	1.432	17	1.477
Ceuti	-	-	1	52	2	500	11	1.079	14	1.631
Cieza	-	-	-	-	2	184	17	1.416	19	1.600
Fortuna	-	-	-	-	1	60	19	1.403	20	1.463
Fuente Álamo	1	46	-	-	2	297	15	932	18	1.275
Jumilla	-	-	1	42	5	2.084	23	2.828	29	4.954
La Manga (Cartagena)	-	-	-	-	12	730	41	1.403	53	2.133
La Manga (San Javier)	-	-	-	-	14	940	42	2.209	56	3.149

DISTRIBUCIÓN POR MUNICIPIOS DE LA OFERTA DE RESTAURANTES DE LA REGIÓN DE MURCIA										
	1. <sup>a</sup> categoría		2. <sup>a</sup> categoría		3. <sup>a</sup> categoría		4. <sup>a</sup> categoría		Total	
	N.º	Plazas	N.º	Plazas	N.º	Plazas	N.º	Plazas	N.º	Plazas
La Unión	-	-	-	-	1	28	9	663	10	691
Las Torres de Cotillas	-	-	-	-	-	-	16	1.124	16	1.124
Librilla	-	-	-	-	-	-	7	432	7	432
Lorca	-	-	2	1.091	12	2.020	57	8.116	71	11.227
Lorquí	-	-	-	-	-	-	15	1.749	15	1.749
Los Alcázares	1	108	1	46	7	1.392	51	3.633	60	5.179
Mazarrón	-	-	-	-	8	1.152	54	4.731	62	5.883
Molina de Segura	-	-	1	437	5	1.163	58	4.744	64	6.344
Moratalla	-	-	-	-	2	150	20	1.322	22	1.472
Mula	-	-	-	-	3	625	18	2.156	21	2.781
Murcia	1	590	9	2.047	102	14.212	462	42.775	574	59.624
Ojós	-	-	-	-	-	-	2	1.150	2	1.150
Pliego	-	-	-	-	1	80	3	486	4	566
Puerto Lumbreras	-	-	-	-	4	942	8	1.104	12	2.046
Ricote	-	-	-	-	-	-	1	150	1	150
San Javier	-	-	1	90	11	806	63	3.491	75	4.387
San Pedro del Pinatar	1	53	2	282	15	3.045	47	2.946	65	6.326
Santomera	-	-	2	3.000	3	1.303	14	1.589	19	5.892
Torre Pacheco	2	266	2	572	16	6.472	37	3.666	57	10.976
Totana	-	-	-	-	3	154	19	2.825	22	2.979
Ulea	-	-	1	250	1	74	-	-	2	324
Yecla	-	-	1	260	12	2.884	21	1.436	34	4.580

Fuente: Consejería de Cultura y Turismo. Datos a 31 de diciembre de 2011

Nota: La Manga no es un municipio, pero a efectos del análisis y dada su relevancia turística, se separa de sus respectivos municipios

**7.6.2. Evolución del número de establecimientos**

EVOLUCIÓN DE LA OFERTA DE RESTAURANTES DE LA REGIÓN DE MURCIA			
	2003	2007 (*)	2011 (*)
Águilas	47	53	49
Cartagena	170	244	246
La Manga	93	123	109
Mar Menor	265	343	367
Mazarrón	54	69	62
Interior	472	595	598
Murcia	437	568	574
<b>Total</b>	<b>1.538</b>	<b>1.995</b>	<b>2.005</b>

Fuente: Consejería de Cultura y Turismo. Datos a 31 de diciembre de 2011

(\*) Clasificación según unidades de actividad



## 7.7. CAFETERÍAS

OFERTA DE CAFETERÍAS DE LA REGIÓN DE MURCIA					
1.ª categoría 		2.ª categoría 		Total	
N.º	Plazas	N.º	Plazas	N.º	Plazas
10	1.286	505	17.859	515	19.145

Fuente: Consejería de Cultura y Turismo. Datos a 31 de diciembre de 2011



### 7.7.1. Distribución geográfica

#### Por zonas

DISTRIBUCIÓN POR ZONAS DE LA OFERTA DE CAFETERÍAS DE LA REGIÓN DE MURCIA						
	1.ª categoría 		2.ª categoría 		Total	
	N.º	Plazas	N.º	Plazas	N.º	Plazas
Águilas	-	-	7	177	7	177
Cartagena	4	338	88	3.435	92	3.773
La Manga	-	-	66	2.350	66	2.350
Mar Menor	4	352	120	3.859	124	4.211
Mazarrón	-	-	19	840	19	840
Interior	-	-	88	2.370	88	2.370
Murcia	2	596	117	4.828	119	5.424

Fuente: Consejería de Cultura y Turismo. Datos a 31 de diciembre de 2011

Por municipios

DISTRIBUCIÓN POR MUNICIPIOS DE LA OFERTA DE CAFETERÍAS DE LA REGIÓN DE MURCIA						
	1.ª categoría 		2.ª categoría 		Total	
	N.º	Plazas	N.º	Plazas	N.º	Plazas
Abanilla	-	-	2	110	2	110
Abarán	-	-	1	-	1	-
Águilas	-	-	7	177	7	177
Alhama de Murcia	-	-	1	42	1	42
Alcantarilla	-	-	4	74	4	74
Alguazas	-	-	2	48	2	48
Archena	-	-	5	103	5	103
Beniel	-	-	1	36	1	36
Bullas	-	-	5	23	5	23
Calasparra	-	-	1	-	1	-
Caravaca de la Cruz	-	-	3	36	3	36
Cartagena	5	402	119	4.494	124	4.896
Cehegin	-	-	2	60	2	60
Ceutí	-	-	2	49	2	49
Cieza	-	-	11	341	11	341
Fortuna	-	-	2	94	2	94
Fuente Álamo	1	64	4	113	5	177
Jumilla	-	-	3	-	3	-
La Manga (Cartagena)	-	-	46	2.023	46	2.023
La Manga (San Javier)	-	-	20	327	20	327
La Unión	-	-	4	72	4	72
Las Torres de Cotillas	-	-	4	20	4	20
Librilla	-	-	4	113	4	113
Lorca	-	-	9	387	9	387
Lorquí	-	-	1	-	1	-
Los Alcázares	1	66	25	796	26	862
Mazarrón	-	-	19	840	19	840
Molina de Segura	-	-	8	296	8	296
Moratalla	-	-	2	-	2	-
Murcia	2	596	117	4.828	119	5.424
Puerto Lumbreras	-	-	3	156	3	156
San Javier	1	158	28	871	29	1.029
San Pedro del Pinatar	-	-	21	619	21	619
Santomera	-	-	4	-	4	-
Torre Pacheco	-	-	7	329	7	329
Totana	-	-	1	80	1	80
Yecla	-	-	7	302	7	302

Fuente: Consejería de Cultura y Turismo. Datos a 31 de diciembre de 2011

Nota: La Manga no es un municipio, pero a efectos del análisis y dada su relevancia turística, se separa de sus respectivos municipios

**7.7.2. Evolución del número de establecimientos**

EVOLUCIÓN DE LA OFERTA DE CAFETERÍAS DE LA REGIÓN DE MURCIA			
	2003	2007 (*)	2011 (*)
Águilas	3	7	7
Cartagena	44	91	92
La Manga	49	80	66
Mar Menor	46	98	124
Mazarrón	20	22	19
Interior	33	85	88
Murcia	61	125	119
<b>Total</b>	<b>256</b>	<b>508</b>	<b>515</b>

**Fuente:** Consejería de Cultura y Turismo. Datos a 31 de diciembre de 2011

(\*) Clasificación según unidades de actividad



## 7.8. AGENCIAS DE VIAJES

### 7.8.1. Distribución geográfica por municipios

DISTRIBUCIÓN POR MUNICIPIOS DE LAS AGENCIAS DE VIAJES DE LA REGIÓN DE MURCIA			
	Centrales	Sucursales	Total
Abanilla	1	1	2
Abarán	2	-	2
Águilas	4	5	9
Alcantarilla	5	2	7
Alhama de Murcia	4	1	5
Archena	2	2	4
Blanca	-	1	1
Beniel	-	1	1
Bullas	3	-	3
Calasparra	-	1	1
Campos del Río	-	1	1
Caravaca	2	2	4
Cartagena	6	16	22
Cehégín	1	-	1
Ceutí	1	1	2
Cieza	2	2	4
Fortuna	1	-	1
Fuente Álamo	1	1	2
Jumilla	2	3	5
La Unión	-	1	1
Las Torres de Cotillas	2	1	3

DISTRIBUCIÓN POR MUNICIPIOS DE LAS AGENCIAS DE VIAJES DE LA REGIÓN DE MURCIA			
	Centrales	Sucursales	Total
Librilla	1	-	1
Lorca	11	8	19
Los Alcázares	6	-	6
Mazarrón	4	1	5
Molina de Segura	6	4	10
Moratalla	1	-	1
Mula	-	1	1
Murcia	40	25	65
Puerto Lumbreras	2	-	2
San Javier	4	1	5
San Pedro del Pinatar	2	3	5
Santomera	2	-	2
Torre Pacheco	4	1	5
Totana	3	3	6
Yecla	4	5	9

Fuente: Consejería de Cultura y Turismo. Datos a 31 de diciembre de 2011

### 7.8.2. Distribución según tipo de actividad

AGENCIAS DE VIAJES SEGÚN TIPO DE ACTIVIDAD			
	Minoristas	Mayoristas/Minoristas	Total
Centrales	122	7	129
Sucursales	22	72	94
<b>Total</b>	<b>144</b>	<b>79</b>	<b>223</b>

Fuente: Consejería de Cultura y Turismo. Datos a 31 de diciembre de 2011

### 7.8.3. Evolución del número de agencias de viajes

EVOLUCIÓN DE LA OFERTA DE AGENCIAS DE VIAJES DE LA REGIÓN DE MURCIA			
	Centrales	Sucursales	Total
2001	58	76	134
2002	63	75	138
2003	69	82	151
2004	76	102	178
2005	80	119	199
2006	91	136	227
2007	115	152	267
2008	130	141	271
2009	124	124	248
2010	129	105	234
2011	129	94	223

Fuente: Consejería de Cultura y Turismo. Datos a 31 de diciembre de 2011

## 7.9. ORGANIZADORES PROFESIONALES DE CONGRESOS

### 7.9.1. Distribución geográfica por municipios

DISTRIBUCIÓN POR MUNICIPIOS DE LOS ORGANIZADORES PROFESIONALES DE CONGRESOS DE LA REGIÓN DE MURCIA		
	Centrales	Total
Cartagena	1	1
Murcia	10	10
Total	11	11

Fuente: Consejería de Cultura y Turismo. Datos a 31 de diciembre de 2011

## 7.10. EMPRESAS DE TURISMO ACTIVO

### 7.10.1. Distribución geográfica por municipios

DISTRIBUCIÓN POR MUNICIPIOS DE LAS EMPRESAS DE TURISMO ACTIVO DE LA REGIÓN DE MURCIA	
	Empresas
Águilas	2
Alhama de Murcia	1
Blanca	2
Calasparra	1
Cartagena	5
Cieza	2
Lorca	1
Los Alcázares	1
Mazarrón	1
Moratalla	1
Murcia	4
San Javier	3
<b>Total</b>	<b>24</b>

## 7.11. OFERTA COMPLEMENTARIA

### 7.11.1. Oferta de espacios naturales

OFERTA DE ESPACIOS NATURALES DE LA REGIÓN DE MURCIA			
Parques Regionales	Reservas Naturales	Paisajes Protegidos	Otros Espacios Naturales
7	1	8	3

Fuente: Consejería de Agricultura y Agua

### 7.11.2. Oferta náutica

OFERTA NÁUTICA DE LA REGIÓN DE MURCIA		
Puertos deportivos		Clubs náuticos
N.º Puertos	N.º Amarres	N.º
20	6.332	21

Fuente: Consejería de Obras Públicas y Ordenación del Territorio

### 7.11.3. Otra oferta complementaria

OFERTA DE BALNEARIOS, CAMPOS DE GOLF Y CASINOS DE LA REGIÓN DE MURCIA		
Balnearios	Campos de golf	Casinos
4	21	2

Fuente: Consejería de Cultura y Turismo



# 8

## Ficha técnica







## 8. Ficha técnica

### Afluencia turística

La base para la estimación de la afluencia de turistas que han pernoctado en establecimientos de alojamiento colectivo de la Región la constituyen las encuestas de ocupación en alojamientos turísticos realizadas por el INE, así como los estudios sobre el comportamiento de la demanda llevados a cabo por la propia Consejería de Cultura y Turismo de la Región de Murcia. En el caso de los turistas de alojamiento privado, la principal fuente de datos ha sido el estudio específico de esta tipología turística realizado por la Consejería, que parte de las cifras del último censo de viviendas del INE actualizadas con las estadísticas del Ministerio de Fomento sobre las viviendas iniciadas y terminadas anualmente y el parque total de viviendas.

Asimismo, se han contemplado las cifras correspondientes a los flujos turísticos en la Región que ofrecen las encuestas del Instituto de Estudios Turísticos, Frontur y Familitur.

A efectos del cálculo de la afluencia, se define turista de corta duración a segunda residencia como el viajero residente en la Región de Murcia que tiene acceso a una segunda residencia y que realiza los viajes de forma recurrente a menos de 50 km de su residencia habitual por un periodo máximo de dos noches.

### Análisis de la demanda

Los datos sobre la demanda turística en la Región de Murcia proceden de las diferentes encuestas de ocupación en alojamientos turísticos que difunde mensualmente el INE. Hay que tener en cuenta el carácter provisional de algunos de los datos referidos al año 2011 procedentes de dichas encuestas.

La desagregación por zonas de los datos correspondientes a establecimientos hoteleros de la Región de Murcia ha sido posible gracias a un reprocesamiento de los datos obtenidos de la Encuesta de Ocupación Hotelera del INE, tarea ésta llevada a cabo por el Centro Regional de Estadística de Murcia y los servicios de la Secretaría General de Cultura y Turismo. Este tratamiento de los datos puede suponer que su coincidencia no sea total con las cifras agregadas publicadas por el INE.

### Ocupación laboral en el sector turístico

Las cifras de empleo recogidas en esta publicación tienen su origen en los datos de afiliación de trabajadores remitidos por la Tesorería General de la Seguridad Social, correspondientes a cada una de las actividades características del turismo, según Clasificación Nacional de Actividades Económicas CNAE09.

El análisis se completa con referencia a otras fuentes, tales como el Directorio Central de Empresas (DIRCE) y las Encuestas de Ocupación en Alojamientos Turísticos, elaborados por el INE, así como el Registro de Empresas y Actividades Turísticas de la Región de Murcia.

Por último, se realiza un análisis del empleo turístico desde el punto de vista de la contratación basado en los datos de las estadísticas de contratos registrados del INEM.

### Estudios sobre el comportamiento de la demanda

Las operaciones estadísticas que dan soporte al análisis del comportamiento de la demanda turística realizado en el capítulo cuarto de esta publicación son las siguientes, diferenciando a tal efecto productos y destinos:

- Estudio sobre el comportamiento de la demanda en la costa.
- Estudio sobre productos específicos en la Costa Cálida.
- Estudio sobre el comportamiento de la demanda. Turismo de Salud.

En este contexto, se define turista como aquella persona que viaja y permanece en algún lugar diferente a su entorno habitual durante un máximo de un año consecutivo por ocio, trabajo u otras razones y realiza, al menos, una pernoctación en el lugar visitado.

El error máximo muestral para las operaciones de la Costa Cálida es de  $\pm 4,2\%$  y para la de turismo de salud de  $\pm 9,9\%$ . A continuación se recogen otros detalles técnicos:

#### **Estudio sobre el comportamiento de la demanda en la costa Verano 2011**

**Fechas de realización:** Del 19 de julio al 23 de septiembre

**Lugar:** La Manga, Cartagena, Mar Menor, Mazarrón y Águilas

**Nº de entrevistas:** 556 encuestas personales

**Población:** Turistas alojados en la Región de Murcia cuya residencia habitual estuviese fijada fuera o dentro de la Región

**Muestreo:** Estratificado

**Trabajo de campo:** BAJOLALINEA, S.A.

#### **Distribución según áreas:**

ENCUESTA COSTA. VERANO 2011	
Área de la encuesta	Número
La Manga y Cartagena	184
Mar Menor	193
Mazarrón	104
Águilas	75
<b>TOTAL</b>	<b>556</b>

**Estudio sobre el comportamiento de la demanda de productos específicos en la Costa Cálida**

**Verano 2011**

**Población:** Turistas alojados en la Región de Murcia cuya residencia habitual estuviese fijada fuera o dentro de la Región

**Muestreo:** Estratificado

**Trabajo de campo:** BAJOLALINEA, S.A.

**Distribución:**

ENCUESTA	Fecha de realización	Área de encuesta	Número de entrevistas
Turismo Cultural	9 septiembre a 23 septiembre	Cartagena y Mar Menor	50
Turismo Náutico	19 julio a 28 julio	La Manga, Mar Menor, Mazarrón y Águilas	50
Turismo de Salud	22 julio a 29 agosto	La Manga, Mar Menor y Mazarrón	52
Turismo de Golf	22 julio a 18 agosto	La Manga, Mar Menor y Mazarrón	52
<b>TOTAL</b>			<b>204</b>

**Estudio sobre el comportamiento de la demanda. Turismo de Salud**

**Verano 2011**

**Fechas de realización:** Del 18 de junio al 29 de agosto

**Lugar:** Balneario de Archena, Balneario de Leana, La Manga, Mar Menor y Mazarrón

**Nº de entrevistas:** 102 encuestas personales

**Población:** Turistas alojados en la Región de Murcia cuya residencia habitual estuviese fijada fuera o dentro de la Región

**Muestreo:** Estratificado

**Trabajo de campo:** BAJOLALINEA, S.A.

**Distribución según áreas:**

<b>ENCUESTA TURISMO DE SALUD. VERANO 2011</b>	
Área de la encuesta	Número
Balnearios de Archena y Leana	50
La Manga, Mar Menor y Mazarrón	52
<b>TOTAL</b>	<b>102</b>

### Datos básicos de la oferta

La principal fuente de los datos sobre la oferta turística de la Región de Murcia incluidos en esta publicación es el Registro de Empresas y Actividades Turísticas de la Consejería de Cultura y Turismo. En este registro queda recogida tanto la situación de alta, baja, como las distintas características declaradas por los establecimientos que ejercen su actividad en el territorio regional ante la Dirección General de Turismo de la citada Consejería.

Respecto a las cifras de la oferta de alojamientos rurales, en éstas se incluyen las distintas tipologías de establecimientos: hospederías rurales, casas rurales de alquiler y casas rurales en régimen compartido.

# Turismo en la **Región de Murcia** 2011

