

BOLETÍN
ESTADÍSTICO
DE LA CONSEJERÍA DE POLÍTICA
TERRITORIAL Y OBRAS PÚBLICAS

30

IV TRIMESTRE 1995



Región de Murcia
Consejería de Política Territorial y Obras Públicas

IV TRIMESTRE 1995

EDITA: DOCUMENTACIÓN TÉCNICA
Secretaría General
Plaza Santoña, s/n. 30006 MURCIA
Telf. 968 / 36 25 24. Fax 36 23 92

IMPRIME: A.G. NOVOGRAF, S.A.

D.L.: MU-1.018-1989

© CONSEJERÍA DE POLÍTICA TERRITORIAL Y OBRAS PÚBLICAS
Autorizada reproducción citando fuente.

BOLETÍN
ESTADÍSTICO
DE LA CONSEJERÍA DE POLÍTICA
TERRITORIAL Y OBRAS PÚBLICAS



IV TRIMESTRE 1995

1	CONSTRUCCIÓN	5
1.1	Licitación Oficial	7
1.1.1	Licitación Oficial Murcia-Agentes contratantes	
1.1.2	Licitación Oficial Murcia-Formas de contratación	
1.1.3	Licitación Oficial Murcia-Tipología de obras	
1.1.4	Licitación Oficial Murcia-Tipología por Agentes	
1.1.5	Licitación Oficial España-Agentes contratantes	
1.1.6	Licitación Oficial España-Formas de contratación	
1.1.7	Licitación Oficial España-Tipología de obra	
1.2	Vivienda	15
1.2.1	Viviendas Libres Murcia. Visadas.Terminadas por Municipios	
1.2.2	Viviendas Protección Oficial - C. Prov. C. Def. por Municipios	
1.2.3	Viviendas Total Región de Murcia	
1.2.4	Viviendas Total España	
1.2.5	Estadística de Edificación y Vivienda	
1.2.5.1	Licencias municipales concedidas	
1.2.5.2	Datos generales	
1.2.5.3	Destino edificios no residenciales	
1.2.5.4	Características de las viviendas a construir	
1.2.6	Rehabilitación de viviendas	
1.2.7	Viviendas de Promoción Pública	
1.2.8.1	Visados de dirección de obra: Obra Nueva	
1.2.8.2	Visados de dirección de obra: Ampliación y/o Restauración de edificios	
1.3	Cemento	30
1.3.1	Cemento. Consumo, producción y venta	
1.4	Energía Eléctrica	31
1.4.1	Consumo energía eléctrica sector Construcción. R. de Murcia	
1.5	Precios	32
1.5.1	Índice de Precios de Consumo Región de Murcia	
1.5.2	Índice de Precios de Consumo España	
1.5.3	Índice de Precios de Consumo. Vivienda. España	
1.6	Empleo	35
1.6.1	Encuesta de Población Activa. Región de Murcia	
1.6.2	Encuesta de Población Activa. España	
1.6.3	Paro Registrado	
1.7	Costes	38
1.7.1	Índice de Costes del Sector de la Construcción	
1.8	Encuesta Coyuntural de la Industria de la Construcción	39
1.8.1	Valores Absolutos - Región de Murcia	
1.8.2	Ratios Generales - Región de Murcia	
2	TRANSPORTES	41
2.1	Transporte Aéreo	41
2.1.1	Tráfico comercial en el Aeropuerto de San Javier (Murcia)	
2.2	Transporte Marítimo	42
2.2.1	Tráfico total de mercancías - Puerto de Cartagena	
2.2.2	Tráfico total de mercancías - Resto de Puertos de la Región	
2.2.3	Movimiento de buques	
2.2.4	Pesca desembarcada	
2.3	Transporte Terrestre	48
2.3.1	Matriculación de vehículos	
2.3.2	Accidentes de circulación	
2.3.3	Parque de vehículos con tarjeta de transporte	

SECTOR CONSTRUCCION

La *Licitación Oficial* del conjunto de las Administraciones Públicas en Murcia disminuyó un 14,4% respecto a la licitación acumulada a septiembre del año anterior. Por agentes contratantes, algo más de la mitad de lo licitado corresponde a los Entes Territoriales, que ven incrementado su volumen de licitación en un 87,4% respecto del mismo periodo de 1994, este incremento se debe principalmente a obras de la Comunidad Autónoma, con un total de 8.251 Mill. de ptas. Los Ayuntamientos de la Región se sitúan en un nivel ligeramente superior al de septiembre del pasado año (+2,4%) alcanzando los 6.573 Mill. de ptas.

Por tipos de obra, el mayor esfuerzo corresponde a Ingeniería Civil que acapara casi el 77% del total, y se destinan a obras en Carreteras, Encauzamientos y Defensas, Saneamientos, Urbanizaciones y Obras de Regadío. En Edificación la licitación alcanzó un total de 6.594 Mill. de pts., destinados principalmente a la construcción de Edificios no Residenciales que experimentan una subida del 55,4% respecto a igual período del pasado año.

La *Licitación Oficial en España*, hasta el mes de julio último, alcanzó un total de 835.208 Mill. de ptas., padeciendo una disminución del 14,3% respecto a igual periodo de 1994. Por agentes contratantes, el mayor importe corresponde a los Entes Territoriales, y dentro de ellos a las Comunidades Autónomas, a pesar de lo cual ven disminuido su volumen en un 6,3%.

Por tipos de obras, el 70,8% corresponde a Ingeniería Civil, aunque baja un 17,4% respecto a julio anterior. El resto se destina a obras de Edificación, en su mayor parte a Edificación no Residencial, alcanzando un incremento del 22% respecto al mismo período de 1994.

De los Visados de Dirección de Obra del Colegio de Aparejadores de Murcia, hasta el mes de julio, se desprende que el total de nuevos edificios residenciales disminuye un 4,7% en relación a julio anterior, mientras que la superficie a construir en este tipo de edificación registra un crecimiento del 19,3%. Estos datos contrastan con la información disponible de las licencias de obra concedidas por los Ayuntamientos de la Región que muestran, hasta el mes de agosto último, un crecimiento del 20,8% en el número de edificios residenciales a construir, y la superficie de este tipo de edificios aumenta un 36,7%.

Las viviendas calificadas provisionalmente como de *protección oficial*, durante los diez primeros meses del año, alcanza la cifra de 5.901, lo que supone 3.111 viviendas más que al mismo mes del año anterior, lo que indica el interés por acogerse a los beneficios del Plan de Vivienda que termina este año. Por su parte, el número de *viviendas libres* en los proyectos visados por el Colegio Oficial de Arquitectos de Murcia crece en este periodo un 12%.

El Valor de los Trabajos Realizados por las Empresas Constructoras experimentó en el II trimestre de 1995 una variación positiva del 35,32% respecto al mismo trimestre del año anterior. En este trimestre el mayor crecimiento de la actividad corresponde a obras de Edificación cuyo crecimiento es del 38,1% y del 7,3% en Viviendas familiares, mientras que Ingeniería Civil crece un 32,4%.

Los indicadores contemporáneos de la actividad en el sector muestran así mismo una consolidación del crecimiento, así el *consumo aparente de cemento* creció en la región, hasta el mes de julio, un 9,45%, mientras que a nivel nacional el porcentaje de crecimiento se situó en el 11,02%.

Igualmente el *consumo de energía eléctrica* en Murcia, en el sector construcción, aumenta un 6,5%, durante los meses de enero a octubre.

En cuanto al *empleo* en la región, el paro registrado en el sector disminuyó en 179 personas en el mes de septiembre, continuando la tendencia iniciada en julio de 1994, alcanzando el número de parados en construcción la cifra de 8.247, 1.786 personas menos sin empleo que en septiembre del año anterior (-17,8%). A nivel nacional, el descenso del paro en el sector fue de 4.651 personas, siendo la variación respecto a un año antes del -13,3%.

La Encuesta de Población Activa del segundo trimestre de 1995 muestra, en nuestra región, un descenso de la población ocupada de 2.600 personas (-7,7%) respecto al segundo trimestre del año anterior. El número de parados en construcción se cifra en 7.700 personas, siendo la variación interanual del -38,9%. La tasa de paro es del 19,7%, inferior en 7 puntos a la del II trimestre del 94.

La EPA mostró, a nivel nacional, un incremento interanual de la ocupación en construcción del 7,2%, así mismo disminuyó en 102.900 el número parados respecto al mismo trimestre del pasado año, cuya variación fue del -23,5%. La tasa de paro se sitúa en el 22,7%.

SECTOR TRANSPORTES

El total de pasajeros que utilizaron el Aeropuerto de San Javier hasta el mes de octubre disminuyó un 8%, respecto al acumulado al mismo mes del año anterior, alcanzando la cifra de 81.239 personas. El mayor volumen corresponde a vuelos regulares nacionales, seguido muy de cerca por los vuelos charters. Desde el mes de mayo se vienen realizando vuelos regulares internacionales, siendo hasta la fecha 11.141 los pasajeros transportados.

Continúa en aumento el tráfico de mercancías en el Puerto de Cartagena siendo el total de mercancías cargadas y descargadas, hasta el mes de octubre, de 8.573.075Tm, un 21% más que al mismo mes del año anterior. Como es habitual, la mayor parte del movimiento de mercancías corresponde a productos petrolíferos.

La matriculación de vehículos en Murcia alcanza al mes de agosto la cifra de 17.266, siendo superior en un 3,2% a las matriculaciones efectuadas un año antes. Cabe destacar que los porcentajes de variación positivos corresponden a los vehículos de carga, mientras que los turismos y motocicletas disminuyen un 1,5% y 1,4% respectivamente.

1.1 LICITACIÓN OFICIAL

1.1.1 LICITACIÓN OFICIAL MURCIA POR AGENTES CONTRATANTES (Pto. en millones ptas.)

	ADMINISTRACIÓN CENTRAL					ENTES TERRITORIALES			OO.AA.COMER.
	TOTAL	TOTAL	ESTADO	ORG. AUT. ADMINIST.	SEGUID. SOCIAL	TOTAL	COMUNIDAD AUTÓNOMA	AYUNTAMIENTOS	ADMÓN. CENTRAL
1989	69.983	43.546	43.066	480	0	25.753	21.128	4.625	684
1990	55.372	42.794	40.312	2.049	433	11.490	6.566	4.924	1.088
1991	31.628	10.432	7.819	2.613	0	16.149	9.731	6.418	5.047
1992	54.936	39.540	37.749	1.791	0	10.424	5.698	4.726	4.972
1993	63.492	45.131	42.322	2.809	0	17.708	14.052	3.656	653
1994	48.627	34.551	32.746	1.805	0	12.656	4.044	8.612	1.420
1994									
Enero	2.744	2.043	2.043	0	0	176	91	65	525
Febrero	5.638	4.466	4.276	190	0	988	0	988	184
Marzo	667	360	360	0	0	266	0	266	41
Abril	1.549	130	130	0	0	1.014	10	1.004	405
Mayo	3.009	2.123	2.123	0	0	886	226	660	0
Junio	10.503	9.284	8.602	682	0	1.192	98	1.094	27
Julio	2.703	1.824	1.824	0	0	879	209	670	0
Agosto	1.591	559	559	0	0	1.032	550	482	0
Septiembre	4.791	3.197	3.085	112	0	1.478	309	1.169	116
Octubre	3.885	2.220	1.864	356	0	1.665	862	803	0
Noviembre	7.185	6.097	6.006	91	0	966	119	847	122
Diciembre	4.362	2.248	1.874	374	0	2.114	1.570	544	0
1995									
Enero	2.050	1.445	1.433	0	12	605	194	411	0
Febrero	3.176	534	534	0	0	1.976	197	1.779	666
Marzo	4.618	785	611	174	0	3.736	2.645	1.091	97
Abnl	4.672	3.005	2.783	222	0	1.152	969	183	515
Mayo	7.343	3.729	3.543	10	176	3.369	2.392	977	245
Junio	2.527	219	0	219	0	2.308	1.514	794	0
Julio	731	321	321	0	0	360	230	130	50
Agosto	2.131	894	894	0	0	1.057	94	963	180
Septiembre	1.167	833	494	339	0	261	16	245	73
Ac. último mes 94	33.195	23.988	23.002	984	0	7.911	1.493	6.418	1.298
Ac. último mes 95	28.415	11.765	10.613	964	188	14.824	8.251	6.573	1.826
% variación	-14,4	-51,0	-53,9	-2,0	0	87,4	452,6	2,4	40,7

Fte.: MOPTMA

LICITACIÓN OFICIAL MURCIA - Año 1995 (Enero-Sept.)
Agentes Contratantes

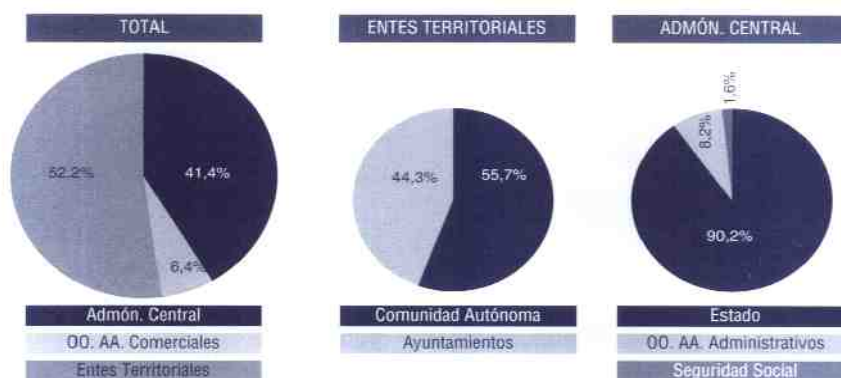

1.1.2

LICITACIÓN OFICIAL MURCIA POR FORMAS DE CONTRATACIÓN (Pto. en millones ptas.)

	TOTAL	SUBASTA	CONCURSO	CONT. DIRECTA
1989	72.983	12.782	49.307	10.894
1990	55.598	12.769	37.278	5.551
1991	30.474	6.373	15.695	8.406
1992	54.936	8.907	41.661	4.368
1993	63.492	15.114	38.830	9.548
1994	48.627	12.301	25.511	10.815
1994				
Enero	2.744	85	2.560	99
Febrero	5.638	207	3.755	1.676
Marzo	667	241	345	81
Abril	1.549	1.238	70	241
Mayo	3.009	484	53	2.472
Junio	10.503	1.282	7.919	1.302
Julio	2.703	917	1.727	59
Agosto	1.591	1.312	152	127
Septiembre	4.791	1.341	427	3.023
Octubre	3.885	2.438	939	508
Noviembre	7.185	431	5.624	1.130
Diciembre	4.362	2.325	1.940	97
1995				
Enero	2.050	96	0	1.954
Febrero	3.176	1.633	543	1.000
Marzo	4.618	3.238	867	513
Abril	4.672	910	1.318	2.444
Mayo	7.343	1.527	5.635	181
Junio	2.527	1.693	17	817
Julio	731	179	295	257
Agosto	2.131	729	383	1.019
Septiembre	1.167	425	416	326
Ac. último mes 94	33.195	7.107	17.008	9.080
Ac. último mes 95	28.415	10.430	9.474	8.511
% variación	-14,4	46,8	-44,3	-6,3

Fig.: MOPTMA

LICITACIÓN OFICIAL MURCIA
Formas de Contratación

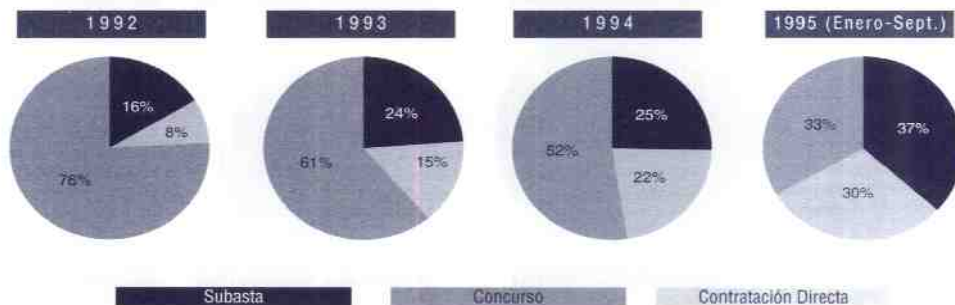

1.1.3

LICITACIÓN OFICIAL MURCIA POR TIPOLOGÍA DE OBRAS (Pto. en millones ptas.)

	EDIFICACION					TOTAL	INFRAEST. FERROVIARIA	CARRETERAS Y AEROPUERT.	PUERTOS Y CANALES NAV.	ENCAUZAM. Y DEFENSAS
	TOTAL	TOTAL	VIVIENDAS FAMILIARES	ESTABL. COLECTIVOS	EDIF. NO RESIDENCI.					
1989	72.983	8.732	1.820	415	6.497	64.251	375	43.263	1.295	4.999
1990	55.372	9.813	1.072	1.515	7.226	45.559	142	24.692	366	4.095
1991	31.628	12.750	822	307	11.621	18.878	0	3.057	4.538	850
1992	54.936	9.122	679	1.632	6.811	45.814	505	24.664	1.672	3.028
1993	63.492	9.298	1.555	263	7.480	54.194	0	23.490	196	2.441
1994	48.627	13.306	1.031	5.982	6.293	35.321	295	10.703	15	3.452
1993										
Enero	378	251	0	52	199	127	0	26	0	0
Febrero	1.773	354	0	9	345	1.419	0	191	0	86
Marzo	8.411	901	152	132	617	7.510	0	1.106	0	0
Abril	5.093	765	26	0	739	4.328	0	4.138	0	51
Mayo	2.794	1.847	583	0	1.264	947	0	269	0	0
Junio	16.517	2.013	243	30	1.740	14.504	0	6.043	0	1.563
Julio	5.528	435	121	0	314	5.093	0	2.055	146	0
Agosto	3.221	1.451	0	0	1.451	1.770	0	489	50	0
Septiembre	1.190	144	99	0	45	1.046	0	727	0	0
Octubre	2.477	231	38	40	153	2.246	0	630	0	135
Noviembre	6.881	841	268	0	573	5.840	0	4.171	0	39
Diciembre	9.429	65	25	0	40	9.364	0	3.645	0	567
1994										
Enero	2.744	559	0	0	559	2.185	0	27	0	2.043
Febrero	5.638	526	53	0	473	5.112	0	3.634	0	0
Marzo	667	227	151	0	76	440	0	360	0	6
Abril	1.549	181	6	0	175	1.368	0	183	0	0
Mayo	3.009	273	156	0	117	2.736	0	499	0	0
Junio	10.503	6.652	0	5.982	670	3.851	0	828	0	765
Julio	2.703	322	169	0	153	2.381	0	2.003	0	25
Agosto	1.591	518	0	0	518	1.073	0	501	15	22
Septiembre	4.791	782	8	0	774	4.009	295	265	0	15
Octubre	3.885	469	119	0	350	3.416	0	926	0	167
Noviembre	7.185	446	0	0	446	6.739	0	83	0	387
Diciembre	4.362	2.351	369	0	1.982	2.011	0	1.394	0	22
1995										
Enero	2.050	115	36	12	67	1.935	0	140	7	924
Febrero	3.176	361	0	0	361	2.815	379	293	0	39
Marzo	4.618	1.556	114	85	1.357	3.062	0	2.325	0	39
Abril	4.672	1.888	691	0	1.197	2.784	31	221	0	45
Mayo	7.343	326	0	44	282	7.017	0	574	5	2.266
Junio	2.527	422	106	0	316	2.105	0	1.400	0	24
Julio	731	302	0	29	273	429	0	64	99	16
Agosto	2.131	973	14	0	959	1.158	0	570	0	0
Septiembre	1.167	651	0	0	651	516	0	60	18	258
Ac. último mes 94	33.195	10.040	543	5.982	3.515	23.155	295	8.300	15	2.676
Ac. último mes 95	28.415	6.594	961	170	5.463	21.821	410	5.647	129	3.611
% variación	-14,4	-34,3	77,0	-97,2	55,4	-5,8	0,0	-32,0	760,0	25,6

Fte.: MOPTMA

(Continuación)

1.1.3 LICITACIÓN OFICIAL MURCIA POR TIPOLOGÍA DE OBRAS (Pto. en millones ptas.)

	INGENIERIA CIVIL								
	OBRAS DE RESADÍO	C. PROD. TRANSF. E.E.	ABAST. AGUA POTABLE	SANEAMIENTO	DL. BASEDQ. Y RED. ABAST. GAS	INSTALAC. DE TELECOMUNIC.	INSTALAC. DEPORTIVAS	URBANIZACIONES	OTRAS OBRAS I. NG. CIVIL
1989	16	1.941	3.409	0	0	728	3.798	110	
1989	4.317	16	1.941	3.409	0	0	728	3.798	110
1990	5.499	0	5.121	235	0	145	1.647	3.376	241
1991	825	65	1.624	2.737	0	0	1.017	3.431	291
1992	7.231	11	3.697	224	0	25	1.730	2.756	271
1993	6.484	21	1.330	17.927	0	52	652	1.566	45
1994	9.538	50	3.803	1.440	0	0	1.161	4.294	570
1993									
Enero	0	0	80	9	0	0	0	12	0
Febrero	970	0	22	0	0	0	0	150	0
Marzo	334	0	108	5.543	0	0	136	257	26
Abril	92	10	37	0	0	0	0	0	0
Mayo	115	0	73	433	0	0	12	45	0
Junio	0	0	716	6.122	0	0	0	60	0
Julio	0	5	69	2.730	0	0	0	88	0
Agosto	59	6	66	1.088	0	0	6	6	0
Septiembre	0	0	0	0	0	10	7	302	0
Octubre	642	0	64	8	0	0	382	376	9
Noviembre	10	0	0	1.334	0	42	0	234	10
Diciembre	4.262	0	95	660	0	0	109	26	0
1994									
Enero	0	0	8	42	0	0	65	0	0
Febrero	812	0	66	156	0	0	61	383	0
Marzo	35	0	9	0	0	0	0	30	0
Abril	33	32	273	0	0	0	0	847	0
Mayo	45	12	877	992	0	0	61	235	15
Junio	836	0	29	0	0	0	73	903	417
Julio	2	0	10	35	0	0	194	112	0
Agosto	0	0	0	99	0	0	72	364	0
Septiembre	2.029	6	559	0	0	0	131	622	87
Octubre	47	0	1.688	0	0	0	430	123	35
Noviembre	5.565	0	24	69	0	0	74	522	15
Diciembre	134	0	260	47	0	0	0	153	1
1995									
Enero	488	0	28	47	0	0	46	255	0
Febrero	60	0	679	57	0	0	158	1.150	0
Marzo	145	0	148	6	0	0	95	304	0
Abril	1.785	21	77	29	0	333	0	242	0
Mayo	0	0	233	3.066	0	0	0	873	0
Junio	51	9	30	30	0	0	94	467	0
Julio	11	0	34	12	0	0	94	99	0
Agosto	14	0	130	26	0	0	70	339	9
Septiembre	0	6	11	0	0	0	38	125	0
Ac. último mes 94	3.792	50	1.831	1.324	0	0	657	3.496	519
Ac. último mes 95	2.554	36	1.370	3.273	0	333	595	3.854	9
% variación	-32,6	-28,0	-25,2	147,2	0,0	0,0	-9,4	10,2	-98,3

Fte.: MOPTMA

1.1.4

LICITACIÓN OFICIAL MURCIA TIPOLOGÍA POR AGENTES CONTRATANTES (Pto. en millones ptas) 1995 (Ene.-Sep.)

AGENTES TIPOLOGÍA	ADMINISTRACIÓN CENTRAL					ENTES TERRITORIALES			OO.AA COMER.
	TOTAL	TOTAL	ESTADO	ORG. AUT. ADMINIST.	SEGURID. SOCIAL	TOTAL	COMUNIDAD AUTÓNOMA	AYUNTAMIENTOS	ADMON. CENTRAL
EDIFICIOS	6.594	3.650	2.516	946	188	2.862	1.071	1.791	82
Residenciales	1.131	36	36	0	0	1.076	950	126	19
1. Viv. familiares	961	0	0	0	0	942	866	76	19
2. Est. Colectiv.	170	36	36	0	0	134	84	50	0
No Residenciales	5.463	3.614	2.480	946	188	1.786	121	1.665	63
3. Edif. no Residenc.	5.463	3.614	2.480	946	188	1.786	121	1.665	63
OBRAS PUBLICAS	21.821	8.101	8.083	18	0	11.962	7.180	4.782	1.758
4. Infr. ferroviaria	410	410	410	0	0	0	0	0	0
5. Carreteras Aer.	5.647	495	485	10	0	5.125	4.846	279	27
6. Ptos. y canales	129	11	11	0	0	118	118	0	0
7. Encauz. Defen.	3.611	3.424	3.424	0	0	84	44	40	103
8. Obras Regad.	2.554	2.316	2.316	0	0	130	8	122	108
9. C Prod. Transf.	36	0	0	0	0	9	9	0	27
10. Abast. agua Pot.	1.370	8	0	8	0	253	145	108	1.109
11. Saneamientos	3.273	1.295	1.295	0	0	1.972	1.895	77	6
12. Oleoductos. Gas.	0	0	0	0	0	0	0	0	0
13. Inst. Telecomun.	333	0	0	0	0	0	0	0	333
14. Inst. deportivas	595	0	0	0	0	595	50	545	0
15. Urbanizaciones	3.854	142	142	0	0	3.667	65	3.602	45
16. Otras obras	0	0	0	0	0	9	0	9	0
TOTAL	28.415	11.751	10.599	964	188	14.824	8.251	6.573	1.840

Fig.: MOPTMA

LICITACIÓN OFICIAL MURCIA
Por Tipología de las Obras (Enero-Septiembre 1995)

EDIFICACION

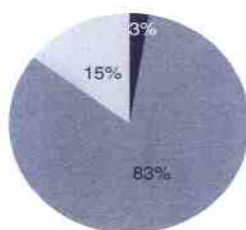

Establ. colectivos
Edif. no residenciales
Viviendas familiares

INGENIERIA CIVIL

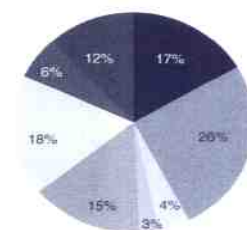

Encauzamientos y def.
Obras de regadío
Abastecim. agua pot.
Carrteras
Saneamientos
Inst. deportivas
Otros
Urbanizaciones

1.1.5

LICITACIÓN OFICIAL ESPAÑA POR AGENTES CONTRATANTES (Pto. en millones ptas.)

	ADMINISTRACIÓN CENTRAL					ENTES TERRITORIALES				OO.AA. COMER.	
	TOTAL	TOTAL	ESTADO	ORG. AUT. ADMINIST.	SEGURO. SOCIAL	TOTAL	COMUNIDAD AUTÓNOMA	DIPUTA-CIONES	CABILDOS Y CONSEJOS	AYUNTA-MIENTOS	ADMÓN. CENTRAL
1989	2.008.308	877.174	845.427	30.996	751	1.100.128	762.437	72.601	8.842	256.248	31.006
1990	1.851.641	516.676	470.175	40.443	6.058	1.283.972	768.356	124.287	5.769	385.560	50.993
1991	1.518.206	475.004	421.285	53.593	126	1.008.832	635.586	78.694	4.470	290.082	34.370
1992	1.673.790	679.085	647.000	31.845	240	973.772	628.397	109.099	11.185	225.091	20.933
1993	2.013.735	894.787	850.944	42.458	1.385	1.105.217	704.964	86.184	2.535	311.534	13.731
1994	2.057.986	887.363	857.381	29.982	0	1.163.617	717.420	86.739	4.578	354.880	7.006
1994											
Enero	64.927	10.056	9.745	311	0	52.623	32.662	2.174	555	17.232	2.248
Febrero	90.293	24.542	22.918	1.624	0	65.361	37.144	2.362	0	25.855	390
Marzo	127.582	47.783	44.529	3.254	0	79.651	38.393	9.846	624	30.788	148
Abril	114.932	47.720	45.709	2.011	0	65.434	35.126	9.921	0	21.387	778
Mayo	179.464	86.105	84.244	1.861	0	93.199	48.803	7.134	0	37.262	160
Junio	190.035	57.688	53.500	4.188	0	131.489	89.681	7.938	377	33.513	860
Julio	207.166	90.080	87.647	2.433	0	116.760	82.058	4.236	170	30.296	326
Agosto	182.985	50.510	49.402	1.108	0	131.989	87.783	5.018	579	38.609	486
Septiembre	250.881	149.809	147.294	2.515	0	99.947	65.033	4.816	328	29.770	1.125
Octubre	201.655	94.454	92.561	1.893	0	107.142	70.224	10.275	152	26.491	59
Noviembre	174.471	45.998	41.649	4.349	0	128.095	81.715	10.304	107	35.969	378
Diciembre	273.595	182.620	178.183	4.437	0	90.927	48.818	12.715	1.686	27.708	48
1995											
Enero	74.639	14.920	14.565	310	45	59.464	28.961	5.299	0	25.204	255
Febrero	110.355	20.515	19.802	590	123	88.338	55.152	4.363	149	28.674	1.502
Marzo	131.083	44.768	36.879	6.261	1.628	85.231	49.217	7.387	244	28.383	1.084
Abril	152.819	66.492	64.475	1.931	86	83.470	58.856	6.534	363	17.717	2.857
Mayo	219.085	93.432	91.518	381	1.533	122.393	80.579	10.163	4.669	26.982	3.260
Junio	96.870	25.101	21.078	3.883	140	69.846	43.088	7.029	1.025	18.704	1.923
Julio	50.357	5.377	4.686	160	531	43.073	25.017	5.475	232	12.349	1.907
Ac. último mes 94	974.399	363.972	348.292	15.680	0	605.517	363.847	43.611	1.726	196.333	4.910
Ac. último mes 95	835.208	270.605	253.003	13.516	4.086	551.815	340.870	46.250	6.682	158.013	12.788
% Variación	-14,3	-25,7	-27,4	-13,8	0,0	-8,9	-6,3	6,1	287,1	-19,5	160,4

Fte.: MOPTMA

LICITACIÓN OFICIAL ESPAÑA
Agentes Contratantes (Enero-Julio 1995)



1.1.6

LICITACIÓN OFICIAL ESPAÑA POR FORMAS DE CONTRATACIÓN (Pto. en millones ptas.)

	TOTAL	SUBASTA	CONCURSO	CONT. DIRECTA
1989	2.008.308	458.973	1.423.199	126.136
1990	1.851.641	487.093	1.207.560	156.988
1991	1.518.206	325.916	1.003.314	188.976
1992	1.673.790	233.709	1.282.377	157.704
1993	2.013.735	294.988	1.491.193	227.554
1994	2.057.986	342.737	1.542.762	172.487
1994				
Enero	64.927	6.359	43.476	15.092
Febrero	90.293	11.731	52.658	25.904
Marzo	127.582	25.569	88.855	13.158
Abril	114.932	22.709	81.860	10.363
Mayo	179.464	28.636	137.508	13.320
Junio	190.035	40.509	132.133	17.393
Julio	207.166	33.951	164.403	8.812
Agosto	182.985	37.250	136.640	9.095
Septiembre	250.881	27.214	208.123	15.544
Octubre	201.655	36.900	151.438	13.317
Noviembre	174.471	22.362	130.036	22.073
Diciembre	273.595	49.547	215.632	8.416
1995				
Enero	74.639	11.058	33.617	29.964
Febrero	110.355	19.685	73.405	17.265
Marzo	131.083	21.926	86.695	22.462
Abril	152.819	23.798	93.043	35.978
Mayo	219.085	23.251	188.231	7.603
Junio	96.870	15.834	67.100	13.936
Julio	50.357	11.602	28.542	10.213
Ac. último mes 94	974.399	169.464	700.893	104.042
Ac. último mes 95	835.208	127.154	570.633	137.421
% Variación	-14,3	-25,0	-18,6	32,1

Fig.: MOPTMA

LICITACIÓN OFICIAL ESPAÑA
Formas de Contratación

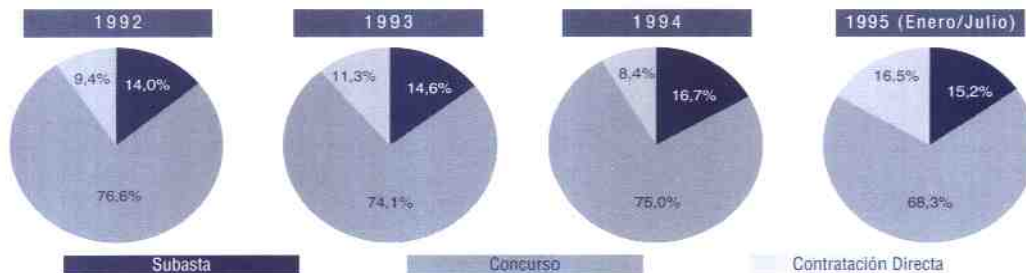

1.1.7

LICITACIÓN OFICIAL ESPAÑA POR TIPOLOGÍA DE OBRAS (Pto. en millones ptas.)

	TOTAL		EDIFICACIÓN						INGENIERÍA CIVIL		
	TOTAL	TOTAL	TOTAL	RESIDENCIAL V. FAMILIAR	EST. COLEC.	NO RESID.	PLAZ. MEDIO EN MESES	PRE. MED. EN MILL.	PPTO.	PLAZ. MEDIO EN MESES	PRE. MED. EN MILL.
1989	2.008.308	450.913	152.832	72.763	80.069	298.081	16	86	1.557.395	21	152
1990	1.851.641	510.543	181.770	95.745	86.025	328.773	14	85	1.341.098	19	110
1991	1.518.206	432.305	123.550	77.193	46.357	308.755	15	81	1.085.901	20	115
1992	1.673.790	463.301	160.130	83.231	76.899	303.171	20	103	1.210.489	21	136
1993	2.013.735	537.144	177.955	112.650	65.305	359.189	17	98	1.476.591	21	150
1994	2.057.986	531.091	196.335	117.068	79.267	334.756	17	97	1.526.895	20	130
1993											
Enero	63.252	24.453	9.546	4.847	4.699	14.907	15	55	38.799	14	69
Febrero	102.319	33.750	3.120	1.365	1.755	30.630	13	77	68.569	21	98
Marzo	130.445	39.929	10.188	4.140	6.048	29.741	18	92	90.516	18	105
Abril	195.364	42.199	6.460	5.242	1.218	35.739	15	122	153.165	23	237
Mayo	229.938	78.773	44.624	18.834	25.790	34.149	19	159	151.165	19	160
Junio	216.157	57.994	20.618	16.749	3.869	37.376	19	158	158.163	19	212
Julio	270.512	59.266	14.806	8.413	6.393	44.460	16	116	211.246	23	190
Agosto	177.584	46.651	11.940	7.221	4.719	34.711	19	95	130.933	23	154
Septiembre	94.507	28.834	7.306	4.526	2.780	21.528	13	58	65.673	15	88
Octubre	176.249	39.243	16.976	14.640	2.336	22.267	17	89	137.006	18	161
Noviembre	187.447	58.252	27.061	23.275	3.786	31.191	16	103	129.195	19	123
Diciembre	169.961	27.800	5.310	3.398	1.912	22.490	14	67	142.161	25	180
1994											
Enero	64.927	22.576	2.862	2.296	566	19.714	16	74	42.351	15	82
Febrero	90.293	21.177	5.451	4.127	1.324	15.726	10	61	69.116	13	82
Marzo	127.582	29.631	5.625	4.144	1.481	24.006	12	76	97.951	20	119
Abril	114.932	33.807	8.844	5.839	3.005	24.963	16	91	81.125	17	84
Mayo	179.464	35.271	15.551	13.305	2.246	19.720	17	90	144.193	20	188
Junio	190.035	63.420	37.194	18.722	18.472	26.226	21	112	126.615	15	104
Julio	207.166	52.170	28.151	6.301	21.850	24.019	20	117	154.996	20	146
Agosto	182.985	41.577	16.388	9.263	7.125	25.189	14	82	141.406	17	120
Septiembre	250.881	51.018	19.440	13.295	6.145	31.578	18	95	199.863	25	172
Octubre	201.655	66.280	16.250	14.031	2.219	50.030	18	138	135.375	17	120
Noviembre	174.471	60.917	22.283	10.433	11.850	38.634	16	84	113.554	17	88
Diciembre	273.595	53.247	18.296	15.312	2.984	34.951	16	128	220.348	25	272
1995											
Enero	74.639	22.238	4.556	2.491	2.065	17.682	11	41	52.401	10	54
Febrero	110.355	29.069	8.591	4.649	3.942	20.478	12	51	81.286	16	103
Marzo	131.083	35.881	1.563	985	578	34.318	16	90	95.202	16	86
Abril	152.819	42.221	13.443	7.783	5.660	28.778	17	93	110.598	17	119
Mayo	219.085	60.855	17.268	8.305	8.963	43.587	17	138	158.230	22	172
Junio	96.870	32.728	6.924	3.772	3.152	25.804	13	77	64.142	16	70
Julio	50.357	20.832	2.950	580	2.370	17.882	11	35	29.525	13	40
Ac. último mes 94	974.399	258.052	103.678	54.734	48.944	154.374			718.347		
Ac. último mes 95	835.208	243.824	55.295	28.585	26.730	188.529			591.384		
% variación	-14,3	-5,5	-46,7	-47,8	-45,4	22,1			-17,4		

Fte.: MOPTMA

1.2.1 V I V I E N D A S L I B R E S M U R C I A P O R M U N I C I P I O S

	VISADAS			TERMINADAS		
	1993	1994	Ene.-Oct. 95	1993	1994	Ene.-Oct. 95
Abanilla	34	34	14	20	19	10
Abarán	12	21	20	6	4	10
Aguilas	100	95	49	114	111	111
Albudeite	4	1	4	1	3	1
Alcantarilla	33	33	52	102	45	42
Alcázares, Los	584	766	662	679	610	750
Aledo	3	2	5	1	2	7
Alguázas	22	20	9	10	13	4
Alhama de Murcia	45	49	57	40	29	34
Archena	26	45	40	21	29	26
Beniel	12	10	19	28	22	2
Blanca	4	6	14	11	2	3
Bullas	34	36	18	33	56	12
Calasparra	19	37	24	23	15	7
Campo del Río	2	5	10	6	1	3
Caravaca	12	71	47	55	76	14
Cartagena	281	357	303	943	890	507
Cehegín	40	49	43	38	64	40
Ceuti	25	33	22	8	5	10
Cieza	73	54	43	54	141	51
Fortuna	32	32	16	5	13	14
Fuente Álamo	87	34	37	47	60	19
Jumilla	37	43	47	40	33	42
Librilla	16	49	15	24	11	15
Lorca	107	150	154	203	149	119
Lorquí	27	11	17	4	6	5
Mazarrón	53	387	99	227	126	150
Molina de Segura	211	213	115	187	172	146
Moratalá	27	25	30	39	14	12
Mulá	15	87	16	14	13	8
Murcia	1.113	1.489	1.693	1.480	1.774	1.334
Ojós	0	0	1	0	0	1
Pilego	19	11	9	3	14	6
Puerto Lumbreras	36	39	40	42	51	28
Ricote	7	10	5	5	4	2
San Javier	185	395	189	243	263	269
San Pedro del Pinatar	239	499	295	361	337	464
Santomera	29	28	74	77	81	12
Torre Pacheco	43	62	91	59	49	31
Torres de Cotillas, Las	58	55	42	26	36	23
Totana	54	54	62	38	90	26
Ulea	0	0	0	1	0	1
Unión, La	8	14	51	109	24	27
Villanueva	7	7	4	2	3	4
Yecla	81	72	64	49	70	63
Total	3.856	5.491	4.621	5.478	5.530	4.465

Fte.: Colegio Oficial de Arquitectos de Murcia

1.2.2

VIVIENDAS PROTECCIÓN OFICIAL MURCIA POR MUNICIPIOS

	CAL. PROVISIONALES			CAL. DEFINITIVAS		
	1993	1994	Enero-Octubre 95	1993	1994	Enero-Octubre 95
Abanilla	2	0	0	10	1	1
Abarán	65	19	41	34	15	24
Aguilas	319	77	414	127	87	101
Albudeite	2	0	0	0	0	2
Alcantarilla	188	118	175	137	247	78
Alcázares, Los	15	1	8	1	0	0
Aledo	5	0	0	0	1	5
Alguazas	4	4	0	15	11	4
Alhama de Murcia	84	28	62	65	40	53
Archena	59	10	23	19	14	42
Beniel	27	9	47	12	19	23
Blanca	10	7	20	9	16	5
Buñolas	55	105	2	31	26	61
Calasparra	65	19	15	35	13	24
Campos del Río	12	4	2	6	9	1
Caravaca	164	70	231	121	102	107
Cartagena	1.284	476	900	213	783	391
Cehegín	46	30	74	76	43	33
Ceutí	33	35	31	27	18	19
Cieza	131	179	125	81	103	91
Fortuna	19	4	45	3	32	20
Fuente Alamo	20	21	3	14	28	3
Jumilla	99	86	117	92	64	28
Librilla	16	0	2	0	0	14
Lorca	444	273	484	498	290	226
Lorquí	7	14	0	7	4	10
Mazarrón	98	78	96	66	42	121
Molina de Segura	54	117	141	65	53	30
Moratalla	4	0	6	14	8	3
Mula	151	33	126	121	31	89
Murcia	1.429	1.422	1.713	986	942	1.121
Ojós	0	0	0	0	0	0
Pliego	7	12	4	16	0	8
Puerto Lumbreras	43	9	47	19	29	20
Ricote	0	0	2	3	0	0
San Javier	126	15	52	22	59	8
San Pedro del Pinatar	63	0	17	52	29	52
Santomera	22	27	128	41	7	51
Torre Pacheco	145	163	309	136	126	145
Torres de Cotillas, Las	47	12	19	31	8	19
Totana	139	90	148	146	60	80
Ulea	0	0	0	0	0	0
Unión, La	19	16	18	11	36	4
Villanueva	1	0	0	12	0	0
Yecla	182	144	254	148	119	95
Total	5.705	3.727	5.901	3.522	3.515	3.212

Fte.: Elaboración propia

AÑO	INICIADAS			CALIFICACIONES VPO		VIVIENDAS TERMINADAS			VIV. EN PROYECTOS VISADOS		
	MES	TOTAL	VPO	LIBRES (VISADAS)	PROVI-SIONALES	DEFINITIVAS	TOTAL	VPO	LIBRES	VPO	LIBRES
1987		15.355	4.716	10.639	5.197	4.908	7.302	4.599	2.703	5.148	10.639
1988		15.502	3.833	11.669	4.014	4.518	9.251	3.997	5.254	4.525	11.669
1989		24.775	3.095	21.680	3.467	4.000	9.888	3.682	6.206	4.088	21.680
1990		11.475	2.095	9.380	3.098	3.932	11.385	2.879	8.506	3.769	9.380
1991		10.311	2.568	7.743	2.763	3.403	10.559	3.221	7.338	2.881	7.743
1992		9.804	2.272	7.332	5.138	2.775	10.491	3.051	7.440	5.062	7.332
1993		6.489	2.633	3.856	5.705	3.522	8.897	3.419	5.478	3.664	3.856
1994		8.188	2.697	5.491	3.701	3.515	9.161	3.631	5.530	4.081	5.491
1994											
Enero		473	189	284	158	222	613	292	321	306	284
Febrero		527	230	297	245	354	586	217	369	329	297
Marzo		699	278	421	299	285	1.035	405	630	510	421
Abril		590	261	329	258	146	617	183	434	274	329
Mayo		746	191	555	218	203	1.041	487	554	253	555
Junio		808	280	528	264	396	1.081	365	716	326	528
Julio		1.154	189	965	413	659	1.250	548	702	611	965
Agosto		161	161	0	15	153	44	44	0	0	0
Septiembre		624	346	278	513	125	595	205	390	104	278
Octubre		736	266	470	407	460	616	172	444	402	470
Noviembre		632	141	491	725	228	775	385	390	530	491
Diciembre		1.038	165	873	186	284	908	328	580	436	873
1995											
Enero		661	315	346	297	241	621	249	372	312	346
Febrero		793	315	478	290	275	876	276	600	354	478
Marzo		946	300	646	766	348	641	306	335	284	646
Abril		692	181	511	432	152	725	326	399	585	511
Mayo		778	253	525	792	313	1.120	667	453	562	525
Junio		632	143	489	981	465	900	414	486	448	489
Julio		1.190	262	928	220	601	1.483	365	1.118	521	928
Agosto		32	32	0	207	289	7	7	0	0	0
Septiembre		470	242	228	677	174	855	487	368	125	228
Octubre		608	138	470	1.239	354	674	340	334	251	470
Ac. último mes 94		6.518	2.391	4.127	2.790	3.003	7.478	2.918	4.560	3.115	4.127
Ac. último mes 95		6.802	2.181	4.621	5.901	3.212	7.902	3.437	4.465	3.442	4.621
% variación		4,4	-8,8	12,0	111,5	-7,0	5,7	17,8	-2,1	10,5	12,0

Fte.: Colegio Oficial de Arquitectos de Murcia y elaboración propia.
V.P.O. datos provisionales

CONSTRUCCIÓN DE VIVIENDAS EN MURCIA
Calificaciones Provisionales VPO

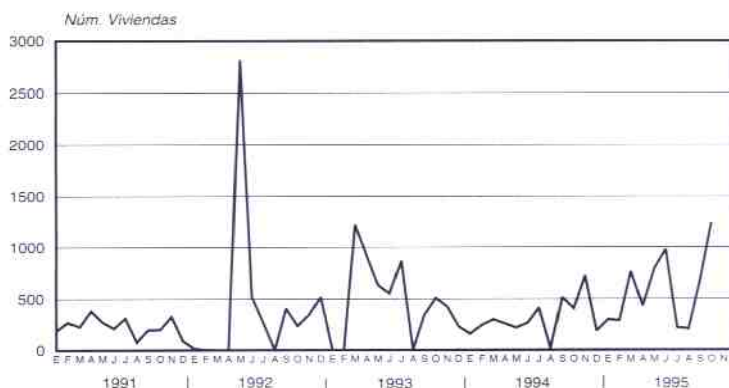

1.2.4

C O N S T R U C C I Ó N D E V I V I E N D A S E S P A Ñ A (E n m i l e s)

AÑO	INICIADAS			CALIF. PROV.		TERMINADAS			VIV. EN PROYECTOS VISADOS	
	MES	TOTAL	VPD	LIBRES	VPD	TOTAL	VPD	LIBRES	VPD	LIBRES
1987		242,6	91,3	151,3	107,9	189,1	102,7	86,4	105,2	241,2
1988		260,9	66,8	194,1	78,0	222,1	93,6	128,5	68,1	314,7
1989		274,0	45,3	228,8	56,7	224,1	71,3	152,8	55,7	332,1
1990		226,4	35,6	190,8	51,1	271,5	51,2	220,3	46,2	229,1
1991		196,0	35,4	160,8	54,3	269,3	42,1	227,2	43,0	205,6
1992		206,2	45,5	160,8	78,0	219,6	42,0	177,6	64,5	200,2
1993		189,3	46,2	143,1	65,1	215,6	47,2	168,4	63,6	170,4
1994		223,0	43,4	179,6	54,9	222,7	47,9	174,8	75,1	219,9
1993										
Enero		13,3	3,2	10,1	1,7	15,9	2,8	13,1	3,7	14,0
Febrero		11,9	3,1	8,8	2,9	16,1	3,0	13,1	5,1	14,7
Marzo		15,8	4,2	11,6	5,8	17,7	4,1	13,6	4,1	14,4
Abril		13,8	3,1	10,7	4,9	20,3	3,8	16,5	5,6	11,7
Mayo		16,4	3,8	12,6	5,4	18,6	5,7	12,9	6,4	14,1
Junio		15,7	3,6	12,1	5,7	19,2	3,7	15,5	6,4	16,4
Julio		14,5	3,7	10,8	8,6	23,9	4,2	19,7	8,4	19,8
Agosto		15,3	1,7	13,6	2,3	11,3	1,9	9,4	5,0	10,9
Septiembre		16,7	2,4	14,3	5,5	16,1	2,6	13,5	4,6	11,9
Octubre		21,8	4,3	17,5	7,7	16,8	3,5	13,3	4,2	12,8
Noviembre		14,0	4,0	10,0	6,4	19,0	3,9	15,1	6,3	13,1
Diciembre		20,0	9,1	10,9	6,2	20,7	6,0	12,7	6,9	16,0
1994										
Enero		15,3	3,6	11,7	3,0	17,1	3,3	13,8	4,3	13,2
Febrero		14,4	2,4	12,0	4,4	19,2	3,8	15,4	5,3	16,5
Marzo		17,9	3,5	14,4	5,6	21,3	4,1	17,2	7,3	17,2
Abril		14,7	2,9	12,0	5,1	18,2	3,0	15,2	7,4	16,0
Mayo		18,3	3,4	14,9	6,1	20,3	4,6	15,7	5,7	18,3
Junio		17,9	3,2	15,1	5,9	22,3	4,7	17,6	5,5	23,0
Julio		16,4	2,5	13,9	2,7	26,6	2,2	24,3	7,1	24,3
Agosto		17,9	2,1	16,1	2,9	12,7	2,6	10,1	4,3	13,3
Septiembre		23,0	2,3	20,7	4,2	14,3	3,0	11,3	5,6	17,2
Octubre		25,2	3,3	21,9	4,1	15,1	3,4	11,7	7,4	18,9
Noviembre		15,3	3,2	12,1	4,0	13,0	3,1	9,9	7,5	20,1
Diciembre		25,3	10,5	14,8	6,0	21,3	8,8	12,5	7,9	22,1
1995										
Enero		19,9	2,6	17,3	1,7	16,4	4,1	12,3	7,3	16,3
Febrero		20,9	3,0	17,9	4,5	16,6	3,3	13,3	14,2	35,8
Marzo		24,4	4,5	19,9	5,3	17,4	4,1	13,3	24,2	64,1
Ac. último mes 94		47,6	9,5	38,1	13,0	57,6	11,2	46,4	16,9	46,9
Ac. último mes 95		65,2	10,1	55,1	11,5	60,4	11,5	38,9	45,7	116,2
% variación		37,0	6,3	44,6	-11,5	-12,5	2,7	-16,2	170,4	147,8

Fte.: MOPTMA

1.2.5

ESTADÍSTICA DE EDIFICACIÓN Y VIVIENDA

1.2.5.1

Licencias Municipales de Obra Mayor Concedidas

MES/AÑO	TOTAL	NUEVA PLANTA			REHABILITACIÓN			LOCALES	DEMOLICIÓN TOTAL
		TOTAL	CON DEMOLICIÓN	SIN DEMOLICIÓN	TOTAL	CON DEMOLICIÓN	SIN DEMOLICIÓN		
1990	3.757	3.111	57	3.054	552	32	520		94
1991	3.593	2.824	99	2.725	668	58	610		101
1992	3.666	2.865	91	2.774	595	61	534	98	108
1993	3.192	2.465	58	2.407	523	40	483	97	107
1994	3.439	2.633	58	2.575	593	50	543	102	111
1994									
Enero	228	174	4	170	43	2	41	4	7
Febrero	293	228	5	223	47	4	43	10	8
Marzo	287	212	5	207	50	4	46	10	15
Abril	290	222	5	217	52	8	44	7	9
Mayo	342	266	7	259	55	1	54	7	14
Junio	320	245	7	238	50	5	45	12	13
Julio	366	254	6	248	81	6	75	12	19
Agosto	107	82	1	81	22	3	19	1	2
Septiembre	294	226	4	222	56	5	51	8	4
Octubre	276	210	2	208	49	6	43	8	9
Noviembre	341	283	4	279	47	2	45	8	3
Diciembre	295	231	8	223	41	4	37	15	8
1995									
Enero	275	212	5	207	50	6	44	7	6
Febrero	318	241	1	240	62	6	56	4	11
Marzo	402	310	2	308	75	10	65	7	10
Abril	262	205	5	200	46	5	41	4	7
Mayo	373	285	1	284	68	6	62	7	13
Junio*	221	183	2	181	26	1	25	4	8
Julio*	356	279	9	270	52	6	46	15	10
Agosto*	97	71	1	70	22	2	20	0	4
Ac. último mes 94	2.233	1.683	40	1.643	400	33	367	63	87
Ac. último mes 95	2.304	1.786	26	1.760	401	42	359	48	69
% variación	3.2	6.1	-35,0	7,1	0,2	27,3	-2,2	-23,8	-20,7

Fig.: Elaboración propia.
* Datos provisionales

LICENCIAS MUNICIPALES DE OBRA MAYOR CONCEDIDAS
Total Regional

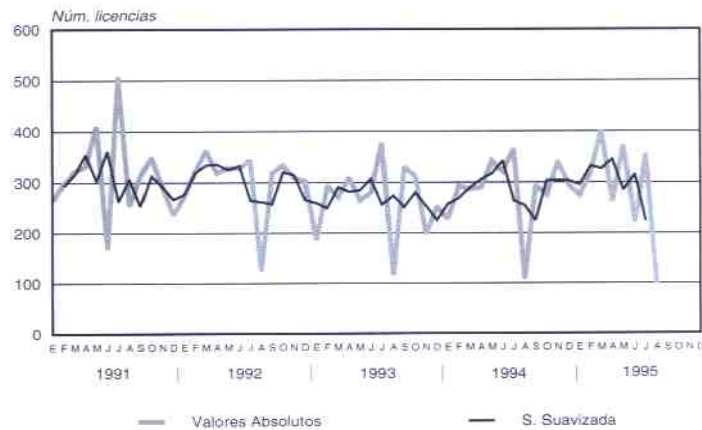

Serie suavizada mediante medias móviles trimestrales.

1.2.5.2

D a t o s G e n e r a l e s

MES/AÑO	EDIFICACIÓN DE NUEVA PLANTA							OBRAS DE REHABILITACIÓN		OBRAS DE DEMOLICIÓN	
	EDIFICIOS A CONSTRUIR			SUPERFICIE A CONSTRUIR (m²)				EDIF. A REHABILIT.	VIVI. A REHABILIT.	EDIF. A DEMOLER	VIVI. A DEMOLER
	TOTAL	RESIDENCIAL	NO RESIDENCIALES	TOTAL	EN EDIF. RESIDEN.	EN EDIF. NO RESID.	VIVIEN. A CONSTRUIR				
1990	4.784	4.080	704	2.531	2.015	516	12.234	604	224	172	244
1991	4.316	3.734	582	1.786	1.429	357	8.138	701	136	268	296
1992	5.449	4.908	541	2.392	1.861	531	10.440	631	185	231	311
1993	4.937	4.406	531	1.651	1.395	256	8.167	549	173	170	217
1994	4.836	4.257	579	1.596	1.364	232	8.190	619	207	197	267
1994											
Enero	232	196	36	75	67	8	382	44	12	13	21
Febrero	487	443	44	143	130	13	797	47	22	15	14
Marzo	359	314	45	125	97	28	593	51	20	25	48
Abril	373	335	38	97	86	11	544	52	20	13	26
Mayo	548	478	70	183	159	24	974	57	13	29	31
Junio	533	478	55	161	145	16	842	53	21	22	17
Julio	428	374	54	137	115	22	643	82	19	27	39
Agosto	170	147	23	47	27	20	202	23	7	5	8
Septiembre	358	320	38	103	92	11	509	57	22	9	12
Octubre	359	310	49	131	114	17	697	60	13	11	20
Noviembre	577	510	67	201	177	24	1.089	47	22	8	7
Diciembre*	412	352	60	193	155	38	918	46	16	20	24
1995											
Enero	516	483	33	145	130	15	838	51	21	13	31
Febrero	416	356	60	151	123	28	659	62	22	13	29
Marzo	684	598	86	224	187	37	1.139	79	34	12	18
Abril	408	353	55	185	157	28	867	49	31	17	40
Mayo	665	614	51	225	183	42	1.074	68	31	14	30
Junio*	293	239	54	122	84	38	520	27	9	12	8
Julio*	648	585	63	263	235	28	1.252	51	14	21	22
Agosto*	124	113	11	37	30	7	174	22	11	7	9
Ac. último mes 94	3.130	2.765	365	968	826	142	4.977	409	134	149	204
Ac. último mes 95	3.754	3.341	413	1.352	1.129	223	6.523	409	173	109	188
% variación	19,9	20,8	13,2	39,7	36,7	57,0	31,1	0,0	29,1	-26,8	-7,8

Fte.: Elaboración propia

* Datos provisionales

L I C E N C I A S M U N I C I P A L E S
Edificios a Construir, Rehabilitar y Demoler

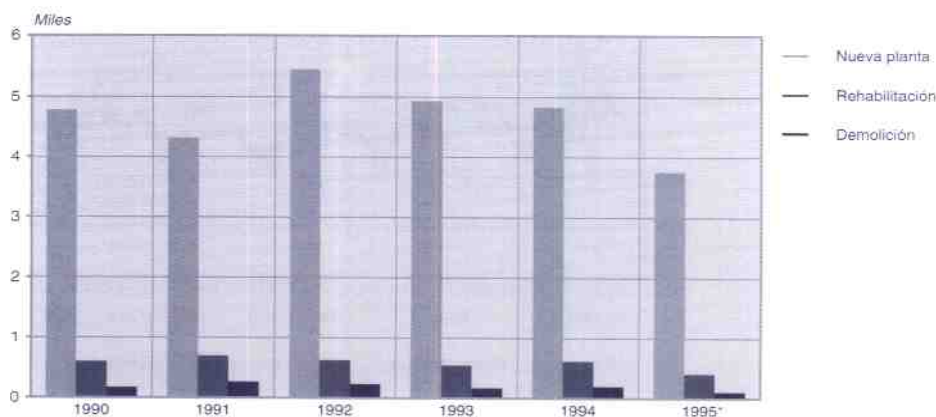

* Hasta el mes de agosto

1.2.5.3

D e s t i n o E d i f i c i o s N o R e s i d e n c i a l e s

	TOTAL	EXPL. AGR. GANAD. O PESCA	INDUSTRIA	TRANSPOR. Y COMUNI.	ALMACENES	SERVICIOS BUROCRÁT. (OFICINAS)	SERVICIOS COMERCIA.	SERVICIOS SANITARIOS	SERVICIOS CULTURAL RECREATIV.	SERVICIOS EDUCATIV.	IGLESIAS Y OTROS ED. RELIG.	OTROS
1990	704	193	123	22	267	17	26	1	11	2	3	39
1991	582	132	120	12	243	11	38	2	7	4	2	11
1992	541	125	74	15	253	12	33	0	3	2	6	18
1993	531	114	95	22	231	16	23	2	5	4	0	19
1994	579	177	65	7	254	6	33	0	3	4	6	24
1993												
Enero	31	0	11	1	16	0	1	0	0	1	0	1
Febrero	61	11	19	4	20	4	2	0	1	0	0	0
Marzo	37	11	4	1	19	0	1	0	1	0	0	0
Abril	40	8	4	1	24	0	1	0	1	0	0	1
Mayo	48	2	10	2	21	0	5	1	0	0	0	7
Junio	50	10	18	3	13	2	1	0	0	0	0	3
Julio	57	17	8	1	23	3	3	0	0	1	0	1
Agosto	18	4	1	0	10	0	1	0	0	0	0	2
Septiembre	47	11	4	4	17	6	1	1	1	1	0	1
Octubre	51	12	10	5	23	0	1	0	0	0	0	0
Noviembre	37	8	1	0	23	1	2	0	0	0	0	2
Diciembre	54	20	5	0	22	0	4	0	1	1	0	1
1994												
Enero	36	9	2	0	21	0	2	0	0	0	0	2
Febrero	44	22	1	0	19	1	1	0	0	0	0	0
Marzo	45	10	8	1	20	1	3	0	0	0	0	2
Abril	38	7	7	3	17	0	2	0	0	0	0	2
Mayo	70	23	3	1	31	1	3	0	1	0	1	6
Junio	55	24	6	0	21	1	0	0	0	0	2	1
Julio	54	11	7	1	23	2	2	0	1	2	0	5
Agosto	23	5	1	0	14	0	1	0	0	0	1	1
Septiembre	38	11	4	0	16	0	3	0	0	1	1	2
Octubre	49	13	4	0	27	0	2	0	1	1	0	1
Noviembre	67	26	6	0	30	0	4	0	0	0	0	1
Diciembre	60	16	16	1	15	0	10	0	0	0	1	1
1995												
Enero	33	13	4	0	15	0	1	0	0	0	0	0
Febrero	60	30	8	0	18	0	1	1	0	1	0	1
Marzo	86	21	21	0	30	1	4	0	2	1	1	5
Abril	55	19	3	1	23	0	4	2	0	1	0	2
Mayo	51	14	11	0	18	0	3	0	1	1	0	3
Junio*	54	20	7	1	20	5	0	0	0	0	0	1
Julio*	63	14	17	0	22	0	2	0	0	5	0	3
Agosto*	11	1	3	0	5	0	0	0	0	0	0	2
Ac. último mes 94	365	111	35	6	166	6	14	0	2	2	4	19
Ac. último mes 95	413	132	74	2	151	6	15	3	3	9	1	17
% variación	13,2	18,9	111,4	-66,7	-9,0	0,0	7,1	0	50,0	350,0	0,0	-10,5

Fte.: Elaboración propia

* Datos provisionales

1.2.5.4

Características de las Viviendas a Construir

	POR SUPERFICIE ÚTIL (m ²)						
	TOTAL	Hasta 40	De 41 a 60	De 61 a 90	De 91 a 120	De 121 a 150	Más de 150
1990	12.458	587	1.736	5.893	2.738	950	554
1991	8.274	399	1.063	3.941	1.857	604	410
1992	10.625	349	1.251	5.446	2.357	761	461
1993	8.340	290	977	4.519	1.674	548	332
1994	8.397	146	1.100	4.835	1.410	488	418
1994							
Enero	394	17	23	231	55	34	34
Febrero	819	3	139	448	164	38	27
Marzo	613	11	105	384	51	34	28
Abril	564	32	63	297	113	24	35
Mayo	987	25	100	580	221	33	28
Junio	863	1	116	500	126	84	36
Julio	662	8	40	418	103	38	55
Agosto	209	0	75	90	23	5	16
Septiembre	531	4	58	296	89	43	41
Octubre	710	12	96	401	120	55	26
Noviembre	1.111	15	170	601	227	44	54
Diciembre	934	18	115	589	118	56	38
1995							
Enero	859	10	161	569	72	31	16
Febrero	681	1	113	357	115	40	55
Marzo	1.173	34	208	677	170	47	37
Abril	896	18	51	632	113	50	34
Mayo	1.105	64	162	615	135	85	44
Junio*	529	11	57	326	73	19	43
Julio*	1.266	26	82	867	190	56	45
Agosto*	185	5	5	126	20	15	14
Ac. último mes 94	5.111	97	661	2.948	856	290	259
Ac. último mes 95	6.696	169	839	4.169	888	343	288
% variación	31,0	74,2	26,9	41,4	3,7	18,3	11,2

Fig.: Elaboración propia

* Datos provisionales

CARACTERÍSTICAS DE LAS VIVIENDAS A CONSTRUIR

Superficie Útil

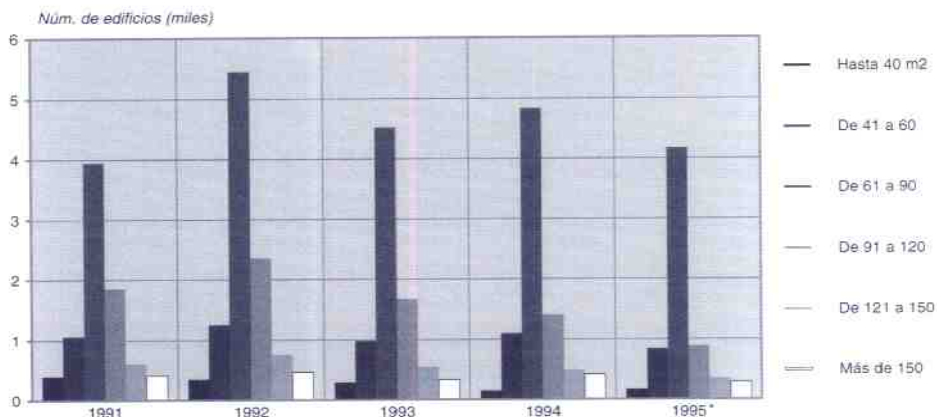

* Hasta el mes de agosto

(Continuación)

1.2.5.4 Características de las Viviendas a Construir

	SUPERF. MEDIA ÚTIL/VIVIEN.	POR NÚMERO DE HABITACIONES				POR NÚM. CUARTOS DE BAÑO		
		1 ó 2	3 ó 4	5	6 y más	1	2	3 y más
1990	85,71	569	2.863	4.008	5.018	3.634	7.934	890
1991	90,31	407	1.374	2.678	3.815	2.304	5.348	622
1992	91,17	283	1.819	3.268	5.255	2.357	7.469	799
1993	89,53	176	1.623	2.636	3.905	1.951	5.772	617
1994	90,77	158	1.629	2.929	3.681	1.950	5.814	633
1994								
Enero	95,7	15	39	149	191	74	290	30
Febrero	86,7	5	174	278	362	222	549	48
Marzo	85,6	3	156	253	201	177	392	44
Abril	89,9	14	100	198	252	149	378	37
Mayo	88,3	19	160	311	487	255	649	83
Junio	92,5	7	143	237	476	183	579	101
Julio	96,8	5	98	228	331	131	477	54
Agosto	83,1	5	74	85	45	64	134	11
Septiembre	94,5	8	89	222	212	134	354	43
Octubre	90,4	17	99	231	363	145	504	61
Noviembre	89,4	15	348	377	371	224	807	80
Diciembre	88,7	45	149	360	380	192	701	41
1995								
Enero	82,7	7	150	326	376	225	587	47
Febrero	94,2	5	158	267	251	201	415	65
Marzo	84,3	18	251	420	484	296	799	78
Abril	90,5	12	127	412	347	124	701	73
Mayo	87,5	31	230	372	472	293	764	48
Junio*	93,0	15	59	272	183	140	343	46
Julio*	90,0	24	174	573	495	219	938	109
Agosto*	99,9	3	25	65	92	22	152	11
Ac. último mes 94	90,8	73	944	1.739	2.355	1.255	3.448	408
Ac. último mes 95	88,6	115	1.174	2.707	2.700	1.520	4.699	477
% variación	-2,2	57,5	24,4	55,7	14,8	21,1	36,3	16,9

File.: Elaboración propia.

* Datos provisionales

CARACTERÍSTICAS DE LAS VIVIENDAS A CONSTRUIR

Número de Habitaciones

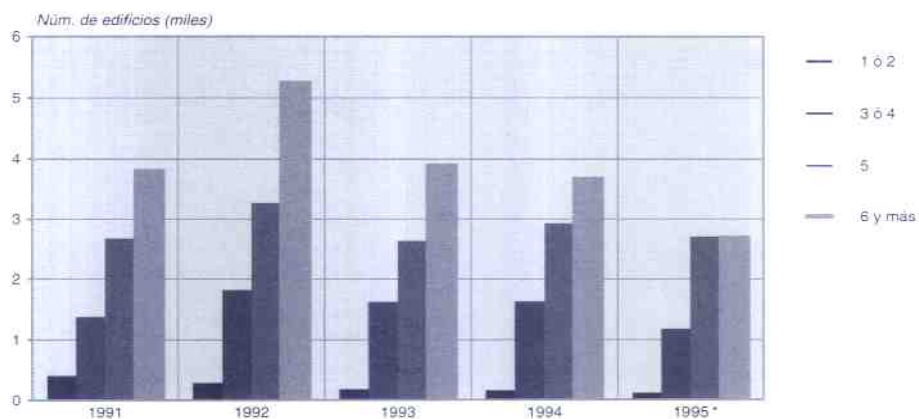

* Hasta el mes de agosto

1.2.6

R E H A B I L I T A C I O N D E V I V I E N D A S

	CAL. PROVISIONALES				CAL. DEFINITIVAS			
	1992	1993	1994	Ene.-Oct. 95	1992	1993	1994	Ene.-Oct. 95
Abanilla	3	5				1	3	
Abarán	6	8	2	2	1	2	7	1
Agullas	1	2	1				1	
Albudeite	2		1					
Alcantarilla	2	2		2		2		
Alicazares, Los	4	2	3	1		3	4	
Aledo		2						1
Alguazas	2	1				1		1
Aihama de Murcia	7	4	3	2		2	4	1
Archena	9	10	2			2	4	1
Beniel	3					2		
Blanca	2	2	1					1
Bullas	8	12	3	3		3	6	2
Calasparra	16	9	6	1	1	4	9	3
Campos del Río	6	2				2	1	
Caravaca	44	45	22	2		5	37	10
Cartagena	25	25	12	8	19	11	15	8
Cehegín	5	10	14	6	1	2	4	6
Ceuti		1					1	
Cieza	7	7	9	2		4	4	3
Fortuna		3	1				1	
Fuente Alamo	2	4	2	3		2	2	1
Jumilla	2	2					3	
Librilla	3		1				1	1
Lorca	2	96	6	3		2	85	9
Lorquí	2	6	1			2	4	1
Mazarrón	3	3	5	7			1	5
Molina de Segura	9	17	5	1		7	10	2
Moratalá	5	4	1	2		1	2	1
Mula	19	11	10	3	3	6	6	5
Murcia	51	162	104	94		41	35	38
Ojós		1						1
Pilego	1	3				1		
Puerto Lumbreras		1	1				1	1
Ricote	1	1		3				2
San Javier		3	1	1			1	
San Pedro del Pinatar	1	2	16				1	
Santomera	3	2	1	1		3		1
Torre Pacheco	2	3	1	2		2	2	2
Torres de Cotillas, Las	2	3	1				3	1
Totana	11	16	14	8		4	10	6
Ulea			1					1
Unión, La	7	1					5	
Villanueva del Segura		1						
Yecla	1	1	2		1		1	1
TOTAL	279	495	253	157	26	117	274	117

Fte.: Elaboración propia

1.2.7

V I V I E N D A S D E P R O M O C I O N P U B L I C A

	INICIADAS			TERMINADAS		
	1993	1994	Enero-Agosto 1995	1993	1994	Enero-Agosto 1995
Ahama de Murcia	17			33		
Bullas	23					
Calasparra				12		
Caravaca	16			19	6	
Cartagena				58		
Cehegin	6				24	
Ceuti				24		
Jumilla					6	
Lorca	35		19			
Mazarrón					17	
Molina de Segura			8			
Moratalia	10				10	
Murcia	36					36
Santomera	16					
Union (La)	36					14
Yecla	23					
TOTAL	218	0	27	146	63	50

Fte.: Elaboración propia

1.2.8.1

VISADOS DE DIRECCIÓN DE OBRA: OBRA NUEVA - MURCIA

AÑO / MES	NÚM. VISADOS	NÚMERO DE EDIFICIOS						
		TOTAL	TOTAL	DESTINADOS A VIVIENDAS			SERVICIOS COMERCIALES	OTROS DESTINOS
				UNIF. ADOSADAS	UNIF. AISLADAS	EN BLOQUE		
1992	2.214	4.514	4.325	3.164	695	466	68	121
1993	2.014	4.968	4.732	3.645	803	284	78	158
1994	2.392	5.431	5.144	4.070	696	378	84	203
1993								
Enero	182	527	509	435	46	28	7	11
Febrero	160	360	343	279	31	33	3	14
Marzo	173	339	311	246	43	22	15	13
Abril	163	417	399	333	53	13	5	13
Mayo	202	568	547	440	74	33	9	12
Junio	199	476	451	299	127	25	6	19
Julio	281	709	677	540	107	30	9	23
Agosto	0	0	0	0	0	0	0	0
Septiembre	153	214	198	110	57	31	6	10
Octubre	149	425	405	358	27	20	9	11
Noviembre	164	553	527	305	196	26	6	20
Diciembre	188	380	365	300	42	23	3	12
1994								
Enero	171	378	356	294	44	18	8	14
Febrero	157	370	358	296	49	13	5	7
Marzo	272	526	490	352	92	46	10	26
Abril	184	393	366	263	69	34	9	18
Mayo	232	590	560	473	51	36	3	27
Junio	247	492	457	350	68	39	6	29
Julio	348	782	743	596	101	46	15	24
Agosto	0	0	0	0	0	0	0	0
Septiembre	173	328	313	227	53	33	7	8
Octubre	165	416	392	324	40	28	8	16
Noviembre	217	561	539	424	70	45	8	14
Diciembre	226	595	570	471	59	40	5	20
1995								
Enero	228	491	462	365	54	43	5	24
Febrero	208	636	613	504	77	32	4	19
Marzo	268	638	600	456	93	51	7	31
Abril	203	250	225	72	87	66	7	18
Mayo	256	400	372	167	137	68	10	16
Junio	217	435	410	162	187	61	11	14
Julio	313	523	491	214	213	64	20	12
Ac. último mes 94	1.611	3.531	3.330	2.624	474	232	56	145
Ac. último mes 95	1.693	3.373	3.173	1.940	848	385	64	136
% variación	5,1	-4,5	-4,7	-26,1	78,9	65,9	14,3	-6,2

Fig.: MOPTMA.

(Información procedente de los Colegios de Aparejadores y Arquitectos Técnicos)

(Continuación)

1.2.8.1

VISADOS DE DIRECCIÓN DE OBRA: OBRA NUEVA - MURCIA

AÑO / MES	SUPERFICIE A CONSTRUIR (en m ²)			PPTO. EJECUCIÓN MATERIAL (MILL. ptas.)				
	TOTAL	EDIFICIOS DE VIVIENDAS	SERVICIOS COMERCIALES	OTROS DESTINOS	TOTAL	EDIFICIOS DE VIVIENDAS	SERVICIOS COMERCIALES	OTROS DESTINOS
1992	1.831.640	1.616.602	55.677	159.361	52.735,4	47.132,9	1.339,2	4.263,3
1993	1.374.767	1.228.345	42.261	104.161	43.609,7	39.142,0	1.728,9	2.738,4
1994	1.733.859	1.561.908	31.816	140.135	56.829,6	52.452,1	829,1	3.548,4
1993								
Enero	137.518	133.004	713	3.801	4.133,6	4.007,9	13,5	112,2
Febrero	104.041	96.592	278	7.171	3.094,7	2.933,5	5,5	155,7
Marzo	83.597	75.512	3.882	4.203	2.420,8	2.221,3	101,2	98,3
Abril	115.924	90.116	21.951	3.857	4.123,6	2.698,3	1.282,7	142,6
Mayo	137.116	133.687	1.149	2.280	4.028,9	3.954,5	21,5	52,9
Junio	119.195	108.970	1.176	9.049	3.729,5	3.538,0	28,3	163,2
Julio	197.704	157.595	1.852	38.257	6.401,2	5.292,7	42,1	1.066,4
Agosto	0	0	0	0	0	0	0	0
Septiembre	89.813	82.180	909	6.724	2.943,6	2.786,1	14,9	142,6
Octubre	112.806	99.799	1.355	11.652	3.506,4	3.223,8	27,0	255,6
Noviembre	158.101	140.543	8.654	8.904	5.342,3	4.927,0	184,2	231,1
Diciembre	118.952	110.347	342	8.263	3.885,1	3.559,3	8,0	317,8
1994								
Enero	93.455	86.438	1.892	5.125	3.187,5	2.966,3	44,4	176,8
Febrero	95.769	92.899	614	2.256	3.165,3	3.035,1	13,9	116,3
Marzo	182.671	171.022	3.215	8.434	5.973,3	5.747,5	48,8	177,0
Abril	153.376	146.914	1.595	4.867	5.120,6	4.931,0	32,7	156,9
Mayo	167.715	155.290	2.164	10.261	5.558,3	5.225,4	77,3	255,6
Junio	175.214	160.868	1.295	13.051	5.565,9	5.192,3	32,9	340,7
Julio	228.227	213.074	6.901	8.252	7.716,6	7.412,6	150,1	153,9
Agosto	0	0	0	0	0,0	0	0	0
Septiembre	115.843	108.844	4.384	2.615	3.842,0	3.582,8	155,9	103,3
Octubre	138.006	120.718	1.443	15.845	4.288,7	3.946,0	35,8	306,9
Noviembre	181.932	155.673	8.312	19.947	5.971,5	5.203,7	168,1	599,7
Diciembre	201.651	150.168	2.001	49.482	6.439,9	5.209,4	69,2	1.161,3
1995								
Enero	172.899	157.113	3.408	12.378	5.710,5	5.171,5	102,4	436,6
Febrero	210.870	189.329	1.249	20.292	6.738,8	6.198,3	23,1	517,4
Marzo	217.904	200.243	2.151	15.510	7.230,8	6.879,9	47,4	303,5
Abril	171.102	147.335	9.290	14.477	5.627,5	4.937,6	295,4	394,5
Mayo	251.105	230.355	4.922	15.828	8.686,0	7.689,5	129,2	867,3
Junio	125.294	118.244	3.717	3.333	4.007,6	3.797,2	85,4	125,0
Julio	199.913	181.712	15.765	2.436	6.788,9	6.201,9	495,7	91,3
Ac. último mes 94	1.096.427	1.026.505	17.676	52.246	36.288	34.510	400	1.377
Ac. último mes 95	1.349.087	1.224.331	40.502	84.254	44.790	40.876	1.179	2.736
% variación	23,0	19,3	129,1	61,3	23,4	18,4	194,6	98,6

Fig.: MOPTMA.

(Información procedente de los Colegios de Aparejadores y Arquitectos Técnicos)

1.2.8.2 VISADOS DE DIRECCIÓN Y/O RESTAURACIÓN DE EDIFICIOS - MURCIA

AÑO / MES	NÚM. VISADOS	AMPLIACIÓN					
		NÚMERO DE EDIFICIOS			SUPERFICIE (en m ²)		
		TOTAL	DEST. A VIVIENDAS	OTROS USOS	TOTAL	DEST. A VIVIENDAS	OTROS USOS
1992	250	325	273	52	46.412	30.568	15.844
1993	205	212	179	33	52.226	19.435	32.791
1994	277	318	234	84	51.138	25.749	25.389
1993							
Enero	17	18	15	3	24.824	1.813	23.011
Febrero	16	16	13	3	3.231	1.595	1.636
Marzo	13	15	11	4	2.054	819	1.435
Abril	23	24	21	3	2.140	1.892	248
Mayo	17	17	16	1	3.163	2.495	668
Junio	23	24	22	2	2.095	1.520	575
Julio	38	39	36	3	7.303	4.803	2.500
Agosto	0	0	0	0	0	0	0
Septiembre	24	24	16	8	3.765	2.168	1.597
Octubre	14	14	11	3	1.082	788	294
Noviembre	5	5	4	1	355	315	40
Diciembre	15	16	14	2	2.214	1.427	787
1994							
Enero	12	12	9	3	1.700	1.115	585
Febrero	17	20	12	8	5.369	1.308	4.061
Marzo	27	36	28	8	8.805	4.685	4.120
Abril	15	15	13	2	1.487	1.060	427
Mayo	29	30	23	7	3.745	2.479	1.266
Junio	25	26	19	7	2.597	1.791	806
Julio	51	55	48	7	8.788	5.595	3.193
Agosto	0	0	0	0	0	0	0
Septiembre	23	35	28	7	5.193	2.147	3.046
Octubre	37	47	22	25	5.134	2.029	3.105
Noviembre	18	19	16	3	2.463	2.007	456
Diciembre	23	23	16	7	5.857	1.533	4.324
1995							
Enero	20	28	22	6	2.077	1.346	731
Febrero	18	18	13	5	4.126	1.263	2.863
Marzo	29	32	25	7	4.962	2.272	2.690
Abril	24	23	16	7	3.165	1.953	1.212
Mayo	23	23	17	6	3.884	1.405	2.479
Junio	11	12	7	5	2.004	702	1.302
Julio	34	34	22	12	6.799	1.846	4.953
Ac. último mes 94	176	194	152	42	32.491	18.033	14.458
Ac. último mes 95	159	170	122	48	27.017	10.787	16.230
% variación	-9,7	-12,4	-19,7	14,3	-16,8	-40,2	12,3

Fig.: MOPTMA.
(Información procedente de los Colegios de Aparejadores y Arquitectos Técnicos)

(Continuación)

1.2.8.2

VISADOS DE DIRECCIÓN Y/O RESTAURACIÓN DE EDIFICIOS - MURCIA

AÑO / MES	AMPLIACION			Nº VISADOS	REFORMA Y/O RESTAURACIÓN		REFORMA Y/O RESTAURACIÓN	
	PPTO. EJECUCION MATERIAL (Mili. ptas.)				NUMERO DE EDIFICIOS		PPTO. EJECUCION MATERIAL	
	TOTAL	DEST. A VVDAS.	OTROS USOS		TOTAL	DEST. A VVDAS.	TOTAL	DEST. A VVDAS.
1992	1.331,6	971,6	360,0	208	275	244	1.001,8	718,7
1993	1.529,4	719,9	809,5	349	358	327	1.370,7	886,6
1994	1.585,0	1.012,2	572,8	300	320	274	1.288,1	964,4
1993								
Enero	664,9	68,3	596,6	19	19	14	162,7	40,7
Febrero	76,3	53,9	22,4	19	19	18	54,5	53,6
Marzo	54,2	23,4	30,8	17	17	15	70,3	62,7
Abril	64,0	61,2	2,8	25	25	24	69,0	63,9
Mayo	106,1	102,5	3,6	56	56	52	78,6	60,0
Junio	72,2	60,5	11,7	13	13	13	54,1	54,1
Julio	255,1	176,1	79,0	70	73	71	230,4	214,6
Agosto	0,0	0,0	0,0	0	0	0	0,0	0,0
Septiembre	97,4	72,3	25,1	26	26	20	65,6	42,9
Octubre	39,1	34,7	4,4	26	27	23	86,8	41,6
Noviembre	14,8	14,0	0,8	30	30	28	97,4	85,4
Diciembre	85,3	53,0	32,3	48	53	49	401,1	157,1
1994								
Enero	48,6	35,4	13,2	22	22	19	62,9	50,1
Febrero	163,3	46,1	117,2	17	17	14	72,2	46,7
Marzo	305,1	262,7	42,4	33	33	27	132,2	112,5
Abril	49,0	44,4	4,6	17	19	17	152,8	100,2
Mayo	120,5	85,4	35,1	22	35	34	144,9	143,8
Junio	84,9	66,0	18,9	27	27	21	72,1	48,8
Julio	247,5	201,4	46,1	56	58	49	156,3	103,0
Agosto	0,0	0	0	0	0	0	0	0
Septiembre	164,4	73,6	90,8	52	55	51	202,8	183,0
Octubre	127,9	72,5	55,4	18	18	15	64,0	49,7
Noviembre	82,9	69,0	13,9	17	17	15	49,8	43,9
Diciembre	190,9	55,7	135,2	19	19	12	178,1	82,7
1995								
Enero	60,2	45,4	14,8	27	29	27	96,9	96,2
Febrero	116,8	38,3	78,5	26	27	26	86,6	82,6
Marzo	170,5	83,5	87,0	25	31	28	102,5	93,6
Abril	99,9	65,7	34,2	18	19	15	38,4	34,6
Mayo	77,8	51,2	26,6	32	38	33	166,6	143,9
Junio	66,2	26,4	39,8	30	30	24	487,3	97,0
Julio	199,0	68,8	130,2	40	40	33	952,8	96,2
Ac. último mes 94	1.019	741	278	194	211	181	793	605
Ac. último mes 95	790	379	411	198	214	186	1.931	644
% variación	-22,4	-48,8	48,1	2,1	1,4	2,8	143,4	6,4

Fte.: MOPTMA.

(Información procedente de los Colegios de Aparejadores y Arquitectos Técnicos)

1.3.1 CONSUMO, PRODUCCIÓN Y VENTAS DE CEMENTO (T.M.)

	CONSUMO		PRODUCCIÓN		VENTAS	
	MURCIA	ESPAÑA	MURCIA	ESPAÑA	MURCIA	ESPAÑA
1988	720.765	22.670.322	390.003	24.371.881	626.610	24.282.574
1989	822.730	26.025.596	474.266	27.374.794	656.318	27.402.227
1990	865.729	28.571.611	377.278	28.091.679	569.081	28.095.483
1991	937.668	28.797.252	384.970	27.581.556	648.083	27.666.260
1992	882.839	26.051.254	370.436	24.628.793	629.627	24.549.112
1993	795.343	22.651.389	394.878	22.802.437	604.520	22.831.522
1994	719.675	24.035.090	406.519	25.130.751	555.447	21.787.955
1994						
Enero	48.304	1.515.704	31.015	1.579.612	40.979	1.332.116
Febrero	61.989	1.727.992	29.687	1.851.591	41.149	1.549.382
Marzo	67.233	2.154.406	28.342	2.065.493	52.532	1.967.414
Abril	59.360	2.004.573	32.748	2.111.577	47.683	1.786.148
Mayo	73.710	2.098.605	35.466	2.288.456	49.476	1.900.025
Junio	48.121	2.194.751	34.628	2.208.208	48.121	2.009.294
Julio	67.029	2.043.161	41.382	2.335.348	47.759	1.855.209
Agosto	50.927	2.039.592	36.476	2.096.063	44.200	1.875.504
Septiembre	66.232	2.146.917	34.423	2.146.851	44.709	1.940.131
Octubre	54.036	2.022.577	35.653	2.243.581	45.341	1.875.028
Noviembre	65.300	2.123.496	35.097	2.080.779	48.171	1.951.588
Diciembre	57.434	1.963.316	31.602	2.123.192	45.327	1.746.116
1995						
Enero	51.324	1.842.160	33.954	1.929.539	42.976	1.637.594
Febrero	64.442	1.956.525	31.894	2.023.027	47.090	1.780.696
Marzo	70.478	2.444.822	36.180	2.238.659	52.700	2.183.855
Abril	57.106	2.028.580	39.338	2.374.023	43.508	1.804.783
Mayo	83.308	2.432.148	40.038	2.398.023	56.096	2.167.337
Junio	65.185	2.359.736	39.685	2.421.377	54.178	2.157.563
Julio	74.772	2.192.322	37.331	2.420.712	49.864	1.956.733
Ac. último mes 94	425.746	13.741.692	233.268	14.440.285	327.689	12.399.588
Ac. último mes 95	465.995	15.256.293	258.420	15.805.360	346.412	13.688.561
% variación	9,45	11,02	10,78	9,45	5,71	10,40

Fte.: OFICEMEN

CONSUMO DE CEMENTO MURCIA-ESPAÑA

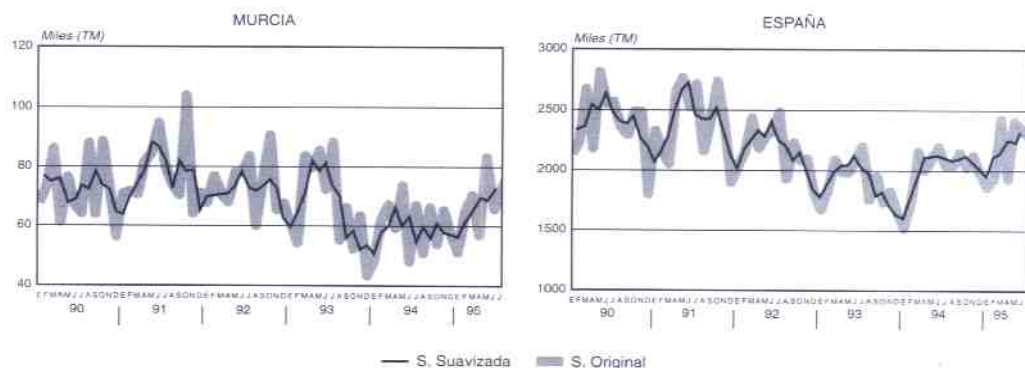

Serie suavizada mediante medias móviles trimestrales.

1.4 E N E R G Í A E L É C T R I C A

1.4.1 CONSUMO DE ENERGÍA ELÉCTRICA. MURCIA. SECTOR CONSTRUCCIÓN (miles Kw/h)

AÑO/MES (MEDIA ANUAL)	CEMENTOS CALES Y YESOS	LADRILLOS, TEJAS, Y ALFARERÍA	ARTS. LOZA, PORCEL., REFRACT. GRES, ETC.	INDUSTRIAS DEL VIDRIO	OTROS MATERIALES DE CONSTRUCCIÓN	CONSTRUCCIÓN Y OBRAS PÚBLICAS	TOTAL SECTOR
1987	44.852	4.935	15.727	1.202	4.359	6.839	77.914
1988	41.765	4.807	16.887	1.253	8.464	8.266	81.442
1989	49.812	3.945	17.995	1.390	12.881	11.410	97.433
1990	42.122	3.599	18.013	1.356	18.622	14.098	97.810
1991	42.744	2.789	19.502	1.376	20.838	13.872	101.121
1992	36.332	2.343	16.782	1.123	20.483	12.834	89.897
1993	50.654	1.250	15.359	1.627	19.498	13.394	101.782
1994	53.031	1.291	14.289	1.417	22.845	11.900	104.773
1994							
Enero	4.156	100	1.272	130	1.966	1.065	8.689
Febrero	3.313	90	1.212	142	1.568	1.101	7.426
Marzo	4.529	91	1.116	129	1.927	1.043	8.835
Abril	4.665	106	1.345	115	1.966	1.090	9.287
Mayo	4.537	126	1.234	102	1.856	953	8.808
Junio	5.052	106	1.101	112	1.887	873	9.131
Julio	4.827	116	1.113	129	2.011	836	9.032
Agosto	4.198	142	1.104	110	1.727	963	8.244
Septiembre	4.131	143	1.168	118	1.739	860	8.159
Octubre	4.274	94	1.174	109	1.948	1.060	8.659
Noviembre	4.832	64	1.189	105	2.023	970	9.183
Diciembre	4.517	113	1.261	116	2.227	1.086	9.320
1995							
Enero	4.963	104	1.232	123	1.945	1.028	9.395
Febrero	4.395	91	1.155	125	2.009	925	8.700
Marzo	4.637	90	1.299	132	2.255	959	9.372
Abril	3.649	109	1.271	126	2.367	1.144	8.666
Mayo	5.085	147	1.201	102	2.225	1.109	9.869
Junio	5.221	124	1.109	111	2.119	1.038	9.722
Julio	4.212	95	1.187	105	2.251	953	8.803
Agosto	4.888	124	1.090	111	1.893	1.128	9.234
Septiembre	4.715	130	1.130	88	1.742	1.024	8.629
Octubre	4.957	137	1.137	99	1.997	1.003	9.330
Ac. último mes 94	43.682	1.114	11.839	1.196	18.595	9.844	86.270
Ac. último mes 95	46.722	1.151	11.811	1.122	20.803	10.311	91.920
% variación	7,0	3,3	-0,2	-6,2	11,9	4,7	6,5

Fig. IBERDROLA II

CONSUMO DE ENERGÍA ELÉCTRICA. MURCIA
Sector Construcción

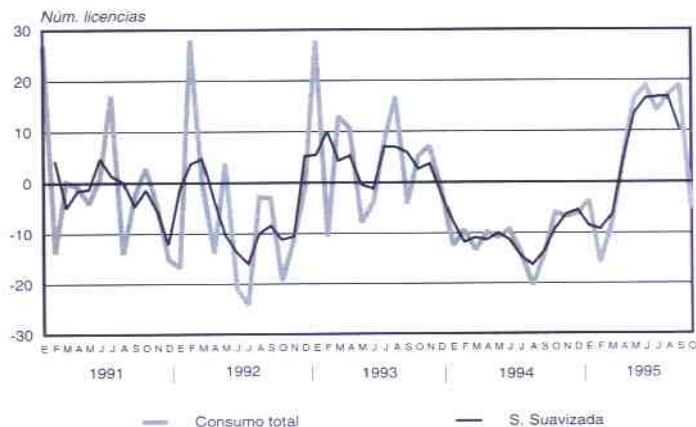

Serie suavizada mediante medias móviles trimestrales.

AÑO (MEDIA ANUAL) / MES	GENERAL TASAS VAR. %				VIVIENDA TASAS VAR. %				TRANSPORTES TASAS VAR. %			
	INDICE	S/MES ANTERIOR	ACUM. EN EL AÑO	S/MIS. MES AÑO ANT.	INDICE	S/MES ANTERIOR	ACUM. EN EL AÑO	S/MIS. MES AÑO ANT.	INDICE	S/MES ANTERIOR	ACUM. EN EL AÑO	S/MIS. MES AÑO ANT.
1988	77,5		3,9		72,6		5,6		73,1		3,3	
1989	83,6		7,9		82,1		13,1		78,3		7,1	
1990	89,6		7,2		89,4		8,9		84,3		7,7	
1991	95,4		6,4		96,4		7,9		92,5		9,7	
1992	100,6		5,5		101,6		5,4		99,8		7,9	
1993	104,5		3,8		105,9		4,1		107,3		7,5	
1994	109,4		4,8		112,3		5,5		113,6		5,5	
1994												
Enero	107,2	0,9	0,9	4,3	109,6	2,0	2,0	5,2	111,0	1,3	1,3	7,1
Febrero	107,9	0,7	1,6	4,9	111,7	1,9	4,0	6,6	111,6	0,5	1,8	7,1
Marzo	108,2	0,3	1,9	4,8	111,7	0,0	4,0	6,4	111,9	0,3	2,1	6,7
Abril	108,4	0,2	2,1	4,6	112,3	0,5	4,5	6,8	112,1	0,2	2,3	5,3
Mayo	108,7	0,3	2,3	4,6	112,6	0,3	4,8	6,7	113,0	0,8	3,1	6,5
Junio	109,2	0,5	2,8	4,9	112,4	-0,2	4,6	6,3	113,6	0,5	3,6	5,9
Julio	109,8	0,5	3,3	5,0	112,6	0,2	4,8	6,3	113,5	-0,1	3,5	5,4
Agosto	110,3	0,5	3,8	4,8	112,6	0,0	4,8	6,1	115,1	1,4	4,9	4,9
Septiembre	110,3	0,0	3,8	4,5	112,7	0,1	4,9	5,9	115,1	0,0	4,9	4,8
Octubre	110,6	0,3	4,1	4,6	112,7	0,1	5,0	5,6	115,5	0,3	5,3	5,2
Noviembre	110,6	0,1	4,2	4,6	113,0	0,3	5,2	5,3	115,7	0,2	5,5	5,4
Diciembre	111,3	0,6	4,8	4,8	113,3	0,3	5,5	5,5	115,6	-0,0	5,5	5,5
1995												
Enero	112,5	1,1	1,1	4,9	116,1	2,4	2,4	5,9	116,9	1,1	1,1	5,3
Febrero	113,5	0,9	2,0	5,2	116,7	0,5	2,9	4,5	117,5	0,5	1,6	5,3
Marzo	113,8	0,3	2,2	5,2	116,8	0,0	3,1	4,6	117,7	0,2	1,7	5,2
Abril	114,7	0,7	2,9	5,8	117,4	0,5	3,6	4,5	119,0	1,2	2,9	6,2
Mayo	114,5	-0,2	2,8	5,3	117,2	-0,1	3,5	4,2	119,4	0,3	3,3	5,7
Junio*	114,8	0,4	3,3	5,3	117,2	0,0	3,5	4,3	119,9	0,4	3,7	5,5
Julio*	114,8	-0,1	3,1	4,5	117,7	0,5	3,9	4,5	119,6	-0,3	3,5	5,4
Agosto*	115,1	0,3	3,4	4,3	118,3	0,4	4,3	5,0	119,8	0,1	3,6	4,1
Septiembre*	115,6	0,4	3,8	4,7	118,4	0,1	4,4	5,1	120,3	0,4	4,0	4,5
Octubre*	115,6	0,0	3,8	4,5	118,6	0,2	4,6	5,2	120,6	0,3	4,3	4,4

Fie.: INE
* Datos provisionales

IPC MURCIA
Tasas de variación anual en %

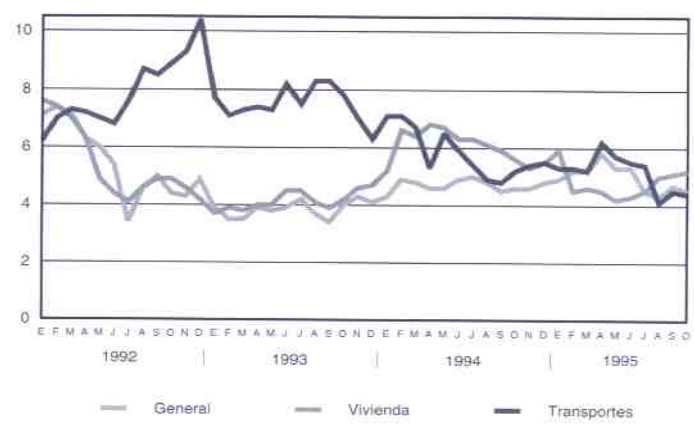

AÑO (MEDIA ANUAL)/MES	GENERAL TASAS VAR. %				VIVIENDA TASAS VAR. %				TRANSPORTES TASAS VAR. %			
	INDICE	S/MES ANTERIOR	ACUM. EN EL AÑO	S/MIS. MES AÑO ANT.	INDICE	S/MES ANTERIOR	ACUM. EN EL AÑO	S/MIS. MES AÑO ANT.	INDICE	S/MES ANTERIOR	ACUM. EN EL AÑO	S/MIS. MES AÑO ANT.
1988	78,5		4,8		75,8		5,7		75,1		4,0	
1989	83,9		6,8		81,8		7,9		80,0		6,5	
1990	89,5		6,7		88,2		7,8		85,7		7,2	
1991	94,8		5,9		94,5		7,2		93,0		8,5	
1992	100,4		5,9		100,6		6,5		100,0		7,6	
1993	105,0		4,6		107,0		6,3		107,7		7,7	
1994	110,0		4,3		112,1		4,7		114,1		5,8	
1994												
Enero	108,3	1,0	1,0	5,0	110,4	1,3	1,3	5,9	111,6	1,6	1,6	7,4
Febrero	108,4	0,0	1,0	5,0	110,7	0,3	1,6	5,5	112,0	0,4	2,0	7,0
Marzo	108,7	0,3	1,4	5,0	111,0	0,2	1,8	5,0	112,3	0,2	2,2	6,6
Abril	109,2	0,4	1,8	4,9	111,4	0,4	2,2	4,9	112,5	0,3	2,5	6,1
Mayo	109,4	0,2	2,0	4,9	111,7	0,3	2,5	4,7	113,3	0,7	3,2	6,4
Junio	109,5	0,0	2,1	4,7	112,2	0,4	2,9	4,8	113,8	0,4	3,6	5,5
Julio	109,9	0,4	2,5	4,8	112,3	0,0	3,0	4,8	113,9	0,0	3,7	5,1
Agosto	110,7	0,6	3,2	4,8	112,4	0,0	3,1	4,4	115,8	1,7	5,4	5,2
Septiembre	111,0	0,3	3,5	4,5	112,5	0,2	3,3	4,4	115,8	0,0	5,4	5,2
Octubre	111,2	0,2	3,7	4,4	113,0	0,4	3,7	4,5	116,1	0,2	5,7	5,5
Noviembre	111,4	0,2	3,9	4,4	113,5	0,4	4,1	4,3	116,3	0,2	5,9	5,7
Diciembre	111,9	0,4	4,3	4,3	114,1	0,6	4,7	4,7	116,2	-0,0	5,8	5,8
1995												
Enero	113,1	1,0	1,0	4,4	116,1	1,8	1,8	5,2	117,7	1,3	1,3	5,5
Febrero	113,6	0,5	1,5	4,8	117,1	0,8	2,6	5,7	118,0	0,3	1,5	5,4
Marzo	114,3	0,6	2,1	5,1	117,7	0,5	3,1	6,1	118,4	0,3	1,8	5,4
Abril	114,9	0,5	2,7	5,2	118,2	0,4	3,5	6,1	119,6	1,1	2,9	6,3
Mayo	114,9	0,0	2,7	5,1	118,4	0,2	3,8	6,0	120,0	0,3	3,2	5,9
Junio	115,1	0,1	2,8	5,1	118,6	0,2	3,8	5,7	120,5	0,5	3,7	5,9
Julio*	115,1	0,0	2,8	4,7	118,8	0,2	4,1	5,8	120,2	-0,2	3,5	5,6
Agosto*	115,4	0,3	3,1	4,3	118,6	-0,2	4,0	5,6	120,4	0,2	3,6	4,0
Septiembre*	115,9	0,4	3,5	4,4	118,8	0,2	4,2	5,6	120,8	0,3	4,0	4,3
Octubre*	116,1	0,2	3,7	4,3	119,3	0,3	4,5	5,6	121,0	0,2	4,1	4,2

Fig.: INE
* Datos provisionales

IPC ESPAÑA
Tasas de variación anual en %

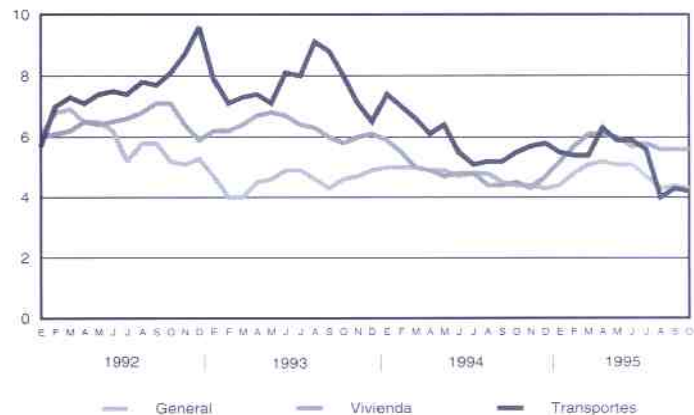

AÑO (MEDIA ANUAL)/MES	ALQUILER TASAS VAR. %			GASTOS TASAS VAR. %			EN PROPIEDAD TASAS VAR. %		
	ÍNDICE	S/MES ANTERIOR	S/MISMO MES AÑO ANTERIOR	ÍNDICE	S/MES ANTERIOR	S/MISMO MES AÑO ANTERIOR	ÍNDICE	S/MES ANTERIOR	S/MISMO MES AÑO ANTERIOR
1988	71,2			77,8			76,4		
1989	77,7		9,1	80,4		3,3	83,0		8,6
1990	84,3		8,5	86,5		7,6	89,4		7,7
1991	91,8		8,9	93,8		8,4	95,4		6,7
1992	99,5		8,4	99,8		6,4	101,3		6,2
1993	108,6		9,1	106,6		6,8	106,7		5,4
1994	114,6		5,6	111,2		4,3	112,1		5,0
1994									
Enero	111,8	0,3	8,2	111,3	3,1	5,9	109,5	0,5	5,3
Febrero	112,5	0,6	7,3	111,2	-0,1	5,5	110,0	0,5	5,0
Marzo	113,2	0,6	6,5	110,7	-0,4	4,5	110,6	0,5	5,0
Abril	113,7	0,5	5,3	111,0	0,2	4,7	111,1	0,5	4,8
Mayo	114,4	0,5	5,4	111,1	0,0	4,4	111,4	0,3	4,8
Junio	114,8	0,4	5,2	111,1	0,0	4,3	112,2	0,7	5,0
Julio	115,0	0,2	5,0	111,0	-0,0	4,1	112,5	0,2	5,2
Agosto	115,2	0,2	5,0	111,0	0,0	3,5	112,5	0,2	4,9
Septiembre	115,5	0,3	4,8	110,9	-0,1	3,7	112,8	0,2	4,8
Octubre	116,1	0,5	4,9	111,2	0,3	3,7	113,4	0,5	5,0
Noviembre	116,5	0,3	4,9	111,3	0,1	3,0	114,2	0,7	5,1
Diciembre	116,9	0,3	4,9	112,3	0,9	4,0	114,6	0,4	5,2
1995									
Enero	117,4	0,4	4,9	115,9	3,2	4,1	116,0	1,2	6,0
Febrero	118,1	0,6	5,0	116,8	0,8	5,1	116,9	0,8	6,3
Marzo	118,8	0,6	5,0	116,8	-0,1	5,5	118,0	0,9	6,8
Abril	119,5	0,6	5,0	117,0	0,2	5,4	118,6	0,5	6,8
Mayo	120,3	0,7	5,2	116,4	-0,5	4,8	119,2	0,6	7,0
Junio	120,9	0,5	5,3	116,0	-0,4	4,3	119,7	0,4	6,7
Julio*	121,5	0,5	5,7	116,0	0,0	4,6	120,0	0,2	6,7
Agosto*	121,9	0,3	5,8	115,3	-0,6	3,8	120,1	0,0	6,7
Septiembre*	122,4	0,4	5,9	115,3	0,0	4,0	120,4	0,3	6,7
Octubre*	122,8	0,3	5,8	115,6	-0,3	4,0	120,8	0,3	6,5

Fig.: INE
* Datos provisionales

IPC VIVIENDA
Tasas de variación anual en %

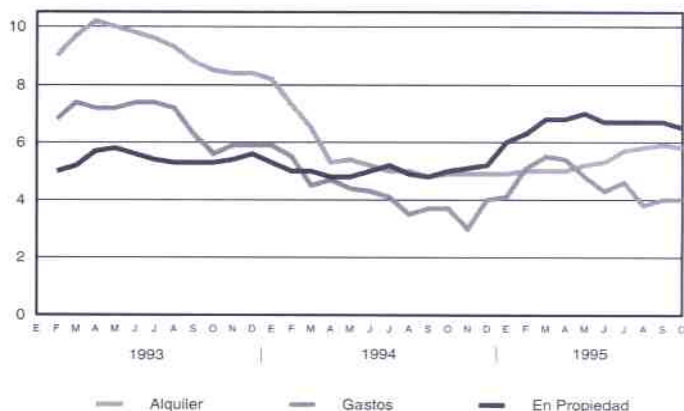

1.6 E M P L E O

1.6.1 E P A M U R C I A (M i l e s d e p e r s o n a s)

SECTOR CONSTRUCCIÓN							
	POB. ACTIVA	*TASA VAR.	P. OCUPADA	*TASA VAR.	PARADOS	*TASA VAR.	TASA PARO
1988	31,5		27,4		4,2		13,3
1989	35,6		31,5		4,0		11,2
1990	40,2		34,2		6,0		14,9
1991	42,9		32,7		10,2		23,8
1992	45,6		33,5		12,1		26,5
1993	44,4		29,1		15,3		34,5
1994	43,6		31,6		12,1		27,6
1994							
I Trimestre	42,7	-4,7	29,0	-6,1	13,7	-1,4	32,1
II Trimestre	46,5	2,9	33,9	12,6	12,6	-16,6	27,1
III Trimestre	42,8	-4,7	31,9	13,1	10,9	-34,7	25,5
IV Trimestre	42,5	0,0	31,5	16,2	11,0	-28,6	25,9
1995							
I Trimestre	42,1	-1,4	30,9	6,6	11,2	-18,2	26,6
II Trimestre	39,0	-16,1	31,3	-7,7	7,7	-38,9	19,7

(Continuación)

TOTAL SECTORES							
	POB. ACTIVA	*TASA VAR.	P. OCUPADA	*TASA VAR.	PARADOS	*TASA VAR.	TASA PARO
1988	368,7		305,0		63,7		17,3
1989	376,0		315,2		60,8		16,2
1990	389,5		327,8		61,7		15,8
1991	387,2		317,0		70,2		18,1
1992	395,9		312,6		83,3		21,0
1993	406,0		305,0		101,0		24,9
1994	412,7		308,2		104,6		25,3
1994							
I Trimestre	411,6	1,9	303,3	-0,2	108,3	8,1	26,3
II Trimestre	416,7	2,5	312,8	1,9	104,1	4,5	25,0
III Trimestre	411,5	0,8	304,8	-0,9	106,7	6,1	25,9
IV Trimestre	411,1	1,5	312,0	3,4	99,1	-4,3	24,1
1995							
I Trimestre	410,3	-0,3	302,9	-0,1	107,4	-0,8	26,2
II Trimestre	418,0	0,3	325,0	4,0	92,9	-10,8	22,2

Fte.: INE. EPA

* % variación sobre mismo período año

TASA DE PARO Y POBLACIÓN OCUPADA EN MURCIA

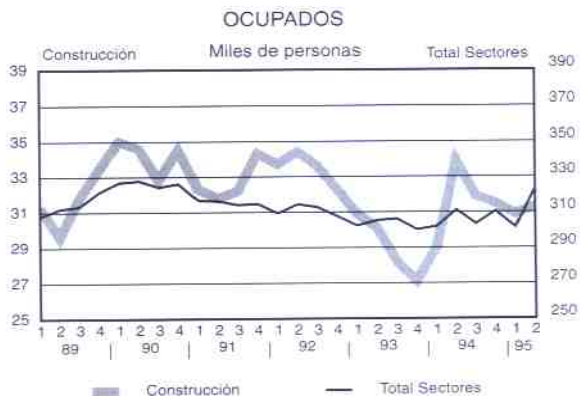

1.6.2

E P A E S P A Ñ A (M i l e s d e p e r s o n a s)

SECTOR CONSTRUCCIÓN							
	POB. ACTIVA	*TASA VAR.	P. OCUPADA	*TASA VAR.	PARADOS	*TASA VAR.	TASA PARO
1988	1.229,5		1.020,3		209,2		17,0
1989	1.332,3		1.133,9		198,4		14,9
1990	1.433,5		1.220,4		213,0		14,9
1991	1.519,4		1.273,5		245,9		16,2
1992	1.537,9		1.196,3		341,6		22,2
1993	1.530,0		1.088,5		441,6		28,9
1994	1.474,2		1.058,7		415,6		28,2
1994							
I Trimestre	1.464,7	-5,7	1.003,3	-10,7	461,4	7,3	31,5
II Trimestre	1.500,3	-2,7	1.063,0	-3,4	437,3	-1,0	29,1
III Trimestre	1.474,6	-3,6	1.078,2	-1,0	396,4	-9,9	26,9
IV Trimestre	1.457,3	-2,5	1.090,2	4,8	367,1	-19,2	25,2
1995							
I Trimestre	1.472,5	0,5	1.119,3	11,6	353,2	-23,5	24,0
II Trimestre	1.473,5	-1,8	1.139,1	7,2	334,4	-23,5	22,7

(Continuación)

TOTAL SECTORES							
	POB. ACTIVA	*TASA VAR.	P. OCUPADA	*TASA VAR.	PARADOS	*TASA VAR.	TASA PARO
1988	14.620,6		11.772,7		2.847,9		19,5
1989	14.819,1		11.258,3		2.560,8		17,3
1990	15.019,9		12.578,8		2.441,2		16,3
1991	15.073,1		12.609,4		2.463,7		16,3
1992	15.154,8		12.366,3		2.788,5		18,4
1993	15.318,9		11.837,6		3.481,3		22,7
1994	15.468,3		11.730,1		3.738,1		24,2
1994							
I Trimestre	15.428,1	1,6	11.635,3	-2,1	3.792,8	14,9	24,6
II Trimestre	15.490,6	1,5	11.727,7	-1,2	3.762,9	10,8	24,3
III Trimestre	15.485,9	0,4	11.787,5	-0,8	3.698,4	4,3	23,9
IV Trimestre	15.468,4	0,4	11.770,0	0,4	3.698,4	0,4	23,9
1995							
I Trimestre	15.507,7	0,5	11.860,1	1,9	3.647,6	-3,8	23,5
II Trimestre	15.564,9	0,5	12.027,4	2,6	3.537,5	-6,0	22,7

Fte.: INE. EPA

* % variación sobre mismo periodo año anterior

TASA DE PARO Y POBLACIÓN OCUPADA EN ESPAÑA

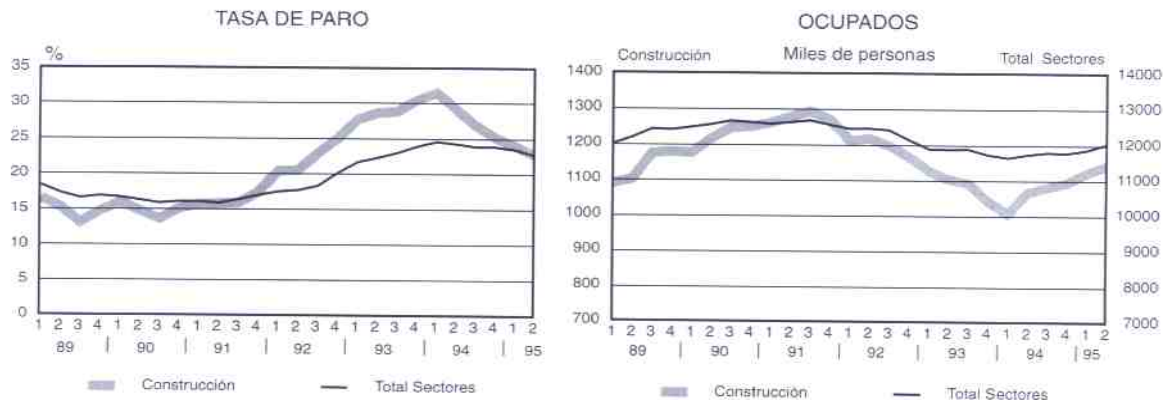

	MURCIA				ESPAÑA			
	S. CONSTRUCCIÓN		TOTAL SECTORES		S. CONSTRUCCIÓN		TOTAL SECTORES	
	Dato	% Variación	Dato	% Variación	Dato	% Variación	Dato	% Variación
1987	7.832		60.263		375.481		2.924.151	
1988	6.650		58.972		392.212		2.858.322	
1989	5.405		50.932		266.083		2.550.304	
1990	5.284		43.342		243.046		2.350.018	
1991	6.365		43.712		247.515		2.288.969	
1992	7.844		48.150		279.638		2.259.863	
1993	10.241		58.678		344.608		2.537.960	
1994	10.349		61.537		347.964		2.647.141	
1993								
Enero	9.358	27,5	54.247	17,6	325.319	17,4	2.422.524	3,7
Febrero	9.437	28,9	55.344	17,8	331.611	19,9	2.471.412	5,7
Marzo	9.731	33,1	56.840	20,4	340.797	23,7	2.529.595	8,7
Abril	9.947	34,3	57.046	22,6	342.994	24,6	2.510.023	9,8
Mayo	9.966	33,5	57.150	23,0	339.535	26,0	2.485.649	12,1
Junio	10.193	37,3	58.365	25,0	341.762	27,9	2.520.990	15,3
Julio	10.384	35,9	58.375	23,3	341.674	27,2	2.497.418	16,5
Agosto	10.591	33,0	58.361	23,4	343.365	25,7	2.472.185	15,8
Septiembre	10.682	32,5	60.676	24,7	344.029	24,5	2.532.126	15,3
Octubre	10.753	27,2	62.576	23,1	351.393	23,6	2.628.095	15,7
Noviembre	10.747	24,5	62.302	21,4	357.120	21,3	2.679.657	15,4
Diciembre	11.108	22,1	62.849	20,1	375.701	18,3	2.705.842	14,6
1994								
Enero	11.521	23,1	64.958	19,7	386.429	18,8	2.769.457	14,3
Febrero	11.276	19,5	64.875	17,2	378.700	14,2	2.774.600	12,3
Marzo	11.024	13,3	64.402	13,3	371.380	9,0	2.761.241	9,2
Abril	10.838	9,0	63.799	11,8	364.944	6,4	2.736.431	9,0
Mayo	10.555	5,9	62.024	8,6	357.001	5,1	2.679.410	7,8
Junio	10.291	1,0	61.566	5,5	346.127	1,3	2.644.841	4,9
Julio	10.125	-2,5	59.488	1,9	336.696	-1,5	2.560.048	2,5
Agosto	10.377	-2,0	59.281	1,6	337.024	-1,8	2.530.857	2,4
Septiembre	10.033	-6,1	59.917	-1,3	328.566	-4,5	2.561.682	1,2
Octubre	9.659	-10,2	60.750	-2,9	322.634	-6,2	2.590.421	-1,4
Noviembre	9.235	-14,1	59.363	-4,7	318.913	-10,7	2.599.880	-3,0
Diciembre	9.249	-16,7	58.017	-7,7	327.156	-12,9	2.556.829	-5,5
1995								
Enero	9.213	-20,0	59.404	-8,6	327.283	-15,3	2.586.429	-6,6
Febrero	8.968	-20,5	59.456	-8,4	318.801	-15,8	2.575.873	-7,2
Marzo	8.556	-22,4	57.638	-10,5	305.685	-17,7	2.547.095	-7,8
Abril	8.389	-22,6	56.294	-11,8	300.972	-17,5	2.499.091	-8,7
Mayo	8.160	-22,7	55.923	-9,8	293.172	-17,9	2.459.670	-8,2
Junio	7.593	-26,2	56.170	-8,8	287.641	-16,9	2.429.674	-8,1
Julio	8.002	-21,0	54.510	-8,4	284.212	-15,6	2.364.329	-7,6
Agosto	8.426	-18,8	54.772	-7,6	289.444	-14,1	2.346.453	-7,3
Septiembre	8.247	-17,8	56.325	-6,0	284.793	-13,3	2.384.273	-6,9

Fte.: INEM

* % variación s/mismo periodo año anterior

1.7.1 ÍNDICES DE COSTES DEL SECTOR DE LA CONSTRUCCIÓN. BASE 1990 = 100

	PONDERADOS, CONSUMOS Y MANO DE OBRA			PRECIOS	MATERIALES Y CONSUMOS DIVERSOS		
	TOTAL SECTOR	EDIFICACIÓN	INGENIERÍA CIVIL	MANO DE OBRA	TOTAL SECTOR	EDIFICACIÓN	INGENIERÍA CIVIL
1990	100,00	100,00	100,00	100,00	100,00	100,00	100,00
1991	104,31	104,27	104,43	108,96	101,57	101,57	101,57
1992	108,71	108,61	109,02	120,15	101,95	101,93	102,01
1993	112,67	112,45	113,48	128,12	103,55	103,38	104,26
1994	116,92	116,61	118,08	132,74	107,58	107,29	108,84
1993							
Enero	111,88	111,69	112,51	128,35	102,15	102,06	102,52
Febrero	111,42	111,28	111,87	127,32	103,03	102,01	102,13
Marzo	111,59	111,42	112,16	127,32	102,29	102,22	102,60
Abril	111,97	111,80	112,55	127,62	102,72	102,64	103,05
Mayo	112,20	112,00	112,87	128,18	102,76	102,65	103,23
Junio	112,54	112,34	113,22	128,42	103,16	103,05	103,64
Julio	113,02	112,81	113,76	128,40	103,94	103,80	104,53
Agosto	113,25	112,94	114,45	128,40	104,31	103,99	105,66
Septiembre	113,33	113,06	114,34	128,40	104,43	104,19	105,48
Octubre	113,62	113,33	114,67	128,35	104,91	104,65	106,04
Noviembre	113,68	113,37	114,81	128,35	105,01	104,71	106,28
Diciembre	113,58	113,30	114,60	128,35	104,85	104,60	105,93
1994							
Enero	115,59	115,28	116,74	132,49	105,61	105,33	106,81
Febrero	116,10	115,77	117,31	132,49	106,41	106,11	107,74
Marzo	116,42	116,11	117,60	132,49	106,93	106,63	108,21
Abril	116,44	116,15	117,53	132,50	106,96	106,69	108,09
Mayo	116,74	116,42	117,94	132,66	107,33	107,03	108,86
Junio	116,94	116,61	118,21	132,82	107,56	107,23	109,00
Julio	116,96	116,63	118,22	132,90	107,55	107,22	108,96
Agosto	117,14	116,79	118,48	132,90	107,83	107,47	109,38
Septiembre	117,23	116,93	118,33	132,90	107,97	107,70	109,14
Octubre	117,40	117,14	118,35	132,90	108,25	108,03	109,18
Noviembre	117,91	117,62	118,99	132,90	109,05	108,77	110,22
Diciembre	118,22	117,93	119,31	132,90	109,54	109,26	110,74
1995							
Enero	120,81	120,46	122,15	137,08	111,21	110,85	112,74
Febrero	121,52	121,21	122,71	137,08	112,33	112,03	113,65
Marzo	121,89	121,60	122,98	137,08	112,92	112,65	114,09
Abril	122,27	122,01	123,22	137,08	113,53	113,30	114,49
Mayo	122,54	122,30	123,41	137,08	113,95	113,76	114,79
Junio	122,56	122,36	123,28	137,08	113,99	113,85	114,58
Julio	122,59	122,46	122,99	137,08	114,03	114,01	114,11
Agosto	122,53	122,45	122,75	137,08	113,94	113,99	113,71
Var./mes año Ant.	4,60	4,85	3,60	3,14	5,67	6,07	3,95
Var. interanual	4,39	4,46	4,14	3,40	5,12	5,22	4,72

Fte.: MOPTMA. D. Gral. Programación Económica y Presupuestaria

(*) En los años completos se consigna la media de los doce meses

INDICE DE COSTES DE LA CONSTRUCCION
Tasas de variación anual en %

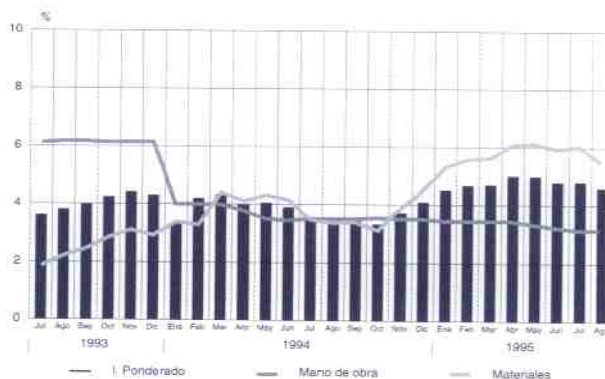

Año / Trimestres	VALOR NUEVA CONTRATACION	VALOR DE LOS TRABAJOS REALIZADOS POR LAS EMPRESAS				VALOR DE LOS SUELDOS Y SALARIOS BRUTOS	PERSONAL OCUPADO AL FINAL DEL TRIMESTRE		HORAS TRABAJADAS POR LOS OBREROS ASALARIADOS
		TOTAL	EDIFICACION		ING. CIVIL		PERSONAL OCUPADO TOTAL	OBRRER. ASAL.	
1988	55.771	72.817	35.918	22.549	36.899	13.481	11.809	8.344	16.179
1989	68.571	77.551	45.059	29.421	32.492	14.981	12.172	8.544	16.528
1990	99.951	79.928	46.981	24.182	32.947	17.662	12.358	8.389	16.534
1991	75.553	76.593	44.462	23.178	32.131	16.389	11.253	7.457	14.699
1992	63.470	74.835	43.772	26.783	31.063	17.643	11.536	7.601	14.750
1993	62.411	75.109	46.196	27.150	28.913	18.458	11.009	7.198	13.975
1994	66.382	95.744	49.663	30.418	46.081	20.105	12.307	8.424	16.382
1991									
I	15.046	16.164	9.545	4.314	6.619	3.638	11.484	7.886	3.830.978
II	26.166	18.407	9.731	4.879	8.676	4.184	11.276	7.423	3.715.546
III	14.433	20.279	11.779	6.505	8.500	4.219	11.068	7.212	3.669.037
IV	19.908	21.743	13.407	7.480	8.336	4.348	11.182	7.308	3.483.408
1992									
I	13.190	16.613	9.368	5.582	7.245	3.766	11.353	7.399	3.701.810
II	13.820	18.131	10.098	6.223	8.033	4.101	11.409	7.731	3.654.734
III	17.543	18.226	10.831	6.784	7.395	4.097	11.126	7.095	3.259.219
IV	18.917	21.865	13.475	8.194	8.390	5.679	12.256	8.177	4.133.989
1993									
I	10.573	14.686	9.223	6.174	5.463	4.198	10.656	6.997	3.402.911
II	17.292	21.098	12.347	6.771	8.751	4.971	11.395	7.622	3.781.110
III	11.618	19.735	11.757	5.822	7.978	4.200	10.428	6.487	3.092.308
IV	22.928	19.590	12.869	8.383	6.721	5.089	11.555	7.686	3.699.000
1994									
I	12.791	18.565	10.646	5.939	7.919	4.209	11.338	7.497	3.494
II	14.551	20.385	10.474	6.769	9.911	4.935	11.959	8.029	4.005
III	19.275	24.218	12.663	8.118	11.555	5.215	12.725	8.656	4.243
IV	19.765	32.576	15.880	9.592	16.696	5.746	13.205	9.515	4.640
1995									
I	12.725	27.783	13.440	6.483	14.343	5.547	13.867	9.876	4.862
II	27.122	27.586	14.467	7.265	13.119	6.472	15.268	10.918	5.521
% Var. II 95/II 94	86,39	35,32	38,12	7,33	32,37	31,14	27,67	35,98	37,85

Fte.: Dirección General de Programación Económica y Presupuestaria. MOPTMA

VALOR DE LOS TRABAJOS REALIZADOS POR LAS EMPRESAS
Región de Murcia
Tasas de variación anual en %

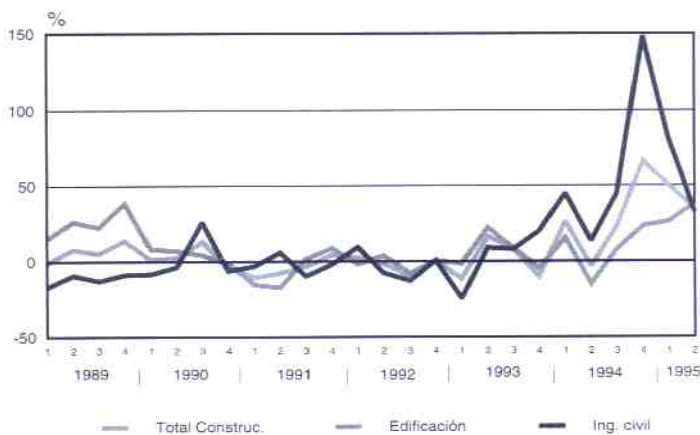

1.8.2

ENCUESTA COYUNTURAL INDUSTRIA DE LA CONSTRUCCIÓN - RATIOS GENERALES. REGIÓN DE MURCIA

Año / Trimestres Media anual	HORAS TRABAJO POR OBRERO DE PRODUCCIÓN	PRODUCCIÓN BRUTA EN PTAS.			PRODUC. POR CTA. DE LAS EMPRESAS EN PTAS.			SUELDO Y SAL BRUT. POR PERS. OCUPADA REMUNERADA EN PTAS.	SUELDOS Y SALAR. BRUT. POR PROD. DE EMPRESAS %
		POR PERSONA OCUPADA	POR OBRERO DE PRODUCCIÓN	POR HORA TRABAJADA	POR PERSONA OCUPADA	POR OBRERO DE PRODUCCIÓN	POR HORA TRABAJADA		
1988	1.939	7.252.342	10.265.076	5.547	6.168.202	8.733.224	4.508	1.305.539	19
1989	1.833	8.111.371	11.558.636	5.989	6.365.719	9.072.696	4.699	1.447.458	19
1990	1.971	8.461.149	12.465.280	6.324	6.467.582	9.528.283	4.834	1.694.419	22
1991	1.971	8.843.546	13.344.329	6.770	6.806.754	10.270.944	5.211	1.779.322	22
1992	1.941	8.259.102	12.535.623	6.460	6.487.084	9.846.063	5.074	1.851.551	24
1993	1.942	8.347.095	12.765.907	6.575	6.822.819	10.434.704	5.374	2.051.056	25
1994	1.945	9.135.718	13.346.114	6.863	7.779.796	11.365.285	5.844	1.964.276	24
1989									
I	485	1.870.568	2.697.268	5.558	1.556.850	2.244.901	4.626	342.521	18
II	406	1.991.290	2.783.210	5.505	1.563.621	2.185.460	4.322	382.169	21
III	469	1.984.483	2.848.541	6.070	1.577.960	2.265.015	4.826	358.145	19
IV	473	2.265.030	3.229.617	6.822	1.667.288	2.377.320	5.022	364.623	19
1990									
I	511	1.922.700	2.810.821	5.506	1.511.588	2.209.811	4.328	385.208	21
II	509	2.247.100	3.520.514	6.912	1.625.023	2.545.910	4.999	441.246	23
III	467	2.159.904	3.141.380	6.733	1.689.076	2.456.604	5.265	421.004	21
IV	487	2.126.501	3.019.094	6.199	1.638.585	2.326.377	4.777	446.961	23
1991									
I	486	1.878.504	2.735.575	5.631	1.407.694	2.049.957	4.220	380.026	23
II	501	2.179.380	3.310.615	6.614	1.632.522	2.479.903	4.954	448.700	23
III	509	2.338.500	3.588.814	7.054	1.832.387	2.812.099	5.528	468.597	21
IV	477	2.458.499	3.761.760	7.892	1.944.604	2.975.447	6.242	481.999	20
1992									
I	500	1.864.539	2.860.941	5.718	1.463.443	2.245.501	4.488	405.248	23
II	473	2.086.482	3.079.120	6.513	1.589.364	2.345.499	4.962	438.049	23
III	459	2.005.129	3.144.337	6.845	1.638.347	2.569.169	5.593	458.587	22
IV	506	2.284.836	3.424.600	6.774	1.784.169	2.674.181	5.290	549.667	26
1993									
I	486	1.804.834	2.748.651	5.652	1.378.364	2.099.163	4.316	493.360	29
II	496	2.271.816	3.396.397	6.846	1.851.636	2.768.223	5.580	527.666	24
III	477	2.294.915	3.689.128	7.739	1.892.676	3.042.520	6.383	501.129	21
IV	481	1.977.056	2.972.272	6.176	1.695.591	2.549.122	5.297	528.901	26
1994									
I	466	1.950.310	2.949.528	6.328	1.637.657	2.476.692	5.314	463.458	23
II	499	2.076.277	3.092.563	6.200	1.704.727	2.539.150	5.091	494.963	24
III	490	2.261.095	3.323.988	6.781	1.903.339	2.798.057	5.708	488.119	22
IV	488	2.781.155	3.859.712	7.915	2.467.110	3.423.877	7.021	517.736	18
1995									
I	492	2.416.047	3.392.398	6.890	2.003.701	2.813.419	5.714	459.311	20
II	506	2.217.408	3.100.877	6.132	1.806.930	2.526.855	4.997	490.799	23
%var. II 95/II 94	1,40	6,80	0,27	-1,10	6,00	-0,48	-1,85	-0,84	-4,17

Fte.: Dirección General de Programación Económica y Presupuestaria. MOPTMA

2.1 T R A N S P O R T E A É R E O

2.1.1 TRÁFICO COMERCIAL EN EL AEROPUERTO DE SAN JAVIER

	Regulares	PASAJEROS Charters	Regul. Int.	Otros	Total	MERCANCIAS (Kg.)	CORREO (Kg.)
1990	72.023	62.301	0	1.825	136.149	343.123	16.146
1991	62.449	54.278	1.807	1.800	120.334	331.152	5.298
1992	58.488	42.345	0	1.706	102.539	321.242	3.593
1993	49.642	45.340	0	1.470	96.452	296.714	2.045
1994	50.513	47.093	0	1.397	99.003	209.914	8.752
1994							
Enero	2.669	681	0	94	3.444	22.340	588
Febrero	3.271	1.191	0	130	4.592	21.311	21
Marzo	4.208	1.559	0	120	5.887	22.099	90
Abril	4.199	3.915	0	178	8.292	18.887	107
Mayo	4.106	4.393	0	151	8.650	18.359	43
Junio	4.840	4.947	0	125	9.912	13.091	27
Julio	5.781	6.926	0	144	12.851	17.757	32
Agosto	5.659	7.681	0	97	13.437	15.799	55
Septiembre	5.030	6.603	0	136	11.769	10.962	38
Octubre	3.444	5.946	0	73	9.463	15.943	182
Noviembre	4.321	1.943	0	44	6.308	15.451	73
Diciembre	2.985	1.308	0	105	4.398	17.915	7.496
1995							
Enero	3.243	838	0	127	4.208	16.311	37
Febrero	3.024	1.123	0	68	4.215	11.087	36
Marzo	3.538	2.745	0	106	6.389	22.631	31
Abril	3.681	5.487	0	240	9.408	14.518	2.987
Mayo	3.174	4.369	710	158	8.411	13.022	915
Junio	3.560	3.585	1.641	230	9.016	12.658	8.768
Julio	4.368	3.378	2.268	176	10.190	13.802	36
Agosto	4.751	4.187	2.252	276	11.466	14.375	42
Septiembre	3.859	4.146	2.080	127	10.212	12.234	43
Octubre	3.187	2.227	2.190	120	7.724	17.984	77
Ac. último mes 94	43.207	43.842	0	1.248	88.297	176.548	1.183
Ac. último mes 94	36.385	32.085	11.141	1.628	81.239	148.622	12.972
% variación	-15,8	-26,8	0,0	30,4	-8,0	-15,8	996,5

Fte.: Aeropuerto de San Javier.

* El Aeropuerto permaneció cerrado al tráfico, por obras, desde el 11/12/92 al 10/1/93, ambos inclusive

TRÁFICO DE PASAJEROS AEROPUERTO SAN JAVIER

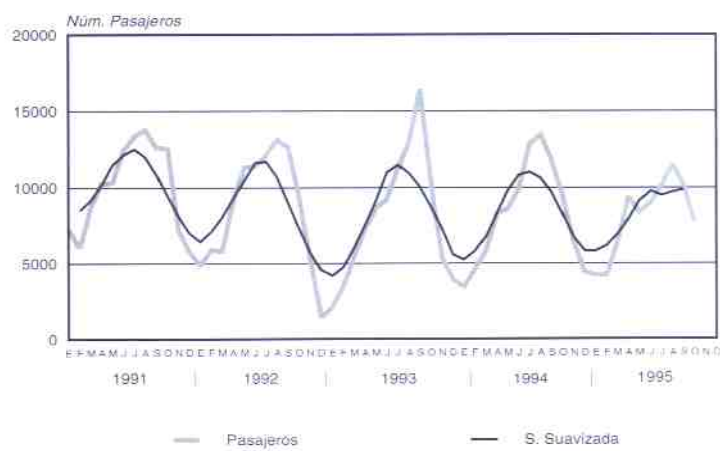

Serie suavizada mediante medias móviles semestrales.

2.2 T R A N S P O R T E M A R Í T I M O

2.2.1 MOVIMIENTO DE MERCANCIAS PTO. CARTAGENA. TOTAL (Tm.)

	PRODUCTOS PETROLIFEROS			GRANELES LIQUIDOS		
	Carga	Descarga	Total	Carga	Descarga	Total
1987	4.512.140	6.228.800	10.740.940	379.982	639.733	1.019.715
1988	3.015.065	4.084.166	7.099.231	381.512	580.703	962.215
1989	2.812.884	4.977.438	7.790.322	204.247	499.929	704.176
1990	4.277.400	6.745.511	11.022.911	38.935	183.279	222.214
1991	4.490.999	6.441.776	10.932.775	155.058	411.836	566.894
1992	3.452.201	5.340.998	8.793.199	227.899	886.028	1.113.927
1993	2.883.154	5.450.734	8.333.888	41.763	93.724	135.487
1994	2.169.499	4.831.948	6.801.447	0	123.481	123.481
1993						
Enero	197.979	382.658	580.637	13.474	16.665	30.139
Febrero	289.600	525.349	814.949	2.050	3.983	6.033
Marzo	318.869	354.143	673.012	0	13.084	13.084
Abril	228.420	516.444	744.864	2.060	12.037	14.097
Mayo	221.112	447.435	668.547	15.748	12.754	28.502
Junio	111.756	228.999	340.755	4.200	0	4.200
Julio	179.620	435.061	614.681	4.231	5.282	9.513
Agosto	200.808	416.742	617.550	0	3.927	3.927
Septiembre	157.660	361.699	519.359	0	2.084	2.084
Octubre	303.624	820.316	1.123.940	0	1.984	1.984
Noviembre	207.656	215.317	422.973	0	8.031	8.031
Diciembre	466.050	746.571	1.212.621	0	13.893	13.893
1994						
Enero	180.106	213.330	393.436	0	9.954	9.954
Febrero	128.150	303.386	431.536	0	10.845	10.845
Marzo	189.083	400.703	589.786	0	10.435	10.435
Abril	121.874	371.486	493.360	0	10.693	10.693
Mayo	235.571	456.456	692.027	0	17.178	17.178
Junio	150.763	303.089	453.852	0	8.256	8.256
Julio	235.646	304.277	539.923	0	14.251	14.251
Agosto	175.232	455.408	630.640	0	6.135	6.135
Septiembre	163.582	362.709	526.291	0	9.105	9.105
Octubre	122.023	499.982	622.005	0	6.504	6.504
Noviembre	200.126	477.205	677.331	0	6.058	6.058
Diciembre	267.343	483.917	751.260	0	14.067	14.067
1995						
Enero	229.528	494.279	723.807	0	15.729	15.729
Febrero	228.319	469.927	698.246	0	19.909	19.909
Marzo	290.996	567.774	858.770	0	28.252	28.252
Abril	165.849	327.871	493.720	0	11.957	11.957
Mayo	120.658	444.486	565.144	0	5.994	5.994
Junio	205.695	308.605	514.300	0	22.602	22.602
Julio	139.828	573.188	713.016	0	10.639	10.639
Agosto	173.847	340.384	514.231	0	15.928	15.928
Septiembre	137.679	487.303	624.982	0	2.092	2.092
Octubre	129.655	487.580	617.235	3.122	20.482	23.604
Ac. último mes 94	1.702.030	3.670.826	5.372.856	0	103.356	103.356
Ac. último mes 95	1.822.054	4.501.397	6.323.451	3.122	153.584	156.706
%Var.95/94	7,1	22,6	17,7	—	48,6	51,6

Fte.: Puertos del Estado. Autoridad Portuaria de Cartagena

(Continuación)

2.2.1 MOVIMIENTO DE MERCANCÍAS PTO. CARTAGENA. TOTAL (Tm.)

	GRANELES SÓLIDOS			FRUTAS, HORT. Y LEGUMBRES		
	Carga	Descarga	Total	Carga	Descarga	Total
1987	283.361	1.044.639	1.328.000	33.986	61.868	95.854
1988	304.458	1.101.814	1.406.272	49.273	963	50.236
1989	453.709	1.189.504	1.643.213	39.481	4.365	43.846
1990	387.237	902.084	1.289.321	27.528	2.567	30.095
1991	323.017	1.382.450	1.705.467	6.256	20	6.276
1992	293.286	1.439.714	1.733.000	4.338	0	4.338
1993	146.479	1.382.064	1.528.543	9.310	5.661	14.971
1994	174.678	1.530.619	1.705.297	2.501	583	3.084
1993						
Enero	15.010	95.863	110.873	4	0	4
Febrero	26.350	57.909	84.259	0	0	0
Marzo	7.800	127.750	135.550	34	1.221	1.255
Abril	30.315	98.529	128.844	4	0	4
Mayo	19.264	155.940	175.204	1.110	0	1.110
Junio	5.000	92.002	97.002	2.114	147	2.261
Julio	16.500	123.384	139.884	1.858	63	1.921
Agosto	4.225	124.421	128.646	1.896	3.855	5.751
Septiembre	7.350	71.396	78.746	1.679	0	1.679
Octubre	0	149.307	149.307	548	82	630
Noviembre	3.510	152.737	156.247	63	293	356
Diciembre	11.155	132.826	143.981	0	0	0
1994						
Enero	10.550	122.711	133.261	602	168	770
Febrero	24.444	144.287	168.731	0	103	103
Marzo	10.785	161.720	172.505	16	63	79
Abril	9.234	90.219	99.453	0	82	82
Mayo	9.318	143.905	153.223	35	126	161
Junio	0	106.399	106.399	32	0	32
Julio	12.550	92.639	105.189	0	21	21
Agosto	8.900	141.868	150.768	15	0	15
Septiembre	4.963	116.954	121.917	1	0	1
Octubre	34.294	128.465	162.759	15	20	35
Noviembre	8.750	136.540	145.290	0	0	0
Diciembre	40.890	144.912	185.802	1.785	0	1.785
1995						
Enero	12.595	112.357	124.952	13	0	13
Febrero	93.781	124.027	0	64	64	9.479
Marzo	20.704	172.243	192.947	55	5.722	5.777
Abril	15.531	159.110	174.641	15	1.400	1.415
Mayo	24.829	152.041	176.870	16	0	16
Junio	1.200	138.734	139.934	0	0	0
Julio	32.316	235.484	267.800	0	0	0
Agosto	7.470	136.360	143.830	525	0	525
Septiembre	12.654	148.643	161.297	45	42	87
Octubre	14.578	270.646	285.224	15	0	15
Ac. último mes 94	125.038	1.249.167	1.374.205	716	583	1.299
Ac. último mes 95	172.123	1.619.399	1.791.522	684	7.228	7.912
% Var. 95/94	37,7	29,6	30,4	-4,5	1139,8	509,1

Fte.: Puertos del Estado. Autoridad Portuaria de Cartagena

(Continuación)

2.2.1 MOVIMIENTO DE MERCANCIAS PTO. CARTAGENA. TOTAL (T.M.)

	Carga	CONSERVAS		Carga	RESTO MERCANCIAS		CARGA	TOTAL	
		Descarga	Total		Descarga	Total		DESCARGA	TOTAL
1987	135.515	4.390	139.905	275.893	146.402	422.295	5.620.877	8.125.832	13.746.709
1988	131.694	1.237	132.931	262.190	288.374	550.564	4.144.192	6.057.257	10.201.449
1989	138.391	880	139.271	227.523	345.932	573.455	3.876.235	7.018.048	10.894.283
1990	144.641	833	145.474	352.587	621.360	973.947	5.228.328	8.455.634	13.683.962
1991	153.736	237	153.973	138.330	225.584	363.914	5.267.396	8.461.903	13.729.299
1992	143.128	270	143.398	102.165	109.972	212.137	4.223.017	7.776.982	11.999.999
1993	127.889	255	128.144	93.635	69.382	163.017	3.302.230	7.001.820	10.304.050
1994	130.423	214	130.637	76.191	73.320	149.511	2.553.292	6.360.165	8.913.457
1993									
Enero	10.563	0	10.563	6.569	8.078	14.647	243.599	503.264	746.863
Febrero	16.382	0	16.382	16.500	7.191	23.691	350.882	594.432	945.314
Marzo	12.804	0	12.804	12.782	5.280	18.062	352.289	501.478	853.767
Abril	11.194	17	11.211	6.494	2.961	9.455	278.487	629.988	908.475
Mayo	7.993	20	8.013	3.074	5.521	8.595	268.301	621.670	889.971
Junio	9.974	21	9.995	4.288	5.428	9.716	137.332	326.597	463.929
Julio	10.764	18	10.782	3.327	8.107	11.434	216.300	571.915	788.215
Agosto	11.864	179	12.043	8.238	11.888	20.126	227.031	561.012	788.043
Septiembre	7.210	0	7.210	4.811	4.347	9.158	178.710	439.526	618.236
Octubre	7.538	0	7.538	8.367	4.981	13.348	320.077	976.670	1.296.747
Noviembre	8.119	0	8.119	8.288	3.081	11.369	227.636	379.459	607.095
Diciembre	13.484	0	13.484	10.897	2.519	13.416	501.586	895.809	1.397.395
1994									
Enero	12.010	0	12.010	3.693	3.979	7.672	206.961	350.142	557.103
Febrero	10.631	17	10.648	6.085	5.411	11.496	169.310	464.049	633.359
Marzo	12.795	0	12.795	7.604	12.870	20.474	220.283	585.791	806.074
Abril	7.766	0	7.766	5.769	5.557	11.326	144.643	478.037	622.680
Mayo	13.212	0	13.212	10.042	6.498	16.540	268.178	624.163	892.341
Junio	13.780	0	13.780	5.819	8.135	13.954	170.394	425.879	596.273
Julio	9.585	6	9.591	4.361	4.996	9.357	262.142	416.190	678.332
Agosto	7.623	0	7.623	4.280	3.070	7.350	196.050	606.481	802.531
Septiembre	12.552	0	12.552	5.988	5.521	11.509	187.086	494.289	681.375
Octubre	9.040	41	9.081	6.845	5.009	11.854	172.217	640.021	812.238
Noviembre	6.574	150	6.724	3.396	5.030	8.426	216.846	624.983	843.829
Diciembre	14.855	0	14.855	12.309	7.244	19.553	337.182	650.140	987.322
1995									
Enero	11.721	13	11.734	5.349	6.829	12.178	259.206	629.207	888.413
Febrero	9.479	0	9.479	10.164	5.185	15.349	278.208	588.866	867.074
Marzo	30.818	48	30.866	16.885	7.794	24.679	359.458	781.833	1.141.291
Abril	14.036	64	14.100	6.535	3.738	10.273	201.966	504.140	706.106
Mayo	23.851	0	23.851	14.790	5.792	20.582	184.144	608.313	792.457
Junio	12.170	0	12.170	6.967	5.009	11.976	226.032	474.950	700.982
Julio	11.228	0	11.228	8.544	6.037	14.581	191.916	825.348	1.017.264
Agosto	7.996	0	7.996	4.855	14.492	19.347	194.693	507.164	701.857
Septiembre	8.099	0	8.099	5.842	6.265	12.107	164.319	644.345	808.664
Octubre	7.622	0	7.622	9.991	5.276	15.267	164.983	783.984	948.967
Ac. último mes 94	108.994	64	109.058	60.486	61.046	121.532	1.997.264	5.085.042	7.082.306
Ac. último mes 95	137.020	125	137.145	89.922	86.417	156.339	2.224.925	6.348.150	8.573.075
% Var. 95/94	25,7	95,3	25,8	48,7	8,8	28,6	11,4	24,8	21,0

Fie.: Puertos del Estado. Autoridad Portuaria de Cartagena

2.2.2

MOVIMIENTO DE MERCANCIAS RESTO DE PUERTOS DE LA REGIÓN (Tm.)

	AGUILAS			SAN PEDRO DEL PINATAR			TOTAL		
	Carga	Descarga	Total	Carga	Descarga	Total	Carga	Descarga	Total
1987	88.258	65.038	163.296	36.299	1.311	37.610	134.557	66.349	200.906
1988	166.496	58.110	224.605	5.701	0	5.701	172.196	58.110	230.306
1989	88.057	113.291	201.348	1.336	16	1.352	89.393	113.307	202.700
1990	112.637	144.050	256.687	2.667	19.508	22.175	115.304	163.558	278.862
1991	73.933	117.725	191.658	1.030	11.200	12.230	74.963	128.925	203.888
1992	8.672	38.884	47.556	5.840	0	5.840	14.512	38.884	53.396
1993	214.936	53.979	268.915	3.790	303	2.493	218.726	54.282	273.008
1994	228.269	2.403	230.672	5.979	0	5.979	234.248	2.403	236.651
1993									
Enero	28.437	0	28.437	0	0	0	28.437	0	28.437
Febrero	0	23.311	23.311	0	0	0	0	23.311	23.311
Marzo	1.395	678	2.073	0	0	0	1.395	678	2.073
Abril	31.307	604	31.911	0	0	0	31.307	604	31.911
Mayo	1.360	672	2.032	0	0	0	1.360	672	2.032
Junio	51.500	0	51.500	1.600	0	0	53.100	0	53.100
Julio	0	692	692	0	0	0	0	692	692
Agosto	0	726	726	0	0	0	0	726	726
Septiembre	25.697	0	25.697	0	0	0	25.697	0	25.697
Octubre	49.530	27.296	76.826	0	303	303	49.530	27.599	77.129
Noviembre	0	0	0	2.190	0	2.190	2.190	0	2.190
Diciembre	25.710	0	25.710	0	0	0	25.710	0	25.710
1994									
Enero	16.850	669	17.519	1.124	0	1.124	17.974	669	18.643
Febrero	24.503	0	24.503	670	0	670	25.173	0	25.173
Marzo	24.525	0	24.525	0	0	0	24.525	0	24.525
Abril	0	0	0	0	0	0	0	0	0
Mayo	56.655	703	57.358	0	0	0	56.655	703	57.358
Junio	30.885	0	30.885	1.470	0	1.470	32.355	0	32.355
Julio	0	0	0	0	0	0	0	0	0
Agosto	0	508	508	0	0	0	0	508	508
Septiembre	21.550	0	21.550	0	0	0	21.550	0	21.550
Octubre	1.320	0	1.320	2.715	0	2.715	4.035	0	4.035
Noviembre	27.281	523	27.804	0	0	0	27.281	523	27.804
Diciembre	24.700	0	24.700	0	0	0	24.700	0	24.700
1995									
Enero	28.360	0	28.360	0	0	0	28.360	0	28.360
Febrero	930	0	930	0	0	0	930	0	930
Marzo	0	15.276	15.276	0	0	0	0	15.276	15.276
Abril	26.014	0	26.014	0	0	0	26.014	0	26.014
Mayo	23.629	29.329	52.958	96	0	96	23.725	29.329	53.054
Junio	1.050	0	1.050	1.918,5	0	1.918,5	2.968,5	0	2.968,5
Julio	0	0	0	99	0	99	99	0	99
Agosto	0	0	0	0	0	0	0	0	0
Septiembre	26.114	0	26.114	0	0	0	26.114	0	26.114
Octubre	26.810	0	26.810	0	0	0	26.810	0	26.810
Ac. último mes 94	176.288	1.880	178.168	5.979	0	5.979	182.267	1.880	184.147
Ac. último mes 95	134.907	44.605	179.512	2.114	0	2.114	137.021	44.605	181.626
% Var. 95/94	-23,5	2.272,61	0,8	-64,7	0	-64,7	-24,8	2.272,6	-1,4

Fte.: Elaboración propia

2.2.3

B U Q U E S E N T R A D O S P U E R T O S R E G I Ó N

	CARTAGENA		AGUILAS		SAN PEDRO DEL PINATAR		TOTAL	
	TOTAL	T.R.B.	TOTAL	T.R.B.	TOTAL	T.R.B.	TOTAL	T.R.B.
1987	1.461	12.999.800	34	141.621	23	26.840	1.518	13.168.261
1988	1.294	10.552.178	74	211.826	7	4.850	1.375	10.768.854
1989	1.266	10.936.924	74	197.472	5	2.863	1.345	11.137.259
1990	1.265	11.997.112	91	262.782	26	31.025	1.382	12.290.919
1991	1.217	12.583.917	71	188.672	14	10.688	1.302	12.783.277
1992	1.175	10.731.439	31	80.801	7	5.929	1.213	10.818.169
1993	1.002	10.000.862	66	204.652	9	9.081	1.077	10.214.595
1994	987	8.853.596	48	175.017	17	14.781	1.052	9.043.394
1993								
Enero	76	713.183	6	18.791	0	0	82	731.974
Febrero	92	925.149	6	22.890	0	0	98	948.039
Marzo	103	849.254	2	3.995	1	1.113	106	854.362
Abril	83	624.444	8	26.112	1	1.588	92	652.144
Mayo	82	921.885	2	3.900	2	1.393	86	927.178
Junio	52	395.741	10	33.232	2	2.861	64	431.834
Julio	82	803.495	1	2.997	0	0	83	806.492
Agosto	79	691.060	1	2.996	0	0	80	694.056
Septiembre	58	579.207	6	16.434	0	0	64	595.641
Octubre	96	1.238.309	18	57.471	1	454	115	1.296.234
Noviembre	86	715.326	0	0	2	1.672	88	716.998
Diciembre	113	1.343.809	6	15.834	0	0	119	1.359.643
1994								
Enero	76	528.192	5	14.314	1	806	82	543.312
Febrero	75	705.079	6	18.857	1	806	82	724.742
Marzo	95	737.531	5	17.359	4	3.736	104	758.626
Abril	69	121.159	0	0	3	3.386	72	124.545
Mayo	103	929.637	7	39.079	1	350	111	969.066
Junio	71	555.494	6	21.903	1	1.034	78	578.431
Julio	88	734.262	0	0	1	280	89	734.542
Agosto	81	601.414	1	2.997	0	0	82	604.411
Septiembre	84	593.758	5	16.657	0	0	89	610.415
Octubre	82	2.049.727	1	945	2	2.713	85	2.053.385
Noviembre	70	555.494	7	24.123	3	1.670	80	581.287
Diciembre	93	741.849	5	18.783	0	0	98	760.632
1995								
Enero	83	786.804	6	21.203	1	1.588	90	809.595
Febrero	74	682.495	1	721	2	1.130	77	684.346
Marzo	113	1.039.102	5	12.057	2	437	120	1.051.596
Abril	70	564.675	5	18.980	3	2.025	78	585.680
Mayo	81	718.190	11	40.950	6	1.601	98	760.741
Junio	91	1.788.240	1	498	6	2.621	98	1.791.359
Julio	81	934.765	0	0	2	702	83	935.467
Agosto	66	601.868	0	0	2	487	68	602.355
Septiembre	55	583.783	6	18.796	3	586	64	603.165
Octubre	73	812.662	5	17.797	1	79	79	830.538
Ac. último mes 94	824	7.556.253	36	132.111	14	13.111	874	7.701.475
Ac. último mes 95	787	8.512.584	40	131.002	28	11.256	855	8.654.842
% Var. 95/94	-4,5	12,7	11,1	-0,8	100,0	-14,1	-2,2	12,4

Fig.: Puertos del Estado, Autoridad Portuaria de Cartagena y elaboración propia

2.2.4

P E S C A C A P T U R A D A P U E R T O S R E G I Ó N (K g .)

	CARTAGENA	ÁGUILAS	C. DE PALOS	MAZARRÓN	SAN PEDRO DEL PINATAR	TOTAL
1987	867.851	1.224.701	41.089	1.660.577	219.180	4.013.398
1988	881.758	1.349.675	21.275	1.704.851	233.251	4.190.810
1989	795.000	1.020.594	13.243	2.159.749	244.340	4.232.926
1990	684.909	956.574	15.851	2.343.871	226.019	4.227.224
1991	1.909.551	1.202.361	44.535	2.293.082	309.738	5.759.267
1992	3.115.315	1.562.277	11.764	1.963.477	435.060	7.087.893
1993	3.539.532	1.392.949	18.448	1.743.088	419.680	7.113.697
1994	3.308.208	1.160.075	47.523	3.050.295	658.544	8.224.645
1993						
Enero	256.943	188.868	184	377.844	22.126	845.965
Febrero	258.803	67.184	899	195.904	40.440	563.230
Marzo	249.422	175.907	857	395.355	97.920	919.461
Abril	276.000	96.088	1.865	45.830	15.236	435.019
Mayo	248.026	94.193	1.441	65.693	27.759	437.112
Junio	278.626	88.516	5.745	79.102	27.850	479.839
Julio	287.850	134.756	1.519	304.561	20.779	749.465
Agosto	306.619	134.518	1.915	166.457	44.121	653.630
Septiembre	297.975	85.214	187	64.513	20.793	468.682
Octubre	265.866	50.103	1.571	17.125	24.124	358.789
Noviembre	542.484	188.420	1.072	17.341	53.135	802.452
Diciembre	270.918	89.182	1.193	13.363	25.397	400.053
1994						
Enero	204.439	59.174	6.335	263.465	92.737	626.150
Febrero	238.909	63.561	5.524	290.755	74.624	673.373
Marzo	311.081	62.273	439	82.183	110.627	566.603
Abril	238.881	67.478	329	13.086	17.877	337.651
Mayo	222.011	64.268	663	15.696	85.207	387.845
Junio	295.551	90.564	17.945	419.824	21.195	845.079
Julio	273.462	93.309	4.062	67.312	19.688	457.833
Agosto	317.775	106.337	959	446.512	27.868	899.451
Septiembre	318.375	161.006	2.473	222.015	18.012	721.881
Octubre	260.744	188.367	6.073	419.549	18.015	892.748
Noviembre	298.309	127.871	1.223	511.002	76.562	1.014.967
Diciembre	328.671	75.867	1.498	298.896	96.132	801.064
1995						
Enero	277.412	220.485	408	716.060	36.761	1.251.126
Febrero	212.661	214.251	1.127	377.903	71.225	877.167
Marzo	234.152	278.195	309	384.817	138.519	1.035.992
Abril	212.271	147.888	488	248.736	22.136	631.519
Mayo	279.466	202.885	7.592	242.650	20.530	753.123
Junio	279.138	139.357	12.401	147.024	21.438	599.358
Julio	255.471	134.740	3.004	100.123	32.022	525.360
Agosto	279.781	157.457	411	211.108	24.596	673.353
Septiembre	262.587	175.330	468	105.220	23.723	567.328
Octubre	280.028	153.727	838	423.009	32.848	890.450
Ac. último mes 94	2.681.228	956.337	44.802	2.240.397	485.850	6.408.614
Ac. último mes 95	2.572.967	1.824.315	27.046	2.956.650	423.798	7.804.776
% Var. 95/94	-4,0	90,8	-39,6	32,0	-12,8	21,8

Fte.: Puertos del Estado. Autoridad Portuana de Cartagena y elaboración propia

2.3 T R A N S P O R T E S T E R R E S T R E S

2.3.1 M A T R I C U L A C I Ó N D E V E H Í C U L O S

	CAMIONES Y FURGONETAS	AUTOBUSES	TURISMOS	MOTOCICLETAS	TRACTORES	TOTAL
1987	5.764	47	21.923	1.302	210	29.246
1988	7.400	43	25.758	1.951	145	35.297
1989	8.042	43	28.883	2.586	197	39.751
1990	7.221	60	24.670	3.192	349	35.492
1991	6.020	43	21.874	3.438	271	31.646
1992	5.641	56	23.251	2.542	202	31.692
1993	3.949	40	17.172	1.517	148	22.826
1994	4.118	24	20.233	1.016	315	25.706
1994						
Enero	306	1	1.184	68	19	1.578
Febrero	310	1	1.421	54	14	1.800
Marzo	373	1	1.674	111	6	2.165
Abril	337	3	1.592	81	26	2.039
Mayo	296	6	1.710	96	20	2.128
Junio	334	3	1.937	112	10	2.396
Julio	359	4	2.198	112	13	2.686
Agosto	310	1	1.518	98	8	1.935
Septiembre	281	1	1.469	69	46	1.886
Octubre	374	1	1.696	69	46	2.186
Noviembre	370	1	1.625	46	72	2.114
Diciembre	468	1	2.209	80	35	2.793
1995						
Enero	344	6	1.354	75	34	1.813
Febrero	384	8	1.466	64	30	1.952
Marzo	437	4	1.888	92	40	2.461
Abril	366	3	1.438	72	31	1.910
Mayo	492	10	1.739	124	46	2.411
Junio	461	2	2.267	103	40	2.873
Julio	389	1	1.559	113	41	2.103
Agosto	304	6	1.319	79	35	1.743
Ac. último mes 94	2.625	20	13.234	732	116	16.727
Ac. último mes 95	3.177	40	13.030	722	297	17.266
% variación	21,0	100,0	-1,5	-1,4	156,0	3,2

Fig.: Jefatura Provincial de Tráfico de Murcia

MATRICULACIÓN DE VEHÍCULOS. MURCIA

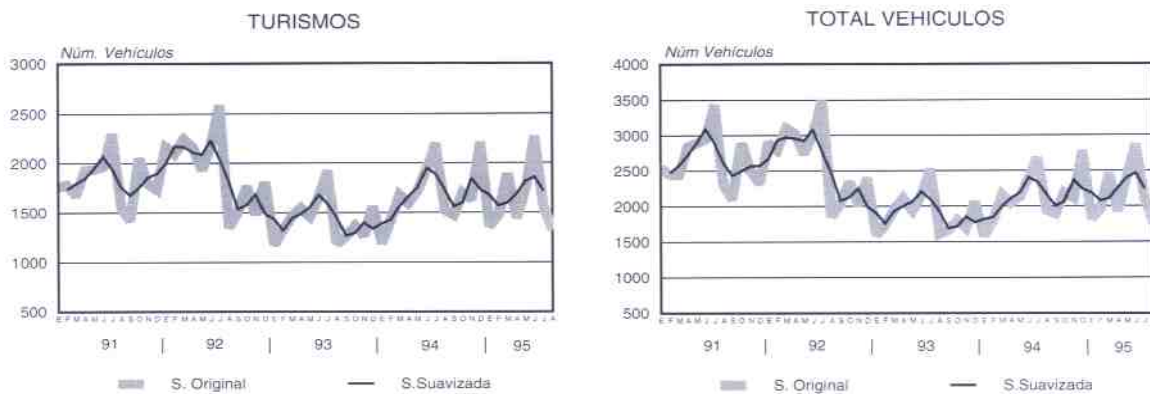

Series suavizadas mediante medias móviles trimestrales.

2.3.2

ACCIDENTES DE CIRCULACIÓN REGIÓN DE MURCIA

	ACCID. CON VÍCTIMAS			MUERTOS			HERIDOS		
	Carretera	Zona Urb.	Total	Carretera	Zona Urb.	Total	Carretera	Zona Urb.	Total
1988	1.253	1.042	2.295	129	22	151	2.098	1.176	3.274
1989	1.377	1.108	2.485	153	29	182	2.396	1.475	3.871
1990	1.202	1.170	2.372	138	55	191	2.135	1.608	3.743
1991	1.066	1.139	2.205	113	32	145	1.768	1.561	3.329
1992	878	941	1.819	103	26	129	1.501	1.223	2.724
1993	822	742	1.564	111	14	125	1.398	959	2.357
1994	741	728	1.469	106	22	128	1.206	937	2.143
1993									
Enero	52	59	111	16	0	14	88	78	166
Febrero	57	51	108	5	0	5	99	68	167
Marzo	62	72	134	4	1	5	97	95	192
Abril	67	64	131	8	1	9	140	84	224
Mayo	58	61	119	5	0	5	106	84	190
Junio	94	72	166	9	1	10	162	96	258
Julio	98	71	169	8	4	12	170	97	267
Agosto	96	53	149	9	2	11	163	70	233
Septiembre	52	71	123	6	0	6	77	88	165
Octubre	58	67	125	12	1	13	95	76	171
Noviembre	59	55	114	17	4	21	89	63	152
Diciembre	69	46	115	14	0	14	112	60	172
1994									
Enero	64	66	130	15	2	17	97	78	175
Febrero	50	61	111	3	2	5	90	84	174
Marzo	50	50	100	8	1	9	74	64	138
Abril	61	49	110	10	2	12	100	65	165
Mayo	53	61	114	8	0	8	89	80	169
Junio	58	66	124	4	2	6	85	78	163
Julio	74	52	126	4	1	5	122	75	197
Agosto	81	67	148	15	3	18	146	88	234
Septiembre	74	64	138	4	3	7	120	86	206
Octubre	53	58	111	9	0	9	77	74	151
Noviembre	59	67	126	13	1	14	97	84	181
Diciembre	64	67	131	13	5	18	109	81	190
1995									
Enero	60	94	154	7	4	11	105	114	219
Febrero	75	80	155	8	2	10	117	97	214
Marzo	64	79	143	8	0	8	103	99	202
Abril	63	84	147	6	3	9	106	114	220
Mayo	72	68	140	11	1	12	112	83	195
Junio	60	73	133	8	0	8	95	93	188
Ac. último mes 94	336	353	689	48	9	57	535	449	984
Ac. último mes 95	394	478	872	48	10	58	638	600	1.238

Fte.: Jefatura Provincial de Tráfico de Murcia.

* Víctimas a 30 días.

2.3.3

PARQUE DE VEHÍCULOS CON TARJETA DE TRANSPORTE

TARJETAS DE TRANSPORTE					
	1992	1993	% Var. 93/92	1994	% Var. 94/93
Turismos	2.984	3.294	10,39	3.325	0,94
Taxis	961	971	1,04	979	0,82
Alquiler sin conductor	2.023	2.323	14,83	2.346	0,99
Autobuses	889	887	-0,22	883	-0,45
Serv. público	823	811	-1,46	801	-1,23
Serv. privado	66	76	15,15	82	7,89
Mercancías	32.697	35.639	9,00	36.344	1,98
Serv. público	7.008	6.367	-9,15	6.056	-4,88
Serv. privado	22.965	26.532	15,53	27.462	3,51
Tractores	727	584	-19,67	456	-21,92
Tract. con conversión	1.997	2.156	7,96	2.370	9,93
Mixtos	230	312	35,65	343	9,94
Serv. Especiales	244	260	6,56	273	5,00
TOTAL	37.044	40.392	9,04	41.168	1,92

Fte.: Elaboración propia



Región de Murcia
Consejería de Política Territorial y Obras Públicas