



BOLETÍN
ESTADÍSTICO
DE LA CONSEJERÍA DE POLÍTICA
TERRITORIAL Y OBRAS PÚBLICAS

28

II TRIMESTRE 1995



Región de Murcia
Consejería de Política Territorial y Obras Públicas

II TRIMESTRE 1995

EDITA: DOCUMENTACIÓN TÉCNICA

Secretaría General

Plaza Santoña, s/n. 30006 MURCIA

Telf. 968 / 36 25 24. Fax 36 23 92

IMPRIME: A. G. NOVOGRAF, S.A.

D.L.: MÚ-1.018-1989

© **CONSEJERÍA DE POLÍTICA TERRITORIAL Y OBRAS PÚBLICAS**

Autorizada reproducción citando fuente.

BOLETÍN
ESTADÍSTICO
DE LA CONSEJERÍA DE POLÍTICA
TERRITORIAL Y OBRAS PÚBLICAS

28

II TRIMESTRE 1995

1	CONSTRUCCIÓN	5
1.1	Licitación Oficial	7
1.1.1	Licitación Oficial Murcia-Agentes contratantes	
1.1.2	Licitación Oficial Murcia-Formas de contratación	
1.1.3	Licitación Oficial Murcia-Tipología de obras	
1.1.4	Licitación Oficial Murcia-Tipología por Agentes	
1.1.5	Licitación Oficial España-Agentes contratantes	
1.1.6	Licitación Oficial España-Formas de contratación	
1.1.7	Licitación Oficial España-Tipología de obra	
1.2	Vivienda	15
1.2.1	Viviendas Libres Murcia. Visadas. Terminadas por Municipios	
1.2.2	Viviendas Protección Oficial - C. Prov. C. Def. por Municipios	
1.2.3	Viviendas Total Región de Murcia	
1.2.4	Viviendas Total España	
1.2.5	Estadística de Edificación y Vivienda	
1.2.5.1	Licencias municipales concedidas	
1.2.5.2	Datos generales	
1.2.5.3	Destino edificios no residenciales	
1.2.5.4	Características de las viviendas a construir	
1.2.6	Rehabilitación de viviendas	
1.2.7	Viviendas de Promoción Pública	
1.2.8.1	Visados de dirección de obra: Obra Nueva	
1.2.8.2	Visados de dirección de obra: Ampliación y/o Restauración de edificios	
1.3	Cemento	30
1.3.1	Cemento. Consumo, producción y venta	
1.4	Energía Eléctrica	31
1.4.1	Consumo energía eléctrica sector Construcción. R. de Murcia	
1.5	Precios	32
1.5.1	Índice de Precios de Consumo Región de Murcia	
1.5.2	Índice de Precios de Consumo España	
1.5.3	Índice de Precios de Consumo. Vivienda. España	
1.6	Empleo	35
1.6.1	Encuesta de Población Activa. Región de Murcia	
1.6.2	Encuesta de Población Activa. España	
1.6.3	Paro Registrado	
1.7	Costes	38
1.7.1	Índice de Costes del Sector de la Construcción	
1.8	Encuesta Coyuntural de la Industria de la Construcción	39
1.8.1	Valores Absolutos - Región de Murcia	
1.8.2	Ratios Generales - Región de Murcia	
2	TRANSPORTES	41
2.1	Transporte Aéreo	41
2.1.1	Tráfico comercial en el aeropuerto de San Javier (Murcia)	
2.2	Transporte Marítimo	42
2.2.1	Tráfico total de mercancías - Puerto de Cartagena	
2.2.2	Tráfico total de mercancías - Resto de Puertos de la Región	
2.2.3	Movimiento de buques	
2.2.4	Pesca desembarcada	
2.3	Transporte Terrestre	48
2.3.1	Matriculación de vehículos	
2.3.2	Accidentes de circulación	
2.3.3	Parque de vehículos con tarjeta de transporte	
Anexo	Precio medio m² de las viviendas (1987-1994)	51

SECTOR CONSTRUCCIÓN

El inicio de 1995 ha traído la consolidación del crecimiento del Sector de la Construcción en nuestra Región. La recuperación que apuntaban todos los indicadores durante el pasado año, principalmente en el subsector de Edificación Residencial, se refuerza, tal y como confirman los indicadores analizados a continuación, contribuyendo de esta forma el sector a la reactivación general de la economía regional.

El total de viviendas libres visadas por el Colegio Oficial de Arquitectos de Murcia en el período enero-mayo creció un 32,9% respecto al acumulado al mes de mayo del año anterior, mientras que los visados de v.p.o. lo hicieron un 25,4%.

Durante este mismo período se presentaron un 48% más de solicitudes de calificación provisional, como viviendas de *protección oficial*, que en el mismo período del año precedente, mientras que las calificaciones provisionales concedidas fueron 2.581, con un crecimiento del 118,5%, probablemente debido a la voluntad de acogerse a los beneficios del Plan de Vivienda en su último año.

La Estadística de Edificación y Vivienda refleja que el total de licencias de obra concedidas por los Ayuntamientos de la Región, durante el primer trimestre del año, creció un 23% respecto del mismo trimestre de 1994. La mayor parte de las licencias, el 77%, fueron concedidas para obras de nueva planta, el 20,4% se concedieron para rehabilitación de edificios y locales, mientras el 2,7% restante fueron para demoliciones.

Las obras de nueva planta corresponden a la construcción de 1.604 edificios, experimentando un crecimiento de casi el 49%. Este crecimiento es superior al del número de licencias, lo que indica que ha aumentado el número de edificios contenidos en cada licencia, es decir, el tamaño medio de las promociones, pasando de 1,7 edif./lic. en el primer trimestre del 94, a 2,1 edif./lic. en el presente año.

La superficie total a construir es, por tanto, superior a la del período anterior, alcanzando un total de 523.000 m².

Durante el período analizado aumenta el número de viviendas contenidas en las licencias, tanto las de nueva construcción (49%) como las a re-

habilitar (44%). Entre las características de estas viviendas cabe señalar una ligera disminución del tamaño, siendo la superficie media útil un 2,2% menor que en el mismo período del año anterior. Esto se explica por el fuerte crecimiento experimentado por las viviendas que se encuentran en el tramo de superficie útil por debajo de los 90 m².

Por otra parte, la mayoría de las viviendas a construir tendrán seis habitaciones o más (incluida cocina) y dos cuartos de baño.

En lo que se refiere a la edificación para uso no residencial, se concedieron licencias para la construcción de 181 nuevos edificios en toda la Región, con un crecimiento de casi el 45%, alcanzando una superficie total de 80.000 m². El destino de estos edificios es similar al de otros años, siendo en su mayor parte el de almacenes, seguidos de las explotaciones agrícolas o ganaderas.

Según los datos de los Visados de Dirección de Obra del Colegio de Aparejadores de Murcia, la superficie total a construir en 1994 alcanzó 1.733.859 m², un 26% más que en 1993. Casi la totalidad de dicha superficie (90%) corresponde a edificios destinados a viviendas, siendo el porcentaje de crecimiento en relación al pasado año del 27,2%. El total de visados de dirección de obra fue superior al del año 1993, tanto para obra nueva (18,8%) como para obras de ampliación y/o restauración de edificios (35,1%). Para el año 95 sólo se dispone de datos del mes de enero, siguiendo, hasta el momento, la misma tendencia del año anterior.

En la Encuesta de Coyuntura de la Industria de la Construcción, se observa que el Valor de los Trabajos Realizados por las Empresas en la Región de Murcia alcanza, en el último trimestre de 1994, el valor más alto desde 1988, con una variación positiva del 66,3% respecto al mismo trimestre del año anterior. Por tipo de obra, el mayor crecimiento de la actividad corresponde a Ingeniería Civil.

El Valor de la Nueva Contratación, indicador que informa sobre la evolución futura de producción del sector de la construcción, obtuvo una tasa de variación interanual negativa del 13,8%, si bien la cifra fue ligeramente superior a la de obra contratada en el III trimestre de 1994.

Durante los cinco primeros meses del presente año la *Licitación Oficial en Murcia* experimenta un crecimiento del 68,9% respecto al año anterior, cambiando la tendencia decreciente del último

año. Algo menos de la mitad de los 22.977 millones licitados corresponde a los Entes Territoriales, 10.838 millones ptas., de los cuales casi el 60% son obras de la Comunidad Autónoma y el resto de los Ayuntamientos. Por su parte, la Administración Central saca a licitación obras por un total de 9.743 millones de ptas., cifra ligeramente superior a la acumulada a mayo del año anterior.

Por tipos de obra, el 81,5% de lo licitado se destina a obras de Ingeniería Civil, sobre todo a Carreteras, Encauzamientos y Defensas, Saneamientos, Urbanizaciones y Obras de Regadío. En cuanto a las obras, en Edificación se licitó un total de 4.246 mill. de ptas., estando en su mayor parte destinadas a la construcción de edificios no residenciales.

La *Licitación Oficial en España* en el primer trimestre del año creció un 11,7% respecto al mismo trimestre del pasado año, debido principalmente al esfuerzo realizado por los entes territoriales, que acaparan el 73,7% del importe total.

Atendiendo a la tipología de las obras, la mayor parte son de Ingeniería Civil, cuyo importe crece un 9,2%, mientras que al subsector de Edificación se destinan 87.228 millones de pesetas, un 18,9% más que en el mismo período de 1994.

El *consumo aparente de cemento* se ha visto incrementado en nuestra Región casi un 5% en los dos primeros meses del año, siendo el incremento a nivel nacional del 16,9%.

También el *consumo de energía eléctrica* en Murcia en el sector Construcción ha crecido durante los meses de enero a mayo un 6,9%.

En cuanto al *empleo* en la Región, la Encuesta de Población Activa del primer trimestre de 1995 muestra un ligero descenso de la población ocupada (400 personas -0,1%) respecto al primer trimestre del pasado año. El número de parados en el total de sectores se cifra en 107.400 personas, siendo la variación interanual del -0,8%, lo que significa que a finales de marzo el número de parados era inferior en 900 personas a los parados en marzo del año 1994. La tasa de paro es del 26,2%, similar a la del I trimestre del 94.

En Construcción, al igual que en el total de sectores, disminuye la población activa (-1,4%) mientras que aumenta el número de ocupados un 6,6%. La tasa de paro está en el 26,2%, cinco puntos y medio por debajo de la del año 1994.

La EPA mostró, a nivel nacional, un incremento

interanual de la ocupación en construcción del 11,6%; asimismo disminuyó en 108.200 el número de personas sin empleo, cuya variación fue del -23,5%. La tasa de paro se sitúa en el 24%.

El paro registrado en las oficinas del INEM de Murcia experimentó una variación interanual negativa del -11,8%, al mes de abril, siendo aún mayor el descenso en el número de parados en el sector de la Construcción (-22,6%), lo que se traduce en 2.449 personas menos, sin empleo, que en abril anterior.

SECTOR TRANSPORTES

El tráfico de pasajeros en el Aeropuerto de San Javier durante los cinco primeros meses del presente año experimentó una subida del 5,7%, alcanzando la cifra de 32.631 personas. El 51% de los viajeros (16.660) utilizaron vuelos regulares para sus desplazamientos, mientras que viajaron en vuelos charters cerca de 15.000 personas.

El tráfico de mercancías en el Puerto de Cartagena creció un 25,2% durante los meses de enero a mayo, respecto al mismo período del año anterior, alcanzando un volumen total de 4.395.341 Tm, la mayor parte de las cuales (75,9%) corresponde al transporte de productos petrolíferos, que se vio incrementado en un 28,4%. En el resto de puertos de la Región el total de mercancías transportadas en el mismo período ha disminuido un 1,6%.

La matriculación de vehículos en Murcia aumentó hasta el mes de abril un 7,3% respecto a un año antes. La mayor parte de los vehículos matriculados son de la clase "turismo", alcanzando un total de 6.146.

1.1 LICITACIÓN OFICIAL

1.1.1 LICITACIÓN OFICIAL MURCIA POR AGENTES CONTRATANTES (Pto. en millones ptas.)

	ADMINISTRACIÓN CENTRAL					ENTES TERRITORIALES			OO.AA.COMER.
	TOTAL	TOTAL	ESTADO	ORG. AUT. ADMINISTR.	SEGUERID. SOCIAL	TOTAL	COMUNIDAD AUTÓNOMA	AYUNTAMIENTOS	ADMÓN. CENTRAL
1989	69.983	43.546	43.066	480	0	25.753	21.128	4.625	684
1990	55.372	42.794	40.312	2.049	433	11.490	6.566	4.924	1.088
1991	31.628	10.432	7.819	2.613	0	16.149	9.731	6.418	5.047
1992	54.936	39.540	37.749	1.791	0	10.424	5.698	4.726	4.972
1993	63.492	45.131	42.322	2.809	0	17.708	14.052	3.656	653
1994	48.627	34.551	32.746	1.805	0	12.656	4.044	8.612	1.420
1993									
Enero	378	247	241	6	0	103	73	30	28
Febrero	1.773	1.067	1.056	11	0	706	248	458	0
Marzo	8.411	7.269	6.951	318	0	1.130	528	602	12
Abril	5.093	4.736	4.576	160	0	99	50	49	258
Mayo	2.794	1.227	1.177	50	0	1.558	1.136	422	9
Junio	16.517	15.597	14.875	722	0	920	894	26	0
Julio	5.528	2.279	2.279	0	0	3.180	2.995	185	69
Agosto	3.221	1.234	587	647	0	1.819	1.335	484	168
Septiembre	1.190	662	662	0	0	528	226	302	0
Octubre	2.477	1.653	1.333	320	0	824	356	468	0
Noviembre	6.681	561	66	495	0	6.095	5.531	564	25
Diciembre	9.429	8.599	8.519	80	0	746	680	66	84
1994									
Enero	2.744	2.043	2.043	0	0	176	91	85	525
Febrero	5.638	4.466	4.276	190	0	988	0	988	184
Marzo	667	360	360	0	0	266	0	266	41
Abril	1.549	130	130	0	0	1.014	10	1.004	405
Mayo	3.009	2.123	2.123	0	0	886	226	660	0
Junio	10.503	9.284	8.602	682	0	1.192	98	1.094	27
Julio	2.703	1.824	1.824	0	0	879	209	670	0
Agosto	1.591	559	559	0	0	1.032	550	482	0
Septiembre	4.791	3.197	3.085	112	0	1.478	309	1.169	116
Octubre	3.885	2.220	1.884	356	0	1.665	862	803	0
Noviembre	7.185	6.097	6.006	91	0	966	119	847	122
Diciembre	4.362	2.248	1.874	374	0	2.114	1.570	544	0
1995									
Enero	2.050	1.445	1.433	0	12	605	194	411	0
Febrero	3.176	534	534	0	0	1.976	197	1.779	666
Marzo	4.618	785	611	174	0	3.736	2.645	1.091	97
Abril	4.672	3.005	2.783	222	0	1.152	969	183	515
Mayo	8.461	3.974	3.543	255	176	3.369	2.392	977	1.118
Ac. último mes 94	13.607	9.122	8.932	190	0	3.330	327	3.003	1.155
Ac. último mes 95	22.977	9.743	8.904	651	188	10.838	6.397	4.441	2.396
% variación	68,9	6,8	-0,3	242,6	0,0	225,5	1.856,3	47,9	107,4

Fie.: MOPTMA

LICITACIÓN OFICIAL MURCIA - Año 1995 (Enero-Mayo)
Agentes Contratantes

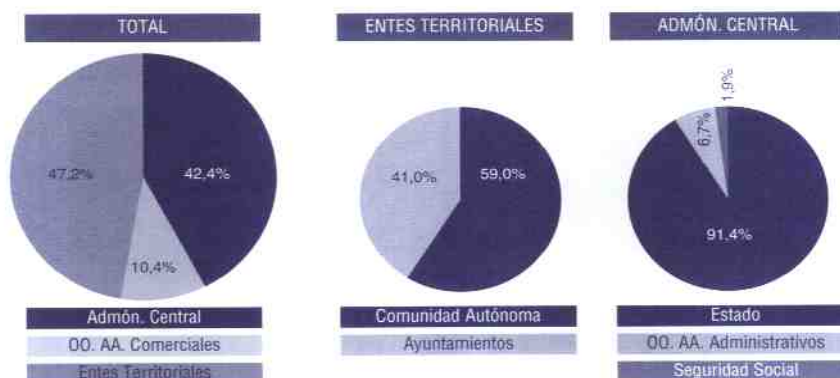

1.1.2

LICITACIÓN OFICIAL MURCIA POR FORMAS DE CONTRATACIÓN (Pto. en millones ptas.)

	TOTAL	SUBASTA	CONCURSO	CONT. DIRECTA
1989	72.983	12.782	49.307	10.894
1990	55.598	12.769	37.278	5.551
1991	30.474	6.373	15.695	8.406
1992	54.936	8.907	41.661	4.368
1993	63.492	15.114	38.830	9.548
1994	48.627	12.301	25.511	10.815
1993				
Enero	378	80	191	107
Febrero	1.773	0	0	1.773
Marzo	8.411	570	6.196	1.645
Abril	5.093	50	4.464	579
Mayo	2.794	918	1.341	535
Junio	16.517	1.122	15.233	162
Julio	5.528	3.412	1.755	361
Agosto	3.221	1.687	1.224	310
Septiembre	1.190	232	870	88
Octubre	2.477	727	303	1.447
Noviembre	6.681	5.498	951	232
Diciembre	9.429	818	6.302	2.309
1994				
Enero	2.744	85	2.560	99
Febrero	5.638	207	3.755	1.676
Marzo	667	241	345	81
Abril	1.549	1.238	70	241
Mayo	3.009	484	53	2.472
Junio	10.503	1.282	7.919	1.302
Julio	2.703	917	1.727	59
Agosto	1.591	1.312	152	127
Septiembre	4.791	1.341	427	3.023
Octubre	3.885	2.438	939	508
Noviembre	7.185	431	5.624	1.130
Diciembre	4.362	2.325	1.940	97
1995				
Enero	2.050	96	0	1.954
Febrero	3.176	1.633	543	1.000
Marzo	4.618	3.238	867	513
Abril	4.672	910	1.318	2.444
Mayo	8.461	2.226	6.054	181
Ac. último mes 94	13.607	2.255	6.783	4.569
Ac. último mes 95	22.977	8.103	8.782	6.092
% variación	68,9	259,3	29,5	33,3

Fte.: MOPTMA

LICITACIÓN OFICIAL MURCIA
Formas de Contratación

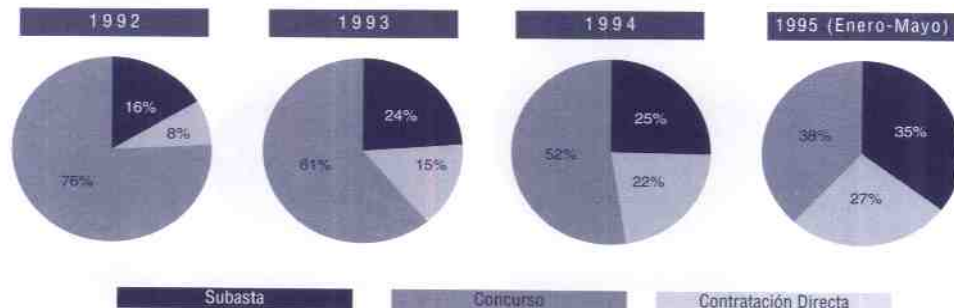

1.1.3

LICITACIÓN OFICIAL MURCIA POR TIPOLOGÍA DE OBRAS (Pto. en millones ptas.)

	EDIFICACION										
	TOTAL	TOTAL	VIVIENDAS FAMILIARES	ESTABL. COLECTIVOS	EDIF. NO RESIDENCI.	TOTAL	INFRAEST. FERROVIARIA	CARRETERAS Y AEROPUERT.	PUERTOS Y CAÑALES NAV.	ENCAUZAM. Y DEFENSAS	
1989	72.983	8.732	1.820	415	6.497	64.251	375	43.263	1.295	4.999	
1990	55.372	9.813	1.072	1.515	7.226	45.559	142	24.692	366	4.095	
1991	31.628	12.750	822	307	11.621	18.878	0	3.057	4.538	850	
1992	54.936	9.122	679	1.632	6.811	45.814	505	24.664	1.672	3.028	
1993	63.492	9.298	1.555	263	7.480	54.194	0	23.490	196	2.441	
1994	48.627	13.306	1.031	5.982	6.293	35.321	295	10.703	15	3.452	
1995											
Enero	378	251	0	52	199	127	0	26	0	0	
Febrero	1.773	354	0	9	345	1.419	0	191	0	86	
Marzo	8.411	901	152	132	617	7.510	0	1.106	0	0	
Abril	5.093	765	26	0	739	4.328	0	4.138	0	51	
Mayo	2.794	1.847	583	0	1.264	947	0	269	0	0	
Junio	16.517	2.013	243	30	1.740	14.504	0	6.043	0	1.563	
Julio	5.528	435	121	0	314	5.093	0	2.055	146	0	
Agosto	3.221	1.451	0	0	1.451	1.770	0	489	50	0	
Septiembre	1.190	144	99	0	45	1.046	0	727	0	0	
Octubre	2.477	231	38	40	153	2.246	0	630	0	135	
Noviembre	6.681	841	268	0	573	5.840	0	4.171	0	39	
Diciembre	9.429	65	25	0	40	9.384	0	3.645	0	567	
1994											
Enero	2.744	559	0	0	559	2.185	0	27	0	2.043	
Febrero	5.638	526	53	0	473	5.112	0	3.634	0	0	
Marzo	667	227	151	0	76	440	0	360	0	6	
Abril	1.549	181	6	0	175	1.368	0	183	0	0	
Mayo	3.009	273	156	0	117	2.736	0	499	0	0	
Junio	10.503	6.652	0	5.982	670	3.851	0	828	0	765	
Julio	2.703	322	169	0	153	2.381	0	2.003	0	25	
Agosto	1.591	518	0	0	518	1.073	0	501	15	22	
Septiembre	4.791	782	8	0	774	4.009	295	265	0	15	
Octubre	3.885	469	119	0	350	3.416	0	926	0	167	
Noviembre	7.185	446	0	0	446	6.739	0	83	0	387	
Diciembre	4.362	2.351	369	0	1.982	2.011	0	1.394	0	22	
1995											
Enero	2.050	115	36	12	67	1.935	0	140	7	924	
Febrero	3.176	361	0	0	361	2.815	379	293	0	39	
Marzo	4.618	1.556	114	85	1.357	3.062	0	2.325	0	39	
Abril	4.672	1.888	691		1.197	2.784	31	221	0	45	
Mayo	6.461	326	0	44	282	8.135	0	574	1.123	2.266	
Ac. último mes 94	13.607	1.766	366	0	1.400	11.841	0	4.703	0	2.049	
Ac. último mes 95	22.977	4.246	841	141	3.264	18.731	410	3.553	1.130	3.313	
% variación	68,9	140,4	129,8	-	133,1	58,2	-	-24,5	-	61,7	

File: MORTMA

(Continuación)

1.1.3 LICITACIÓN OFICIAL MURCIA POR TIPOLOGÍA DE OBRAS (Pto. en millones pts.)

	INGENIERIA CIVIL								
	OBRAS DE REGADÍO	C. PROD. TRANSF. E.E.	ABAST. AGUA POTABLE	SANEAMIENTO	OL. GASEOD. Y RED ABAST. GAS	INSTALAC. DE TELECOMUNIC.	INSTALAC. DEPORTIVAS	URBANIZACIONES	OTRAS OBRAS I. NG. CIVIL
1989	16	1.941	3.409	0	0	728	3.798	110	
1989	4.317	16	1.941	3.409	0	0	728	3.798	110
1990	5.499	0	5.121	235	0	145	1.647	3.376	241
1991	825	65	1.624	2.737	0	0	1.017	3.431	291
1992	7.231	11	3.697	224	0	25	1.730	2.756	271
1993	6.484	21	1.330	17.927	0	52	652	1.556	45
1994	9.538	50	3.803	1.440	0	0	1.161	4.294	570
1993									
Enero	0	0	80	9	0	0	0	12	0
Febrero	970	0	22	0	0	0	0	150	0
Marzo	334	0	108	5.543	0	0	136	257	26
Abril	92	10	37	0	0	0	0	0	0
Mayo	115	0	73	433	0	0	12	45	0
Junio	0	0	716	6.122	0	0	0	60	0
Julio	0	5	69	2.730	0	0	0	88	0
Agosto	59	6	66	1.088	0	0	6	6	0
Septiembre	0	0	0	0	0	10	7	302	0
Octubre	642	0	64	8	0	0	382	376	9
Noviembre	10	0	0	1.334	0	42	0	234	10
Diciembre	4.262	0	95	660	0	0	109	26	0
1994									
Enero	0	0	8	42	0	0	65	0	0
Febrero	812	0	66	156	0	0	61	383	0
Marzo	35	0	9	0	0	0	0	30	0
Abril	33	32	273	0	0	0	0	847	0
Mayo	45	12	877	992	0	0	61	235	15
Junio	836	0	29	0	0	0	73	903	417
Julio	2	0	10	35	0	0	194	112	0
Agosto	0	0	0	99	0	0	72	364	0
Septiembre	2.029	6	559	0	0	0	131	622	87
Octubre	47	0	1.688	0	0	0	430	123	35
Noviembre	5.565	0	24	69	0	0	74	522	15
Diciembre	134	0	260	47	0	0	0	153	1
1995									
Enero	488	0	28	47	0	0	46	255	0
Febrero	60	0	679	57	0	0	158	1.150	0
Marzo	145	0	148	6	0	0	95	304	0
Abril	1.785	21	77	29	0	333	0	242	0
Mayo	0	0	233	3.066	0	0	0	873	0
Ac. último mes 94	925	44	1.233	1.190	0	0	187	1.495	15
Ac. último mes 95	2.478	21	1.165	3.205	0	333	299	2.824	0
% variación	167,9	-52,3	-5,5	169,3	0,0	-	59,9	88,9	-100,0

Fte.: MOPTMA

1.1.4

LICITACIÓN OFICIAL MURCIA TIPOLOGÍA POR AGENTES CONTRATANTES (Pto. en millones ptas) 1995 (Enero-Mayo)

AGENTES TIPOLOGÍA	ADMINISTRACIÓN CENTRAL					ENTES TERRITORIALES			OO. AA COMER.
	TOTAL	TOTAL	ESTADO	ORG. AUT. ADMINIST.	SEGURID. SOCIAL	TOTAL	COMUNIDAD AUTÓNOMA	AYUNTA-MIENTOS	ADMÓN. CENTRAL
EDIFICIOS	4.246	2.114	1.518	408	188	2.107	947	1.160	25
Residenciales	982	26	26	0	0	956	848	108	0
1. Viv. familiares	841	14	14	0	0	827	769	58	0
2. Est. Colectiv.	141	12	12	0	0	129	79	50	0
No Residenciales	3.264	2.088	1.492	408	188	1.151	99	1.052	25
3. Edif. no Residenc.	3.264	2.088	1.492	408	188	1.151	99	1.052	25
OBRAS PUBLICAS	18.731	7.629	7.386	243	0	8.731	5.450	3.281	2.371
4. Infr. ferroviaria	410	410	410	0	0	0	0	0	0
5. Carreteras Aer.	3.553	45	35	10	0	3.481	3.307	174	27
6. Ptos. y canales	1.130	0	0	0	0	12	12	0	1.118
7. Encauz. Defen.	3.313	3.224	3.224	0	0	60	44	16	29
8. Obras Regad.	2.478	2.316	2.316	0	0	68	8	60	94
9. C Prod. Transf.	21	0	0	0	0	0	0	0	21
10. Abast. agua Pot.	1.165	233	0	233	0	189	145	44	743
11. Saneamientos	3.205	1.295	1.295	0	0	1.904	1.880	24	6
12. Oleoductos. Gas.	0	0	0	0	0	0	0	0	0
13. Inst. Telecomun.	333	0	0	0	0	0	0	0	333
14. Inst. deportivas	299	0	0	0	0	299	0	299	0
15. Urbanizaciones	2.824	106	106	0	0	2.718	54	2.664	0
16. Otras obras	0	0	0	0	0	0	0	0	0
TOTAL	22.977	9.743	8.904	651	188	10.838	6.397	4.441	2.396

Fig.: MOPTMA

LICITACIÓN OFICIAL MURCIA
Por Tipología de las Obras (Enero-Mayo 1995)

EDIFICACION

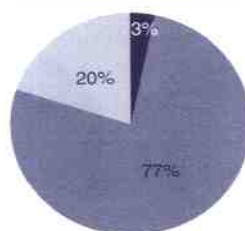

Establ. colectivos
Edif. no residenciales
Viviendas familiares

INGENIERIA CIVIL

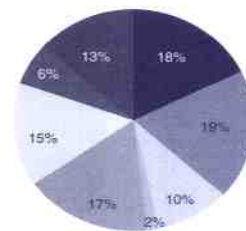

Encauzamientos y def.
Obras de regadio
Abastecim. agua pot.
Carreteras
Saneamientos
Inst. deportivas
Otros
Urbanizaciones

1.1.5

LICITACIÓN OFICIAL ESPAÑA POR AGENTES CONTRATANTES (Pto. en millones ptas.)

	ADMINISTRACIÓN CENTRAL					ENTES TERRITORIALES				OO.AA. COMER.	
	TOTAL	TOTAL	ESTADO	ORG. AUT. ADMINIST.	SEGURID. SOCIAL	TOTAL	COMUNIDAD AUTÓNOMA	DIPUTA-CIONES	CABILDOS Y CONSEJOS	AYUNTA-MIENTOS	ADMÓN. CENTRAL
1989	2.008.308	877.174	845.427	30.996	751	1.100.126	762.437	72.601	8.842	256.248	31.006
1990	1.851.641	516.676	470.175	40.443	6.058	1.283.972	768.356	124.287	5.769	385.560	50.993
1991	1.518.206	475.004	421.285	53.593	126	1.008.832	635.586	78.694	4.470	290.082	34.370
1992	1.673.790	679.085	647.000	31.845	240	973.772	628.397	109.099	11.185	225.091	20.933
1993	2.013.735	894.787	850.944	42.458	1.385	1.105.217	704.964	86.184	2.535	311.534	13.731
1994	2.057.986	887.363	857.381	29.982	0	1.163.617	717.420	86.739	4.578	354.880	7.006
1993											
Enero	63.252	17.016	16.392	624	0	46.088	21.719	3.341	0	21.028	148
Febrero	102.319	36.897	35.321	1.576	0	64.828	28.273	4.510	46	31.999	594
Marzo	130.445	55.769	49.809	5.960	0	73.966	44.226	6.263	551	22.926	710
Abril	195.364	124.618	119.732	4.886	0	61.539	31.826	8.123	104	21.486	8.207
Mayo	229.938	100.492	98.241	2.251	0	128.479	93.156	10.040	727	24.556	967
Junio	216.157	108.743	103.662	5.081	0	107.379	76.801	8.459	21	22.098	35
Julio	270.512	146.867	141.812	5.055	0	123.317	87.774	8.786	0	26.757	328
Agosto	177.584	71.918	69.990	1.928	0	105.429	59.295	7.356	565	38.213	237
Septiembre	94.507	31.467	25.427	4.655	1.385	62.242	40.259	5.915	5	16.063	798
Octubre	176.249	60.119	57.660	2.459	0	115.936	80.616	7.548	373	27.399	194
Noviembre	187.447	58.832	54.108	4.724	0	128.496	94.899	5.897	0	27.700	119
Diciembre	169.961	82.049	78.790	3.259	0	87.518	46.120	9.946	143	31.309	394
1994											
Enero	64.927	10.056	9.745	311	0	52.623	32.662	2.174	555	17.232	2.248
Febrero	90.293	24.542	22.918	1.624	0	65.361	37.144	2.362	0	25.855	390
Marzo	127.582	47.783	44.529	3.254	0	79.651	38.393	9.846	624	30.788	148
Abril	114.932	47.720	45.709	2.011	0	66.434	35.126	9.921	0	21.987	778
Mayo	179.464	86.105	84.244	1.861	0	93.199	48.803	7.134	0	37.262	160
Junio	190.035	57.686	53.500	4.186	0	131.489	89.661	7.938	377	33.513	860
Julio	207.166	90.080	87.647	2.433	0	116.760	82.058	4.236	170	30.296	326
Agosto	182.985	50.510	49.402	1.108	0	131.989	87.783	5.018	579	38.809	486
Septiembre	250.881	149.809	147.294	2.515	0	99.947	65.033	4.816	328	29.770	1.125
Octubre	201.655	94.454	92.561	1.893	0	107.142	70.224	10.275	152	26.491	59
Noviembre	174.471	45.998	41.649	4.349	0	128.095	81.715	10.304	107	35.969	378
Diciembre	273.595	182.620	178.183	4.437	0	90.927	48.818	12.715	1.686	27.708	48
1995											
Enero	74.679	14.920	14.565	310	45	59.504	28.961	5.299	0	25.244	255
Febrero	110.090	20.515	19.802	590	123	88.073	55.152	4.098	149	28.674	1.502
Marzo	131.086	44.768	36.879	6.261	1.628	85.234	49.217	7.387	244	28.386	1.084
Ac. último mes 94	282.802	82.381	77.192	5.189	0	197.635	108.199	14.382	1.179	73.875	2.786
Ac. último mes 95	315.855	80.203	71.246	7.161	1.796	232.811	133.330	16.784	393	82.304	2.841
% Variación	11,7	-2,6	-7,7	38,0	0,0	17,8	23,2	16,7	-66,7	11,4	2,0

Fte.: MOPTMA

LICITACIÓN OFICIAL ESPAÑA Agentes Contratantes (Enero-Marzo 1995)

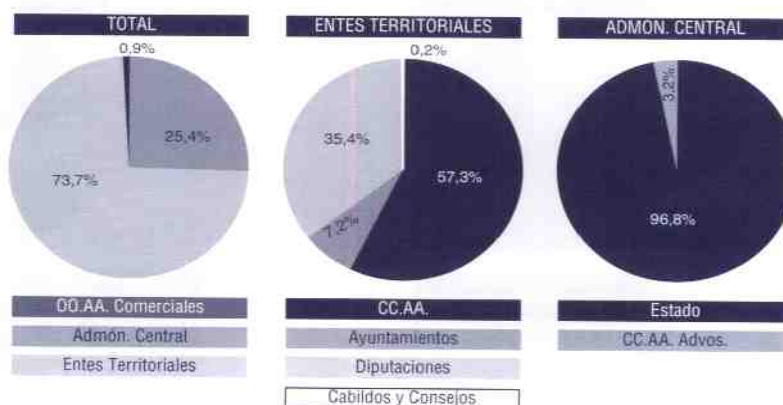

1.1.6

LICITACIÓN OFICIAL ESPAÑA POR FORMAS DE CONTRATACIÓN (Pto. en millones ptas.)

	TOTAL	SUBASTA	CONCURSO	CONT. DIRECTA
1989	2.008.308	458.973	1.423.199	126.136
1990	1.851.641	487.093	1.207.560	156.988
1991	1.518.206	325.916	1.003.314	188.976
1992	1.673.790	233.709	1.282.377	157.704
1993	2.013.735	294.988	1.491.193	227.554
1994	2.057.986	342.737	1.542.762	172.487
1993				
Enero	63.252	9.129	37.540	16.583
Febrero	102.319	9.345	65.814	27.160
Marzo	130.445	10.059	86.290	34.096
Abril	195.364	16.203	171.678	7.483
Mayo	229.938	26.942	174.056	28.940
Junio	216.157	41.371	161.752	13.034
Julio	270.512	35.938	223.103	11.471
Agosto	177.584	25.783	139.027	12.774
Septiembre	94.507	29.064	48.748	16.695
Octubre	176.249	46.094	109.753	20.402
Noviembre	187.447	32.724	136.535	18.188
Diciembre	169.961	12.336	136.897	20.728
1994				
Enero	64.927	6.359	43.478	15.092
Febrero	90.293	11.731	52.658	25.904
Marzo	127.582	25.569	88.855	13.158
Abril	114.932	22.709	81.860	10.363
Mayo	179.464	28.636	137.508	13.320
Junio	190.035	40.509	132.133	17.393
Julio	207.166	33.951	164.403	8.812
Agosto	182.985	37.250	136.640	9.095
Septiembre	250.881	27.214	208.123	15.544
Octubre	201.655	36.900	151.438	13.317
Noviembre	174.471	22.362	130.036	22.073
Diciembre	273.595	49.547	215.632	8.416
1995				
Enero	74.679	11.058	33.657	29.964
Febrero	110.090	19.685	73.405	17.000
Marzo	131.086	21.929	86.695	22.462
Ac. último mes 94	282.802	43.659	184.989	54.154
Ac. último mes 95	315.855	52.672	193.757	69.426
% Variación	11,7	20,6	4,7	28,2

Fte.: MOPTMA

LICITACIÓN OFICIAL ESPAÑA
Formas de Contratación

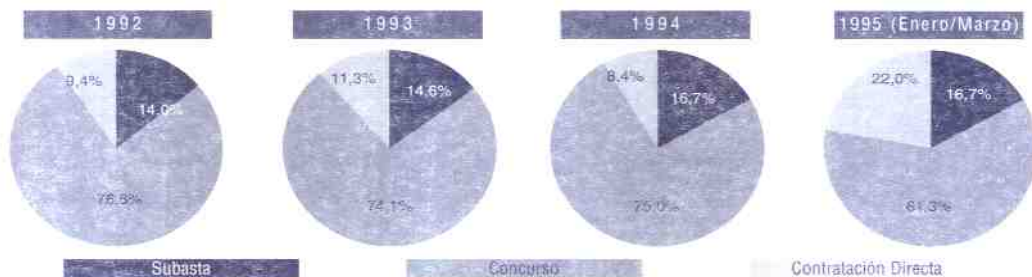

1.1.7

LICITACIÓN OFICIAL ESPAÑA POR TIPOLOGÍA DE OBRAS (Pto. en millones ptas.)

	TOTAL			EDIFICACIÓN					INGENIERÍA CIVIL		
	TOTAL	TOTAL	TOTAL	RESIDENCIAL V. FAMILI.	EST. COLEC.	NO RESID.	PLAZ. MEDIO EN MESES	PRE. MED. EN MILL.	PPTQ.	PLAZ. MEDIO EN MESES	PRE. MED. EN MILL.
1989	2.008.308	450.913	152.832	72.763	80.069	298.081	16	86	1.557.395	21	152
1990	1.851.641	510.543	181.770	95.745	86.025	328.773	14	85	1.341.098	19	110
1991	1.518.206	432.305	123.550	77.193	46.357	308.755	15	81	1.085.901	20	115
1992	1.673.790	463.301	160.130	83.231	76.899	303.171	20	103	1.210.489	21	136
1993	2.013.735	537.144	177.945	112.650	65.305	359.189	17	98	1.476.591	21	150
1994	2.057.986	531.091	196.335	117.068	79.267	334.756	17	97	1.526.895	20	130
1993											
Enero	63.252	24.453	9.546	4.847	4.699	14.907	15	55	38.799	14	69
Febrero	102.318	33.750	3.120	1.365	1.755	30.630	13	77	68.568	21	98
Marzo	130.445	39.929	10.188	4.140	6.048	29.741	18	92	90.516	18	105
Abril	195.364	42.199	6.460	5.242	1.218	35.739	15	122	153.165	23	237
Mayo	229.938	78.773	44.624	18.834	25.790	34.149	19	159	151.165	19	160
Junio	216.157	57.994	20.618	16.749	3.869	37.376	19	158	158.163	19	212
Julio	270.512	59.266	14.806	8.413	6.393	44.460	16	116	211.246	23	190
Agosto	177.584	46.651	11.940	7.221	4.719	34.711	19	95	130.933	23	154
Septiembre	94.507	28.834	7.306	4.526	2.780	21.528	13	58	65.673	15	88
Octubre	176.249	39.243	16.976	14.640	2.336	22.267	17	89	137.006	18	161
Noviembre	187.447	58.252	27.061	23.275	3.786	31.191	16	103	129.195	19	123
Diciembre	169.961	27.800	5.310	3.398	1.912	22.490	14	67	142.161	25	180
1994											
Enero	64.927	22.576	2.862	2.296	566	19.714	16	74	42.351	15	82
Febrero	90.293	21.177	5.451	4.127	1.324	15.726	10	61	69.116	13	82
Marzo	127.582	29.631	5.625	4.144	1.481	24.006	12	76	97.951	20	119
Abril	114.932	33.807	8.844	5.839	3.005	24.963	16	91	81.125	17	84
Mayo	179.464	35.271	15.551	13.305	2.246	19.720	17	90	144.193	20	188
Junio	190.035	63.420	37.194	18.722	18.472	26.226	21	112	126.615	15	104
Julio	207.166	52.170	28.151	6.301	21.850	24.019	20	117	154.996	20	146
Agosto	182.985	41.577	16.388	9.263	7.125	25.189	14	82	141.408	17	120
Septiembre	250.881	51.018	19.440	13.295	6.145	31.578	18	95	199.863	25	172
Octubre	201.655	66.280	16.250	14.031	2.219	50.030	18	138	135.375	17	120
Noviembre	174.471	60.917	22.283	10.433	11.850	38.634	16	84	113.554	17	88
Diciembre	273.595	53.247	18.296	15.312	2.984	34.951	16	128	220.348	25	272
1995											
Enero	74.679	22.278	4.556	2.491	2.065	17.722	11	41	52.401	10	54
Febrero	110.090	29.069	8.591	4.649	3.942	20.478	12	51	81.021	16	103
Marzo	131.085	35.881	1.563	985	578	34.318	16	90	95.205	16	86
Ac. último mes 94	282.802	73.384	13.938	10.567	3.371	59.446			209.418		
Ac. último mes 95	315.855	87.228	14.710	8.125	6.585	72.518			228.627		
%Variación	11,7	18,9	5,5	-23,1	95,3	22,0			9,2		

Fte.: MOPTMA

1.2.1 V I V I E N D A S L I B R E S M U R C I A P O R M U N I C I P I O S

	VISADAS			TERMINADAS		
	1993	1994	Enero-Mayo 95	1993	1994	Enero-Mayo 95
Abanilla	34	34	11	20	19	8
Abarán	12	21	6	6	4	0
Aguilas	100	95	20	114	111	33
Albudeite	4	1	1	1	3	0
Alicantarilla	33	33	20	102	45	27
Alcázares Los	584	766	449	679	610	371
Aledo	3	2	3	1	2	3
Alguazas	22	20	4	10	13	3
Alhama de Murcia	45	49	40	40	29	12
Archena	26	45	21	21	29	11
Beniel	12	10	1	28	22	1
Blanca	4	6	10	11	2	1
Bullas	34	36	5	33	56	8
Calasparra	19	37	12	23	15	5
Campos del Río	2	6	8	6	1	2
Caravaca	12	71	20	55	76	6
Cartagena	281	357	147	943	890	231
Cehegín	40	49	26	38	64	19
Ceutí	25	33	11	8	5	6
Cléza	73	54	32	54	141	26
Fortuna	32	32	7	5	13	11
Fuente Álamo	87	34	24	47	60	7
Jumilla	37	43	21	40	33	27
Librilla	16	49	10	24	11	3
Lorca	107	150	80	203	149	52
Lorquí	27	11	11	4	6	3
Mazarrón	53	387	52	227	126	84
Molina de Segura	211	213	64	187	172	72
Moratala	27	25	9	39	14	5
Mula	15	87	12	14	13	8
Murcia	1.113	1.489	953	1.480	1.774	667
Ojós	0	0	1	0	0	0
Pliego	19	11	4	3	14	2
Puerto Lumbreras	36	39	24	42	51	22
Ricote	7	10	2	5	4	1
San Javier	185	395	77	243	263	104
San Pedro del Pinatar	239	499	127	361	337	237
Santomera	29	28	48	77	81	9
Torra Pacheco	43	62	23	59	49	18
Torres de Cotillas Las	58	55	21	26	36	10
Totana	54	54	23	38	90	12
Ulea	0	0	0	1	0	1
Unión, La	8	14	29	109	24	5
Villanueva	7	7	3	2	3	0
Yecla	81	72	34	49	70	26
Total	3.856	5.491	2.506	5.478	5.530	2.159

Fte.: Colegio Oficial de Arquitectos de Murcia

1.2.2

VIVIENDAS PROTECCIÓN OFICIAL MURCIA POR MUNICIPIOS

	CAL. PROVISIONALES			CAL. DEFINITIVAS		
	1993	1994	Enero-Mayo 95	1993	1994	Enero-Mayo 95
Abanilla	2	0	0	10	1	1
Abarán	65	19	27	34	15	16
Aguilas	319	77	208	127	87	39
Albudeite	2	0	0	0	0	1
Alcantarilla	188	118	124	137	247	19
Alcazares Los	15	1	8	1	0	0
Aledo	5	0	0	0	1	4
Alguazas	4	4	0	15	11	0
Alhama de Murcia	84	28	46	65	40	40
Archena	59	10	15	19	14	16
Beniel	27	9	4	12	19	14
Blanca	10	7	1	9	16	5
Bullas	55	105	1	31	26	19
Calasparra	65	19	8	35	13	6
Campos del Río	12	4	2	6	9	1
Caravaca	164	70	86	121	102	42
Cartagena	1.284	476	205	213	783	88
Cehegín	46	30	35	76	43	17
Ceuti	33	35	12	27	18	3
Cieza	131	179	52	81	103	32
Fortuna	19	4	31	3	32	2
Fuente Alamo	20	21	3	14	28	3
Jumilla	99	86	33	92	64	14
Librilla	16	0	0	0	0	0
Lorca	444	273	173	498	290	84
Lorquí	7	14	0	7	4	10
Mazarrón	98	78	46	66	42	23
Molina de Segura	54	117	95	65	53	26
Moratalla	4	0	6	14	8	3
Mula	151	33	113	121	31	24
Murcia	1.429	1.422	861	986	942	513
Ojós	0	0	0	0	0	0
Pilego	7	12	0	16	0	8
Puerto Lumbreras	43	9	5	19	29	18
Ricote	0	0	1	3	0	0
San Javier	126	15	51	22	59	8
San Pedro del Pinatar	63	0	10	52	29	52
Santomera	22	27	91	41	7	50
Torre Pacheco	145	163	43	136	126	47
Torres de Cotillas, Las	47	12	3	31	8	5
Totana	139	90	77	146	60	14
Ulea	0	0	0	0	0	0
Unión, La	19	16	0	11	36	4
Villanueva	1	0	0	12	0	0
Yecla	182	144	105	148	119	58
Total	5.705	3.727	2.581	3.522	3.515	1.329

Fte.: Elaboración propia

AÑO	INICIADAS			CALIFICACIONES VPO		VIVIENDAS TERMINADAS			VIV. EN PROYECTOS VISADOS		
	MES	TOTAL	VPO	LIBRES (VISADAS)	PROVISIONALES	DEFINITIVAS	TOTAL	VPO	LIBRES	VPO	LIBRES
1987		15.355	4.716	10.639	5.197	4.908	7.302	4.599	2.703	5.148	10.639
1988		15.502	3.833	11.669	4.014	4.518	9.251	3.997	5.254	4.525	11.669
1989		24.775	3.095	21.680	3.467	4.000	9.888	3.682	6.206	4.088	21.680
1990		11.475	2.095	9.380	3.098	3.932	11.385	2.879	8.506	3.769	9.380
1991		10.311	2.568	7.743	2.763	3.403	10.559	3.221	7.338	2.881	7.743
1992		9.604	2.272	7.332	5.138	2.775	10.491	3.051	7.440	5.062	7.332
1993		6.489	2.633	3.856	5.705	3.522	8.897	3.419	5.478	3.664	3.856
1994		6.079	2.588	5.491	3.727	3.515	9.161	3.631	5.530	4.081	5.491
1993											
Enero		646	413	233	0	234	534	197	337	201	233
Febrero		423	127	296	0	210	475	131	344	345	296
Marzo		519	166	353	1.221	272	861	335	526	375	353
Abril		579	205	374	920	150	750	266	484	338	374
Mayo		883	425	458	633	341	933	491	442	497	458
Junio		854	241	413	553	443	1.004	431	573	381	413
Julio		864	232	632	869	662	1.227	441	786	493	632
Agosto		68	68	0	0	153	77	77	0	0	0
Septiembre		454	363	91	344	231	603	209	394	85	91
Octubre		523	131	392	508	225	889	295	594	253	392
Noviembre		460	174	286	426	269	914	301	613	324	286
Diciembre		416	88	328	231	332	630	245	385	372	328
1994											
Enero		461	177	284	158	222	613	292	321	306	284
Febrero		527	230	297	245	354	586	217	369	329	297
Marzo		687	266	421	299	285	1.035	405	630	510	421
Abril		590	261	329	260	146	617	183	434	274	329
Mayo		746	191	555	219	203	1.041	487	554	253	555
Junio		805	277	528	266	396	1.081	365	716	326	528
Julio		1.123	158	965	413	659	1.250	548	702	611	965
Agosto		160	160	0	15	153	44	44	0	0	0
Septiembre		624	346	278	523	125	595	205	390	104	278
Octubre		716	246	470	417	460	616	172	444	402	470
Noviembre		602	111	491	725	228	775	385	390	530	491
Diciembre		1.038	165	873	187	284	908	328	580	436	873
1995											
Enero		597	251	346	297	241	621	249	372	312	346
Febrero		794	316	478	290	275	875	275	600	354	478
Marzo		943	297	646	766	348	637	302	335	284	646
Abril		603	92	511	432	152	727	328	399	585	511
Mayo		749	224	525	796	313	965	512	453	562	525
Ac. último mes 94		3.011	1.125	1.886	1.181	1.210	3.892	1.584	2.308	1.672	1.886
Ac. último mes 95		3.686	1.180	2.506	2.581	1.329	3.825	1.666	2.159	2.097	2.506
% Variación		22,4	4,9	32,9	118,5	9,8	-1,7	5,2	-6,5	25,4	32,9

Fte.: Colegio Oficial de Arquitectos de Murcia y elaboración propia.

CONSTRUCCIÓN DE VIVIENDAS EN MURCIA
Calificaciones Provisionales VPO

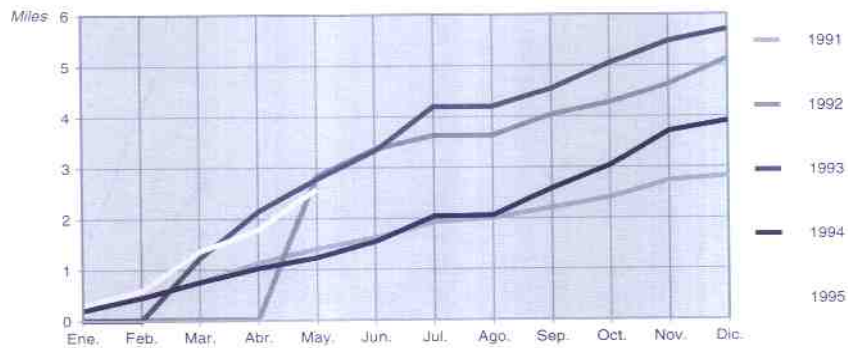

1.2.4

CONSTRUCCIÓN DE VIVIENDAS ESPAÑA (En miles)

AÑO	INICIADAS			CALIF. PROV.		TERMINADAS			VIV. EN PROYECTOS VISADOS	
	TOTAL	VPO	LIBRES	VPO	TOTAL	VPO	LIBRES	VPO	LIBRES	
1987	242,6	91,3	151,3	107,9	189,1	102,7	86,4	105,2	241,2	
1988	260,9	66,8	194,1	78,0	222,1	93,6	128,5	68,1	314,7	
1989	274,0	45,3	228,8	56,7	224,1	71,3	152,8	55,7	332,1	
1990	226,4	35,6	190,8	51,1	271,5	51,2	220,3	46,2	229,1	
1991	196,0	35,4	160,8	54,3	269,3	42,1	227,2	43,0	205,6	
1992	206,2	45,5	160,8	78,0	219,6	42,0	177,6	64,5	200,2	
1993	189,3	46,2	143,1	65,1	215,6	47,2	168,4	63,6	170,4	
1994	219,7	40,1	179,6	55,0	217,5	42,4	175,1	75,3	220,1	
1992										
Enero	14,1	2,0	12,1	1,1	17,2	2,7	14,5	2,8	16,9	
Febrero	14,9	3,1	11,8	0,5	17,8	3,6	14,2	3,9	18,8	
Marzo	16,4	1,8	14,6	4,2	19,7	2,9	16,8	5,6	19,4	
Abril	14,5	2,2	12,3	5,9	18,5	2,6	15,9	4,8	18,5	
Mayo	17,2	2,7	14,5	14,1	21,0	3,6	17,4	5,7	17,4	
Junio	17,8	3,0	14,8	10,2	22,8	4,3	18,5	7,3	19,0	
Julio	17,5	3,6	13,9	10,5	27,4	4,1	23,3	8,7	28,5	
Agosto	14,7	2,0	12,7	2,4	10,0	1,0	9,0	2,1	12,5	
Septiembre	17,1	3,6	13,5	6,6	12,6	2,6	10,0	5,7	12,2	
Octubre	24,8	3,7	21,1	7,8	16,3	3,3	13,0	5,3	12,5	
Noviembre	14,2	3,6	10,6	7,6	16,0	2,9	13,1	7,3	10,4	
Diciembre	23,0	14,1	8,9	7,1	20,3	8,4	11,9	5,3	14,1	
1993										
Enero	13,3	3,2	10,1	1,7	15,9	2,8	13,1	3,7	14,0	
Febrero	11,9	3,1	8,8	2,9	16,1	3,0	13,1	5,1	14,7	
Marzo	15,8	4,2	11,6	5,8	17,7	4,1	13,6	4,1	14,4	
Abril	13,8	3,1	10,7	4,9	20,3	3,8	16,5	5,6	11,7	
Mayo	16,4	3,8	12,6	5,4	18,6	5,7	12,9	6,4	14,1	
Junio	15,7	3,6	12,1	5,7	19,2	3,7	15,5	6,4	16,4	
Julio	14,5	3,7	10,8	8,6	23,9	4,2	19,7	8,4	19,8	
Agosto	15,3	1,7	13,6	2,3	11,3	1,9	9,4	5,0	10,9	
Septiembre	16,7	2,4	14,3	5,5	16,1	2,6	13,5	4,6	11,9	
Octubre	21,8	4,3	17,5	7,7	16,8	3,5	13,3	4,2	12,8	
Noviembre	14,0	4,0	10,0	6,4	19,0	3,9	15,1	6,3	13,1	
Diciembre	20,0	9,1	10,9	6,2	20,7	8,0	12,7	6,9	16,0	
1994										
Enero	15,3	3,6	11,7	3,0	17,1	3,3	13,8	4,3	13,2	
Febrero	14,4	2,4	12,0	4,4	19,2	3,8	15,4	5,3	16,5	
Marzo	17,8	3,4	14,4	5,5	20,9	3,7	17,2	7,3	17,2	
Abril	14,6	2,6	12,0	5,6	17,4	2,2	15,2	7,4	16,0	
Mayo	18,1	3,2	14,9	5,1	19,6	3,9	15,7	5,7	18,3	
Junio	18,0	2,9	15,1	6,5	21,3	3,7	17,6	5,5	23,0	
Julio	16,3	2,4	13,9	5,6	28,1	3,8	24,3	7,1	24,3	
Agosto	18,0	1,9	16,1	2,6	12,0	1,9	10,1	4,3	13,3	
Septiembre	22,7	2,0	20,7	2,9	13,3	2,0	11,3	5,6	17,2	
Octubre	24,5	2,6	21,9	3,8	14,2	2,3	11,9	7,4	18,9	
Noviembre	14,7	2,6	12,1	4,0	13,1	3,0	10,1	7,5	20,1	
Diciembre	25,3	10,5	14,8	6,0	21,3	8,8	12,5	7,9	22,1	
Ac. Dicbre, 93	189,2	46,2	143,0	65,1	215,6	47,2	168,4	63,6	170,4	
Ac. Dicbre, 94	219,7	40,1	179,6	55,0	217,5	42,4	175,1	75,3	220,1	
% variación	16,1	-13,2	25,6	-15,5	0,9	-10,2	4,0	18,4	29,2	

Fte.: MOPTMA

1.2.5

ESTADÍSTICA DE EDIFICACIÓN Y VIVIENDA

1.2.5.1

Licencias Municipales de Obra Mayor Concedidas

MES/AÑO	TOTAL	NUEVA PLANTA			REHABILITACIÓN				
		TOTAL	CON DEMOLICIÓN	SIN DEMOLICIÓN	TOTAL	CON DEMOLICIÓN	SIN DEMOLICIÓN	LOCALES	DEMOLICIÓN TOTAL
1990	3.757	3.111	57	3.054	552	32	520		94
1991	3.593	2.824	99	2.725	668	58	610		101
1992	3.666	2.865	91	2.774	595	61	534	98	108
1993	3.192	2.465	58	2.407	523	40	483	97	107
1994	3.439	2.633	58	2.575	593	50	543	102	111
1993									
Enero	185	146	2	144	27	0	27	2	10
Febrero	294	237	5	232	40	4	36	11	6
Marzo	271	227	8	219	34	1	33	6	4
Abril	310	233	4	229	57	4	53	6	14
Mayo	265	207	4	203	39	3	36	9	10
Junio	280	222	6	216	48	1	47	4	6
Julio	378	283	10	273	62	6	56	14	19
Agosto	115	98	2	96	15	1	14	2	0
Septiembre	330	240	2	238	63	4	59	20	7
Octubre	313	231	4	227	61	11	50	10	11
Noviembre	198	150	3	147	36	3	33	2	10
Diciembre	253	191	8	183	41	2	39	11	10
1994									
Enero	228	174	4	170	43	2	41	4	7
Febrero	293	228	5	223	47	4	43	10	8
Marzo	287	212	5	207	50	4	46	10	15
Abril	290	222	5	217	52	8	44	7	9
Mayo	342	266	7	259	55	1	54	7	14
Junio	320	245	7	238	50	5	45	12	13
Julio	366	254	6	248	81	6	75	12	19
Agosto	107	82	1	81	22	3	19	1	2
Septiembre	294	226	4	222	56	5	51	8	4
Octubre	276	210	2	208	49	6	43	8	9
Noviembre	341	283	4	279	47	2	45	8	3
Diciembre*	295	231	8	223	41	4	37	15	8
1995									
Enero*	275	212	5	207	50	6	44	7	6
Febrero*	312	237	1	236	61	6	55	4	10
Marzo*	407	315	2	313	74	11	63	7	11
Ac. último mes 94	808	614	14	600	140	10	130	24	30
Ac. último mes 95	994	764	8	756	185	23	162	18	27
% variación	23,0	24,4	-42,9	26,0	32,1	130,0	24,6	-25,0	-10,0

Fig.: Elaboración propia
* Datos provisionales

LICENCIAS MUNICIPALES DE OBRA MAYOR CONCEDIDAS



1.2.5.2 D a t o s G e n e r a l e s

MES/AÑO	EDIFICACIÓN DE NUEVA PLANTA							OBRAS DE REHABILITACIÓN		OBRAS DE DEMOLICIÓN		
	EDIFICIOS A CONSTRUIR			SUPERFICIE A CONSTRUIR (m²)				VIVIEN. A CONSTRUIR	EDIF. A REHABILIT.	VIVI. A REHABILIT.	EDIF. A DEMOLER	VIVI. A DEMOLER
	TOTAL	RESIDENCIAL	NO RESIDENCIALES	TOTAL	EN EDIF. RESIDEN.	EN EDIF. NO RESID.						
1990	4.784	4.080	704	2.531	2.015	516	12.234	604	224	172	244	
1991	4.316	3.734	582	1.786	1.429	357	8.138	701	136	268	296	
1992	5.449	4.908	541	2.392	1.861	531	10.440	631	185	231	311	
1993	4.937	4.406	531	1.651	1.395	256	8.167	549	173	170	217	
1994	4.836	4.257	579	1.596	1.364	232	8.190	619	207	197	267	
1993												
Enero	287	256	31	126	105	21	555	37	16	12	13	
Febrero	596	535	61	171	140	31	847	41	9	12	13	
Marzo	383	346	37	141	130	11	691	36	13	14	15	
Abril	492	452	40	163	154	9	957	58	15	19	24	
Mayo	333	285	48	146	116	30	639	40	9	14	22	
Junio	501	451	50	145	114	31	649	48	15	12	13	
Julio	440	383	57	157	135	22	781	64	22	29	45	
Agosto	195	177	18	48	41	7	280	15	7	2	2	
Septiembre	588	541	47	164	148	16	905	64	14	9	13	
Octubre	459	408	51	155	142	13	862	68	19	14	16	
Noviembre	334	297	37	98	67	31	401	37	18	13	20	
Diciembre	329	275	54	137	103	34	600	41	16	20	21	
1994												
Enero	232	196	36	75	67	8	382	44	12	13	21	
Febrero	487	443	44	143	130	13	797	47	22	15	14	
Marzo	359	314	45	125	97	28	593	51	20	25	48	
Abril	373	335	38	97	86	11	544	52	20	13	26	
Mayo	548	478	70	183	159	24	974	57	13	29	31	
Junio	533	478	55	161	145	16	842	53	21	22	17	
Julio	428	374	54	137	115	22	643	82	19	27	39	
Agosto	170	147	23	47	27	20	202	23	7	5	8	
Septiembre	358	320	38	103	92	11	509	57	22	9	12	
Octubre	359	310	49	131	114	17	697	60	13	11	20	
Noviembre	577	510	67	201	177	24	1.089	47	22	8	7	
Diciembre	412	352	60	193	155	38	918	46	16	20	24	
1995												
Enero*	516	483	33	145	130	15	838	51	21	13	31	
Febrero*	413	353	60	149	121	28	655	61	21	12	27	
Marzo*	675	587	88	229	192	37	1.148	78	36	13	21	
Ac. último mes 94	1.078	953	125	343	294	49	1.772	142	54	53	83	
Ac. último mes 95	1.604	1.423	181	523	443	80	2.641	190	78	38	79	
% Variación	48,8	49,3	44,8	52,5	50,7	63,3	49,0	33,8	44,4	-26,3	-4,8	

Fte.: Elaboración propia

* Datos provisionales

L I C E N C I A S M U N I C I P A L E S
Edificios a Construir, Rehabilitar y Demoler

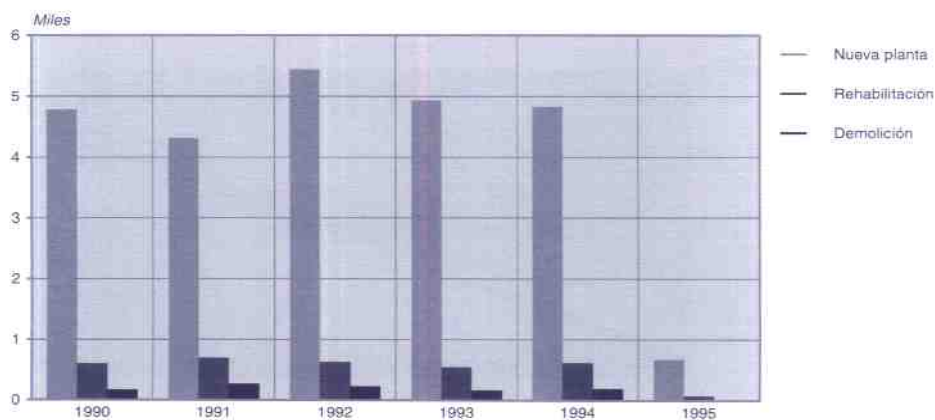

1.2.5.3

Destino Edificios No Residenciales

	TOTAL	EXPL. AGR. GANAD. O PESCA	INDUSTRIA	TRANSPOR. Y COMUNI.	ALMACENES	SERVICIOS BURDOCRAT. (OFICINAS)	SERVICIOS COMERCIA.	SERVICIOS SANITARIOS	SERVICIOS CULTURAL RECREATIV.	SERVICIOS EDUCATIV.	IGLESIAS Y OTROS ED. RELIG.	OTROS
1990	704	193	123	22	267	17	26	1	11	2	3	39
1991	582	132	120	12	243	11	38	2	7	4	2	11
1992	541	125	74	15	253	12	33	0	3	2	6	18
1993	531	114	95	22	231	16	23	2	5	4	0	19
1994	579	177	65	7	254	6	33	0	3	4	6	24
1993												
Enero	31	0	11	1	16	0	1	0	0	1	0	1
Febrero	61	11	19	4	20	4	2	0	1	0	0	0
Marzo	37	11	4	1	19	0	1	0	1	0	0	0
Abril	40	8	4	1	24	0	1	0	1	0	0	1
Mayo	48	2	10	2	21	0	5	1	0	0	0	7
Junio	50	10	18	3	13	2	1	0	0	0	0	3
Julio	57	17	8	1	23	3	3	0	0	1	0	1
Agosto	18	4	1	0	10	0	1	0	0	0	0	2
Septiembre	47	11	4	4	17	6	1	1	1	1	0	1
Octubre	51	12	10	5	23	0	1	0	0	0	0	0
Noviembre	37	8	1	0	23	1	2	0	0	0	0	2
Diciembre	54	20	5	0	22	0	4	0	1	1	0	1
1994												
Enero	36	9	2	0	21	0	2	0	0	0	0	2
Febrero	44	22	1	0	19	1	1	0	0	0	0	0
Marzo	45	10	8	1	20	1	3	0	0	0	0	2
Abril	38	7	7	3	17	0	2	0	0	0	0	2
Mayo	70	23	3	1	31	1	3	0	1	0	1	6
Junio	55	24	6	0	21	1	0	0	0	0	2	1
Julio	54	11	7	1	23	2	2	0	1	2	0	5
Agosto	23	5	1	0	14	0	1	0	0	0	1	1
Septiembre	38	11	4	0	16	0	3	0	0	1	1	2
Octubre	49	13	4	0	27	0	2	0	1	1	0	1
Noviembre	67	26	6	0	30	0	4	0	0	0	0	1
Diciembre	60	16	16	1	15	0	10	0	0	0	1	1
1995												
Enero*	33	13	4	0	15	0	1	0	0	0	0	0
Febrero*	60	31	8	0	17	0	1	1	0	1	0	1
Marzo*	88	21	22	0	32	1	3	0	2	1	1	5
Ac. último mes 94	125	41	11	1	60	2	6	0	0	0	0	4
Ac. último mes 95	181	65	34	0	64	1	5	1	2	2	1	6
% variación	44,8	58,5	209,1	-100,0	6,7	-50,0	-16,7	0	0	0	0,0	50,0

Fte.: Elaboración propia

* Datos provisionales.

1.2.5.4 Características de las Viviendas a Construir

	POR SUPERFICIE ÚTIL (m ²)						
	TOTAL	Hasta 40	De 41 a 60	De 61 a 90	De 91 a 120	De 121 a 150	Más de 150
1990	12.458	587	1.736	5.893	2.738	950	554
1991	8.274	399	1.063	3.941	1.857	604	410
1992	10.625	349	1.251	5.446	2.357	761	461
1993	8.340	290	977	4.519	1.674	548	332
1994	8.397	146	1.100	4.835	1.410	488	418
1993							
Enero	571	9	48	274	189	35	16
Febrero	856	37	176	425	117	83	18
Marzo	704	7	22	470	118	49	38
Abril	972	50	174	482	178	56	32
Mayo	648	11	28	383	141	66	19
Junio	664	14	50	399	148	26	27
Julio	803	19	72	516	113	42	41
Agosto	287	46	33	147	33	14	14
Septiembre	919	51	56	346	358	54	54
Octubre	881	11	196	465	128	49	32
Noviembre	419	30	36	230	76	27	20
Diciembre	616	5	86	382	75	47	21
1994							
Enero	394	17	23	231	55	34	34
Febrero	819	3	139	448	164	38	27
Marzo	613	11	105	384	51	34	28
Abril	564	32	63	297	113	24	35
Mayo	987	25	100	580	221	33	28
Junio	863	1	116	500	126	84	36
Julio	662	8	40	418	103	38	55
Agosto	209	0	75	90	23	5	16
Septiembre	531	4	58	296	89	43	41
Octubre	710	12	96	401	120	55	26
Noviembre	1.111	15	170	601	227	44	54
Diciembre	934	18	115	589	118	56	38
1995							
Enero*	859	10	161	569	72	31	16
Febrero*	676	1	109	359	115	40	52
Marzo*	1.184	30	186	705	176	49	38
Ac. último mes 94	1.826	31	267	1.063	270	106	89
Ac. último mes 95	2.719	41	456	1.833	363	120	106
% variación	48,9	32,3	70,8	53,6	34,4	13,2	19,1

Fte.: Elaboración propia
* Datos provisionales

CARACTERÍSTICAS DE LAS VIVIENDAS A CONSTRUIR

Superficie Útil

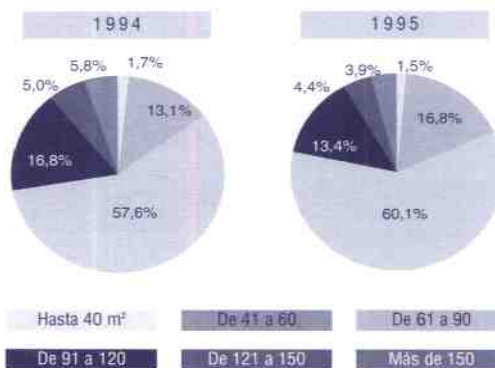

(Continuación)

1.2.5.4 Características de las Viviendas a Construir

	SUPERF. MEDIA ÚTIL/VIVIEN.	POR NÚMERO DE HABITACIONES				POR NÚM. CUARTOS DE BAÑO		
		1 ó 2	3 ó 4	5	6 y más	1	2	3 y más
1990	85,71	569	2.863	4.008	5.018	3.634	7.934	890
1991	90,31	407	1.374	2.678	3.815	2.304	5.348	622
1992	91,17	283	1.819	3.268	5.255	2.357	7.469	799
1993	89,53	176	1.623	2.636	3.905	1.951	5.772	617
1994	90,77	158	1.629	2.929	3.681	1.950	5.814	633
1993								
Enero	90,9	3	158	209	201	70	476	25
Febrero	83,8	38	213	209	396	285	538	33
Marzo	95,9	12	59	239	394	121	518	65
Abril	83,9	44	225	286	417	312	608	52
Mayo	93,0	9	81	237	321	112	445	91
Junio	92,7	17	76	222	349	115	517	32
Julio	91,4	20	118	265	400	154	555	94
Agosto	83,7	0	102	103	82	101	171	15
Septiembre	93,9	21	127	201	570	155	723	41
Octubre	86,1	0	248	311	322	253	536	92
Noviembre	90,4	2	85	152	180	98	294	27
Diciembre	88,7	10	131	202	273	175	391	50
1994								
Enero	95,7	15	39	149	191	74	290	30
Febrero	86,7	5	174	278	362	222	549	48
Marzo	85,6	3	156	253	201	177	392	44
Abril	89,9	14	100	198	252	149	378	37
Mayo	88,3	19	160	311	497	255	649	83
Junio	92,5	7	143	237	476	183	579	101
Julio	96,8	5	98	228	331	131	477	54
Agosto	83,1	5	74	85	45	64	134	11
Septiembre	94,5	8	89	222	212	134	354	43
Octubre	90,4	17	99	231	363	145	504	61
Noviembre	89,4	15	348	377	371	224	807	80
Diciembre	88,7	45	149	360	380	192	701	41
1995								
Enero*	82,7	7	150	326	376	225	587	47
Febrero*	94,0	4	157	267	248	198	414	64
Marzo*	85,3	19	240	419	506	275	828	81
Ac. último mes 94	89,3	23	369	680	754	473	1.231	122
Ac. último mes 95	87,3	30	547	1.012	1.130	696	1.829	192
% variación	-2,2	30,4	48,2	48,8	49,9	47,6	48,6	57,4

Fte.: Elaboración propia
* Datos provisionales

CARACTERÍSTICAS DE LAS VIVIENDAS A CONSTRUIR

Número de Habitaciones



1.2.6

R E H A B I L I T A C I O N D E V I V I E N D A S

	CAL. PROVISIONALES				CAL. DEFINITIVAS			
	1992	1993	1994	Enero-Mayo 95	1992	1993	1994	Enero-Mayo 95
Abanilla	3	5		1		1	3	1
Abarán	6	8	2		1	2	7	
Aguilas	1	2	1				1	
Albudeite	2		1					
Alcantarilla	2	2		1		2		
Alcázares (Los)	4	2	3			3	4	
Aledo		2						
Alguazas	2	1				1		
Alhama de Murcia	7	4	3			2	4	1
Archena	9	10	2		1	4	3	1
Beniel	3					2		
Blanca	2	2	1					
Bullas	8	12	3	2		3	6	1
Calasparra	16	9	6		1	4	9	2
Campos del Río	6	2				2	1	
Caravaca	44	45	22			5	37	7
Cartagena	25	25	12		19	11	15	4
Cehegín	5	10	14	1	1	2	4	3
Ceuti		1					1	
Cieza	7	7	9	1		4	4	1
Fortuna		3	1				1	1
Fuente Álamo	2	4	2			2	2	
Jumilla	2	2					3	
Librilla	3		1				1	
Lorca	2	96	6	2		2	85	5
Lorquí	2	6	1			2	4	1
Mazarrón	3	3	5				1	2
Molina de Segura	9	17	5			7	10	1
Moratalla	5	4	1			1	2	1
Mula	19	11	10	1	3	6	6	2
Murcia	51	162	104	43		41	35	28
Ojós		1						1
Pilego	1	3				1		
Puerto Lumbreras		1	1				1	1
Ricote	1	1		3				1
San Javier		3	1				1	
San Pedro del Pinatar	1	2	16				1	
Santomera	3	2	1			3		
Torre Pacheco	2	3	1			2	2	1
Torres de Cotillas (Las)	2	3	1				3	
Totana	11	16	14	2		4	10	4
Úlea			1					1
Unión (La)	7	1					5	
Villanueva del Segura		1						
Yecla	1	1	2		1		1	
TOTAL	279	495	253	57	27	119	273	71

Fte.: Elaboración propia

1.2.7

V I V I E N D A S D E P R O M O C I Ó N P Ú B L I C A

	INICIADAS			TERMINADAS		
	1993	1994	Enero-Mayo 1995	1993	1994	Enero-Mayo 1995
Alhama de Murcia	17			33		
Bullas	23					
Calasparra				12		
Caravaca	16			19	6	
Cartagena				58		
Cehegín	6				24	
Ceuti				24		
Jumilla					6	
Lorca	35					19
Mazarrón					17	
Molina de Segura						8
Moratalla	10				10	
Murcia						36
Santomera	16					
Unión (La)	36					14
Yecla	23					
TOTAL	218	0	0	146	63	19

Fig.: Elaboración propia

1.2.8.1

VISADOS DE DIRECCIÓN DE OBRA: OBRA NUEVA - MURCIA

AÑO / MES	NÚM. VISADOS	TOTAL	TOTAL	NÚMERO DE EDIFICIOS					
				DESTINADOS A VIVIENDAS			EN BLOQUE	SERVICIOS COMERCIALES	OTROS DESTINOS
				UNIF. ADOSADAS	UNIF. AISLADAS				
1992	2.214	4.514	4.325	3.164	695	466	68	121	
1993	2.014	4.968	4.732	3.645	803	284	78	158	
1994	2.392	5.431	5.144	4.070	696	378	84	203	
1992									
Enero	200	396	375	280	67	28	10	11	
Febrero	218	389	379	264	76	39	6	4	
Marzo	172	324	310	207	51	52	5	9	
Abril	214	403	383	263	76	44	8	12	
Mayo	198	371	352	211	86	55	8	11	
Junio	184	302	289	206	41	42	4	9	
Julio	327	709	689	493	127	69	5	15	
Agosto	0	0	0	0	0	0	0	0	
Septiembre	198	418	393	284	65	44	4	21	
Octubre	155	323	308	238	32	38	3	12	
Noviembre	174	477	456	389	40	27	7	14	
Diciembre	175	403	392	329	35	28	8	3	
1993									
Enero	182	527	509	435	46	28	7	11	
Febrero	160	360	343	279	31	33	3	14	
Marzo	173	339	311	246	43	22	15	13	
Abril	163	417	399	333	53	13	5	13	
Mayo	202	568	547	440	74	33	9	12	
Junio	199	476	451	299	127	25	6	19	
Julio	281	709	677	540	107	30	9	23	
Agosto	0	0	0	0	0	0	0	0	
Septiembre	153	214	198	110	57	31	6	10	
Octubre	149	425	405	358	27	20	9	11	
Noviembre	164	553	527	305	196	26	6	20	
Diciembre	188	380	365	300	42	23	3	12	
1994									
Enero	171	378	356	294	44	18	8	14	
Febrero	157	370	358	296	49	13	5	7	
Marzo	272	526	490	352	92	46	10	26	
Abril	184	393	366	263	69	34	9	18	
Mayo	232	590	560	473	51	36	3	27	
Junio	247	492	457	350	68	39	6	29	
Julio	348	782	743	596	101	46	15	24	
Agosto	0	0	0	0	0	0	0	0	
Septiembre	173	328	313	227	53	33	7	8	
Octubre	165	416	392	324	40	28	8	16	
Noviembre	217	561	539	424	70	45	8	14	
Diciembre	226	595	570	471	59	40	5	20	
1995									
Enero	228	491	462	365	54	43	5	24	
Ac. Ene. 94	171	378	356	294	44	18	8	14	
Ac. Ene. 95	228	491	462	365	54	43	5	24	
% variación	33,3	29,9	29,8	24,1	22,7	138,9	-37,5	71,4	

Fte.: MOPTMA.

(Información procedente de los Colegios de Aparejadores y Arquitectos Técnicos)

(Continuación)

1.2.8.1

VISADOS DE DIRECCIÓN DE OBRA: OBRA NUEVA - MURCIA

AÑO / MES	SUPERFICIE A CONSTRUIR (en m ²)				PPTO. EJECUCIÓN MATERIAL (Mill. ptas.)			
	TOTAL	EDIFICIOS DE VIVIENDAS	SERVICIOS COMERCIALES	OTROS DESTINOS	TOTAL	EDIFICIOS DE VIVIENDAS	SERVICIOS COMERCIALES	OTROS DESTINOS
1992	1.831.640	1.616.602	55.677	159.361	52.735,4	47.132,9	1.339,2	4.263,3
1993	1.374.767	1.228.345	42.281	104.161	43.609,7	39.142,0	1.728,9	2.738,4
1994	1.733.859	1.561.908	31.816	140.135	56.829,6	52.452,1	829,1	3.548,4
1992								
Enero	137.881	127.603	1.857	8.421	3.739,4	3.583,4	37,0	119,0
Febrero	145.608	103.521	40.308	1.779	3.845,5	2.817,4	988,8	39,3
Marzo	164.668	160.681	1.121	2.866	4.808,0	4.691,6	26,8	89,6
Abril	215.236	128.135	2.087	85.014	6.315,6	3.705,0	45,1	2.565,5
Mayo	160.373	152.617	3.817	3.939	4.547,3	4.324,0	90,9	132,4
Junio	202.711	196.902	558	5.251	6.006,4	5.876,5	11,5	118,4
Julio	277.705	262.354	1.710	13.641	7.953,3	7.669,3	55,4	228,6
Agosto	0	0	0	0	0	0	0	0
Septiembre	135.766	129.583	308	5.875	3.967,6	3.831,9	8,3	127,4
Octubre	131.284	112.434	883	17.967	3.877,9	3.500,0	21,9	356,0
Noviembre	142.990	128.506	1.507	12.977	4.236,4	3.770,1	28,6	437,7
Diciembre	117.979	114.827	1.521	1.631	3.449,4	3.375,1	24,9	49,4
1993								
Enero	137.518	133.004	713	3.801	4.133,6	4.007,9	13,5	112,2
Febrero	104.041	96.592	278	7.171	3.094,7	2.933,5	5,5	155,7
Marzo	83.597	75.512	3.882	4.203	2.420,8	2.221,3	101,2	98,3
Abril	115.924	90.116	21.951	3.857	4.123,6	2.698,3	1.282,7	142,6
Mayo	137.116	133.687	1.149	2.280	4.028,9	3.954,5	21,5	52,9
Junio	119.195	108.970	1.176	9.049	3.729,5	3.538,0	28,3	163,2
Julio	197.704	157.595	1.852	38.257	6.401,2	5.292,7	42,1	1.066,4
Agosto	0	0	0	0	0	0	0	0
Septiembre	89.813	82.180	909	6.724	2.943,6	2.786,1	14,9	142,6
Octubre	112.806	99.799	1.355	11.652	3.506,4	3.223,8	27,0	255,6
Noviembre	158.101	140.543	8.654	8.904	5.342,3	4.927,0	184,2	231,1
Diciembre	118.952	110.347	342	8.263	3.885,1	3.559,3	8,0	317,8
1994								
Enero	93.455	86.438	1.892	5.125	3.187,5	2.966,3	44,4	176,8
Febrero	95.769	92.899	614	2.256	3.165,3	3.035,1	13,9	116,3
Marzo	182.671	171.022	3.215	8.434	5.973,3	5.747,5	48,8	177,0
Abril	153.376	146.914	1.595	4.867	5.120,6	4.931,0	32,7	156,9
Mayo	167.715	155.290	2.164	10.261	5.558,3	5.225,4	77,3	255,6
Junio	175.214	160.868	1.295	13.051	5.565,9	5.192,3	32,9	340,7
Julio	226.227	213.074	6.901	8.252	7.716,6	7.412,6	150,1	153,9
Agosto	0	0	0	0	0,0	0	0	0
Septiembre	115.843	108.844	4.384	2.615	3.842,0	3.582,8	155,9	103,3
Octubre	138.006	120.718	1.443	15.845	4.288,7	3.946,0	35,8	306,9
Noviembre	181.932	155.673	6.312	19.947	5.971,5	5.203,7	168,1	599,7
Diciembre	201.651	150.168	2.001	49.482	6.439,9	5.209,4	69,2	1.161,3
1995								
Enero	172.899	157.113	3.408	12.378	5.710,5	5.171,5	102,4	436,6
Ac. Ene. 94	93.455	86.438	1.892	5.125	3.188	2.966	44	177
Ac. Ene. 95	172.899	157.113	3.408	12.378	5.711	5.172	102	437
% variación	85,0	81,8	80,1	141,5	79,2	74,3	130,6	146,9

Fte.: MOPTMA,

(Información procedente de los Colegios de Aparejadores y Arquitectos Técnicos)

1.2.8.2

VISADOS DE DIRECCIÓN Y/O RESTAURACIÓN DE EDIFICIOS - MURCIA

AÑO / MES	NÚM. VISADOS	AMPLIACIÓN						
		NÚMERO DE EDIFICIOS			SUPERFICIE (en m ²)			
		TOTAL	DEST. A VIVIENDAS	OTROS USOS	TOTAL	DEST. A VIVIENDAS	OTROS USOS	
1992	250	325	273	52	46.412	30.568	15.844	
1993	205	212	179	33	52.226	19.435	32.791	
1994	277	318	234	84	51.138	25.749	25.389	
1992								
Enero	25	25	20	5	5.099	2.089	3.010	
Febrero	26	66	61	5	7.104	6.293	811	
Marzo	25	26	23	3	4.467	3.459	1.008	
Abril	14	15	9	6	1.688	966	722	
Mayo	20	20	18	2	2.397	1.597	800	
Junio	25	26	24	2	4.553	3.217	1.336	
Julio	32	62	54	8	5.762	4.342	1.420	
Agosto	0	0	0	0	0	0	0	
Septiembre	26	28	22	6	5.098	2.371	2.727	
Octubre	16	16	12	4	2.116	1.473	643	
Noviembre	22	22	17	5	5.213	3.897	1.316	
Diciembre	19	19	13	6	2.915	864	2.051	
1993								
Enero	17	18	15	3	24.824	1.813	23.011	
Febrero	16	16	13	3	3.231	1.595	1.636	
Marzo	13	15	11	4	2.054	619	1.435	
Abril	23	24	21	3	2.140	1.892	248	
Mayo	17	17	16	1	3.163	2.495	668	
Junio	23	24	22	2	2.095	1.520	575	
Julio	38	39	36	3	7.303	4.803	2.500	
Agosto	0	0	0	0	0	0	0	
Septiembre	24	24	16	8	3.765	2.168	1.597	
Octubre	14	14	11	3	1.082	788	294	
Noviembre	5	5	4	1	355	315	40	
Diciembre	15	16	14	2	2.214	1.427	787	
1994								
Enero	12	12	9	3	1.700	1.115	585	
Febrero	17	20	12	8	5.369	1.308	4.061	
Marzo	27	36	28	8	8.805	4.685	4.120	
Abril	15	15	13	2	1.487	1.060	427	
Mayo	29	30	23	7	3.745	2.479	1.266	
Junio	25	26	19	7	2.597	1.791	806	
Julio	51	55	48	7	8.788	5.595	3.193	
Agosto	0	0	0	0	0	0	0	
Septiembre	23	35	28	7	5.193	2.147	3.046	
Octubre	37	47	22	25	5.134	2.029	3.105	
Noviembre	18	19	16	3	2.463	2.007	456	
Diciembre	23	23	16	7	5.857	1.533	4.324	
1995								
Enero	20	28	22	6	2.077	1.346	731	
Ac. Ene. 94	12	12	9	3	1.700	1.115	585	
Ac. Ene. 95	20	28	22	6	2.077	1.346	731	
% variación	66,7	133,3	144,4	100,0	22,2	20,7	25,0	

Fte.: MOPTMA.

(Información procedente de los Colegios de Aparejadores y Arquitectos Técnicos)

(Continuación)

1.2.8.2

VISADOS DE DIRECCIÓN Y/O RESTAURACIÓN DE EDIFICIOS - MURCIA

AÑO / MES	AMPLIACION			Nº. VISADOS	REFORMA Y/O RESTAURACIÓN		REFORMA Y/O RESTAURACIÓN	
	PPTO. EJECUCION MATERIAL (Mill. ptas.)				NUMERO DE EDIFICIOS		PPTO. EJECUCION MATERIAL	
	TOTAL	DEST. A VVDAS.	OTROS USOS		TOTAL	DEST. A VVDAS.	TOTAL	DEST. A VVDAS.
1992	1.331,6	971,6	360,0	208	275	244	1.001,8	718,7
1993	1.529,4	719,9	809,5	349	358	327	1.370,7	886,6
1994	1.585,0	1.012,2	572,8	300	320	274	1.288,1	964,4
1992								
Enero	147,5	61,2	86,3	14	14	14	35,0	35,0
Febrero	213,5	200,2	13,3	24	24	23	120,0	118,8
Marzo	108,8	95,5	13,3	8	8	6	32,0	15,0
Abril	48,0	25,2	22,8	16	69	68	68,5	65,8
Mayo	60,7	53,6	7,1	18	18	14	61,6	48,5
Junio	129,2	91,1	38,1	17	28	25	100,9	66,1
Julio	170,8	151,1	19,7	28	29	27	59,5	55,4
Agosto	0,0	0,0	0,0	0	0	0	0,0	0,0
Septiembre	140,1	78,3	61,8	24	26	22	101,8	95,4
Octubre	62,0	50,7	11,3	17	17	14	139,4	60,4
Noviembre	169,6	130,9	38,7	20	20	15	86,1	33,5
Diciembre	80,4	32,8	47,6	22	22	16	197,0	124,8
1993								
Enero	664,9	68,3	596,6	19	19	14	162,7	40,7
Febrero	76,3	53,9	22,4	19	19	18	54,5	53,6
Marzo	54,2	23,4	30,8	17	17	15	70,3	62,7
Abril	64,0	61,2	2,8	25	25	24	69,0	63,9
Mayo	106,1	102,5	3,6	56	56	52	78,6	60,0
Junio	72,2	60,5	11,7	13	13	13	54,1	54,1
Julio	255,1	176,1	79,0	70	73	71	230,4	214,6
Agosto	0,0	0,0	0,0	0	0	0	0,0	0,0
Septiembre	97,4	72,3	25,1	26	26	20	65,8	42,9
Octubre	39,1	34,7	4,4	26	27	23	86,8	41,6
Noviembre	14,8	14,0	0,8	30	30	28	97,4	95,4
Diciembre	85,3	53,0	32,3	48	53	49	401,1	157,1
1994								
Enero	48,6	35,4	13,2	22	22	19	62,9	50,1
Febrero	163,3	46,1	117,2	17	17	14	72,2	46,7
Marzo	305,1	262,7	42,4	33	33	27	132,2	112,5
Abril	49,0	44,4	4,6	17	19	17	152,8	100,2
Mayo	120,5	85,4	35,1	22	35	34	144,9	143,8
Junio	84,9	66,0	18,9	27	27	21	72,1	48,8
Julio	247,5	201,4	46,1	56	58	49	156,3	103,0
Agosto	0,0	0	0	0	0	0	0	0
Septiembre	164,4	73,6	90,8	52	55	51	202,8	183,0
Octubre	127,9	72,5	55,4	18	18	15	64,0	49,7
Noviembre	82,9	69,0	13,9	17	17	15	49,8	43,9
Diciembre	190,9	55,7	135,2	19	19	12	178,1	82,7
1995								
Enero	60,2	45,4	14,8	27	29	27	96,9	96,2
Ac. Ene. 94	49	35	13	22	22	19	63	50
Ac. Ene. 95	60	45	15	27	29	27	97	96
% variación	23,9	28,2	12,1	22,7	31,8	42,1	54,1	92,0

Fu.: MOPTMA.

(Información procedente de los Colegios de Aparejadores y Arquitectos Técnicos)

1.3.1 CONSUMO, PRODUCCIÓN Y VENTAS DE CEMENTO (T M .)

	CONSUMO		PRODUCCIÓN		VENTAS	
	MURCIA	ESPAÑA	MURCIA	ESPAÑA	MURCIA	ESPAÑA
1988	720.765	22.670.322	390.003	24.371.881	626.610	24.282.574
1989	822.730	26.025.596	474.266	27.374.794	656.318	27.402.227
1990	865.729	28.571.611	377.278	28.091.679	569.081	28.095.483
1991	937.668	28.797.252	384.970	27.581.556	648.083	27.666.260
1992	882.839	26.051.254	370.436	24.628.793	629.627	24.549.112
1993	795.343	22.651.389	394.878	22.802.437	604.520	22.831.522
1994	719.675	24.035.090	406.519	25.130.751	555.447	21.787.955
*1993						
Enero	61.282	1.673.281	26.597	1.637.515	44.126	1.470.218
Febrero	54.301	1.831.693	30.646	1.705.054	45.472	1.621.020
Marzo	63.595	2.090.305	41.441	1.933.469	63.519	1.863.443
Abril	79.766	1.988.758	33.695	1.877.817	56.594	1.698.567
Mayo	85.452	1.983.472	35.737	2.081.631	55.118	1.709.192
Junio	72.344	2.093.478	33.833	1.979.999	56.273	1.841.723
Julio	88.381	2.198.699	44.113	2.140.436	65.807	1.912.731
Agosto	55.344	1.754.417	32.966	1.859.448	41.616	1.576.979
Septiembre	66.232	1.952.056	31.083	1.937.304	48.005	1.754.847
Octubre	52.358	1.733.984	29.643	2.054.556	40.238	1.562.961
Noviembre	63.401	1.825.424	31.399	1.861.300	45.840	1.698.074
Diciembre	43.395	1.647.582	31.545	1.769.778	41.888	1.475.983
1994						
Enero	48.304	1.515.704	31.015	1.579.612	40.979	1.332.116
Febrero	61.989	1.727.992	29.687	1.851.591	41.149	1.549.382
Marzo	67.233	2.154.406	28.342	2.065.493	52.532	1.967.414
Abril	59.360	2.004.573	32.748	2.111.577	47.683	1.786.148
Mayo	73.710	2.098.605	35.466	2.288.456	49.476	1.900.025
Junio	48.121	2.194.751	34.628	2.208.208	48.121	2.009.294
Julio	67.029	2.043.161	41.382	2.335.348	47.759	1.855.209
Agosto	50.927	2.039.592	36.476	2.096.063	44.200	1.875.504
Septiembre	66.232	2.146.917	34.423	2.146.851	44.709	1.940.131
Octubre	54.036	2.022.577	35.653	2.243.581	45.341	1.875.028
Noviembre	65.300	2.123.496	35.097	2.080.779	48.171	1.951.588
Diciembre	57.434	1.963.316	31.602	2.123.192	45.327	1.746.116
1995						
Enero	51.324	1.859.303	33.954	1.929.539	42.976	1.637.594
Febrero	64.442	1.935.027	31.894	2.023.027	47.090	1.780.696
Ac. último mes 94	110.293	3.243.696	60.702	3.431.203	62.128	2.881.498
Ac. último mes 95	115.766	3.794.330	65.848	3.952.566	90.066	3.418.290
% variación	4,96	16,98	8,48	15,19	9,67	18,63

Fte.: OFICEMEN

* Por homogeneización posterior, los totales de 1992 y 1993 no coinciden necesariamente con la suma de los meses

1.4 E N E R G Í A E L É C T R I C A

1.4.1 CONSUMO DE ENERGÍA ELÉCTRICA. MURCIA. SECTOR CONSTRUCCIÓN (miles Kw/h)

AÑO/MES (MEDIA ANUAL)	CEMENTOS CALES Y YESOS	LADRILLOS TEJAS, Y ALFARERÍA	ARTS. LOZA, PORCEL., REFRACT. GRES, ETC.	INDUSTRIAS DEL VIDRIO	OTROS MATERIALES DE CONSTRUCCIÓN	CONSTRUCCIÓN Y OBRAS PÚBLICAS	TOTAL SECTOR
1987	44.852	4.935	15.727	1.202	4.359	6.839	77.914
1988	41.765	4.807	16.887	1.253	8.464	8.266	81.442
1989	49.812	3.945	17.995	1.390	12.881	11.410	97.433
1990	42.122	3.599	18.013	1.356	18.622	14.098	97.810
1991	42.744	2.789	19.502	1.376	20.838	13.872	101.121
1992	36.332	2.343	16.782	1.123	20.483	12.834	89.897
1993	50.654	1.250	15.359	1.627	19.498	13.394	101.782
1994	53.031	1.291	14.289	1.417	22.845	11.900	104.773
1993							
Enero	1.936	214	1.308	158	1.565	1.219	6.400
Febrero	4.161	156	1.322	134	1.467	1.215	8.455
Marzo	4.376	95	1.390	129	1.663	1.206	8.859
Abril	5.094	145	1.330	123	1.854	1.208	9.754
Mayo	4.277	93	1.289	140	1.624	1.070	8.493
Junio	4.740	65	1.313	134	1.769	963	8.984
Julio	4.417	55	1.289	152	1.630	971	8.514
Agosto	4.037	121	1.228	150	1.753	1.211	8.500
Septiembre	4.333	79	1.194	127	1.289	1.007	8.029
Octubre	4.237	87	1.215	114	1.659	1.128	8.440
Noviembre	4.478	86	1.332	143	1.704	1.040	8.783
Diciembre	4.568	54	1.149	123	1.521	1.156	8.571
1994							
Enero	4.156	100	1.272	130	1.966	1.065	8.689
Febrero	3.313	90	1.212	142	1.568	1.101	7.426
Marzo	4.529	91	1.116	129	1.927	1.043	8.835
Abril	4.665	106	1.345	115	1.966	1.090	9.287
Mayo	4.537	126	1.234	102	1.856	953	8.808
Junio	5.052	106	1.101	112	1.887	873	9.131
Julio	4.827	116	1.113	129	2.011	836	9.032
Agosto	4.198	142	1.104	110	1.727	963	8.244
Septiembre	4.131	143	1.168	118	1.739	860	8.159
Octubre	4.274	94	1.174	109	1.948	1.060	8.659
Noviembre	4.832	64	1.189	105	2.023	970	9.183
Diciembre	4.517	113	1.261	116	2.227	1.086	9.320
1995							
Enero	4.963	104	1.232	123	1.945	1.028	9.395
Febrero	4.395	91	1.155	125	2.009	925	8.700
Marzo	4.637	90	1.299	132	2.255	959	9.372
Abril	3.649	109	1.271	126	2.367	1.144	8.666
Mayo	5.085	147	1.201	102	2.225	1.109	9.869
Ac. último mes 94	21.200	513	6.179	618	9.283	5.252	43.045
Ac. último mes 95	22.729	541	6.158	608	10.801	5.165	46.002
% variación	7,2	5,5	-0,3	-1,6	16,4	-1,7	6,9

Fto.: IBERDROLA II

CONSUMO DE ENERGÍA ELÉCTRICA. MURCIA
Sector Construcción



AÑO (MEDIA ANUAL)/MES	GENERAL TASAS VAR. %				VIVIENDA TASAS VAR. %				TRANSPORTES TASAS VAR. %			
	INDICE	S/MES ANTERIOR	ACUM. EN EL AÑO	S/MIS. MES. AÑO ANT.	INDICE	S/MES ANTERIOR	ACUM. EN EL AÑO	S/MIS. MES. AÑO ANT.	INDICE	S/MES ANTERIOR	ACUM. EN EL AÑO	S/MIS. MES. AÑO ANT.
1988	77,5		3,9		72,6		5,6		73,1		3,3	
1989	83,6		7,9		82,1		13,1		78,3		7,1	
1990	89,6		7,2		89,4		8,9		84,3		7,7	
1991	95,4		6,4		96,4		7,9		92,5		9,7	
1992	100,6		5,5		101,6		5,4		99,8		7,9	
1993	104,5		3,8		105,9		4,1		107,3		7,5	
1994	109,4		4,8		112,3		5,5		113,6		5,5	
1993												
Enero	102,8	0,8	0,8	3,9	104,2	1,6	1,6	3,7	103,6	0,5	0,5	7,7
Febrero	102,9	0,0	0,9	3,5	104,8	0,6	2,1	3,9	104,2	0,6	1,1	7,1
Marzo	103,2	0,3	1,2	3,5	104,9	0,0	2,2	3,8	104,8	0,6	1,6	7,3
Abril	103,6	0,4	1,5	3,9	105,1	0,2	2,4	4,0	105,5	0,7	2,3	7,4
Mayo	103,9	0,3	1,8	3,8	105,5	0,4	2,8	4,0	106,0	0,5	2,8	7,3
Junio	104,1	0,2	2,0	3,9	105,8	0,2	3,1	4,5	107,2	1,1	3,9	8,2
Julio	104,6	0,5	2,5	4,2	106,0	0,2	3,3	4,5	107,7	0,5	4,4	7,5
Agosto	105,3	0,6	3,2	3,7	106,1	0,0	3,4	4,1	109,7	1,9	6,2	8,3
Septiembre	105,5	0,2	3,4	3,4	106,4	0,2	3,7	3,9	109,8	0,0	6,3	8,3
Octubre	105,7	0,2	3,6	4,0	106,8	0,4	4,1	4,2	109,8	0,0	6,3	7,8
Noviembre	105,8	0,0	3,7	4,3	107,2	0,4	4,5	4,6	109,9	0,0	6,3	7,0
Diciembre	106,2	0,4	4,1	4,1	107,4	0,1	4,7	4,7	109,6	-0,3	6,1	6,3
1994												
Enero	107,2	0,9	0,9	4,3	109,6	2,0	2,0	5,2	111,0	1,3	1,3	7,1
Febrero	107,9	0,7	1,6	4,9	111,7	1,9	4,0	6,6	111,6	0,5	1,8	7,1
Marzo	108,2	0,3	1,9	4,8	111,7	0,0	4,0	6,4	111,9	0,3	2,1	6,7
Abril	108,4	0,2	2,1	4,6	112,3	0,5	4,5	6,8	112,1	0,2	2,3	5,3
Mayo	108,7	0,3	2,3	4,6	112,6	0,3	4,8	6,7	113,0	0,8	3,1	6,5
Junio	109,2	0,5	2,8	4,9	112,4	-0,2	4,6	6,3	113,6	0,5	3,6	5,9
Julio	109,8	0,5	3,3	5,0	112,6	0,2	4,8	6,3	113,5	-0,1	3,5	5,4
Agosto	110,3	0,5	3,8	4,8	112,6	0,0	4,8	6,1	115,1	1,4	4,9	4,9
Septiembre	110,3	0,0	3,8	4,5	112,7	0,1	4,9	5,9	115,1	0,0	4,9	4,8
Octubre	110,6	0,3	4,1	4,6	112,7	0,1	5,0	5,6	115,5	0,3	5,3	5,2
Noviembre	110,6	0,1	4,2	4,6	113,0	0,3	5,2	5,3	115,7	0,2	5,5	5,4
Diciembre	111,3	0,6	4,8	4,8	113,3	0,3	5,5	5,5	115,6	-0,0	5,5	5,5
1995												
Enero	112,5	1,1	1,1	4,9	116,1	2,4	2,4	5,9	116,9	1,1	1,1	5,3
Febrero*	113,5	0,9	2,0	5,2	116,7	0,5	2,9	4,5	117,5	0,5	1,6	5,3
Marzo*	113,8	0,3	2,2	5,2	116,8	0,1	3,1	4,6	117,7	0,2	1,7	5,2
Abril*	114,7	0,7	2,9	5,6	117,4	0,5	3,6	4,5	119,0	1,2	2,9	6,2
Mayo*	114,5	-0,2	2,8	5,3	117,2	-0,1	3,5	4,2	119,4	0,3	3,3	5,7

Fig.: INE
* Datos provisionales

I P C M U R C I A . B A S E 1 9 9 2

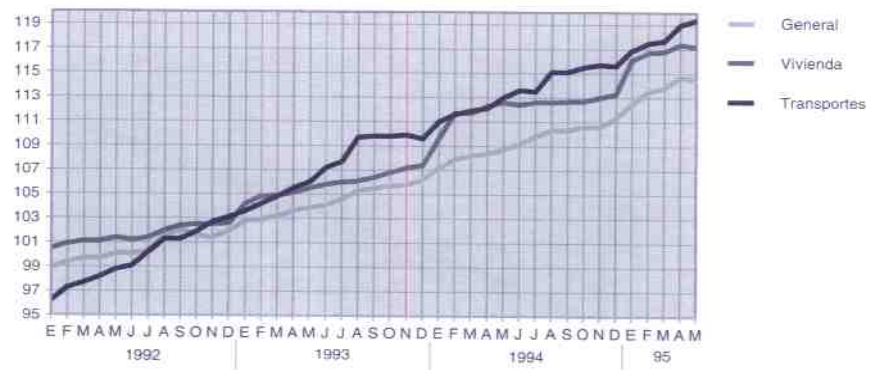

1.5.2

I P C E S P A Ñ A . B A S E 1 9 9 2

AÑO (MEDIA ANUAL)/MES	GENERAL TASAS VAR. %				VIVIENDA TASAS VAR. %				TRANSPORTES TASAS VAR. %			
	ÍNDICE	S/MES ANTERIOR	ACUM. EN EL AÑO	S/MIS. MES AÑO ANT.	ÍNDICE	S/MES ANTERIOR	ACUM. EN EL AÑO	S/MIS. MES AÑO ANT.	ÍNDICE	S/MES ANTERIOR	ACUM. EN EL AÑO	S/MIS. MES AÑO ANT.
1988	78,5		4,8		75,8		5,7		75,1		4,0	
1989	83,9		6,8		81,8		7,9		80,0		6,5	
1990	89,5		6,7		88,2		7,8		85,7		7,2	
1991	94,8		5,9		94,5		7,2		93,0		6,5	
1992	100,4		5,9		100,6		6,5		100,0		7,6	
1993	105,0		4,6		107,0		6,3		107,7		7,7	
1994	110,0		4,3		112,1		4,7		114,1		5,8	
1993												
Enero	103,2	0,9	0,9	4,7	104,3	1,5	1,5	6,2	103,9	0,7	0,7	7,9
Febrero	103,2	0,0	0,9	4,0	105,0	0,7	2,2	6,2	104,7	0,8	1,5	7,1
Marzo	103,6	0,4	1,3	4,0	105,7	0,7	2,8	6,4	105,3	0,6	2,1	7,3
Abril	104,0	0,4	1,8	4,5	106,3	0,6	3,4	6,7	106,1	0,8	2,9	7,4
Mayo	104,3	0,3	2,1	4,6	106,7	0,4	3,8	6,8	106,5	0,4	3,3	7,1
Junio	104,6	0,2	2,3	4,9	107,1	0,4	4,2	6,7	107,8	1,2	4,5	8,1
Julio	105,0	0,4	2,7	4,9	107,2	0,0	4,3	6,4	108,3	0,5	5,0	8,0
Agosto	105,6	0,6	3,3	4,6	107,6	0,4	4,7	6,3	110,1	1,6	6,7	9,1
Septiembre	106,2	0,6	3,9	4,3	107,8	0,2	4,9	6,0	110,1	0,0	6,7	8,8
Octubre	106,6	0,4	4,3	4,6	108,1	0,3	5,2	5,8	110,1	0,0	6,7	8,0
Noviembre	106,8	0,2	4,4	4,7	108,8	0,6	5,9	6,0	110,1	0,0	6,7	7,1
Diciembre	107,3	0,5	4,9	4,9	109,0	0,2	6,1	6,1	109,8	-0,2	6,5	6,5
1994												
Enero	108,3	1,0	1,0	5,0	110,4	1,3	1,3	5,9	111,6	1,6	1,6	7,4
Febrero	108,4	0,0	1,0	5,0	110,7	0,3	1,6	5,5	112,0	0,4	2,0	7,0
Marzo	108,7	0,3	1,4	5,0	111,0	0,2	1,8	5,0	112,3	0,2	2,2	6,8
Abril	109,2	0,4	1,8	4,9	111,4	0,4	2,2	4,9	112,5	0,3	2,5	6,1
Mayo	109,4	0,2	2,0	4,9	111,7	0,3	2,5	4,7	113,3	0,7	3,2	6,4
Junio	109,5	0,0	2,1	4,7	112,2	0,4	2,9	4,8	113,8	0,4	3,6	5,5
Julio	109,9	0,4	2,5	4,8	112,3	0,0	3,0	4,8	113,9	0,0	3,7	5,1
Agosto	110,7	0,6	3,2	4,8	112,4	0,0	3,1	4,4	115,8	1,7	5,4	5,2
Septiembre	111,0	0,3	3,5	4,5	112,5	0,2	3,3	4,4	115,8	0,0	5,4	5,2
Octubre	111,2	0,2	3,7	4,4	113,0	0,4	3,7	4,5	116,1	0,2	5,7	5,5
Noviembre	111,4	0,2	3,9	4,4	113,5	0,4	4,1	4,3	116,3	0,2	5,9	5,7
Diciembre	111,9	0,4	4,3	4,3	114,1	0,6	4,7	4,7	116,2	-0,0	5,8	5,8
1995												
Enero	113,1	1,0	1,0	4,4	116,1	1,8	1,8	5,2	117,7	1,3	1,3	5,5
Febrero*	113,6	0,5	1,5	4,8	117,1	0,8	2,6	5,7	118,0	0,3	1,5	5,4
Marzo*	114,3	0,6	2,1	5,2	117,7	0,5	3,1	6,1	118,4	0,3	1,8	5,4
Abril*	114,9	0,5	2,7	5,2	118,2	0,4	3,5	6,1	119,6	1,1	2,9	6,3
Mayo*	114,9	0,0	2,7	5,1	118,4	0,2	3,8	6,0	120,0	0,3	3,2	5,9

Fte.: INE

* Datos provisionales

I P C E S P A Ñ A . B A S E 1 9 9 2



1.5.3

I P C V I V I E N D A . B A S E 1 9 9 2

AÑO (MEDIA ANUAL)/MES	ALQUILER TASAS VAR. %			GASTOS TASAS VAR. %			EN PROPIEDAD TASAS VAR. %		
	ÍNDICE	S/MES ANTERIOR	S/MISMO MES AÑO ANTERIOR	ÍNDICE	S/MES ANTERIOR	S/MISMO MES AÑO ANTERIOR	ÍNDICE	S/MES ANTERIOR	S/MISMO MES AÑO ANTERIOR
1988	71,2			77,8			76,4		
1989	77,7		9,1	80,4		3,3	83,0		8,6
1990	84,3		8,5	86,5		7,6	89,4		7,7
1991	91,8		8,9	93,8		8,4	95,4		6,7
1992	99,5		8,4	99,8		6,4	101,3		6,2
1993	108,6		9,1	106,6		6,8	106,7		5,4
1994	114,6		5,6	111,2		4,3	112,1		5,0
1993									
Enero	103,3	0,4		105,1	3,0		104,0	0,0	
Febrero	104,9	1,5	9,0	105,4	0,3	6,8	104,7	0,7	5,0
Marzo	106,3	1,3	9,7	105,9	0,5	7,4	105,3	0,6	5,2
Abril	108,0	1,6	10,2	105,9	0,0	7,2	106,0	0,7	5,7
Mayo	108,5	0,5	10,0	106,4	0,5	7,2	106,4	0,4	5,8
Junio	109,1	0,5	9,8	106,6	0,2	7,4	106,8	0,4	5,6
Julio	109,5	0,3	9,6	106,6	0,0	7,4	107,0	0,1	5,4
Agosto	109,8	0,2	9,3	107,3	0,6	7,2	107,3	0,3	5,3
Septiembre	110,2	0,4	8,8	107,0	-0,3	6,3	107,7	0,4	5,3
Octubre	110,7	0,4	8,5	107,2	0,2	5,6	108,0	0,3	5,3
Noviembre	111,1	0,4	8,4	108,0	0,8	5,9	108,7	0,6	5,4
Diciembre	111,5	0,3	8,4	108,0	0,0	5,9	109,0	0,3	5,6
1994									
Enero	111,8	0,3	8,2	111,3	3,1	5,9	109,5	0,5	5,3
Febrero	112,5	0,6	7,3	111,2	-0,1	5,5	110,0	0,5	5,0
Marzo	113,2	0,6	6,5	110,7	-0,4	4,5	110,6	0,5	5,0
Abril	113,7	0,5	5,3	111,0	0,2	4,7	111,1	0,5	4,8
Mayo	114,4	0,5	5,4	111,1	0,0	4,4	111,4	0,3	4,8
Junio	114,8	0,4	5,2	111,1	0,0	4,3	112,2	0,7	5,0
Julio	115,0	0,2	5,0	111,0	-0,0	4,1	112,5	0,2	5,2
Agosto	115,2	0,2	5,0	111,0	0,0	3,5	112,5	0,2	4,9
Septiembre	115,5	0,3	4,8	110,9	-0,1	3,7	112,8	0,2	4,8
Octubre	116,1	0,5	4,9	111,2	0,3	3,7	113,4	0,5	5,0
Noviembre	116,5	0,3	4,9	111,3	0,1	3,0	114,2	0,7	5,1
Diciembre	116,9	0,3	4,9	112,3	0,9	4,0	114,6	0,4	5,2
1995									
Enero	117,4	0,4	4,9	115,9	3,2	4,1	116,0	1,2	6,0
Febrero*	118,1	0,6	5,0	116,8	0,8	5,1	116,9	0,8	6,3
Marzo*	118,8	0,6	5,0	116,8	-0,1	5,5	118,0	0,9	6,8
Abril*	119,5	0,6	5,0	117,0	0,2	5,4	118,6	0,5	6,8
Mayo*	120,3	0,7	5,2	116,4	-0,5	4,8	119,2	0,6	7,0

Fte.: INE

* Datos provisionales

I P C V I V I E N D A . B A S E 1 9 9 2

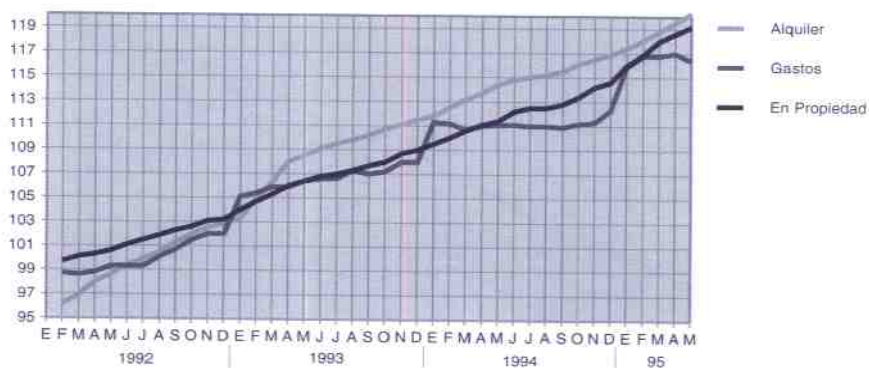

SECTOR CONSTRUCCIÓN							
	POB. ACTIVA	*TASA VAR.	P. OCUPADA	*TASA VAR.	PARADOS	*TASA VAR.	TASA PARO
1988	31,5		27,4		4,2		13,3
1989	35,6		31,5		4,0		11,2
1990	40,2		34,2		6,0		14,9
1991	42,9		32,7		10,2		23,8
1992	45,6		33,5		12,1		26,5
1993	44,4		29,1		15,3		34,5
1994	43,6		31,6		12,1		27,6
1992							
I Trimestre	46,2	14,6	33,7	4,3	12,6	57,5	27,3
II Trimestre	45,6	8,1	34,4	8,2	11,1	6,7	24,3
III Trimestre	45,5	7,3	33,6	4,3	11,9	16,7	26,2
IV Trimestre	44,9	-3,4	32,3	-5,8	12,6	3,3	28,1
1993							
I Trimestre	44,8	-3,0	30,9	-8,3	13,9	10,3	31,0
II Trimestre	45,2	-0,9	30,1	-12,5	15,1	36,0	33,4
III Trimestre	44,9	-1,3	28,2	-16,1	16,7	40,3	37,2
IV Trimestre	42,5	-5,3	27,1	-16,1	15,4	22,2	36,2
1994							
I Trimestre	42,7	-4,7	29,0	-6,1	13,7	-1,4	32,1
II Trimestre	46,5	2,9	33,9	12,6	12,6	-16,6	27,1
III Trimestre	42,8	-4,7	31,9	13,1	10,9	-34,7	25,5
IV Trimestre	42,5	0,0	31,5	16,2	11,0	-28,6	25,9
1995							
I Trimestre	42,1	-1,4	30,9	6,6	11,2	-18,2	26,6

(Continuación)

TOTAL SECTORES							
	POB. ACTIVA	*TASA VAR.	P. OCUPADA	*TASA VAR.	PARADOS	*TASA VAR.	TASA PARO
1988	368,7		305,0		63,7		17,3
1989	376,0		315,2		60,8		16,2
1990	389,5		327,8		61,7		15,8
1991	387,2		317,0		70,2		18,1
1992	395,9		312,6		83,3		21,0
1993	406,0		305,0		101,0		24,9
1994	412,7		308,2		104,6		25,3
1992							
I Trimestre	395,1	3,3	311,0	-2,3	84,1	30,8	21,3
II Trimestre	391,5	2,9	316,0	-0,6	75,5	20,6	19,3
III Trimestre	398,8	2,3	314,3	-0,4	84,5	13,9	21,2
IV Trimestre	398,2	0,6	309,2	-2,2	89,0	11,8	22,4
1993							
I Trimestre	404,1	2,3	303,9	-2,3	100,2	19,1	24,8
II Trimestre	406,4	3,8	306,8	-2,9	99,6	31,9	24,5
III Trimestre	408,3	2,4	307,7	-2,1	100,6	19,1	24,6
IV Trimestre	405,2	1,8	301,6	-2,5	103,6	16,4	25,6
1994							
I Trimestre	411,6	1,9	303,3	-0,2	108,3	8,1	26,3
II Trimestre	416,7	2,5	312,6	1,9	104,1	4,5	25,0
III Trimestre	411,5	0,8	304,8	-0,9	106,7	6,1	25,9
IV Trimestre	411,1	1,5	312,0	3,4	99,1	-4,3	24,1
1995							
I Trimestre	410,3	-0,3	302,9	-0,1	107,4	-0,8	26,2

Fte.: INE EPA

* % variación sobre mismo período año

1.6.2

E P A E S P A Ñ A (M i l e s d e p e r s o n a s)

SECTOR CONSTRUCCIÓN							
	POB. ACTIVA	*TASA VAR.	P. OCUPADA	*TASA VAR.	PARADOS	*TASA VAR.	TASA PARO
1988	1.229,5		1.020,3		209,2		17,0
1989	1.332,3		1.133,9		198,4		14,9
1990	1.433,5		1.220,4		213,0		14,9
1991	1.519,4		1.273,5		245,9		16,2
1992	1.537,9		1.196,3		341,6		22,2
1993	1.530,0		1.088,5		441,6		28,9
1994	1.474,2		1.058,7		415,6		28,2
1992							
I Trimestre	1.520,3	1,8	1.209,5	-3,9	310,8	32,7	20,4
II Trimestre	1.529,3	1,0	1.215,9	-4,7	313,4	31,3	20,5
III Trimestre	1.550,2	1,0	1.195,4	-7,4	354,7	45,7	22,9
IV Trimestre	1.551,9	1,0	1.164,4	-8,2	387,5	44,9	25,0
1993							
I Trimestre	1.554,0	2,2	1.124,0	-7,1	430,0	38,4	27,7
II Trimestre	1.542,1	0,8	1.100,6	-9,5	441,5	40,9	28,6
III Trimestre	1.528,9	-1,4	1.088,8	-8,9	440,1	24,1	28,8
IV Trimestre	1.495,1	-3,7	1.040,5	-10,6	454,6	17,3	30,4
1994							
I Trimestre	1.464,7	-5,7	1.003,3	-10,7	461,4	7,3	31,5
II Trimestre	1.500,3	-2,7	1.063,0	-3,4	437,3	-1,0	29,1
III Trimestre	1.474,6	-3,6	1.078,2	-1,0	396,4	-9,9	26,9
IV Trimestre	1.457,3	-2,5	1.090,2	4,8	367,1	-19,2	25,2
1995							
I Trimestre	1.472,5	0,5	1.119,3	11,6	353,2	-23,5	24,0

(Continuación)

TOTAL SECTORES							
	POB. ACTIVA	*TASA VAR.	P. OCUPADA	*TASA VAR.	PARADOS	*TASA VAR.	TASA PARO
1988	14.620,6		11.772,7		2.847,9		19,5
1989	14.819,1		11.258,3		2.560,8		17,3
1990	15.019,9		12.578,8		2.441,2		16,3
1991	15.073,1		12.609,4		2.463,7		16,3
1992	15.154,8		12.366,3		2.788,5		18,4
1993	15.318,9		11.837,6		3.481,3		22,7
1994	15.468,3		11.730,1		3.738,1		24,2
1992							
I Trimestre	15.081,0	0,5	12.449,0	-1,0	2.632,1	8,7	17,5
II Trimestre	15.143,7	0,9	12.457,7	-1,3	2.686,0	12,5	17,7
III Trimestre	15.201,3	0,3	12.412,4	-2,1	2.788,9	12,5	18,3
IV Trimestre	15.193,0	0,4	12.145,9	-3,3	3.047,1	18,7	20,1
1993							
I Trimestre	15.182,1	0,7	11.881,8	-4,6	3.300,3	25,4	21,7
II Trimestre	15.264,3	0,8	11.867,6	-4,7	3.396,7	26,5	22,3
III Trimestre	15.423,2	1,5	11.877,3	-4,3	3.545,9	27,1	23,0
IV Trimestre	15.405,8	1,4	11.723,5	-3,5	3.682,3	20,8	23,9
1994							
I Trimestre	15.428,1	1,6	11.635,3	-2,1	3.792,8	14,9	24,6
II Trimestre	15.490,6	1,5	11.727,7	-1,2	3.762,9	10,8	24,3
III Trimestre	15.485,9	0,4	11.787,5	-0,8	3.698,4	4,3	23,9
IV Trimestre	15.468,4	0,4	11.770,0	0,4	3.698,4	0,4	23,9
1995							
I Trimestre	15.507,7	0,5	11.860,1	1,9	3.647,6	-3,8	23,5

Fte.: INE, EPA

* % variación sobre mismo período año anterior

	MURCIA				ESPAÑA			
	S. CONSTRUCCIÓN		TOTAL SECTORES		S. CONSTRUCCIÓN		TOTAL SECTORES	
	Dato	% Variación	Dato	% Variación	Dato	% Variación	Dato	% Variación
1987 (media)	7.832		60.263		375.481		2.924.151	
1988 (media)	6.650		58.972		392.212		2.858.322	
1989 (media)	5.405		50.932		266.083		2.550.304	
1990 (media)	5.264		43.342		243.046		2.350.018	
1991 (media)	6.365		43.712		247.515		2.288.969	
1992 (media)	7.844		48.150		279.638		2.259.863	
1993 (media)	10.241		58.678		344.608		2.537.960	
1994 (media)	10.349		61.537		347.964		2.647.141	
1992								
Enero	7.341	23,2	46.122	6,3	277.165	11,6	2.336.108	-1,0
Febrero	7.322	20,9	46.962	6,3	276.670	11,8	2.337.487	-1,1
Marzo	7.310	20,6	47.223	6,1	275.564	11,1	2.326.700	-0,6
Abril	7.408	22,3	46.528	7,5	275.277	13,4	2.285.600	-1,0
Mayo	7.466	24,7	46.470	9,0	269.486	13,5	2.217.989	-1,6
Junio	7.422	24,7	46.686	10,6	267.122	13,0	2.186.941	-1,8
Julio	7.642	21,6	47.332	11,3	268.545	12,7	2.142.930	-2,4
Agosto	7.961	19,7	47.296	9,9	273.246	12,7	2.134.102	-2,7
Septiembre	8.064	20,5	48.655	9,4	276.364	13,4	2.195.340	-2,5
Octubre	8.453	24,8	50.845	13,7	284.357	10,7	2.272.097	-1,9
Noviembre	8.632	27,2	51.325	15,5	294.394	15,1	2.322.754	-0,2
Diciembre	9.101	27,8	52.352	15,9	317.468	16,4	2.360.309	1,3
1993								
Enero	9.358	27,5	54.247	17,6	325.319	17,4	2.422.524	3,7
Febrero	9.437	28,9	55.344	17,8	331.611	19,9	2.471.412	5,7
Marzo	9.731	33,1	56.840	20,4	340.797	23,7	2.529.595	8,7
Abril	9.947	34,3	57.046	22,6	342.994	24,6	2.510.023	9,8
Mayo	9.966	33,5	57.150	23,0	339.535	26,0	2.485.649	12,1
Junio	10.193	37,3	58.365	25,0	341.762	27,9	2.520.990	15,3
Julio	10.384	35,9	58.375	23,3	341.674	27,2	2.497.418	16,5
Agosto	10.591	33,0	58.361	23,4	343.365	25,7	2.472.185	15,8
Septiembre	10.882	32,5	60.676	24,7	344.029	24,5	2.532.126	15,3
Octubre	10.753	27,2	62.576	23,1	351.393	23,6	2.628.095	15,7
Noviembre	10.747	24,5	62.302	21,4	357.120	21,3	2.679.657	15,4
Diciembre	11.108	22,1	62.849	20,1	375.701	18,3	2.705.842	14,6
1994								
Enero	11.521	23,1	64.958	19,7	386.429	18,8	2.769.457	14,3
Febrero	11.276	19,5	64.875	17,2	378.700	14,2	2.774.600	12,3
Marzo	11.024	13,3	64.402	13,3	371.380	9,0	2.761.241	9,2
Abril	10.838	9,0	63.799	11,8	364.944	6,4	2.736.431	9,0
Mayo	10.555	5,9	62.024	8,5	357.001	5,1	2.679.410	7,8
Junio	10.291	1,0	61.566	5,5	346.127	1,3	2.644.841	4,9
Julio	10.125	-2,5	59.488	1,9	336.696	-1,5	2.560.048	2,5
Agosto	10.377	-2,0	59.281	1,6	337.024	-1,8	2.530.857	2,4
Septiembre	10.033	-6,1	59.917	-1,3	328.566	-4,5	2.561.682	1,2
Octubre	9.659	-10,2	60.750	-2,9	322.634	-8,2	2.590.421	-1,4
Noviembre	9.235	-14,1	59.363	-4,7	318.913	-10,7	2.599.880	-3,0
Diciembre	9.249	-16,7	58.017	-7,7	327.156	-12,9	2.556.829	-5,5
1995								
Enero	9.213	-20,0	59.404	-8,6	327.283	-15,3	2.586.429	-6,6
Febrero	8.968	-20,5	59.456	-8,4	318.801	-15,8	2.575.873	-7,2
Marzo	8.556	-22,4	57.638	-10,5	305.685	-17,7	2.547.095	-7,8
Abril	8.389	-22,6	56.294	-11,8	300.972	-17,5	2.499.091	-8,7

Fte.: INEM

* % variación s/mismo periodo año anterior

1.7.1 ÍNDICES DE COSTES DEL SECTOR DE LA CONSTRUCCIÓN. BASE 1990 = 100

	PONDERADOS, CONSUMOS Y MAND DE OBRA			PRECIOS	MATERIALES Y CONSUMOS DIVERSOS		
	TOTAL SECTOR	EDIFICACIÓN	INGENIERÍA CIVIL	MANO DE OBRA	TOTAL SECTOR	EDIFICACIÓN	INGENIERÍA CIVIL
1990	100,00	100,00	100,00	100,00	100,00	100,00	100,00
1991	104,31	104,27	104,43	108,96	101,57	101,57	101,57
1992	108,71	108,61	109,02	120,15	101,95	101,93	102,01
1993	112,67	112,45	113,48	128,12	103,55	103,38	104,26
1994	116,92	116,61	118,08	132,74	107,58	107,29	108,84
1993							
Enero	111,88	111,69	112,51	128,35	102,15	102,06	102,52
Febrero	111,42	111,28	111,87	127,32	103,03	102,01	102,13
Marzo	111,59	111,42	112,16	127,32	102,29	102,22	102,60
Abril	111,97	111,80	112,55	127,62	102,72	102,64	103,05
Mayo	112,20	112,00	112,87	128,18	102,76	102,65	103,23
Junio	112,54	112,34	113,22	128,42	103,16	103,05	103,64
Julio	113,02	112,81	113,76	128,40	103,94	103,80	104,53
Agosto	113,25	112,94	114,45	128,40	104,31	103,99	105,66
Septiembre	113,33	113,06	114,34	128,40	104,43	104,19	105,48
Octubre	113,62	113,33	114,67	128,35	104,91	104,65	106,04
Noviembre	113,68	113,37	114,81	128,35	105,01	104,71	106,28
Diciembre	113,58	113,30	114,60	128,35	104,85	104,60	105,93
1994							
Enero	115,59	115,28	116,74	132,49	105,61	105,33	106,81
Febrero	116,10	115,77	117,31	132,49	106,41	106,11	107,74
Marzo	116,42	116,11	117,60	132,49	106,93	106,63	108,21
Abril	116,44	116,15	117,53	132,50	106,96	106,69	108,09
Mayo	116,74	116,42	117,94	132,66	107,33	107,03	108,66
Junio	116,94	116,61	118,21	132,82	107,56	107,23	109,00
Julio	116,96	116,63	118,22	132,90	107,55	107,22	108,96
Agosto	117,14	116,79	118,48	132,90	107,83	107,47	109,38
Septiembre	117,23	116,93	118,33	132,90	107,97	107,70	109,14
Octubre	117,40	117,14	118,35	132,90	108,25	108,03	109,18
Noviembre	117,91	117,62	118,99	132,90	109,05	108,77	110,22
Diciembre	118,22	117,93	119,31	132,90	109,54	109,26	110,74
1995							
Enero	120,84	120,49	122,17	137,08	111,25	110,89	112,78
Febrero	121,55	121,23	122,74	137,08	112,37	112,06	113,69
Marzo	121,92	121,63	122,99	137,08	112,97	112,70	114,12
Var./mes año ant.	4,72	4,76	4,58	3,46	5,65	5,69	5,46
Var. acumulado	4,65	4,66	4,62	3,46	5,53	5,53	5,52
Var. interanual	3,96	3,92	4,09	3,52	4,27	4,21	4,53

Fte.: MOPTMA, D. Gral. Programación Económica y Presupuestaria
 (*) En los años completos se consigna la media de los doce meses

Año / Trimestres	VALOR NUEVA CONTRATACIÓN	VALOR DE LOS TRABAJOS REALIZADOS POR LAS EMPRESAS			VALOR DE LOS SUELDOS Y SALARIOS BRUTOS	PERSONAL OCUPADO AL FINAL DEL TRIMESTRE		HORAS TRABAJADAS POR LOS OBREROS ASALARIADOS	
		TOTAL	EDIFICACIÓN	ING. CIVIL		PERSONAL OCUPADO TOTAL	MILES HORAS		
1988	55.771	72.817	35.918	22.549	36.699	13.481	11.809	8.344	16.179
1989	68.571	77.551	45.059	29.421	32.492	14.981	12.172	8.544	16.528
1990	99.951	79.928	46.981	24.182	32.947	17.662	12.358	8.389	16.534
1991	75.553	76.593	44.462	23.178	32.131	16.389	11.253	7.457	14.699
1992	63.470	74.835	43.772	26.793	31.063	17.643	11.536	7.601	14.750
1993	62.411	75.109	46.196	27.150	28.913	18.458	11.009	7.198	13.975
1994	66.382	95.744	49.663	30.418	46.081	20.105	12.307	8.424	16.382
1990									
I	25.341	18.129	11.291	6.016	6.838	3.889	11.995	8.205	4.189.024
II	21.725	19.963	11.771	6.397	8.192	4.574	12.286	7.842	3.994.169
III	19.338	21.011	11.593	6.134	9.418	4.366	12.441	8.554	3.990.991
IV	33.547	20.825	12.326	5.635	8.499	4.833	12.711	8.953	4.360.244
1991									
I	15.046	16.164	9.545	4.314	6.619	3.638	11.484	7.886	3.830.978
II	26.166	18.407	9.731	4.879	8.676	4.184	11.276	7.423	3.715.546
III	14.433	20.279	11.779	6.505	8.500	4.219	11.068	7.212	3.669.037
IV	19.908	21.743	13.407	7.480	8.336	4.348	11.182	7.308	3.483.408
1992									
I	13.190	16.613	9.368	5.582	7.245	3.766	11.353	7.399	3.701.810
II	13.820	18.131	10.098	6.223	8.033	4.101	11.409	7.731	3.654.734
III	17.543	18.226	10.831	6.784	7.395	4.097	11.126	7.095	3.259.219
IV	18.917	21.865	13.475	8.194	8.390	5.679	12.256	8.177	4.133.989
1993									
I	10.573	14.686	9.223	6.174	5.463	4.198	10.656	6.997	3.402.911
II	17.292	21.098	12.347	6.771	8.751	4.971	11.395	7.622	3.781.110
III	11.618	19.735	11.757	5.822	7.978	4.200	10.428	6.487	3.092.308
IV	22.928	19.590	12.869	8.383	6.721	5.089	11.555	7.686	3.699.000
1994									
I	12.791	18.565	10.646	5.939	7.919	4.209	11.338	7.497	3.494
II	14.551	20.385	10.474	6.769	9.911	4.935	11.959	8.029	4.005
III	19.275	24.218	12.663	8.118	11.555	5.215	12.725	8.656	4.243
IV	19.765	32.576	15.880	9.592	16.696	5.746	13.205	9.515	4.640
% V. IV94/IV93	-13,80	66,29	23,40	14,42	148,42	12,91	14,28	23,80	25,44

Fig.: Dirección General de Programación Económica y Presupuestaria. MOPTMA

ENCUESTA COYUNTURAL INDUSTRIA DE LA CONSTRUCCIÓN
Región de Murcia

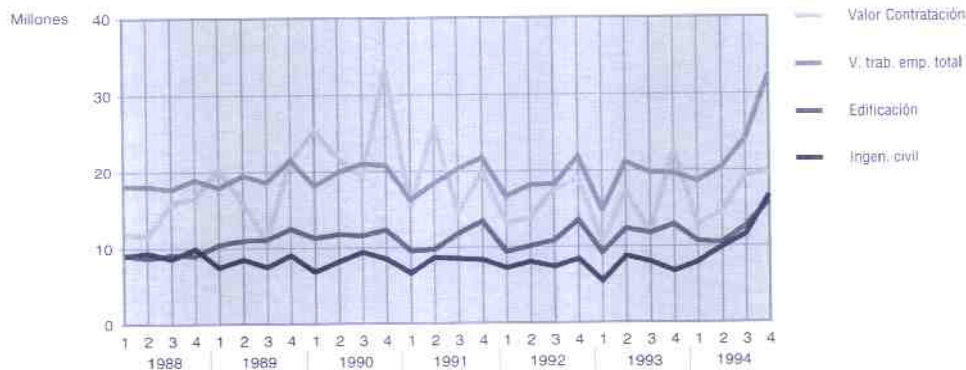

1.8.2

ENCUESTA COYUNTURAL INDUSTRIA DE LA CONSTRUCCIÓN - RATIOS GENERALES. REGIÓN DE MURCIA

Año / Trimestres Media anual	HORAS TRABAJO POR OBRERO DE PRODUCCIÓN	PRODUCCIÓN BRUTA EN PTAS.			PRODUC. POR CTA. DE LAS EMPRESAS EN PTAS.			SUELDO Y SAL BRUT. POR PERS. OCUPADA REMUNERADA EN PTAS.	SUELDO Y SALAR. BRUT. POR PROD. DE EMPRESAS %
		POR PERSONA OCUPADA	POR OBRERO DE PRODUCCIÓN	POR HORA TRABAJADA	POR PERSONA OCUPADA	POR OBRERO DE PRODUCCIÓN	POR HORA TRABAJADA		
1988	1.939	7.252.342	10.265.076	5.547	6.168.202	8.733.224	4.508	1.305.539	19
1989	1.833	8.111.371	11.558.636	5.989	6.365.719	9.072.696	4.699	1.447.458	19
1990	1.971	8.461.149	12.465.280	6.324	6.467.582	9.528.283	4.834	1.694.419	22
1991	1.971	8.843.546	13.344.329	6.770	6.806.754	10.270.944	5.211	1.779.322	22
1992	1.941	8.259.102	12.535.623	6.460	6.487.084	9.846.063	5.074	1.851.551	24
1993	1.942	8.347.095	12.765.907	6.575	6.822.819	10.434.704	5.374	2.051.056	25
1994	1.945	9.135.718	13.346.114	6.863	7.779.796	11.365.285	5.844	1.964.276	24
1988									
I	489	1.698.291	2.416.478	5.944	1.490.287	2.120.511	4.339	309.794	18
II	484	1.857.190	2.685.843	5.548	1.569.048	2.269.136	4.687	332.293	19
III	470	1.762.510	2.509.117	5.343	1.520.242	2.164.223	4.609	327.370	19
IV	496	1.934.351	2.653.638	5.353	1.588.625	2.179.354	4.397	336.082	18
1989									
I	485	1.870.568	2.697.268	5.558	1.556.850	2.244.901	4.626	342.521	18
II	406	1.991.290	2.783.210	5.505	1.563.621	2.185.460	4.322	382.169	21
III	469	1.984.483	2.848.541	6.070	1.577.960	2.265.015	4.826	358.145	19
IV	473	2.265.030	3.229.617	6.822	1.667.288	2.377.320	5.022	364.623	19
1990									
I	511	1.922.700	2.810.821	5.506	1.511.588	2.209.811	4.328	385.208	21
II	509	2.247.100	3.520.514	6.912	1.625.023	2.545.910	4.999	441.246	23
III	467	2.159.904	3.141.380	6.733	1.689.076	2.456.604	5.265	421.004	21
IV	487	2.126.501	3.019.094	6.199	1.638.585	2.326.377	4.777	446.961	23
1991									
I	486	1.878.504	2.735.575	5.631	1.407.694	2.049.957	4.220	380.026	23
II	501	2.179.380	3.310.615	6.614	1.632.522	2.479.903	4.954	448.700	23
III	509	2.338.500	3.588.814	7.054	1.832.387	2.812.099	5.528	468.597	21
IV	477	2.458.499	3.761.760	7.892	1.944.604	2.975.447	6.242	481.999	20
1992									
I	500	1.864.539	2.860.941	5.718	1.463.443	2.245.501	4.488	405.248	23
II	473	2.086.482	3.079.120	6.513	1.589.384	2.345.499	4.962	438.049	23
III	459	2.005.129	3.144.337	6.845	1.638.347	2.569.169	5.593	458.587	22
IV	506	2.284.836	3.424.600	6.774	1.784.169	2.674.181	5.290	549.667	26
1993									
I	486	1.804.834	2.748.651	5.652	1.378.364	2.099.163	4.316	493.360	29
II	496	2.271.816	3.396.397	6.846	1.851.636	2.768.223	5.580	527.666	24
III	477	2.294.915	3.689.128	7.739	1.892.676	3.042.520	6.383	501.129	21
IV	481	1.977.056	2.972.272	6.176	1.695.591	2.549.122	5.297	528.901	26
1994									
I	466	1.950.310	2.949.528	6.328	1.637.657	2.476.692	5.314	463.458	23
II	499	2.076.277	3.092.563	6.200	1.704.727	2.539.150	5.091	494.963	24
III	490	2.261.095	3.323.988	6.781	1.903.339	2.798.057	5.708	488.119	22
IV	488	2.781.155	3.859.712	7.915	2.467.110	3.423.877	7.021	517.736	18
% V. IV94/IV93	1,46	40,67	29,86	28,16	45,50	34,32	32,55	-2,11	-30,77

Fte.: Dirección General de Programación Económica y Presupuestaria. MOPTMA

2.1 T R A N S P O R T E A É R E O

2.1.1 TRÁFICO COMERCIAL EN EL AEROPUERTO DE SAN JAVIER

	Regulares	PASAJEROS Charters	Regul. Int.	Otros	Total	MERCANCIAS (Kg.)	CORREO (Kg.)
1990	72.023	62.301	0	1.825	136.149	343.123	16.146
1991	62.449	54.278	1.807	1.800	120.334	331.152	5.298
1992	58.488	42.345	0	1.706	102.539	321.242	3.593
1993	49.642	45.340	0	1.470	96.452	296.714	2.045
1994	50.513	47.093	0	1.397	99.003	209.914	8.752
1993							
Enero*	2.096	0	0	26	2.122	20.390	34
Febrero	3.142	293	0	66	3.501	29.048	106
Marzo	3.762	1.624	0	55	5.441	29.259	289
Abril	4.443	2.737	0	93	7.273	29.228	156
Mayo	4.344	4.203	0	120	8.667	20.205	102
Junio	4.690	4.414	0	139	9.243	19.624	52
Julio	5.795	5.168	0	269	11.232	25.706	55
Agosto	5.483	7.233	0	302	13.018	18.233	99
Septiembre	4.990	11.335	0	95	16.420	26.381	367
Octubre	4.227	5.937	0	100	10.264	20.107	73
Noviembre	3.481	1.775	0	105	5.361	28.963	82
Diciembre	3.189	621	0	100	3.910	29.570	631
1994							
Enero	2.669	681	0	94	3.444	22.340	588
Febrero	3.271	1.191	0	130	4.592	21.311	21
Marzo	4.208	1.559	0	120	5.887	22.099	90
Abril	4.189	3.915	0	178	8.292	18.887	107
Mayo	4.106	4.393	0	151	8.650	18.359	43
Junio	4.840	4.947	0	125	9.912	13.091	27
Julio	5.781	6.926	0	144	12.851	17.757	32
Agosto	5.659	7.681	0	97	13.437	15.799	55
Septiembre	5.030	6.603	0	136	11.769	10.962	38
Octubre	3.444	5.946	0	73	9.463	15.943	182
Noviembre	4.321	1.943	0	44	6.308	15.451	73
Diciembre	2.965	1.308	0	105	4.398	17.915	7.496
1995							
Enero	3.243	838	0	127	4.208	16.311	37
Febrero	3.024	1.123	0	66	4.215	11.087	36
Marzo	3.538	2.745	0	106	6.389	22.631	31
Abril	3.681	5.487	0	240	9.408	14.518	2.987
Mayo	3.174	4.368	710	158	8.411	13.022	915
Ac. Mayo 94	18.453	11.739	0	673	30.865	102.996	849
Ac. Mayo 95	16.660	14.562	710	699	32.631	77.569	4.006
% variación	-9,7	24,0	0,0	3,9	5,7	-24,7	371,8

Fte.: Aeropuerto de San Javier.

* El Aeropuerto permaneció cerrado al tráfico, por obras, desde el 11/12/92 al 10/1/93, ambos inclusive.

TRÁFICO COMERCIAL AEROPUERTO SAN JAVIER
Pasajeros



2.2 T R A N S P O R T E M A R Í T I M O

2.2.1 MOVIMIENTO DE MERCANCÍAS PTO. CARTAGENA. TOTAL (Tm.)

	PRODUCTOS PETROLIFEROS			GRANELES LIQUIDOS		
	Carga	Descarga	Total	Carga	Descarga	Total
1987	4.512.140	6.228.800	10.740.940	379.982	639.733	1.019.715
1988	3.015.065	4.084.166	7.099.231	381.512	580.703	962.215
1989	2.812.884	4.977.438	7.790.322	204.247	499.929	704.176
1990	4.277.400	6.745.511	11.022.911	38.935	183.279	222.214
1991	4.490.999	6.441.776	10.932.775	155.058	411.836	566.894
1992	3.452.201	5.340.998	8.793.199	227.899	886.028	1.113.927
1993	2.883.154	5.450.734	8.333.888	41.763	93.724	135.487
1994	2.169.499	4.631.948	6.801.447	0	123.481	123.481
1992						
Enero	351.277	529.547	880.824	12.865	17.414	30.279
Febrero	281.938	454.719	736.657	28.293	21.538	49.831
Marzo	254.767	498.224	752.991	1.000	162.963	163.963
Abril	219.775	456.310	676.085	12.572	44.747	57.319
Mayo	279.389	606.254	885.643	16.410	68.247	84.657
Junio	281.954	253.116	535.070	10.102	31.560	41.662
Julio	277.740	360.997	638.737	13.074	52.330	65.404
Agosto	268.653	348.095	616.748	68.753	258.911	327.664
Septiembre	256.412	247.198	503.610	11.301	43.922	55.223
Octubre	303.701	676.437	980.138	10.287	40.928	51.215
Noviembre	340.163	493.208	833.371	28.945	60.612	89.557
Diciembre	336.432	416.893	753.325	14.297	82.856	97.153
1993						
Enero	197.979	382.658	580.637	13.474	16.665	30.139
Febrero	289.600	525.349	814.949	2.050	3.983	6.033
Marzo	318.869	354.143	673.012	0	13.084	13.084
Abril	228.420	516.444	744.864	2.060	12.037	14.097
Mayo	221.112	447.435	668.547	15.748	12.754	28.502
Junio	111.756	228.999	340.755	4.200	0	4.200
Julio	179.620	435.061	614.681	4.231	5.282	9.513
Agosto	200.808	416.742	617.550	0	3.927	3.927
Septiembre	157.660	361.699	519.359	0	2.084	2.084
Octubre	303.624	820.316	1.123.940	0	1.984	1.984
Noviembre	207.656	215.317	422.973	0	8.031	8.031
Diciembre	466.050	746.571	1.212.621	0	13.893	13.893
1994						
Enero	180.106	213.330	393.436	0	9.954	9.954
Febrero	128.150	303.386	431.536	0	10.845	10.845
Marzo	189.083	400.703	589.786	0	10.435	10.435
Abril	121.874	371.486	493.360	0	10.693	10.693
Mayo	235.571	456.456	692.027	0	17.178	17.178
Junio	150.763	303.089	453.852	0	8.256	8.256
Julio	235.646	304.277	539.923	0	14.251	14.251
Agosto	175.232	455.408	630.640	0	6.135	6.135
Septiembre	163.582	362.709	526.291	0	9.105	9.105
Octubre	122.023	499.982	622.005	0	6.504	6.504
Noviembre	200.126	477.205	677.331	0	6.058	6.058
Diciembre	267.343	483.917	751.260	0	14.067	14.067
1995						
Enero	229.528	494.279	723.807	0	15.729	15.729
Febrero	228.319	469.927	698.246	0	19.909	19.909
Marzo	290.996	567.774	858.770	0	28.252	28.252
Abril	165.849	327.871	493.720	0	11.957	11.957
Mayo	120.658	444.486	565.144	0	5.994	5.994
Ac. Mayo 94	854.784	1.745.361	2.600.145	0	59.105	59.105
Ac. Mayo 95	1.035.350	2.304.337	3.339.687	0	81.841	81.841
% Var. 95/94	21,1	32,0	28,4	0,0	38,5	38,5

Fte.: Puertos del Estado. Autoridad Portuaria de Cartagena

(Continuación)

2.2.1 MOVIMIENTO DE MERCANCIAS PTO. CARTAGENA. TOTAL (Tm.)

	GRANELES SÓLIDOS			FRUTAS, HORT. Y LEGUMBRES		
	Carga	Descarga	Total	Carga	Descarga	Total
1987	283.361	1.044.639	1.328.000	33.986	61.868	95.854
1988	304.458	1.101.814	1.406.272	49.273	963	50.236
1989	453.709	1.189.504	1.643.213	39.481	4.365	43.846
1990	387.237	902.084	1.289.321	27.528	2.567	30.095
1991	323.017	1.382.450	1.705.467	6.256	20	6.276
1992	293.286	1.439.714	1.733.000	4.338	0	4.338
1993	146.479	1.382.064	1.528.543	9.310	5.661	14.971
1994	174.678	1.530.619	1.705.297	2.501	583	3.084
1992						
Enero	30.757	98.690	129.447	299	0	299
Febrero	37.722	156.132	193.854	59	0	59
Marzo	37.585	91.227	128.812	2	0	2
Abril	35.267	134.030	169.297	0	0	0
Mayo	10.842	98.927	109.769	5	0	5
Junio	14.647	154.739	169.386	59	0	59
Julio	25.975	85.090	111.065	30	0	30
Agosto	19.200	116.619	135.819	301	0	301
Septiembre	30.427	90.616	121.043	1.399	0	1.399
Octubre	18.544	125.625	144.169	1.299	0	1,299
Noviembre	12.685	161.152	173.837	860	0	860
Diciembre	19.635	126.867	146.502	25	0	25
1993						
Enero	15.010	95.863	110.873	4	0	4
Febrero	26.350	57.909	84.259	0	0	0
Marzo	7.800	127.750	135.550	34	1.221	1.255
Abril	30.315	98.529	128.844	4	0	4
Mayo	19.264	155.940	175.204	1.110	0	1,110
Junio	5.000	92.002	97.002	2.114	147	2.261
Julio	16.500	123.384	139.884	1.858	63	1.921
Agosto	4.225	124.421	128.646	1.896	3.855	5.751
Septiembre	7.350	71.396	78.746	1.679	0	1,679
Octubre	0	149.307	149.307	548	82	630
Noviembre	3.510	152.737	156.247	63	293	356
Diciembre	11.155	132.826	143.981	0	0	0
1994						
Enero	10.550	122.711	133.261	602	168	770
Febrero	24.444	144.287	168.731	0	103	103
Marzo	10.785	161.720	172.505	16	63	79
Abril	9.234	90.219	99.453	0	82	82
Mayo	9.318	143.905	153.223	35	126	161
Junio	0	106.399	106.399	32	0	32
Julio	12.550	92.639	105.189	0	21	21
Agosto	8.900	141.868	150.768	15	0	15
Septiembre	4.963	116.954	121.917	1	0	1
Octubre	34.294	128.465	162.759	15	20	35
Noviembre	8.750	136.540	145.290	0	0	0
Diciembre	40.890	144.912	185.802	1.785	0	1.785
1995						
Enero	12.595	112.357	124.952	13	0	13
Febrero	30.246	93.781	124.027	0	64	64
Marzo	20.704	172.243	192.947	55	5.722	5.777
Abril	15.531	159.110	174.641	15	1.400	1.415
Mayo	24.829	152.041	176.870	16	0	16
Ac. Mayo 94	64.331	662.842	727.173	653	542	1.195
Ac. Mayo 95	103.905	689.532	793.437	99	7.186	7.285
% Var. 95/94	61,5	4,0	9,1	-84,8	1225,8	509,6

Fig.: Puertos del Estado. Autoridad Portuaria de Cartagena

(Continuación)

2.2.1

MOVIMIENTO DE MERCANCIAS PTO. CARTAGENA. TOTAL (Tm.)

	CONSERVAS			RESTO MERCANCIAS			TOTAL		
	Carga	Descarga	Total	Carga	Descarga	Total	CARGA	DESCARGA	TOTAL
1987	135.515	4.390	139.905	275.893	146.402	422.295	5.620.677	8.125.832	13.746.709
1988	131.694	1.237	132.931	262.190	288.374	550.564	4.144.192	6.057.257	10.201.449
1989	138.391	880	139.271	227.523	345.932	573.455	3.876.235	7.018.048	10.894.283
1990	144.641	833	145.474	352.587	621.360	973.947	5.228.328	8.455.634	13.683.962
1991	153.736	237	153.973	138.330	225.584	363.914	5.267.396	8.461.903	13.729.299
1992	143.128	270	143.398	102.165	109.972	212.137	4.223.017	7.776.982	11.999.999
1993	127.889	255	128.144	93.635	69.362	163.017	3.302.230	7.001.820	10.304.050
1994	130.423	214	130.637	76.191	73.320	149.511	2.553.292	6.360.165	8.913.457
1992									
Enero	11.167	21	11.188	11.416	12.142	23.558	417.781	657.814	1.075.595
Febrero	17.136	21	17.157	9.472	5.319	14.791	374.620	637.729	1.012.349
Marzo	12.056	18	12.074	9.274	7.838	17.112	314.684	760.270	1.074.954
Abril	15.195	26	15.221	11.374	17.130	28.504	294.183	652.243	946.426
Mayo	10.467	0	10.467	6.943	7.442	14.385	324.056	780.870	1.104.926
Junio	8.295	0	8.295	21.921	13.315	35.236	336.978	452.730	789.708
Julio	9.230	0	9.230	13.725	1.887	15.612	339.774	500.304	840.078
Agosto	8.891	60	8.951	6.224	8.821	15.045	372.022	732.506	1.104.528
Septiembre	8.604	40	8.644	2.701	9.162	11.863	310.844	390.938	701.782
Octubre	8.139	64	8.203	5.603	2.554	8.157	347.573	845.608	1.193.181
Noviembre	20.153	0	20.153	1.669	10.393	12.062	404.475	725.365	1.129.840
Diciembre	13.795	20	13.815	1.843	13.969	15.812	386.027	640.605	1.026.632
1993									
Enero	10.563	0	10.563	6.569	8.078	14.647	243.599	503.264	746.863
Febrero	16.362	0	16.362	16.500	7.191	23.691	350.882	594.432	945.314
Marzo	12.804	0	12.804	12.782	5.280	18.062	352.289	501.478	853.767
Abril	11.194	17	11.211	6.494	2.961	9.455	278.487	629.988	908.475
Mayo	7.993	20	8.013	3.074	5.521	8.595	268.301	621.670	889.971
Junio	9.974	21	9.995	4.288	5.428	9.716	137.332	326.597	463.929
Julio	10.764	18	10.782	3.327	8.107	11.434	216.300	571.915	788.215
Agosto	11.864	179	12.043	8.238	11.888	20.126	227.031	561.012	788.043
Septiembre	7.210	0	7.210	4.811	4.347	9.158	178.710	439.526	618.236
Octubre	7.538	0	7.538	8.367	4.981	13.348	320.077	976.670	1.296.747
Noviembre	8.119	0	8.119	8.288	3.081	11.369	227.636	379.459	607.095
Diciembre	13.484	0	13.484	10.897	2.519	13.416	501.586	895.809	1.397.395
1994									
Enero	12.010	0	12.010	3.693	3.979	7.672	206.961	350.142	557.103
Febrero	10.631	17	10.648	6.085	5.411	11.496	169.310	464.049	633.359
Marzo	12.795	0	12.795	7.604	12.870	20.474	220.283	585.791	806.074
Abril	7.766	0	7.766	5.769	5.557	11.326	144.643	478.037	622.680
Mayo	13.212	0	13.212	10.042	6.498	16.540	268.178	624.163	892.341
Junio	13.780	0	13.780	5.819	8.135	13.954	170.394	425.879	596.273
Julio	9.585	6	9.591	4.361	4.996	9.357	262.142	416.190	678.332
Agosto	7.623	0	7.623	4.280	3.070	7.350	196.050	606.481	802.531
Septiembre	12.552	0	12.552	5.988	5.521	11.509	187.086	494.269	681.375
Octubre	9.040	41	9.081	6.845	5.009	11.854	172.217	640.021	812.238
Noviembre	6.574	150	6.724	3.396	5.030	8.426	218.846	624.983	843.829
Diciembre	14.855	0	14.855	12.309	7.244	19.553	337.182	650.140	987.322
1995									
Enero	11.721	13	11.734	5.349	6.829	12.178	259.206	629.207	888.413
Febrero	9.479	0	9.479	10.164	5.185	15.349	278.208	588.866	867.074
Marzo	30.818	48	30.866	16.885	7.794	24.679	359.458	781.833	1.141.291
Abril	14.036	64	14.100	6.535	3.738	10.273	201.968	504.140	706.106
Mayo	23.851	0	23.851	14.790	5.792	20.582	184.144	608.313	792.457
Ac. Mayo 94	56.414	17	56.431	33.193	34.315	67.508	1.009.375	2.502.182	3.511.557
Ac. Mayo 95	89.905	125	90.030	53.723	29.338	83.061	1.282.982	3.112.359	4.395.341
% Var. 95/94	59,4	635,3	59,5	61,9	-14,5	23,0	27,1	24,4	25,2

Fls.: Puertos del Estado. Autoridad Portuaria de Cartagena.

2.2.2

MOVIMIENTO DE MERCANCIAS RESTO DE PUERTOS DE LA REGIÓN (Tm.)

	AGUILAS			SAN PEDRO DEL PINATAR			TOTAL		
	Carga	Descarga	Total	Carga	Descarga	Total	Carga	Descarga	Total
1987	98.258	65.038	163.296	36.299	1.311	37.610	134.557	66.349	200.906
1988	166.495	58.110	224.605	5.701	0	5.701	172.196	58.110	230.306
1989	88.057	113.291	201.348	1.336	16	1.352	89.393	113.307	202.700
1990	112.637	144.050	256.687	2.667	19.508	22.175	115.304	163.558	278.862
1991	73.933	117.725	191.658	1.030	11.200	12.230	74.963	128.925	203.888
1992	8.672	38.884	47.556	5.840	0	5.840	14.512	38.884	53.396
1993	214.936	53.979	268.915	3.790	303	2.493	218.726	54.282	273.008
1994	228.269	2.403	230.672	5.979	0	5.979	234.248	2.403	236.651
1993									
Enero	28.437	0	28.437	0	0	0	28.437	0	28.437
Febrero	0	23.311	23.311	0	0	0	0	23.311	23.311
Marzo	1.395	678	2.073	0	0	0	1.395	678	2.073
Abril	31.307	604	31.911	0	0	0	31.307	604	31.911
Mayo	1.360	672	2.032	0	0	0	1.360	672	2.032
Junio	51.500	0	51.500	1.600	0	0	53.100	0	53.100
Julio	0	692	692	0	0	0	0	692	692
Agosto	0	726	726	0	0	0	0	726	726
Septiembre	25.697	0	25.697	0	0	0	25.697	0	25.697
Octubre	49.530	27.296	76.826	0	303	303	49.530	27.599	77.129
Noviembre	0	0	0	2.190	0	2.190	2.190	0	2.190
Diciembre	25.710	0	25.710	0	0	0	25.710	0	25.710
1994									
Enero	16.850	669	17.519	1.124	0	1.124	17.974	669	18.643
Febrero	24.503	0	24.503	670	0	670	25.173	0	25.173
Marzo	24.525	0	24.525	0	0	0	24.525	0	24.525
Abril	0	0	0	0	0	0	0	0	0
Mayo	56.655	703	57.358	0	0	0	56.655	703	57.358
Junio	30.885	0	30.885	1.470	0	1.470	32.355	0	32.355
Julio	0	0	0	0	0	0	0	0	0
Agosto	0	508	508	0	0	0	0	508	508
Septiembre	21.550	0	21.550	0	0	0	21.550	0	21.550
Octubre	1.320	0	1.320	2.715	0	2.715	4.035	0	4.035
Noviembre	27.281	523	27.804	0	0	0	27.281	523	27.804
Diciembre	24.700	0	24.700	0	0	0	24.700	0	24.700
1995									
Enero	28.360	0	28.360	0	0	0	28.360	0	28.360
Febrero	930	0	930	0	0	0	930	0	930
Marzo	0	15.276	15.276	0	0	0	0	15.276	15.276
Abril	26.014	0	26.014	0	0	0	26.014	0	26.014
Mayo	23.629	29.329	52.958	96	0	96	23.725	29.329	53.054
Ac. último mes 94	122.533	1.372	123.905	1.794	0	1.794	124.327	1.372	125.699
Ac. último mes 95	78.933	44.605	123.538	96	0	96	79.029	44.605	123.634
% Var. 95/94	-35,6	3.151,1	-0,3	-94,6	0	-94,6	-36,4	3.151,1	-1,6

Fie.: Elaboración propia

2.2.3

B U Q U E S E N T R A D O S P U E R T O S R E G I Ó N

	CARTAGENA		ÁGUILAS		SAN PEDRO DEL PINATAR		TOTAL	TOTAL	T.R.B.
	TOTAL	T.R.B.	TOTAL	T.R.B.	TOTAL	T.R.B.			
1987	1.461	12.999.800	34	141.621	23	26.840	1.518	13.168.261	
1988	1.294	10.552.178	74	211.826	7	4.850	1.375	10.768.854	
1989	1.266	10.936.924	74	197.472	5	2.863	1.345	11.137.259	
1990	1.265	11.997.112	91	262.782	26	31.025	1.382	12.290.919	
1991	1.217	12.583.917	71	188.672	14	10.688	1.302	12.783.277	
1992	1.175	10.731.439	31	80.801	7	5.929	1.213	10.818.169	
1993	1.002	10.000.862	66	204.652	9	9.081	1.077	10.214.595	
1994	987	8.853.596	48	175.017	17	14.781	1.052	9.043.394	
1993									
Enero	76	713.183	6	18.791	0	0	82	731.974	
Febrero	92	925.149	6	22.890	0	0	98	948.039	
Marzo	103	849.254	2	3.995	1	1.113	106	854.362	
Abril	83	824.444	8	26.112	1	1.588	92	852.144	
Mayo	82	921.885	2	3.900	2	1.393	86	927.178	
Junio	52	395.741	10	33.232	2	2.861	64	431.834	
Julio	82	803.495	1	2.997	0	0	83	806.492	
Agosto	79	691.060	1	2.996	0	0	80	694.056	
Septiembre	58	579.207	6	16.434	0	0	64	595.641	
Octubre	96	1.238.309	18	57.471	1	454	115	1.296.234	
Noviembre	86	715.326	0	0	2	1.672	88	716.998	
Diciembre	113	1.343.809	6	15.834	0	0	119	1.359.643	
1994									
Enero	76	528.192	5	14.314	1	806	82	543.312	
Febrero	75	705.079	6	18.857	1	806	82	724.742	
Marzo	95	737.531	5	17.359	4	3.738	104	758.626	
Abril	69	121.159	0	0	3	3.386	72	124.545	
Mayo	103	929.637	7	39.079	1	350	111	969.066	
Junio	71	555.494	6	21.903	1	1.034	78	578.431	
Julio	88	734.262	0	0	1	280	89	734.542	
Agosto	81	601.414	1	2.997	0	0	82	604.411	
Septiembre	84	593.758	5	16.657	0	0	89	610.415	
Octubre	82	2.049.727	1	945	2	2.713	85	2.053.385	
Noviembre	70	555.494	7	24.123	3	1.670	80	581.287	
Diciembre	93	741.849	5	18.783	0	0	98	760.632	
1995									
Enero	83	786.804	6	21.203	1	1.588	90	809.595	
Febrero	74	682.495	1	721	2	1.130	77	684.346	
Marzo	113	1.039.102	5	12.057	2	437	120	1.051.596	
Abril	70	564.675	5	18.980	3	2.025	78	585.680	
Mayo	81	718.190	11	40.950	6	1.601	98	760.741	
Ac. último mes 94	418	3.021.598	23	89.609	10	9.084	451	3.120.291	
Ac. último mes 95	421	3.791.266	28	93.911	14	6.781	463	3.891.958	
% Var. 95/94	0,7	25,5	21,7	4,8	40,0	-25,4	2,7	24,7	

Fte.: Puertos del Estado. Autoridad Portuaria de Cartagena y elaboración propia

2.2.4

P E S C A C A P T U R A D A P U E R T O S R E G I O N (K g .)

	CARTAGENA	AGUILAS	C. DE PALOS	MAZARBÓN	SAN PEDRO DEL PINATAR	TOTAL
1987	867.851	1.224.701	41.089	1.680.577	219.180	4.013.398
1988	881.758	1.349.675	21.275	1.704.851	233.251	4.190.810
1989	795.000	1.020.594	13.243	2.159.749	244.340	4.232.926
1990	684.909	956.574	15.851	2.343.871	226.019	4.227.224
1991	1.909.551	1.202.361	44.535	2.293.082	309.738	5.759.267
1992	3.115.315	1.562.277	11.764	1.963.477	435.060	7.087.893
1993	3.539.532	1.392.949	18.448	1.743.088	419.680	7.113.697
1994	3.306.208	1.160.075	47.523	3.050.295	658.544	8.224.645
1993						
Enero	256.943	188.868	184	377.844	22.126	845.965
Febrero	258.803	67.184	899	195.904	40.440	563.230
Marzo	249.422	175.907	857	395.355	97.920	919.461
Abril	276.000	96.088	1.865	45.830	15.236	435.019
Mayo	248.026	94.193	1.441	65.693	27.759	437.112
Junio	278.626	88.516	5.745	79.102	27.850	479.839
Julio	287.850	134.756	1.519	304.561	20.779	749.465
Agosto	306.619	134.518	1.915	166.457	44.121	653.630
Septiembre	297.975	85.214	187	64.513	20.793	468.682
Octubre	265.866	50.103	1.571	17.125	24.124	358.789
Noviembre	542.484	188.420	1.072	17.341	53.135	802.452
Diciembre	270.918	89.182	1.193	13.363	25.397	400.053
1994						
Enero	204.439	59.174	6.335	263.465	92.737	626.150
Febrero	238.909	63.561	5.524	290.755	74.624	673.373
Marzo	311.081	62.273	439	82.183	110.627	566.603
Abril	238.881	67.478	329	13.086	17.877	337.651
Mayo	222.011	64.268	663	15.696	85.207	387.845
Junio	295.551	90.564	17.945	419.824	21.195	845.079
Julio	273.462	93.309	4.062	67.312	19.688	457.833
Agosto	317.775	106.337	959	446.512	27.868	899.451
Septiembre	318.375	161.006	2.473	222.015	18.012	721.881
Octubre	260.744	188.367	6.073	419.549	18.015	892.748
Noviembre	298.309	127.871	1.223	511.002	76.562	1.014.967
Diciembre	328.671	75.867	1.498	298.896	96.132	801.064
1995						
Enero	277.412	220.485	408	716.060	36.761	1.251.126
Febrero	212.661	214.251	1.127	377.903	71.225	877.167
Marzo	234.152	278.195	309	384.817	138.519	1.035.992
Abril	212.271	147.888	488	248.736	22.136	631.519
Mayo	-	202.885	7.592	242.650	20.530	473.657
Ac. último mes 94	993.310	316.754	13.290	665.185	361.072	2.591.622
Ac. último mes 95	936.496	1.063.704	9.924	1.970.166	289.171	4.269.461
% Var. 95/94	-5,7	235,8	-25,3	196,2	-24,1	64,7

Fte.: Puertos del Estado, Autoridad Portuaria de Cartagena y elaboración propia

2.3 T R A N S P O R T E S T E R R E S T R E S

2.3.1 M A T R I C U L A C I Ó N D E V E H Í C U L O S

	CAMIONES Y FURGONETAS	AUTOBUSES	TURISMOS	MOTOCICLETAS	TRACTORES	TOTAL
1987	5.764	47	21.923	1.302	210	29.246
1988	7.400	43	25.758	1.951	145	35.297
1989	8.042	43	28.883	2.586	197	39.751
1990	7.221	60	24.670	3.192	349	35.492
1991	6.020	43	21.874	3.438	271	31.646
1992	5.641	56	23.251	2.542	202	31.692
1993	3.949	40	17.172	1.517	148	22.826
1994	4.118	24	20.233	1.016	315	25.706
1993						
Enero	301	5	1.172	83	27	1.588
Febrero	320	2	1.326	83	3	1.734
Marzo	370	2	1.461	113	6	1.952
Abril	366	5	1.546	186	8	2.111
Mayo	327	2	1.456	148	2	1.935
Junio	305	11	1.666	177	6	2.155
Julio	377	4	1.922	213	10	2.526
Agosto	287	1	1.183	123	14	1.608
Septiembre	280	0	1.257	116	9	1.662
Octubre	313	4	1.366	100	19	1.802
Noviembre	296	4	1.265	93	28	1.686
Diciembre	407	0	1.562	82	16	2.067
1994						
Enero	306	1	1.184	68	19	1.578
Febrero	310	1	1.421	54	14	1.800
Marzo	373	1	1.674	111	6	2.165
Abril	337	3	1.592	81	26	2.039
Mayo	296	6	1.710	96	20	2.128
Junio	334	3	1.937	112	10	2.396
Julio	359	4	2.198	112	13	2.686
Agosto	310	1	1.518	98	8	1.935
Septiembre	281	1	1.469	89	46	1.886
Octubre	374	1	1.696	69	46	2.186
Noviembre	370	1	1.625	46	72	2.114
Diciembre	468	1	2.209	80	35	2.793
1995						
Enero	344	6	1.354	75	34	1.813
Febrero	384	8	1.466	64	30	1.952
Marzo	437	4	1.888	92	40	2.461
Abril	366	3	1.438	72	31	1.910
Ac. último mes 94	1.326	6	5.871	314	65	7.582
Ac. último mes 95	1.531	21	6.146	303	135	8.136
% variación	15,5	250,0	4,7	-3,5	107,7	7,3

Fie.: Jefatura Provincial de Tráfico de Murcia

M A T R I C U L A C I Ó N D E V E H Í C U L O S . M Ú R C I A

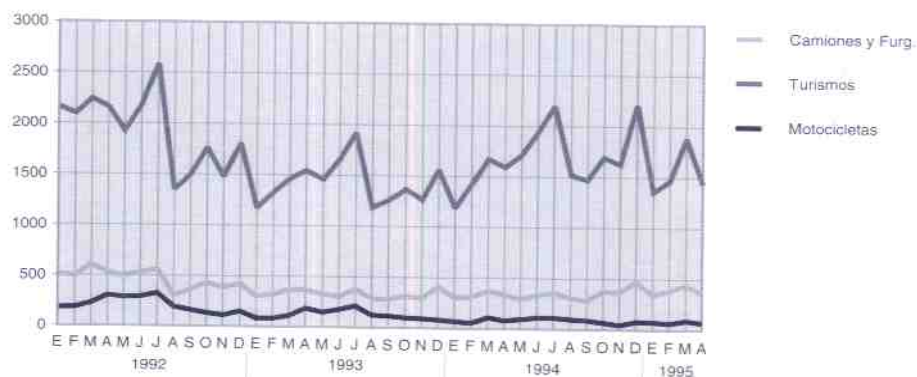

2.3.2

A C C I D E N T E S D E C I R C U L A C I Ó N R E G I Ó N D E M U R C I A

	ACCID. CON VICTIMAS			MUERTOS			HERIDOS		
	Carretera	Zona Urb.	Total	Carretera	Zona Urb.	Total	Carretera	Zona Urb.	Total
1988	1.253	1.042	2.295	129	22	151	2.098	1.176	3.274
1989	1.377	1.108	2.485	153	29	182	2.396	1.475	3.871
1990	1.202	1.170	2.372	136	55	191	2.135	1.608	3.743
1991	1.066	1.139	2.205	113	32	145	1.768	1.561	3.329
1992	878	941	1.819	103	26	129	1.501	1.223	2.724
1993	822	742	1.564	111	14	125	1.398	959	2.357
1994	741	728	1.469	106	22	128	1.206	937	2.143
1993									
Enero	52	59	111	16	0	14	88	78	166
Febrero	57	51	108	5	0	5	99	68	167
Marzo	62	72	134	4	1	5	97	95	192
Abril	67	64	131	8	1	9	140	84	224
Mayo	58	61	119	5	0	5	106	84	190
Junio	94	72	166	9	1	10	162	96	258
Julio	98	71	169	8	4	12	170	97	267
Agosto	96	53	149	9	2	11	163	70	233
Septiembre	52	71	123	6	0	6	77	88	165
Octubre	58	67	125	12	1	13	95	76	171
Noviembre	59	55	114	17	4	21	89	63	152
Diciembre	69	46	115	14	0	14	112	60	172
1994									
Enero	64	66	130	15	2	17	97	78	175
Febrero	50	61	111	3	2	5	90	84	174
Marzo	50	50	100	8	1	9	74	64	138
Abril	61	49	110	10	2	12	100	65	165
Mayo	53	61	114	8	0	8	89	80	169
Junio	58	66	124	4	2	6	85	78	163
Julio	74	52	126	4	1	5	122	75	197
Agosto	81	67	148	15	3	18	146	88	234
Septiembre	74	64	138	4	3	7	120	86	206
Octubre	53	58	111	9	0	9	77	74	151
Noviembre	59	67	126	13	1	14	97	84	181
Diciembre	64	67	131	13	5	18	109	81	190
1995									
Enero	60	94	154	7	4	11	105	114	219
Febrero	75	80	155	8	2	10	117	97	214
Ac. último mes 94	114	127	241	18	4	22	167	162	349
Ac. último mes 95	135	174	309	15	6	21	222	211	433

Fte.: Jefatura Provincial de Tráfico de Murcia.

2.3.3

PARQUE DE VEHÍCULOS CON TARJETA DE TRANSPORTE

TARJETAS DE TRANSPORTE					
	1992	1993	% Var. 93/92	1994	% Var. 94/93
Turismos	2.984	3.294	10,39	3.325	0,94
Taxis	961	971	1,04	979	0,82
Alquiler sin conductor	2.023	2.323	14,83	2.346	0,99
Autobuses	889	887	-0,22	883	-0,45
Serv. público	823	811	-1,46	801	-1,23
Serv. privado	66	76	15,15	82	7,89
Mercancías	32.697	35.639	9,00	36.344	1,98
Serv. público	7.008	6.367	-9,15	6.056	-4,88
Serv. privado	22.965	26.532	15,53	27.462	3,51
Tractores	727	584	-19,67	456	-21,92
Tract. con conversión	1.997	2.156	7,96	2.370	9,93
Mixtos	230	312	35,65	343	9,94
Serv. Especiales	244	260	6,56	273	5,00
TOTAL	37.044	40.392	9,04	41.168	1,92

Fig.: Elaboración propia

PRECIO MEDIO DEL M² EN LAS VIVIENDAS (1987 - 1994)*

La serie estadística del Precio Medio del m² de las Viviendas abarca desde el 1^{er} trimestre del año 1987 hasta el 4^º trimestre de 1994, siendo los datos correspondientes a este último año provisionales.

1. Precio medio del m² de las viviendas en España

	1987	1988	1989	1990	1991	1992	1993	1994(p)
Pr. medio nacional (ptas./m ²)	52.959	66.254	83.700	93.676	107.881	105.422	104.842	105.445
Var % resp. año anterior	—	25,1	26,3	11,9	15,2	-2,3	-0,6	0,6

La evolución del precio del m² fue creciente desde 1987 hasta el año 1991, alcanzando el nivel más alto en el cuarto trimestre. A partir de ese momento se produce una bajada de los precios, situándose en el segundo trimestre de 1993 en niveles semejantes a los existentes a principios del año 91, como puede observarse a continuación:

PRECIO MEDIO M² DE LAS VIVIENDAS TOTAL NACIONAL

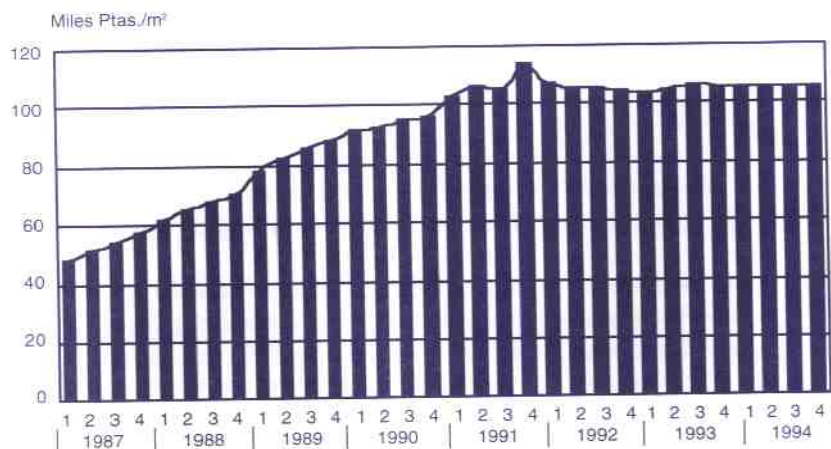

Desde el segundo semestre de 1993, el precio medio del m² de las viviendas entra en una nueva etapa de estabilización, debido a los efectos del Plan de Vivienda, con un crecimiento sostenido pero muy moderado, sin sobrepasar el IPC y evidentemente muy lejos de aquellos incrementos de precios que se produjeron en la segunda mitad de la década de los ochenta y los dos primeros años de los noventa.

2. Precio medio del m² de las viviendas por Comunidades Autónomas

Al igual que en años anteriores, la Comunidad de Madrid es la que sigue presentando, para el año 1994, el precio más elevado (170.765 ptas/m²). No obstante, el precio medio de la vivienda acusa una gran varia-

* Datos obtenidos de las Tasaciones Hipotecarias - Publicados por el Ministerio de Obras Públicas, Transportes y Medio Ambiente.

bilidad entre las distintas comunidades autónomas. Las CC.AA. de Extremadura, Región de Murcia, Castilla La Mancha y Comunidad Valenciana ostentan los precios medios/m² más bajos, registrando, como media, un precio de aproximadamente la mitad de la media de los valores de las cuatro CC.AA. con precios medios/m² más altos (Comunidad de Madrid, Cataluña, Cantabria y Principado de Asturias).

PRECIOS MEDIOS DEL M² DE LA VIVIENDA EN 1994

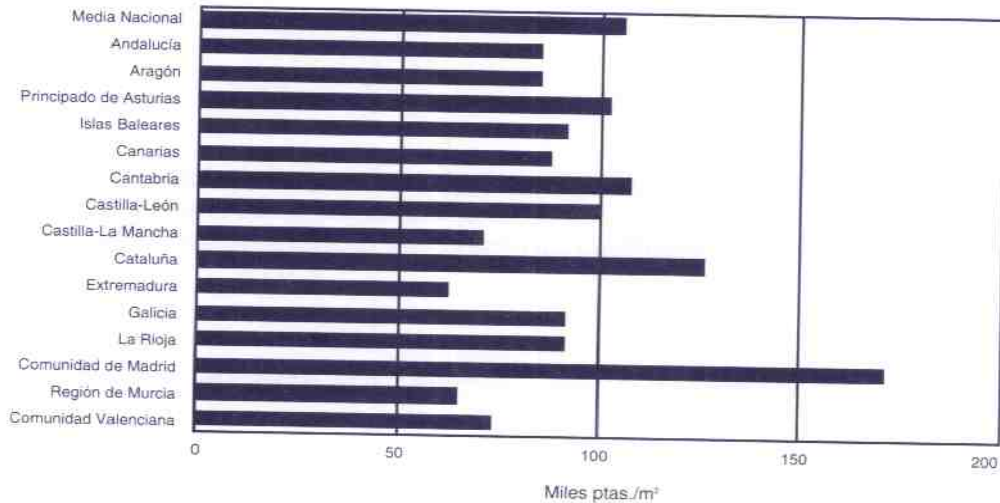

En este año la mayoría de las CC.AA. presentan tasas anuales de variación positivas, salvo en la de Castilla-La Mancha donde se produce una bajada del 2,8% y en la Región de Murcia del 0,2%.

La Comunidad Autónoma de Madrid presenta, durante todo el período objeto de estudio, los precios medios anuales máximos, mientras que los mínimos han ido cambiando; para los años 1987 y 1988 corresponden a la Comunidad Valenciana, situándose entre un 50 y un 56% por debajo del precio medio de la Comunidad de Madrid y entre el 30 y el 34% respecto a la media total. En 1989, el mínimo le corresponde a la Región de Murcia, con una diferencia respecto al de la Comunidad de Madrid del 63% y de un 40% respecto a la media del total. A partir del año 1990 y hasta 1994, el precio medio mínimo se da en Extremadura, siendo las desviaciones, en dicho período, como promedio un 64,5% respecto a la Comunidad de Madrid y del 42,9% en cuanto al total nacional.

En la Región de Murcia, durante el período analizado, los precios oscilaron entre 37.609 ptas/m², en 1987, y el máximo de 69.744 ptas/m² en el último trimestre de 1991. A partir de esta fecha, los precios comienzan a disminuir hasta las 62.732 ptas/m² en el cuarto trimestre de 1994.

Los precios medios por metro cuadrado en la Capital de la Región siguen la misma tendencia que la media regional, oscilando los valores, en los últimos años, alrededor de las 10.000 ptas. por encima de ésta. En Cartagena, mientras en el período 87-90 los valores eran similares a los de la media, en el año 1991 se disparan y mantienen hasta 1994 una diferencia alrededor de las 6.000 ptas. por encima de ésta.

COMUNIDADES AUTÓNOMAS CON PRECIOS MEDIOS MÁXIMOS Y MÍNIMOS

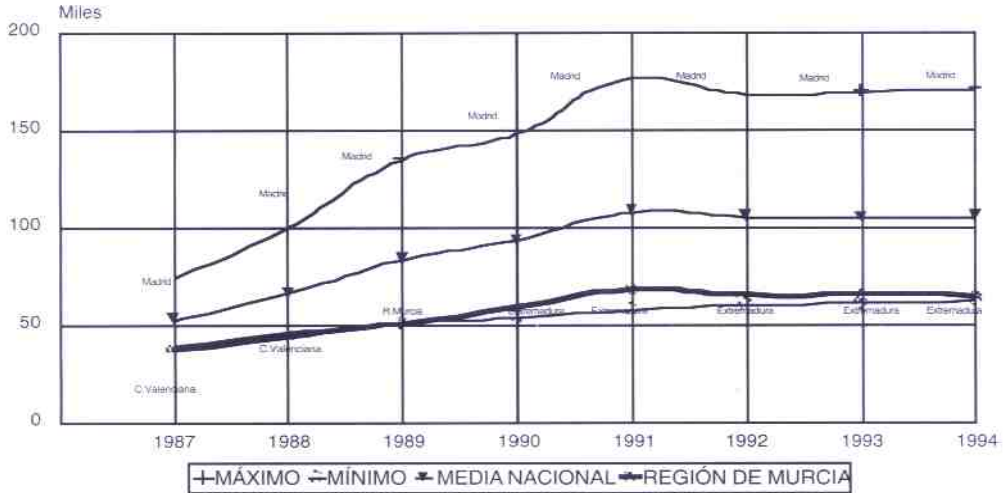

PRECIO MEDIO M² DE LAS VIVIENDAS. MURCIA

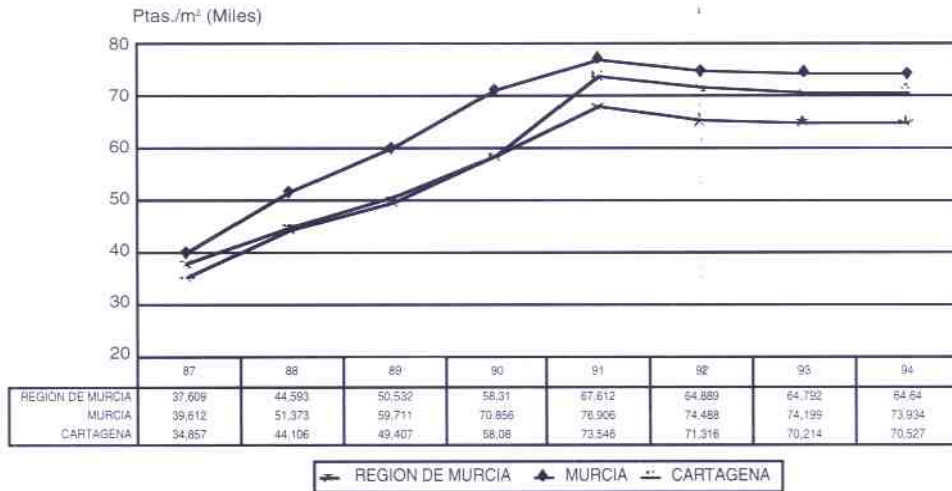

REGIÓN DE MURCIA. AÑO 1994

Número medio de observaciones anuales	3.644
Precio medio del m ² en la Comunidad Autónoma	64.640
Porcentaje de variación del precio medio ptas./m ² (1994/1993)	-0,23
Precio medio ptas./m ² : Murcia	73.934
Precio medio ptas./m ² : Cartagena	70.527
Precio de una vivienda tipo de 100 m ² costaría:	
– En la Comunidad Autónoma	6.464.000
– En Murcia Capital	7.393.400
– En Cartagena	7.052.700
Diferencias del precio medio de la Comunidad Autónoma en % respecto a:	
– Precio medio nacional	-38,7
– Precio medio de la Comunidad Autónoma con precio máximo (Madrid)	-62,1
– Precio medio de la Comunidad Autónoma con precio mínimo (Extremadura)	3,9
Porcentaje de participación de la C. Autónoma en el precio nacional	1,82



Región de Murcia
Consejería de Política Territorial y Obras Públicas