

**BOLETÍN**  
**ESTADÍSTICO**  
DE LA CONSEJERÍA DE POLÍTICA  
TERRITORIAL Y OBRAS PÚBLICAS

**25**

III TRIMESTRE 1994



**Región de Murcia**  
Consejería de Política Territorial y Obras Públicas

**III TRIMESTRE 1994**

**EDITA:** DOCUMENTACIÓN TÉCNICA  
Secretaría General  
Plaza Santoña, s/n. 30006 MURCIA  
Telf. 968 / 36 25 24. Fax 20 09 62

**IMPRIME:** A.G. NOVOGRAF, S.A.

**D.L.:** MU-1.018-1989

© **CONSEJERÍA DE POLÍTICA TERRITORIAL Y OBRAS PÚBLICAS**  
Autorizada reproducción citando fuente.

**BOLETÍN**  
**ESTADÍSTICO**  
DE LA CONSEJERÍA DE POLÍTICA  
TERRITORIAL Y OBRAS PÚBLICAS

**25**

III TRIMESTRE 1994

<b>1</b>	<b>CONSTRUCCIÓN</b>	<b>5</b>
<b>1.1</b>	<b>Licitación Oficial</b>	<b>7</b>
1.1.1	Licitación Oficial Murcia-Agentes contratantes	
1.1.2	Licitación Oficial Murcia-Formas de contratación	
1.1.3	Licitación Oficial Murcia-Tipología de obras	
1.1.4	Licitación Oficial Murcia-Tipología por Agentes	
1.1.5	Licitación Oficial España-Agentes contratantes	
1.1.6	Licitación Oficial España-Formas de contratación	
1.1.7	Licitación Oficial España-Tipología de obra	
<b>1.2</b>	<b>Vivienda</b>	<b>15</b>
1.2.1	Viviendas Libres Murcia. Visadas.Terminadas por Municipios	
1.2.2	Viviendas Protección Oficial - C. Prov. C. Def. por Municipios	
1.2.3	Viviendas Total Región de Murcia	
1.2.4	Viviendas Total España	
1.2.5	Estadística de Edificación y Vivienda	
1.2.5.1	Licencias municipales concedidas.	
1.2.5.2	Datos generales	
1.2.5.3	Destino edificios no residenciales	
1.2.5.4	Características de las viviendas a construir	
1.2.6	Rehabilitación de viviendas	
1.2.7	Viviendas de Promoción Pública	
<b>1.3</b>	<b>Cemento</b>	<b>26</b>
1.3.1	Cemento. Consumo, producción y venta	
<b>1.4</b>	<b>Energía Eléctrica</b>	<b>27</b>
1.4.1	Consumo energía eléctrica sector Construcción. R. de Murcia	
<b>1.5</b>	<b>Precios</b>	<b>28</b>
1.5.1	Índice de Precios de Consumo Región de Murcia	
1.5.2	Índice de Precios de Consumo España	
1.5.3	Índice de Precios de Consumo. Vivienda. España	
<b>1.6</b>	<b>Empleo</b>	<b>31</b>
1.6.1	Encuesta de Población Activa. Región de Murcia	
1.6.2	Encuesta de Población Activa. España	
1.6.3	Paro Registrado otras Comunidades	
<b>1.7</b>	<b>Costes</b>	<b>34</b>
1.7.1	Índice de Precios de Materiales y Consumos Diversos	
1.7.2	Índice de Precios de Mano de Obra	
1.7.3	Índice Ponderado de Costes (Consumos y Mano de Obra)	
<b>1.8</b>	<b>Encuesta Coyuntural de la Industria de la Construcción</b>	<b>37</b>
1.8.1	Valores Absolutos - Región de Murcia otras Comunidades	
1.8.2	Ratios Generales - Región de Murcia	
<b>2</b>	<b>TRANSPORTES</b>	<b>39</b>
<b>2.1</b>	<b>Transporte Aéreo</b>	<b>39</b>
2.1.1	Tráfico comercial en el aeropuerto de San Javier (Murcia)	
<b>2.2</b>	<b>Transporte Marítimo</b>	<b>40</b>
2.2.1	Tráfico total de mercancías - Puerto de Cartagena	
2.2.2	Tráfico total de mercancías - Resto de Puertos de la Región	
2.2.3	Movimiento de buques	
2.2.4	Pesca desembarcada	
<b>2.3</b>	<b>Transporte Terrestre</b>	<b>46</b>
2.3.1	Matriculación de vehículos	
2.3.2	Accidentes de circulación	
2.3.3	Parque de vehículos con tarjeta de transporte	
<b>Anexo</b>	<b>Estadística de Edificación y Vivienda. Información complementaria. 1993</b>	<b>49</b>

## CONSTRUCCIÓN

La Licitación Oficial en España durante el primer semestre de 1994 ha disminuido un 18,1% respecto al mismo período del año anterior, aunque cabe esperar que a lo largo de este año se puedan alcanzar cifras similares a las de 1993. El total licitado alcanzó los 768.239 Mill. ptas., de los cuales casi el 64% se realizó por los Entes Territoriales, con un ligero crecimiento, 1,5% respecto al pasado año. El resto de lo licitado corresponde al Estado y sus Organismos Autónomos.

Por tipos de obra, la mayor parte de la licitación, el 73%, se destina a Obra Civil, en su mayor parte a carreteras y urbanizaciones, mientras que el resto corresponde a Edificación.

En lo que se refiere a nuestra Región, el total licitado en el período enero-agosto de 1994 ha disminuido un 35,1% respecto a igual período del año anterior, alcanzando la licitación pública un total de 28.354 Mill. ptas., de los cuales la mayor parte corresponde a lo licitado por la Admón. Central, en especial por el Estado, que, a pesar de tener un volumen de licitación de 20.059 Mill. ptas., no consigue situarse en los niveles alcanzados en los ocho primeros meses de 1993 (-36,8%).

La participación de los Entes Territoriales en el total licitado en Murcia es del 22,7%, lo que supone 6.433 Mill. ptas. (un 32% menos que en el mismo período de 1993), de los cuales 5.249 corresponden a obras a realizar por los distintos Ayuntamientos de la Región, si bien se debe aclarar que este apartado incluye las obras relativas al Plan de Cooperación Local financiado por el Estado, la Comunidad Autónoma y los propios Ayuntamientos, aunque son estos últimos quienes sacan las obras a licitación.

Atendiendo a la tipología de las obras a realizar, el mayor volumen se destina a obras en carreteras con un total de 8.035 Mill. ptas; a continuación destaca lo licitado para Edificación de establecimientos colectivos con un total de 5.982 Mill. ptas. Estos dos tipos de obras acaparan casi la mitad de la licitación del período. Siguen en importancia, en términos absolutos, lo licitado para urbanizaciones 2.874 Mill. ptas., obras de encauzamientos y defensas 2.861 y edificación no residencial con 2.691.

Las *viviendas libres* visadas por el Colegio Oficial de Arquitectos, durante el período enero-julio, aumentaron sensiblemente (22,5%) respecto al mis-

mo período del pasado año, mientras que los visados de proyectos de V.P.O. se mantienen en cifras similares.

Hasta el mes de julio, el total de calificaciones provisionales de *viviendas de protección oficial* fue de 2.042, lo que supone una disminución del 51,3% respecto al año anterior. Las calificaciones definitivas en este período fueron 2.265, disminuyendo tan sólo un 2%.

En el primer trimestre de 1994, el total de viviendas calificadas provisionalmente como de protección oficial creció en España un 17,3% respecto al mismo trimestre del pasado año. También presentan una tendencia positiva las viviendas proyectadas, en base a los datos de los Colegios de Arquitectos, con crecimientos del 7% para la edificación libre y del 31% para las de protección oficial.

Durante los seis primeros meses de este año, el total de licencias de obra mayor concedidas por los Ayuntamientos fue 1.768, un 10,2% más que en el mismo período de 1993. La mayor parte de las licencias, 1.354, corresponden a obras de nueva planta, siendo el incremento de éstas del 6,4%. Las licencias destinadas a obras de rehabilitación de edificios han crecido un 21,6%, las de locales lo hacen en un 31,6% y las de demolición total un 32%.

Los edificios a construir para uso residencial experimentan una disminución del 3%, mientras que la construcción de edificios no residenciales sube un 8,2%. El destino de este último tipo de edificación sigue siendo la construcción de almacenes, explotaciones agrícolas y/o ganaderas e industrias.

La superficie total a construir fue de 789.000 m<sup>2</sup>., la mayor parte de la cual corresponde a la construcción de edificios residenciales.

Las viviendas a construir en edificios de nueva planta son 4.151, se van a rehabilitar 109 viviendas y 306 edificios, siendo las viviendas desaparecidas por demolición 157 y 118 los edificios afectados. La mayor parte de las viviendas tienen una superficie entre 61 y 90 m<sup>2</sup>, siendo la superficie media de 89,4 m<sup>2</sup>. El 80,3% tienen 5 o más habitaciones (incluido cocina) y la mayoría dispone de dos cuartos de baño.

El *consumo aparente de cemento* desciende en los cinco primeros meses del año un 13,7% en Murcia, mientras que en el conjunto nacional el descenso fue tan sólo del 0,36%.

El consumo de energía eléctrica en Murcia en el sector construcción durante los meses de enero a agosto experimenta una subida del 2,2% respecto al mismo período de 1993. Los incrementos se producen en los subsectores de "otros materiales de construcción" y "cementos, cales y yesos", mientras que el resto experimenta sensibles descensos.

Los resultados de la Encuesta de Población Activa del segundo trimestre de 1994 permiten constatar una mejoría de la coyuntura laboral. Según las estimaciones, la ocupación aumentó en España en 92.400 personas. La tasa de variación anual del empleo mejoró por cuarto trimestre consecutivo, pasando del -2,1% en el primer trimestre de 1994 al -1,2% en el segundo. El número total de personas sin empleo al final del trimestre alcanzó la cifra de 3.762.900, 29.900 menos que en el trimestre anterior, situándose la tasa de paro en el 24,3% de la población activa, que aumentó en este período en 62.500 personas.

La evolución del empleo en *construcción* es favorable en este período, con un aumento de la ocupación de 59.700 personas, con lo que la tasa de variación se situó en -3,4%. El número de parados ha disminuido en 24.100 personas, situándose la cifra total de paro en el sector en 437.300 personas y una tasa del 29,1%.

En nuestra Región, la población activa creció en 5.100 personas en este trimestre; los ocupados aumentaron en 9.300, con una tasa de variación del 1,9% respecto al trimestre anterior. El número total de parados fue 104.100, situándose la tasa de paro en el 25% de la población activa.

En el sector de la *construcción* el número de parados disminuyó por tercer trimestre consecutivo, con un total de 12.600 personas sin empleo, siendo la tasa de variación del -16,6% respecto al mismo trimestre de 1993; la población ocupada se incrementó en 4.900 personas. También lo hizo en 3.800 personas la población activa, alcanzando la tasa de paro el 27,1% sobre esta última.

Las cifras del paro y las colocaciones registradas en las oficinas del INEM en Murcia, en el mes de julio, prolongan en el tiempo la mejoría de la coyuntura laboral. Por sexto mes consecutivo baja el paro registrado, situándose en 10.125 las personas sin empleo en construcción. A nivel nacional la evolución del paro registrado es similar, siendo el total de personas sin empleo en el sector de 336.696.

## TRANSPORTES

Durante los meses de enero a agosto de 1994 el tráfico de pasajeros en el Aeropuerto de San Javier creció casi un 11% respecto a igual período del año anterior, con un total de 67.065 viajeros, de los cuales 34.733 viajaron en vuelo regular y 31.293 lo hicieron en vuelos charters, incrementándose estos últimos un 21,9% respecto al año precedente.

El transporte de mercancías se reduce un 21,9%, con un total de 149.643 kg. transportados, mientras que el correo aéreo se ha visto incrementado en un 8%.

El total de mercancías cargadas y descargadas en el Puerto de Cartagena hasta final de agosto fueron 5.588.693 Tm., lo que supone una reducción del 12,5% respecto a igual período del pasado año. Los mayores volúmenes de mercancías corresponden a productos petrolíferos y graneles sólidos.

El resto de puertos de la Región experimentan una disminución del 11,7% en el volumen de mercancías transportadas hasta el mes de julio, siendo el puerto de Águilas el que acapara la casi totalidad del tráfico.

La pesca capturada durante los meses de enero a julio ha disminuido un 12,1% respecto a 1993. Tan sólo han aumentado sus capturas los puertos de Cabo de Palos y San Pedro del Pinatar, siendo el volumen total de capturas de 3.894.534 kg. de pescado.

Durante el primer semestre de 1994, la matriculación de vehículos registra en Murcia una subida del 5,5% respecto a igual trimestre del 93. De los 12.106 vehículos matriculados en la Región, 9.518 fueron turismos, con una subida del 10,5%. En cambio, se observan bajadas significativas en motocicletas y autobuses, mientras la matriculación de camiones y furgonetas experimenta una ligera disminución.

1.1 LICITACIÓN OFICIAL

1.1.1 LICITACIÓN OFICIAL MURCIA POR AGENTES CONTRATANTES (Pto. en millones ptas.)

	ADMINISTRACIÓN CENTRAL					ENTES TERRITORIALES			OO.AA. COMER.
	TOTAL	TOTAL	ESTADO	ORG. AUT. ADMINIST.	SEGURID. SOCIAL	TOTAL	COMUNIDAD AUTÓNOMA	AYUNTAMIENTOS	ADMÓN. CENTRAL
1989	69.983	43.546	43.066	480	0	25.753	21.128	4.625	684
1990	55.598	42.794	40.312	2.049	433	11.716	6.792	4.924	1.088
1991	30.474	9.278	6.665	2.613	0	16.149	9.731	6.418	5.047
1992	54.936	39.540	37.749	1.791	0	10.424	5.698	4.726	4.972
1993	63.492	45.131	42.322	2.809	0	17.708	14.052	3.656	653
1992									
Enero	1.269	53	53	0	0	1.101	853	248	115
Febrero	1.569	149	76	73	0	1.202	590	612	218
Marzo	8.929	6.695	6.695	0	0	1.224	124	1.100	1.010
Abril	2.136	1.808	1.808	0	0	328	165	163	0
Mayo	1.596	659	659	0	0	555	483	72	382
Junio	2.548	1.086	1.086	0	0	923	683	240	539
Julio	3.361	758	335	423	0	1.287	1.287	0	1.316
Agosto	1.165	158	21	137	0	819	221	598	188
Septiembre	656	91	63	28	0	238	77	161	327
Octubre	20.890	19.196	18.066	1.130	0	817	398	419	877
Noviembre	681	54	54	0	0	627	440	187	0
Diciembre	10.136	8.833	8.833	0	0	1.303	377	926	0
1993									
Enero	378	247	241	6	0	103	73	30	28
Febrero	1.773	1.067	1.056	11	0	706	248	458	0
Marzo	8.411	7.269	6.951	318	0	1.130	528	602	12
Abril	5.093	4.736	4.576	160	0	99	50	49	258
Mayo	2.794	1.227	1.177	50	0	1.558	1.136	422	9
Junio	16.517	15.597	14.875	722	0	920	894	26	0
Julio	5.528	2.279	2.279	0	0	3.180	2.995	185	69
Agosto	3.221	1.234	587	647	0	1.819	1.335	484	168
Septiembre	1.190	662	662	0	0	528	226	302	0
Octubre	2.477	1.653	1.333	320	0	824	356	468	0
Noviembre	6.681	561	66	495	0	6.095	5.531	564	25
Diciembre	9.429	8.599	8.519	80	0	746	680	66	84
1994									
Enero	2.744	2.051	2.051	0	0	176	91	85	517
Febrero	5.638	4.650	4.460	190	0	988	0	988	0
Marzo	667	360	360	0	0	266	0	266	41
Abril	1.549	130	130	0	0	1.014	10	1.004	405
Mayo	3.009	2.123	2.123	0	0	886	226	660	0
Junio	10.503	9.284	8.602	682	0	1.192	98	1.094	27
Julio	2.703	1.824	1.824	0	0	879	209	670	0
Agosto	1.541	509	509	0	0	1.032	550	482	0
Ac.Agosto 93	43.715	33.656	31.742	1.914	0	9.515	7.259	2.256	544
Ac.Agosto 94	28.354	20.931	20.059	872	0	6.433	1.184	5.249	990
% variación	-35,1	-37,8	-36,8	-54,4	0,0	-32,4	-83,7	132,7	82,0

Fte.: MOPTMA

LICITACIÓN OFICIAL MURCIA - Ene.-Agos./1994  
Agentes Contratantes

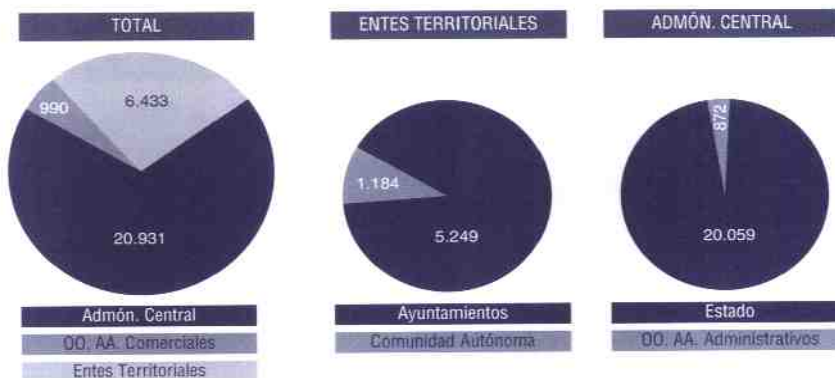

1.1.2

LICITACIÓN OFICIAL MURCIA POR FORMAS DE CONTRATACIÓN (Pto. en millones ptas.)

	TOTAL	SUBASTA	CONCURSO	CONT. DIRECTA
1989	72.983	12.782	49.307	10.894
1990	55.598	12.769	37.278	5.551
1991	30.474	6.373	15.695	8.406
1992	54.936	8.907	41.661	4.368
1993	63.492	15.114	38.830	9.548
1992				
Enero	1.269	0	590	679
Febrero	1.569	135	1.101	333
Marzo	8.929	2.179	6.626	124
Abril	2.136	519	758	859
Mayo	1.596	851	699	46
Junio	2.548	670	1.175	703
Julio	3.361	651	2.608	102
Agosto	1.165	613	260	292
Septiembre	656	204	15	437
Octubre	20.890	2.276	18.614	0
Noviembre	681	426	132	123
Diciembre	10.136	383	9.083	670
1993				
Enero	378	80	191	107
Febrero	1.773	0	0	1.773
Marzo	8.411	570	6.196	1.645
Abril	5.093	50	4.464	579
Mayo	2.794	918	1.341	535
Junio	16.517	1.122	15.233	162
Julio	5.528	3.412	1.755	361
Agosto	3.221	1.687	1.224	310
Septiembre	1.190	232	870	88
Octubre	2.477	727	303	1.447
Noviembre	6.681	5.498	951	232
Diciembre	9.429	818	6.302	2.309
1994				
Enero	2.744	85	2.560	99
Febrero	5.638	207	3.755	1.676
Marzo	667	241	345	81
Abril	1.549	1.238	70	241
Mayo	3.009	484	53	2.472
Junio	10.503	1.282	7.919	1.302
Julio	2.703	917	1.727	59
Agosto	1.541	1.312	102	127
Ac. Agosto 93	43.715	7.839	30.404	5.472
Ac. Agosto 94	28.354	5.766	16.531	6.057
% variación	-35,1	-26,4	-45,6	10,7

Fig.: MOPTMA

LICITACIÓN OFICIAL MURCIA  
Formas de Contratación

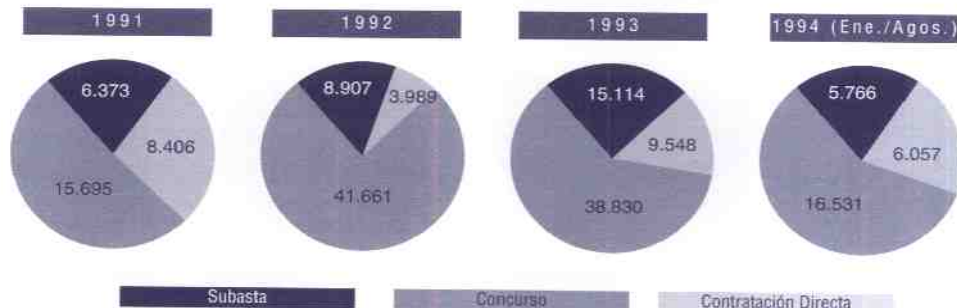



1.1.3

LICITACIÓN OFICIAL MURCIA POR TIPOLOGÍA DE OBRAS (Pto. en millones ptas.)

	TOTAL	VIVIENDAS FAMILIARES	ESTABL. COLECTIVOS	EDIF. NO RESIDENC.	INFRAEST. FERROVIARIA	CARRETERAS Y AEROPUERT.	PUERTOS Y CANALES NAV.	ENCAUZAM. Y DEFENSAS	OBRAS DE REGADÍO
1989	72.983	1.820	415	6.497	375	43.263	1.295	4.999	4.317
1990	55.596	1.298	1.515	7.226	142	24.692	366	4.095	5.499
1991	43.954	822	307	11.612	0	3.014	4.547	850	825
1992	54.936	679	1.632	6.249	505	25.245	1.653	3.028	7.231
1993	63.492	1.555	263	7.480	0	23.490	196	2.441	6.484
<b>1992</b>									
Enero	1.269	45	0	134	0	666	44	25	4
Febrero	1.569	5	0	852	0	36	0	121	95
Marzo	8.929	0	0	222	0	69	0	0	6.528
Abril	2.136	0	0	885	0	817	0	0	221
Mayo	1.596	88	576	40	0	243	197	0	0
Junio	2.548	0	0	1.051	0	75	0	0	370
Julio	3.361	135	0	1.004	187	554	1.299	157	0
Agosto	1.165	42	0	69	0	88	113	38	0
Septiembre	656	0	0	14	0	92	0	61	0
Octubre	20.890	362	1.056	1.415	318	13.817	0	2.626	0
Noviembre	681	0	0	41	0	47	0	0	0
Diciembre	10.136	2	0	522	0	8.741	0	0	13
<b>1993</b>									
Enero	378	0	52	199	0	26	0	0	0
Febrero	1.773	0	9	345	0	191	0	86	970
Marzo	8.411	152	132	617	0	1.106	0	0	334
Abril	5.093	26	0	739	0	4.138	0	51	92
Mayo	2.794	583	0	1.264	0	269	0	0	115
Junio	16.517	243	30	1.740	0	6.043	0	1.563	0
Julio	5.528	121	0	314	0	2.055	146	0	0
Agosto	3.221	0	0	1.451	0	489	50	0	59
Septiembre	1.190	99	0	45	0	727	0	0	0
Octubre	2.477	38	40	153	0	630	0	135	642
Noviembre	6.681	268	0	573	0	4.171	0	39	10
Diciembre	9.429	25	0	40	0	3.645	0	567	4.262
<b>1994</b>									
Enero	2.744	0	0	559	0	27	0	2.043	0
Febrero	5.638	53	0	473	0	3.634	0	0	812
Marzo	667	151	0	76	0	360	0	6	35
Abril	1.549	6	0	175	0	183	0	0	33
Mayo	3.009	156	0	117	0	499	0	0	45
Junio	10.503	0	5.982	670	0	828	0	765	836
Julio	2.703	169	0	153	0	2.003	0	25	2
Agosto	1.541	0	0	468	0	501	15	22	0
Ac. Agosto 93	43.715	1.125	223	6.669	0	14.317	196	1.700	1.570
Ac. Agosto 94	28.354	535	5.982	2.691	0	8.035	15	2.861	1.763
% variación	-35,1	-52,4	2.582,5	-59,6	0,0	-43,9	0,0	68,3	12,3

Fre.: MOPTMA

(Continuación)

1.1.3

LICITACIÓN OFICIAL MURCIA POR TIPOLOGÍA DE OBRAS (Pto. en millones ptas.)

	C. PROD. TRANSF. E.E.	ABAST. AGUA POTABLE	SANEAMIENTO	OL. GASEOD. Y RED ABAST. GAS	INSTALAC. DE TELECOMUNIC.	INSTALAC. DEPORTIVAS	URBANIZACIONES	OTRAS OBRAS I. NG. CIVIL
1989	16	1.941	3.409	0	0	728	3.798	110
1990	0	5.121	235	0	145	1.647	3.376	241
1991	822	307	11.612	0	3.014	4.547	850	825
1992	11	3.697	224	0	25	1.730	2.756	271
1993	21	1.330	17.927	0	52	652	1.566	45
<b>1992</b>								
Enero	0	33	15	0	11	163	99	30
Febrero	0	0	0	0	0	316	135	9
Marzo	0	1.010	0	0	0	1.100	0	0
Abril	2	51	7	0	0	18	125	10
Mayo	0	363	0	0	0	0	54	35
Junio	0	841	0	0	0	0	113	98
Julio	0	0	25	0	0	0	0	0
Agosto	9	68	13	0	14	8	691	12
Septiembre	0	251	10	0	0	50	151	27
Octubre	0	877	0	0	0	0	419	0
Noviembre	0	40	147	0	0	0	395	11
Diciembre	0	163	7	0	0	75	574	39
<b>1993</b>								
Enero	0	80	9	0	0	0	12	0
Febrero	0	22	0	0	0	0	150	0
Marzo	0	108	5.543	0	0	136	257	26
Abril	10	37	0	0	0	0	0	0
Mayo	0	73	433	0	0	12	45	0
Junio	0	716	6.122	0	0	0	60	0
Julio	5	69	2.730	0	0	0	88	0
Agosto	6	66	1.088	0	0	6	6	0
Septiembre	0	0	0	0	10	7	302	0
Octubre	0	64	8	0	0	382	376	9
Noviembre	0	0	1.334	0	42	0	234	10
Diciembre	0	95	660	0	0	109	26	0
<b>1994</b>								
Enero	0	8	42	0	0	65	0	0
Febrero	0	66	156	0	0	61	383	0
Marzo	0	9	0	0	0	0	30	0
Abril	32	273	0	0	0	0	847	0
Mayo	12	877	992	0	0	61	235	15
Junio	0	29	0	0	0	73	903	417
Julio	0	10	35	0	0	194	112	0
Agosto	0	0	99	0	0	72	364	0
Ac. Agosto 93	21	1.171	15.925	0	0	154	618	26
Ac. Agosto 94	44	1.272	1.324	0	0	526	2.874	432
% variación	109,5	8,6	-91,7	0,0	0,0	241,6	365,0	1.561,5

Fte.: MOPTMA

1.1.4

LICITACIÓN OFICIAL MURCIA TIPOLOGÍA POR AGENTES CONTRATANTES (Pto. en millones ptas) Acum. Agost. 1994

TIPOLOGÍA	ADMINISTRACIÓN CENTRAL					ENTES TERRITORIALES			OD.AA COMER.
	TOTAL	TOTAL	ESTADO	ORG. AUT. ADMINIST.	SEGURID. SOCIAL	TOTAL	COMUNIDAD AUTÓNOMA	AYUNTA-MIENTOS	ADMÓN. CENTRAL
EDIFICIOS	9.208	7.125	6.407	718	0	1.488	284	1.204	595
<b>Residenciales</b>	<b>6.517</b>	<b>5.982</b>	<b>5.982</b>	<b>0</b>	<b>0</b>	<b>535</b>	<b>0</b>	<b>535</b>	<b>0</b>
1. Viv. familiares	535	0	0	0	0	535	0	535	0
2. Est. Colectiv.	5.982	5.982	5.982	0	0	0	0	0	0
<b>No Residenciales</b>	<b>2.691</b>	<b>1.143</b>	<b>425</b>	<b>718</b>	<b>0</b>	<b>953</b>	<b>284</b>	<b>669</b>	<b>595</b>
3. Edif. no Residen.	2.691	1.143	425	718	0	953	284	669	595
<b>OBRAS PÚBLICAS</b>	<b>19.146</b>	<b>13.806</b>	<b>13.652</b>	<b>154</b>	<b>0</b>	<b>4.945</b>	<b>900</b>	<b>4.045</b>	<b>395</b>
4. Infr. ferroviaria	0	0	0	0	0	0	0	0	0
5. Carreteras Aer.	8.035	6.983	6.829	154	0	1.031	800	231	21
6. Ptos. y canales	15	15	15	0	0	0	0	0	0
7. Encauz. Defen.	2.861	2.830	2.830	0	0	25	25	0	6
8. Obras Regad.	1.763	1.619	1.619	0	0	76	2	74	68
9. C. Prod. Transf.	44	0	0	0	0	44	0	44	0
10. Abast. agua Pot.	1.272	878	878	0	0	94	2	92	300
11. Saneamientos	1.324	1.064	1.064	0	0	260	52	208	0
12. Oleoductos. Gas.	0	0	0	0	0	0	0	0	0
13. Inst. Telecomun.	0	0	0	0	0	0	0	0	0
14. Inst. Deportivas	526	0	0	0	0	526	0	526	0
15. Urbanizaciones	2.874	0	0	0	0	2.874	19	2.855	0
16. Otras obras	432	417	417	0	0	15	0	15	0
<b>TOTAL</b>	<b>28.354</b>	<b>20.931</b>	<b>20.059</b>	<b>872</b>	<b>0</b>	<b>6.433</b>	<b>1.184</b>	<b>5.249</b>	<b>990</b>

Fte.: MOPTMA

1.1.5

LICITACIÓN OFICIAL ESPAÑA POR AGENTES CONTRATANTES (Pto. en millones ptas.)

	ADMINISTRACIÓN CENTRAL					ENTES TERRITORIALES				OO.AA COMER.	
	TOTAL	TOTAL	ESTADO	ORG. AUT. ADMINIST.	SEGURID. SOCIAL	TOTAL	COMUNIDAD AUTÓNOMA	DIPUTA- CIONES	CABILDOS Y CONSEJOS	AYUNTA- MIENTOS	ADMÓN. CENTRAL
1989	2.008.308	877.174	845.427	30.996	751	1.100.128	762.437	72.601	8.842	256.248	31.006
1990	1.851.641	516.676	470.175	40.443	6.058	1.283.972	768.356	124.287	5.769	385.560	50.993
1991	1.518.206	475.004	421.285	53.593	126	1.008.832	635.586	78.694	4.470	290.082	34.370
1992	1.673.790	679.085	647.000	31.845	240	973.772	628.397	109.099	11.185	225.091	20.933
1993	2.014.996	894.805	850.962	42.458	1.385	1.106.478	704.964	86.184	2.535	312.795	13.713
<b>1992</b>											
Enero	78.568	15.696	15.003	693	0	62.421	46.310	3.702	0	12.409	451
Febrero	106.285	44.750	42.159	2.591	0	60.393	37.602	6.510	2.233	14.048	1.142
Marzo	98.268	24.721	23.878	843	0	72.492	33.805	19.673	211	18.803	1.055
Abril	80.277	39.725	32.660	7.065	0	39.977	17.626	10.690	216	11.445	575
Mayo	89.191	32.099	31.326	773	0	55.494	31.344	1.463	3.489	19.198	1.598
Junio	135.053	51.325	47.727	3.598	0	82.072	56.386	4.019	3.166	18.501	1.858
Julio	202.411	89.969	85.964	3.932	73	110.017	70.491	18.350	120	21.056	2.425
Agosto	131.939	25.991	20.492	5.332	167	104.767	65.901	8.137	726	30.003	1.181
Septiembre	92.114	17.830	16.643	1.187	0	71.087	44.685	5.872	962	19.568	3.197
Octubre	210.451	109.236	104.801	4.435	0	97.488	66.955	12.229	0	18.304	3.727
Noviembre	155.752	40.373	38.977	1.396	0	111.474	75.168	13.234	62	23.010	3.905
Diciembre	293.481	187.370	187.370	0	0	106.090	82.124	5.220	0	18.746	21
<b>1993</b>											
Enero	63.252	17.016	16.392	624	0	46.088	21.719	3.341	0	21.028	148
Febrero	102.318	36.944	35.368	1.576	0	64.828	28.273	4.510	46	31.999	594
Marzo	130.445	55.769	49.809	5.960	0	73.966	44.226	6.263	551	22.926	710
Abril	195.364	124.618	119.732	4.886	0	61.539	31.826	8.123	104	21.486	8.207
Mayo	230.103	100.492	98.241	2.251	0	128.644	93.321	10.040	727	24.556	967
Junio	216.157	108.761	103.680	5.081	0	107.379	76.801	8.459	21	22.098	17
Julio	270.512	146.872	141.817	5.055	0	123.317	87.774	6.786	0	26.757	328
Agosto	177.584	71.918	69.990	1.928	0	105.429	59.295	7.356	565	38.213	237
Septiembre	95.768	31.467	25.427	4.655	1.385	63.503	40.259	5.915	5	17.324	798
Octubre	176.249	60.119	57.660	2.459	0	115.936	80.616	7.548	373	27.399	194
Noviembre	187.447	58.832	54.108	4.724	0	128.496	94.899	5.897	0	27.700	119
Diciembre	169.961	82.058	78.799	3.259	0	87.518	46.120	9.946	143	31.309	394
<b>1994</b>											
Enero	64.927	10.056	9.745	311	0	52.623	32.662	2.174	555	17.232	2.248
Febrero	90.086	24.542	22.918	1.624	0	65.154	37.144	2.362	0	25.648	390
Marzo	127.595	47.783	44.529	3.254	0	79.664	38.393	9.846	624	30.801	148
Abril	114.932	47.661	45.650	2.011	0	66.434	35.126	9.921	0	21.387	837
Mayo	180.045	86.154	84.293	1.861	0	93.780	48.803	7.177	0	37.800	111
Junio	190.654	57.716	53.530	4.186	0	132.108	89.661	7.938	377	34.132	830
Ac. Junio 93	937.475	443.600	423.222	20.378	0	482.444	296.166	40.736	1.449	144.093	11.595
Ac. Junio 94	768.239	273.912	260.665	13.247	0	489.763	281.789	39.418	1.556	167.000	4.564
% variación	-18,1	-38,3	-38,4	-35,0	0,0	1,5	-4,9	-3,2	7,4	15,9	-60,6

Fte.: MOPTMA

L I C I T A C I Ó N O F I C I A L E S P A Ñ A  
Agentes Contratantes (En.-Jun.1994)

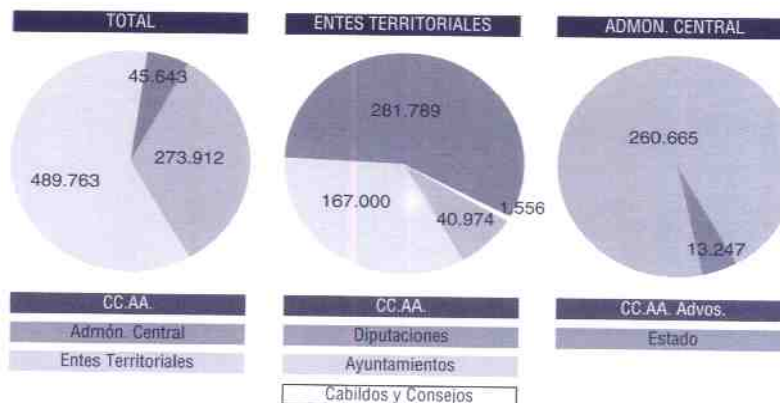

1.1.6

LICITACIÓN OFICIAL ESPAÑA POR FORMAS DE CONTRATACIÓN (Pto. en millones ptas.)

	TOTAL	SUBASTA	CONCURSO	CONT. DIRECTA
1989	2.008.308	458.973	1.423.199	126.136
1990	1.851.641	487.093	1.207.560	156.988
1991	1.518.206	325.916	1.003.314	188.976
1992	1.673.790	233.709	1.282.377	157.704
1993	2.014.996	294.988	1.492.454	227.554
<b>1992</b>				
Enero	78.568	7.955	44.903	25.710
Febrero	106.285	7.684	78.498	20.103
Marzo	98.268	14.713	75.825	7.730
Abril	80.277	14.704	59.521	6.052
Mayo	89.191	17.816	67.333	4.042
Junio	135.053	23.198	97.109	14.746
Julio	202.411	34.661	155.688	12.062
Agosto	131.939	19.396	100.696	11.847
Septiembre	92.114	15.641	63.984	12.489
Octubre	210.451	34.608	158.953	16.890
Noviembre	155.752	31.887	109.649	14.216
Diciembre	293.481	11.446	270.218	11.817
<b>1993</b>				
Enero	63.252	9.129	37.540	16.583
Febrero	102.319	9.345	65.814	27.160
Marzo	130.445	10.059	86.290	34.096
Abril	195.364	16.203	171.678	7.483
Mayo	230.103	26.942	174.221	28.940
Junio	216.157	41.371	161.752	13.034
Julio	270.512	35.938	223.103	11.471
Agosto	177.584	25.783	139.027	12.774
Septiembre	95.768	29.064	50.009	16.695
Octubre	176.249	46.094	109.753	20.402
Noviembre	187.447	32.724	136.535	18.188
Diciembre	169.961	12.336	136.697	20.728
<b>1994</b>				
Enero	64.927	6.359	43.476	15.092
Febrero	90.086	11.729	52.453	25.904
Marzo	127.595	25.682	88.855	13.158
Abril	114.932	22.709	81.860	10.363
Mayo	180.045	29.040	137.681	13.324
Junio	190.654	40.509	132.746	17.399
Ac. Junio 93	937.475	113.049	697.130	127.296
Ac. Junio 94	768.239	135.928	537.071	95.240
% variación	-18,1	20,2	-23,0	-25,2

Fie.: MOPTMA

LICITACIÓN OFICIAL ESPAÑA  
Formas de Contratación

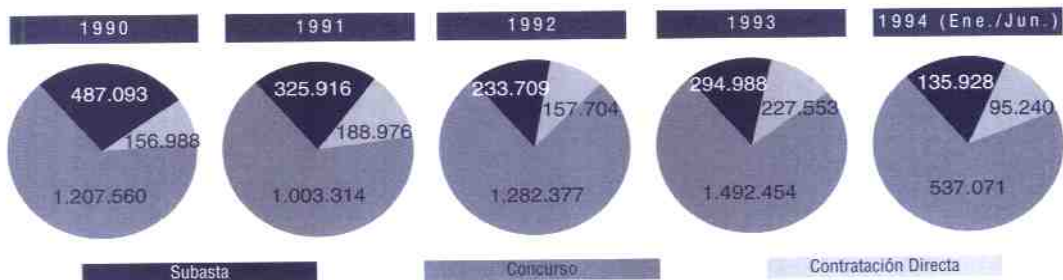

1.1.7

LICITACIÓN OFICIAL ESPAÑA POR TIPOLOGÍA DE OBRAS (Pto. en millones ptas.)

	TOTAL		EDIFICACIÓN						INGENIERÍA CIVIL		
	TOTAL	TOTAL	TOTAL	RESIDENCIAL V. FAMILIAR	EST. COLEC.	NO RESID.	PLAZ. MEDIO EN MESES	PRE. MED. EN MILL.	PPTO.	PLAZ. MEDIO EN MESES	PRE. MED. EN MILL.
1989	2.008.308	450.913	152.832	72.763	80.069	298.081	16	86	1.557.395	21	152
1990	1.851.641	510.543	181.770	95.745	86.025	328.773	14	85	1.341.098	19	110
1991	1.518.206	432.305	123.550	77.193	46.357	308.755	15	81	1.085.901	20	115
1992	1.673.790	463.301	160.130	83.231	76.899	303.171	20	103	1.210.489	21	136
1993	2.014.966	537.144	177.945	112.650	65.305	359.189	17	99	1.477.852	21	150
<b>1992</b>											
Enero	78.568	39.767	1.901	1.215	686	37.866	51	99	38.801	14	72
Febrero	106.285	20.410	3.220	1.694	1.526	17.190	11	43	85.875	26	113
Marzo	98.268	20.176	3.125	2.523	602	17.051	12	72	78.092	22	188
Abril	80.277	17.883	6.281	1.385	4.896	11.602	16	79	62.394	22	142
Mayo	89.191	33.958	16.547	6.724	9.823	17.411	18	165	55.233	16	106
Junio	135.053	41.405	9.530	6.430	3.100	31.875	14	122	93.648	17	113
Julio	202.411	48.366	15.148	8.691	6.457	33.218	17	106	154.045	19	151
Agosto	131.939	51.838	11.120	9.314	1.806	40.718	16	105	80.101	16	99
Septiembre	92.114	27.949	6.710	3.929	2.781	21.239	15	76	64.185	14	74
Octubre	210.451	54.797	22.342	13.649	8.693	32.455	17	131	155.654	22	148
Noviembre	155.752	58.095	29.278	10.197	19.081	28.817	21	126	97.657	16	96
Diciembre	293.481	48.657	34.928	17.480	17.448	13.729	23	134	244.824	28	378
<b>1993</b>											
Enero	63.252	24.453	9.546	4.847	4.699	14.907	15	55	38.799	14	69
Febrero	102.318	33.750	3.120	1.365	1.755	30.630	13	77	68.568	21	98
Marzo	130.445	39.929	10.188	4.140	6.048	29.741	18	92	90.516	18	105
Abril	195.364	42.199	6.460	5.242	1.218	35.739	15	122	153.165	23	237
Mayo	229.938	78.773	44.624	18.834	25.790	34.149	19	159	151.185	19	160
Junio	216.157	57.994	20.618	16.749	3.869	37.376	19	158	158.163	19	212
Julio	270.512	59.266	14.806	8.413	6.393	44.460	16	116	211.246	23	190
Agosto	177.584	46.651	11.940	7.221	4.719	34.711	19	95	130.933	23	154
Septiembre	95.768	28.834	7.306	4.526	2.780	21.528	13	58	66.934	15	88
Octubre	176.249	39.243	16.976	14.640	2.336	22.267	17	89	137.006	18	161
Noviembre	187.447	58.252	27.061	23.275	3.786	31.191	16	103	129.195	19	123
Diciembre	169.961	27.800	5.310	3.398	1.912	22.490	14	67	142.161	25	180
<b>1994</b>											
Enero	64.927	22.576	2.862	2.296	566	19.714	16	74	42.351	15	82
Febrero	90.086	21.175	5.451	4.127	1.324	15.724	10	61	68.911	13	82
Marzo	127.595	29.644	5.625	4.144	1.481	24.019	12	76	97.951	20	119
Abril	114.932	33.807	8.844	5.839	3.005	24.963	16	91	81.125	17	84
Mayo	180.045	35.406	15.674	13.428	2.246	19.732	17	90	144.639	20	188
Junio	190.654	63.933	37.194	18.722	18.472	26.739	21	113	126.721	15	104
Ac. Junio 93	937.475	277.098	94.556	51.177	43.379	182.542	17	110	660.377	20	148
Ac. Junio 94	788.239	206.541	75.650	48.556	27.094	130.891	17	87	561.698	17	109
% variación	-18,1	-25,5	-20,1	-5,1	-37,5	-28,3	-2,7	-20,4	-14,9	-12,9	-26,1

File.: MOPTMA

	VISADAS		TERMINADAS	
	ENERO-JULIO 1993	ENERO-JULIO 1994	ENERO-JULIO 1993	ENERO-JULIO 1994
Abanilla	22	22	15	6
Abarán	11	10	3	0
Aguilas	86	77	102	57
Albudeite	3	0	1	3
Alcantarilla	26	21	74	37
Alcazares, Los	385	395	395	430
Aledo	1	0	0	2
Aiguazas	11	18	6	13
Alhama de Murcia	24	37	29	20
Archena	19	25	11	20
Baniol	2	10	21	19
Blanca	2	2	10	0
Bullas	21	25	29	30
Calasparra	13	26	13	10
Campos del Río	2	4	5	1
Caravaca	10	31	40	70
Cartagena	205	194	577	701
Cehegín	37	46	26	52
Ceuti	18	24	7	4
Cieza	57	39	19	120
Fortuna	19	21	4	11
Fuente Alamo	47	20	23	24
Jumilla	23	29	26	27
Librilla	11	28	17	9
Lorca	66	79	60	124
Lorquí	16	6	3	4
Mazarrón	40	82	201	84
Molina de Segura	168	148	150	61
Moratalia	22	21	12	10
Mula	11	36	10	7
Murcia	900	1.103	846	1.102
Ojós	0	0	0	0
Pliego	14	6	2	9
Puerto Lumbreras	27	33	35	24
Ricote	6	7	1	2
San Javier	150	295	144	158
San Pedro del Pinatar	113	247	304	245
Santomera	19	22	59	49
Torre Pacheco	26	48	44	27
Torres de Cotillas, Las	38	33	21	30
Totana	36	44	25	63
Ulea	0	0	1	0
Unión, La	6	10	88	20
Villanueva	6	7	2	3
Yecla	38	48	31	38
<b>Total</b>	<b>2.759</b>	<b>3.379</b>	<b>3.492</b>	<b>3.726</b>

Fig.: Colegio Oficial de Arquitectos de Murcia

1.2.2

VIVIENDAS PROTECCIÓN OFICIAL MURCIA POR MUNICIPIOS

	CAL. PROVISIONALES		CAL. DEFINITIVAS	
	ENERO- JULIO 1993	ENERO- JULIO 1994	ENERO- JULIO 1993	ENERO- JULIO 1994
Abanilla	2	0	10	0
Abarán	56	19	30	10
Aguilas	200	26	35	28
Albudeite	2	0	0	0
Alcantarilla	60	66	75	179
Alcázares, Los	15	0	1	0
Aledo	1	0	0	1
Alguazas	4	4	15	11
Alhama de Murcia	64	30	37	30
Archena	51	9	0	7
Beniel	25	0	4	15
Bianca	8	7	2	16
Bullas	54	88	21	15
Calasparra	53	17	17	8
Campos del Río	11	0	6	4
Caravaca	115	24	41	28
Cartagena	956	259	151	361
Cehegín	46	29	38	25
Ceuti	29	26	16	13
Cieza	102	63	65	62
Fortuna	19	0	3	22
Fuente Alamo	15	21	9	19
Jumilla	73	64	38	62
Librilla	1	0	0	0
Lorca	356	162	346	263
Lorquí	7	4	2	4
Mazarrón	93	58	50	2
Molina de Segura	53	55	64	43
Moratalla	4	0	0	0
Mula	86	57	93	14
Murcia	1.052	659	719	696
Ojós	0	0	0	0
Pliego	7	12	0	0
Puerto Lumbreras	23	0	9	4
Ricote	0	0	3	0
San Javier	119	16	18	55
San Pedro del Pinatar	46	0	52	7
Santomera	10	12	26	5
Torre Pacheco	125	96	98	94
Torres de Cotillas, Las	30	8	14	3
Totana	69	81	87	47
Ulea	0	0	0	0
Unión, La	17	14	0	28
Villanueva	0	0	12	0
Yecla	137	56	105	84
<b>Total</b>	<b>4.196</b>	<b>2.042</b>	<b>2.312</b>	<b>2.265</b>

Fte.: Elaboración propia



C O N S T R U C C I Ó N D E V I V I E N D A S M U R C I A

AÑO	INICIADAS			CALIFICACIONES VPO		TERMINADAS			PROYECTOS VISADOS	
	TOTAL	VPO	LIBRES (VISADAS)	PROVI-SIONALES	DEFINITIVAS	TOTAL	VPO	LIBRES	VPO	LIBRES
1987	15.355	4.716	10.639	5.197	4.908	7.302	4.599	2.703	5.148	10.639
1988	15.502	3.833	11.669	4.014	4.518	9.251	3.997	5.254	4.525	11.669
1989	24.775	3.095	21.680	3.467	4.000	9.888	3.682	6.206	4.088	21.680
1990	11.475	2.095	9.380	3.098	3.932	11.385	2.879	8.506	3.769	9.380
1991	10.311	2.568	7.743	2.763	3.403	10.559	3.221	7.338	2.881	7.743
1992	9.604	2.272	7.332	5.138	2.775	10.491	3.051	7.440	5.062	7.332
1993	6.489	2.633	3.856	5.705	3.522	8.897	3.419	5.478	3.664	3.856
<b>1992</b>										
Enero	745	119	626	15	220	762	169	593	140	626
Febrero	687	188	499	4	213	815	293	522	231	499
Marzo	1.006	153	853	0	101	895	172	723	732	853
Abril	1.008	222	786	0	350	1.176	415	761	422	786
Mayo	773	233	540	2.818	196	1.104	229	875	298	540
Junio	941	277	664	524	194	1.143	307	836	388	664
Julio	1.550	238	1.312	269	477	1.509	359	1.150	1.306	1.312
Agosto	74	74	0	0	57	9	9	0	0	0
Septiembre	718	278	440	408	211	751	318	433	479	440
Octubre	926	171	755	236	292	854	249	605	384	755
Noviembre	626	219	407	345	263	822	390	432	371	407
Diciembre	550	100	450	519	201	651	141	510	311	450
<b>1993</b>										
Enero	646	413	233	0	234	534	197	337	201	233
Febrero	423	127	296	0	210	475	131	344	345	296
Marzo	519	166	353	1.221	272	861	335	526	375	353
Abril	579	205	374	920	150	750	266	484	338	374
Mayo	883	425	458	633	341	933	491	442	497	458
Junio	654	241	413	553	443	1.004	431	573	381	413
Julio	864	232	632	869	662	1.227	441	786	493	632
Agosto	68	68	0	0	153	77	77	0	0	0
Septiembre	454	363	91	344	231	603	209	394	85	91
Octubre	523	131	392	508	225	889	295	594	253	392
Noviembre	460	174	286	426	269	914	301	613	324	286
Diciembre	416	88	328	231	332	630	245	385	372	328
<b>1994</b>										
Enero	408	124	284	202	222	613	292	321	306	284
Febrero	469	172	297	250	354	586	217	369	329	297
Marzo	655	234	421	302	285	1.034	404	630	510	421
Abril	560	231	329	271	146	618	184	434	274	329
Mayo	719	164	555	207	203	1.057	503	554	253	555
Junio	751	223	528	312	396	1.069	353	716	326	528
Julio	1.095	130	965	498	659	1.230	528	702	611	965
Ac. Julio 93	4.568	1.809	2.759	4.196	2.312	5.784	2.292	3.492	2.630	2.759
Ac. Julio 94	4.657	1.278	3.379	2.042	2.265	6.207	2.481	3.726	2.609	3.379
% variación	1,9	-29,4	22,5	-51,3	-2,0	7,3	8,2	6,7	-0,8	22,5

Fe.: Colegio Oficial de Arquitectos de Murcia y elaboración propia.

**CONSTRUCCIÓN DE VIVIENDAS EN MURCIA**  
Calificaciones Provisionales VPO

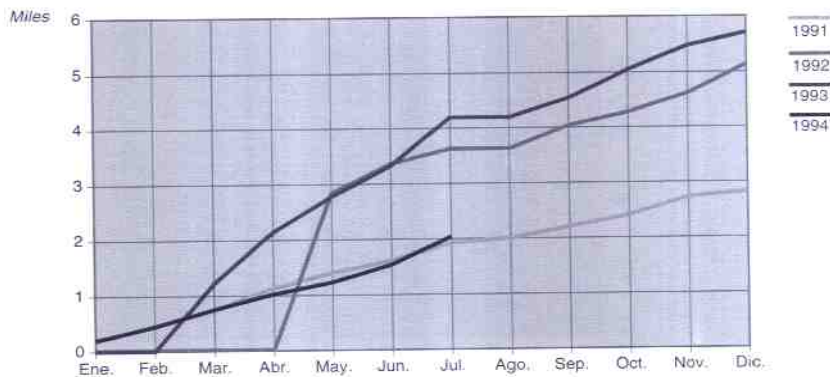

CONSTRUCCIÓN DE VIVIENDAS ESPAÑA (En miles)

AÑO	INICIADAS			CALIF. PROV.		TERMINADAS			VIV. EN PROY. VISADOS	
	MES	TOTAL	VPO	LIBRES	VPO	TOTAL	VPO	LIBRES	VPO	LIBRES
1987		242,6	91,3	151,3	107,9	189,1	102,7	86,4	105,2	241,2
1988		260,9	66,8	194,1	78,0	222,1	93,6	128,5	68,1	314,7
1989		274,0	45,3	228,8	56,7	224,1	71,3	152,8	55,7	332,1
1990		226,4	35,6	190,8	51,1	271,5	51,2	220,3	46,2	229,1
1991		196,0	35,4	160,8	54,3	269,3	42,1	227,2	43,0	205,6
1992		206,2	45,5	160,8	78,0	219,6	42,0	177,6	64,5	200,2
1993		188,9	45,8	143,1	63,2	215,2	46,8	168,5	65,7	162,2
1992										
Enero		14,1	2,0	12,1	1,1	17,2	2,7	14,5	2,8	16,9
Febrero		14,9	3,1	11,8	0,5	17,8	3,6	14,2	3,9	18,8
Marzo		16,4	1,8	14,6	4,2	19,7	2,9	16,8	5,6	19,4
Abril		14,5	2,2	12,3	5,9	18,5	2,6	15,9	4,8	18,5
Mayo		17,2	2,7	14,5	14,1	21,0	3,6	17,4	5,7	17,4
Junio		17,8	3,0	14,8	10,2	22,8	4,3	18,5	7,3	19,0
Julio		17,5	3,6	13,9	10,5	27,4	4,1	23,3	8,7	28,5
Agosto		14,7	2,0	12,7	2,4	10,0	1,0	9,0	2,1	12,5
Septiembre		17,1	3,6	13,5	6,6	12,6	2,6	10,0	5,7	12,2
Octubre		24,8	3,7	21,1	7,8	16,3	3,3	13,0	5,3	12,5
Noviembre		14,2	3,6	10,6	7,6	16,0	2,9	13,1	7,3	10,4
Diciembre		23,0	14,1	8,9	7,1	20,3	8,4	11,9	5,3	14,1
1993										
Enero		13,3	3,2	10,1	1,7	15,9	2,8	13,1	3,7	14,0
Febrero		11,9	3,1	8,8	2,9	16,1	3,0	13,1	5,1	14,7
Marzo		15,8	4,2	11,6	5,8	17,7	4,1	13,6	4,1	14,4
Abril		13,8	3,1	10,7	4,9	20,3	3,8	16,5	5,6	11,7
Mayo		16,4	3,8	12,6	5,4	18,6	5,7	12,9	6,4	14,1
Junio		15,7	3,6	12,1	5,7	19,2	3,7	15,5	6,6	14,0
Julio		14,4	3,6	10,8	8,6	23,8	4,1	19,7	8,0	18,1
Agosto		15,4	1,8	13,6	2,3	11,3	1,9	9,4	4,5	9,4
Septiembre		16,3	2,0	14,3	5,5	16,1	2,6	13,5	4,4	10,0
Octubre		21,7	4,2	17,5	7,7	16,5	3,2	13,3	4,2	12,8
Noviembre		14,0	4,0	10,0	6,4	19,0	3,9	15,1	6,3	13,1
Diciembre		20,0	9,1	10,9	6,2	20,7	8,0	12,7	6,9	16,0
1994										
Enero		15,0	3,3	11,7	2,8	17,2	3,2	14,0	4,3	13,0
Febrero		14,3	2,3	12,0	4,2	18,9	3,6	15,3	5,3	16,2
Marzo		17,6	3,2	14,4	5,2	20,9	3,4	17,5	7,3	16,9
Ac. Marzo 93		41,0	10,5	30,5	10,4	49,7	9,9	39,8	12,9	43,1
Ac. Marzo 94		46,9	8,8	38,1	12,2	57,0	10,2	46,8	16,9	46,1
% variación		14,4	-16,2	24,9	17,3	14,7	3,0	17,6	31,0	7,0

Fte.: MOPTMA

CONSTRUCCIÓN DE VIVIENDAS EN ESPAÑA  
Calificaciones Provisionales VPO



1.2.5

ESTADÍSTICA DE EDIFICACIÓN Y VIVIENDA

1.2.5.1

Licencias Municipales de Obra Mayor Concedidas

MES/AÑO	TOTAL	NUEVA PLANTA			REHABILITACIÓN				
		TOTAL	CON DE-MOLICIÓN	SIN DE-MOLICIÓN	TOTAL	CON DE-MOLICIÓN	SIN DE-MOLICIÓN	LOCALES	DEMOLICIÓN TOTAL
1990	3.757	3.111	57	3.054	552	32	520		94
1991	3.593	2.824	99	2.725	668	58	610		101
1992	3.666	2.865	91	2.774	595	61	534	98	108
1993	3.192	2.465	58	2.407	523	40	483	97	107
<b>1992</b>									
Enero	273	202	10	192	48	5	43	8	15
Febrero	322	247	3	244	56	4	52	7	12
Marzo	363	290	9	281	53	4	49	9	11
Abril	318	253	7	246	47	4	43	13	5
Mayo	329	261	11	250	51	7	44	8	9
Junio	328	270	13	257	42	4	38	6	10
Julio	344	275	12	263	52	6	46	4	13
Agosto	124	105	1	104	15	1	14	1	3
Septiembre	318	244	3	241	65	7	58	4	5
Octubre	334	247	6	241	62	5	57	14	11
Noviembre	310	245	7	238	43	4	39	11	11
Diciembre	303	226	9	217	61	10	51	13	3
<b>1993</b>									
Enero	185	146	2	144	27	0	27	2	10
Febrero	294	237	5	232	40	4	36	11	6
Marzo	271	227	8	219	34	1	33	6	4
Abril	310	233	4	229	57	4	53	6	14
Mayo	265	207	4	203	39	3	36	9	10
Junio	280	222	6	216	48	1	47	4	6
Julio	378	283	10	273	62	6	56	14	19
Agosto	115	98	2	96	15	1	14	2	0
Septiembre	330	240	2	238	63	4	59	20	7
Octubre	313	231	4	227	61	11	50	10	11
Noviembre	198	150	3	147	36	3	33	2	10
Diciembre	253	191	8	183	41	2	39	11	10
<b>1994</b>									
Enero	228	174	4	170	43	2	41	4	7
Febrero	293	228	5	223	47	4	43	10	8
Marzo	287	212	5	207	50	4	46	10	15
Abril*	290	222	5	217	52	8	44	7	9
Mayo*	342	266	7	259	55	1	54	7	14
Junio*	328	252	7	245	51	5	46	12	13
Ac. Junio 93	1.605	1.272	29	1.243	245	13	232	38	50
Ac. Junio 94	1.768	1.354	33	1.321	298	24	274	50	66
% variación	10,2	6,4	13,8	6,3	21,6	84,6	18,1	31,6	32,0

Fte.: Elaboración propia

\* Datos provisionales.

LICENCIAS MUNICIPALES DE OBRA MAYOR CONCEDIDAS



1.2.5.2

D a t o s G e n e r a l e s

MES/AÑO	EDIFICACIÓN DE NUEVA PLANTA						OBRAS DE REHABILITACIÓN		OBRAS DE DEMOLICIÓN		
	EDIFICIOS A CONSTRUIR			SUPERFICIE A CONSTRUIR (m <sup>2</sup> )			EDIF. A REHABILIT.	VIVI. A REHABILIT.	EDIF. A DEMOLER	VIVI. A DEMOLER	
	TOTAL	RESIDENCIAL	NO RESIDENCIALES	TOTAL	EN EDIF. RESIDEN.	EN EDIF. NO RESID.					
1990	4.784	4.080	704	2.531	2.015	516	12.234	604	224	172	244
1991	4.316	3.734	582	1.786	1.429	357	8.138	701	136	268	296
1992	5.449	4.908	541	2.392	1.861	531	10.440	631	185	231	311
1993	4.937	4.406	531	1.651	1.395	256	8.167	549	173	170	217
1992											
Enero	372	342	30	138	127	11	708	49	12	28	30
Febrero	441	399	42	174	147	27	832	82	19	20	23
Marzo	536	471	65	197	167	30	981	54	7	26	32
Abril	381	338	43	205	141	64	761	47	17	17	22
Mayo	577	542	35	210	192	18	1.118	51	19	22	24
Junio	530	460	70	291	174	117	1.071	43	15	27	41
Julio	592	543	49	362	200	162	1.122	52	17	25	53
Agosto	270	252	18	78	72	6	406	16	3	4	4
Septiembre	386	348	38	170	153	17	791	66	28	8	15
Octubre	563	519	44	188	156	32	942	65	16	18	18
Noviembre	329	276	53	152	127	25	666	45	14	21	29
Diciembre	472	418	54	227	205	22	1.042	61	18	15	20
1993											
Enero	287	256	31	126	105	21	555	37	16	12	13
Febrero	596	535	61	171	140	31	847	41	9	12	13
Marzo	383	346	37	141	130	11	691	36	13	14	15
Abril	492	452	40	163	154	9	957	58	15	19	24
Mayo	333	285	48	146	116	30	639	40	9	14	22
Junio	501	451	50	145	114	31	649	48	15	12	13
Julio	440	383	57	157	135	22	781	64	22	29	45
Agosto	195	177	18	48	41	7	280	15	7	2	2
Septiembre	588	541	47	164	148	16	905	64	14	9	13
Octubre	459	408	51	155	142	13	862	68	19	14	16
Noviembre	334	297	37	98	67	31	401	37	18	13	20
Diciembre	329	275	54	137	103	34	600	41	16	20	21
1994											
Enero	232	196	36	75	67	8	382	44	12	13	21
Febrero	487	443	44	143	130	13	797	47	22	15	14
Marzo	359	314	45	125	97	28	593	51	20	25	48
Abril*	373	335	38	97	86	11	544	52	20	13	26
Mayo*	548	478	70	183	159	24	974	57	13	29	31
Junio*	545	489	56	166	149	17	861	55	22	23	17
Ac. Junio 93	2.592	2.325	267	892	759	133	4.338	260	77	83	100
Ac. Junio 94	2.544	2.255	289	789	688	101	4.151	306	109	118	157
% variación	-1,9	-3,0	8,2	-11,5	-9,4	-24,1	-4,3	17,7	41,6	42,2	57,0

Fig.: Elaboración propia  
\* Datos provisionales

L I C E N C I A S M U N I C I P A L E S  
E d i f i c i o s a C o n s t r u i r

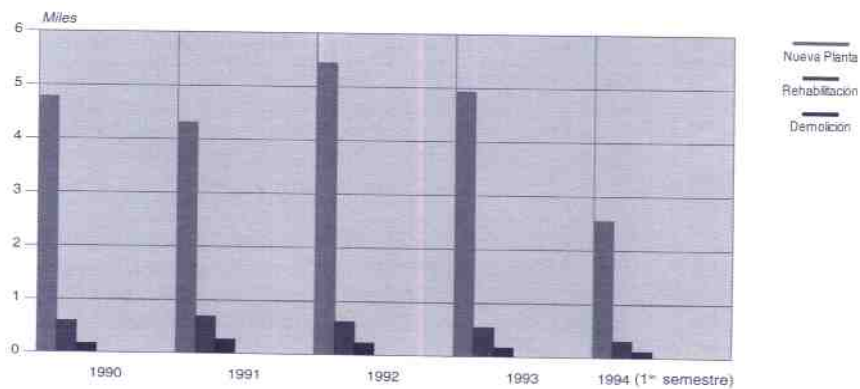

1.2.5.3

Destino Edificios No Residenciales

	TOTAL	EXPL. AGR. GANAD. G PESCÁ	INDUSTRIA	TRANSPOR. Y COMUNI.	ALMACENES	SERVICIOS BURÓCRÁT. (OFICINAS)	SERVICIOS COMERCIA.	SERVICIOS SANITARIOS	SERVICIOS CULTURAL RECREATIV.	SERVICIOS EDUCATIV.	IGLESIAS Y OTROS ED. RELIG.	OTROS
1990	704	193	123	22	267	17	26	1	11	2	3	39
1991	582	132	120	12	243	11	38	2	7	4	2	11
1992	541	125	74	15	253	12	33	0	3	2	6	18
1993	531	114	95	22	231	16	23	2	5	4	0	19
1992												
Enero	30	6	1	3	14	0	3	0	0	0	0	3
Febrero	42	8	4	0	25	0	3	0	1	0	0	1
Marzo	65	13	7	1	36	1	4	0	0	0	1	2
Abril	43	13	2	2	21	1	2	0	1	0	0	1
Mayo	35	4	9	0	18	2	1	0	1	0	0	0
Junio	70	32	7	2	24	0	2	0	0	1	0	2
Julio	49	9	6	0	24	1	6	0	0	1	0	2
Agosto	18	6	4	3	4	0	0	0	0	0	0	1
Septiembre	38	9	5	1	15	5	1	0	0	0	1	1
Octubre	44	7	12	2	15	0	4	0	0	0	2	2
Noviembre	53	10	7	1	27	0	6	0	0	0	0	2
Diciembre	54	8	10	0	30	2	1	0	0	0	2	1
1993												
Enero	31	0	11	1	16	0	1	0	0	1	0	1
Febrero	61	11	19	4	20	4	2	0	1	0	0	0
Marzo	37	11	4	1	19	0	1	0	1	0	0	0
Abril	40	8	4	1	24	0	1	0	1	0	0	1
Mayo	48	2	10	2	21	0	5	1	0	0	0	7
Junio	50	10	18	3	13	2	1	0	0	0	0	3
Julio	57	17	8	1	23	3	3	0	0	1	0	1
Agosto	18	4	1	0	10	0	1	0	0	0	0	2
Septiembre	47	11	4	4	17	6	1	1	1	1	0	1
Octubre	51	12	10	5	23	0	1	0	0	0	0	0
Noviembre	37	8	1	0	23	1	2	0	0	0	0	2
Diciembre	54	20	5	0	22	0	4	0	1	1	0	1
1994												
Enero	36	9	2	0	21	0	2	0	0	0	0	2
Febrero	44	22	1	0	19	1	1	0	0	0	0	0
Marzo	45	10	8	1	20	1	3	0	0	0	0	2
Abril*	38	7	7	3	17	0	2	0	0	0	0	2
Mayo*	70	23	3	1	31	1	3	0	1	0	1	6
Junio*	56	24	6	0	22	1	0	0	0	0	2	1
Ac. Jun. 93	267	42	66	12	113	6	11	1	3	1	0	12
Ac. Jun. 94	289	95	27	5	130	4	11	0	1	0	3	13
% variación	8,2	126,2	-59,1	-58,3	15,0	-33,3	0,0	0,0	-66,7	-100,0	0,0	8,3

Fte.: Elaboración propia

\* Datos provisionales

1.2.5.4

Características de las Viviendas a Construir

	POR SUPERFICIE ÚTIL (m <sup>2</sup> )						
	TOTAL	Hasta 40	De 41 a 60	De 61 a 90	De 91 a 120	De 121 a 150	Más de 150
1990	12.458	587	1.736	5.893	2.738	950	554
1991	8.274	399	1.063	3.941	1.857	604	410
1992	10.625	349	1.251	5.446	2.357	761	461
1993	8.340	290	977	4.519	1.674	548	332
<b>1992</b>							
Enero	720	70	53	352	164	61	20
Febrero	851	39	108	429	204	28	43
Marzo	988	70	223	371	189	69	66
Abril	778	6	79	449	157	53	34
Mayo	1.137	26	138	602	272	57	42
Junio	1.086	33	193	594	169	69	28
Julio	1.139	9	74	606	332	70	48
Agosto	409	30	23	219	114	8	15
Septiembre	819	16	48	350	258	105	42
Octubre	958	16	130	503	196	77	36
Noviembre	680	7	70	320	154	85	44
Diciembre	1.060	27	112	651	148	79	43
<b>1993</b>							
Enero	571	9	48	274	189	35	16
Febrero	856	37	176	425	117	83	18
Marzo	704	7	22	470	118	49	38
Abril	972	50	174	482	178	56	32
Mayo	648	11	28	383	141	66	19
Junio	664	14	50	399	148	26	27
Julio	803	19	72	516	113	42	41
Agosto	287	46	33	147	33	14	14
Septiembre	919	51	56	346	358	54	54
Octubre	881	11	196	465	128	49	32
Noviembre	419	30	36	230	76	27	20
Diciembre	616	5	86	382	75	47	21
<b>1994</b>							
Enero	394	17	23	231	55	34	34
Febrero	819	3	139	448	164	38	27
Marzo	613	11	105	384	51	34	28
Abril*	564	32	63	297	113	24	35
Mayo*	987	25	100	580	221	33	28
Junio*	883	1	118	511	130	86	37
Ac. Junio 93	4.415	128	498	2.433	891	315	150
Ac. Junio 94	4.260	89	548	2.451	734	249	189
% variación	-3,5	-30,5	10,0	0,7	-17,6	-21,0	26,0

CARACTERÍSTICAS DE LAS VIVIENDAS A CONSTRUIR

Superficie Útil

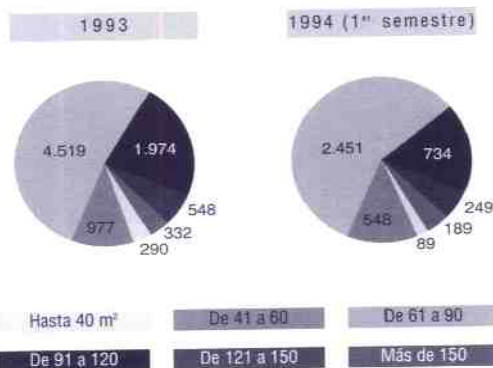

(Continuación)

1.2.5.4 Características de las Viviendas a Construir

	SUPERF. MEDIA UTIL/VIVIEN.	POR NÚMERO DE HABITACIONES				POR NÚM. CUARTOS DE BAÑO		
		1 ó 2	3 ó 4	5	6 y más	1	2	3 y más
1990	85,71	569	2.863	4.008	5.018	3.634	7.934	890
1991	90,31	407	1.374	2.678	3.815	2.304	5.348	622
1992	91,17	283	1.819	3.268	5.255	2.357	7.469	799
1993	89,53	176	1.623	2.636	3.905	1.951	5.772	617
<b>1992</b>								
Enero	87,90	40	94	276	310	224	432	64
Febrero	89,24	37	140	302	372	194	598	59
Marzo	85,22	62	307	216	403	311	636	41
Abril	92,29	2	133	263	380	176	566	36
Mayo	89,41	17	180	446	494	236	826	75
Junio	85,60	16	292	260	518	341	685	60
Julio	94,33	9	106	412	612	145	862	132
Agosto	91,82	30	30	82	267	76	296	37
Septiembre	101,17	25	81	203	510	140	586	93
Octubre	91,29	9	158	347	444	195	683	80
Noviembre	98,84	8	112	196	364	128	496	56
Diciembre	90,87	28	186	265	581	191	803	66
<b>1993</b>								
Enero	90,90	3	158	209	201	70	476	25
Febrero	83,80	38	213	209	396	285	538	33
Marzo	95,90	12	59	239	394	121	518	65
Abril	83,90	44	225	286	417	312	608	52
Mayo	93,00	9	81	237	321	112	445	91
Junio	92,70	17	76	222	349	115	517	32
Julio	91,40	20	118	265	400	154	555	94
Agosto	83,70	0	102	103	82	101	171	15
Septiembre	93,90	21	127	201	570	155	723	41
Octubre	86,10	0	248	311	322	253	536	92
Noviembre	90,40	2	85	152	180	98	294	27
Diciembre	88,70	10	131	202	273	175	391	50
<b>1994</b>								
Enero	95,70	15	39	149	191	74	290	30
Febrero	86,70	5	174	278	362	222	549	48
Marzo	85,60	3	156	253	201	177	392	44
Abril*	89,90	14	100	198	252	149	378	37
Mayo*	88,30	19	160	311	497	255	649	83
Junio*	92,40	8	146	243	486	187	592	104
Ac. Junio 93	88,3	123	812	1.402	2.078	1.015	3.102	298
Ac. Junio 94	89,4	64	775	1.432	1.989	1.064	2.850	346
% variación	1,2	-48,0	-4,6	2,1	-4,3	4,8	-8,1	16,1

Fte.: Elaboración propia

\* Datos provisionales

CARACTERÍSTICAS DE LAS VIVIENDAS A CONSTRUIR

Número de Habitaciones

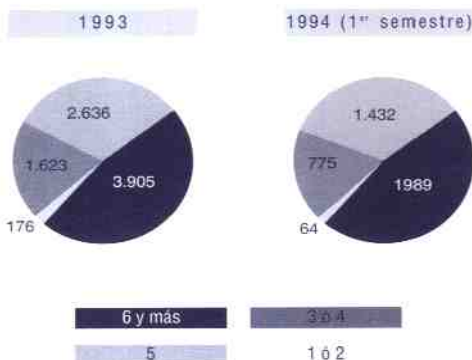

1.2.6

R E H A B I L I T A C I Ó N D E V I V I E N D A S

	CAL. PROVISIONALES			CAL. DEFINITIVAS		
	1992	1993	Enero-Julio 1994	1992	1993	Enero-Julio 1994
Abanilla	3	5			1	2
Abarán	6	8	1	1	2	5
Aguilas	1	2	1			
Albudeite	2					
Alcantarilla	2	2			2	
Alcázares (Los)	4	2	3		3	
Aledo		2				
Alguazas	2	1			1	
Alhama de Murcia	7	4	3		2	4
Archena	9	10	2	1	4	3
Beniel	3				2	
Blanca	2	2				
Bullas	8	12	3		3	5
Calasparra	16	9	3	1	4	5
Campos del Río	6	2			2	
Caravaca	44	45	14		5	21
Cartagena	25	25	9	19	11	8
Cehegín	5	10	10	1	2	
Ceuti		1				1
Cieza	7	7	8		4	1
Fortuna		3	1			1
Fuente Alamo	2	4	1		2	1
Jumilla	2	2				1
Librilla	3					1
Lorca	2	96	3		2	1
Lorquí	2	6	1		2	2
Mazarrón	3	3	4			1
Molina de Segura	9	17	5		7	5
Moratalla	5	4			1	
Mula	19	11	8	3	6	4
Murcia	51	162	91		41	23
Ojós		1				
Pilego	1	3			1	
Puerto Lumbreras		1	1			1
Ricote	1	1				
Sán Javier		3	1			1
San Pedro del Pinatar	1	2	16			1
Santomera	3	2	1		3	
Torre Pacheco	2	3	1		2	1
Torres de Cotillas (Las)	2	3	1			6
Totana	11	16	11		4	
Ulea			1			
Unión (La)	7	1				5
Villanueva del Segura		1				
Yecla	1	1	1	1		1
<b>TOTAL</b>	<b>279</b>	<b>495</b>	<b>205</b>	<b>27</b>	<b>119</b>	<b>111</b>

Fte.: Elaboración propia



1.2.7

V I V I E N D A S D E P R O M O C I Ó N P Ú B L I C A

	INICIADAS			TERMINADAS		
	1992	1993	1º. Sem. 1994	1992	1993	1º. Sem. 1994
Alhama de Murcia		17			33	
Bullas		23				
Calasparra					12	
Caravaca	1	16		14	19	
Cartagena					58	
Cahegín	8	6		5		6
Ceuti					24	
Cieza				15		
Jumilla	6					6
Lorca	19	35				
Mazarrón						17
Moratalla		10				10
Murcia		36				
Puerto Lumbreras	22					
Santomera		16				
Unión (La)		36		27		
Yecla		23				
<b>TOTAL</b>	<b>56</b>	<b>218</b>	<b>0</b>	<b>61</b>	<b>146</b>	<b>39</b>

Fte.: Elaboración propia.

1.3.1 CONSUMO, PRODUCCIÓN Y VENTAS DE CEMENTO ( T M . )

	CONSUMO		PRODUCCIÓN		VENTAS	
	MURCIA	ESPAÑA	MURCIA	ESPAÑA	MURCIA	ESPAÑA
1988	720.765	22.670.322	390.003	24.371.881	626.610	24.282.574
1989	822.730	26.025.596	474.266	27.374.794	656.318	27.402.227
1990	865.729	28.571.611	377.278	28.091.679	569.081	28.095.483
1991	937.668	28.797.252	384.970	27.581.556	648.083	27.666.260
1992	882.839	26.051.254	370.436	24.628.793	629.627	24.549.112
1993	795.343	22.651.389	394.878	22.802.437	604.520	22.831.522
<b>1991</b>						
Enero	70.921	2.329.927	28.425	1.918.453	46.246	2.158.849
Febrero	71.748	2.152.457	22.842	2.043.171	46.559	2.058.690
Marzo	70.597	2.055.195	39.511	2.252.783	46.192	1.955.653
Abril	81.466	2.649.745	36.767	2.179.531	58.917	2.420.907
Mayo	84.870	2.765.293	34.794	2.533.665	61.620	2.678.392
Junio	94.827	2.530.316	37.501	2.558.542	53.905	2.326.604
Julio	79.889	2.713.825	31.231	2.490.471	59.144	2.645.947
Agosto	73.812	2.159.161	31.182	2.333.058	53.175	2.210.897
Septiembre	70.387	2.422.903	32.744	2.392.781	60.814	2.401.913
Octubre	103.829	2.796.219	34.729	2.481.013	60.854	2.652.479
Noviembre	64.132	2.384.776	28.100	2.348.277	56.508	2.310.241
Diciembre	71.190	1.897.435	27.144	2.049.811	44.152	1.845.688
<b>1992</b>						
Enero	67.783	2.036.127	23.350	1.723.901	49.872	1.951.664
Febrero	76.866	2.154.240	24.222	2.221.350	46.778	2.127.017
Marzo	70.687	2.435.646	29.446	2.342.818	49.727	2.277.360
Abril	67.977	2.184.209	26.488	2.030.591	53.492	2.137.154
Mayo	78.046	2.281.220	30.941	2.346.089	55.441	2.146.776
Junio	78.059	2.329.242	28.414	2.198.381	58.022	2.278.539
Julio	83.558	2.486.083	39.133	2.196.550	61.089	2.300.179
Agosto	60.071	1.930.296	31.921	2.076.266	48.271	1.877.669
Septiembre	75.836	2.229.754	27.718	1.891.201	54.707	1.979.105
Octubre	90.812	2.081.393	35.071	1.965.501	54.796	1.809.781
Noviembre	65.467	2.095.524	38.999	1.989.513	53.135	1.993.283
Diciembre	67.677	1.807.520	34.733	1.646.632	44.297	1.589.178
<b>1993*</b>						
Enero	61.262	1.673.281	26.597	1.637.515	44.126	1.470.218
Febrero	54.301	1.831.693	30.646	1.705.054	45.472	1.621.020
Marzo	83.595	2.090.305	41.441	1.933.469	63.519	1.863.443
Abril	79.766	1.988.758	33.695	1.877.817	56.594	1.698.567
Mayo	85.452	1.983.472	35.737	2.081.631	55.118	1.709.192
Junio	66.291	2.107.314	33.833	1.979.999	56.273	2.127.900
Julio	88.381	2.180.628	44.113	2.129.360	65.807	2.113.008
Agosto	61.390	1.747.172	32.966	1.859.448	41.616	1.829.894
Septiembre	53.913	1.909.609	31.083	1.937.304	47.933	1.740.614
Octubre	46.378	1.735.229	29.643	2.042.738	40.238	1.865.327
Noviembre	63.401	1.809.625	29.478	1.857.930	45.840	1.979.535
Diciembre	49.388	1.640.402	29.444	1.764.272	41.888	1.788.356
<b>1994</b>						
Enero	54.509	1.515.704	31.015	1.579.612	40.979	1.332.116
Febrero	55.784	1.727.645	29.687	1.851.591	41.149	1.549.382
Marzo	67.233	2.154.406	28.342	2.065.493	52.532	1.967.414
Abril	59.360	2.004.573	32.748	2.111.577	47.683	1.786.148
Mayo	73.710	2.098.605	35.466	2.288.456	49.476	1.900.025
Ac. Mayo 93	360.057	9.535.387	168.116	9.235.486	264.829	8.362.440
Ac. Mayo 94	310.596	9.500.933	157.258	9.896.729	231.819	8.535.065
% variación	-13,74	-0,36	-6,46	7,16	-12,46	2,06

Fte.: OFICEMEN

\* Por homogeneización posterior, los totales de 1992 y 1993 no coinciden necesariamente con la suma de los meses

1.4.1 CONSUMO DE ENERGÍA ELÉCTRICA. MURCIA. SECTOR CONSTRUCCIÓN (miles Kw/h)

AÑO/MES (MEDIA ANUAL)	CEMENTOS CALES Y YESOS	LAGRILLOS TEJAS, Y ALFARERÍA	ARTS. LOZA, PORCEL., REFRACT. GRES, ETC.	INDUSTRIAS DEL VIDRIO	OTROS MATERIALES DE CONSTRUCCIÓN	CONSTRUCCIÓN Y OBRAS PUBLICAS	TOTAL SECTOR
1987	44.852	4.935	15.727	1.202	4.359	6.839	77.914
1988	41.765	4.807	16.887	1.253	8.464	8.266	81.442
1989	49.812	3.945	17.995	1.390	12.881	11.410	97.433
1990	42.122	3.599	18.013	1.356	18.622	14.098	97.810
1991	42.744	2.789	19.502	1.376	20.838	13.872	101.121
1992	36.332	2.343	16.782	1.123	20.483	12.834	89.897
1993	50.654	1.250	15.359	1.627	19.498	13.394	101.782
<b>1992</b>							
Enero	1.669	201	1.577	103	1.719	953	6.222
Febrero	1.854	209	1.575	90	1.722	1.360	6.810
Marzo	3.824	185	1.543	119	1.719	1.067	8.457
Abril	4.394	168	1.426	86	1.845	1.091	9.010
Mayo	1.929	286	1.434	98	1.846	1.162	6.755
Junio	1.612	190	1.347	88	1.662	1.002	5.901
Julio	3.797	153	1.372	95	1.737	898	8.052
Agosto	4.815	196	1.321	85	1.764	1.036	9.217
Septiembre	4.251	209	1.257	87	1.435	1.051	8.290
Octubre	4.164	205	1.290	69	1.580	1.073	8.381
Noviembre	1.905	172	1.370	105	1.819	971	6.342
Diciembre	2.118	169	1.270	98	1.635	1.170	6.460
<b>1993</b>							
Enero	1.936	214	1.308	158	1.565	1.219	6.400
Febrero	4.161	156	1.322	134	1.467	1.215	8.455
Marzo	4.376	95	1.390	129	1.663	1.206	8.859
Abril	5.094	145	1.330	123	1.854	1.208	9.754
Mayo	4.277	93	1.289	140	1.624	1.070	8.493
Junio	4.740	65	1.313	134	1.769	963	8.984
Julio	4.417	55	1.289	152	1.630	971	8.514
Agosto	4.037	121	1.228	150	1.753	1.211	8.500
Septiembre	4.333	79	1.194	127	1.289	1.007	8.029
Octubre	4.237	87	1.215	114	1.659	1.128	8.440
Noviembre	4.478	86	1.332	143	1.704	1.040	8.783
Diciembre	4.568	54	1.149	123	1.521	1.156	8.571
<b>1994</b>							
Enero	4.156	100	1.272	130	1.966	1.065	8.689
Febrero	3.313	90	1.212	142	1.568	1.101	7.426
Marzo	4.529	91	1.116	129	1.927	1.043	8.835
Abril	4.865	106	1.345	115	1.966	1.090	9.287
Mayo	4.537	126	1.234	102	1.856	953	8.808
Junio	5.052	106	1.101	112	1.887	873	9.131
Julio	4.827	116	1.113	129	2.011	836	9.032
Agosto	4.198	142	1.104	110	1.727	963	8.244
Ac. Agosto 93	33.038	944	10.469	1.120	13.325	9.063	67.959
Ac. Agosto 94	35.277	877	9.497	969	14.908	7.924	69.452
% variación	6,8	-7,1	-9,3	-13,5	11,9	-12,6	2,2

Fte.: IBERDROLA II

CONSUMO DE ENERGÍA ELÉCTRICA. MURCIA  
Sector Construcción



C O N S T R U C C I Ó N

1.5 P R E C I O S

1.5.1 I P C M U R C I A . B A S E 1 9 9 2

AÑO (MEDIA ANUAL)/MES	GENERAL TASAS VAR. %			VIVIENDA TASAS VAR. %			TRANSPORTES TASAS VAR. %		
	ÍNDICE	S/MES ANTERIOR	S/MISMO MES AÑO ANTERIOR	ÍNDICE	S/MES ANTERIOR	S/MISMO MES AÑO ANTERIOR	ÍNDICE	S/MES ANTERIOR	S/MISMO MES AÑO ANTERIOR
1988	77,5		3,9	72,6		5,6	73,1		3,3
1989	83,6		7,9	82,1		13,1	78,3		7,1
1990	89,6		7,2	89,4		8,9	84,3		7,7
1991	95,4		6,4	96,4		7,9	92,5		9,7
1992	100,6		5,5	101,6		5,4	99,8		7,9
1993	104,5		3,8	105,9		4,1	107,3		7,5
1992									
Enero	98,9	1,7	7,1	100,5	2,1	7,6	96,2	3,0	6,2
Febrero	99,4	0,5	7,4	100,9	0,4	7,4	97,3	1,1	7,0
Marzo	99,7	0,3	7,1	101,1	0,2	7,0	97,7	0,4	7,3
Abril	99,7	0,0	6,3	101,1	0,0	6,3	98,2	0,5	7,2
Mayo	100,1	0,4	6,0	101,4	0,3	4,9	98,8	0,6	7,0
Junio	100,1	0,0	5,4	101,2	-0,2	4,4	99,1	0,3	6,8
Julio	100,3	0,2	3,4	101,4	0,2	4,1	100,2	1,1	7,6
Agosto	101,6	1,3	4,6	102,0	0,6	4,6	101,3	1,1	8,7
Septiembre	102,1	0,5	5,0	102,4	0,4	4,9	101,3	0,0	8,5
Octubre	101,6	-0,5	4,4	102,5	0,0	4,9	101,9	0,6	8,9
Noviembre	101,4	-0,2	4,3	102,5	0,0	4,6	102,7	0,8	9,3
Diciembre	102,0	0,6	4,9	102,6	0,0	4,2	103,1	0,4	10,4
1993									
Enero	102,8	0,8	3,9	104,2	1,6	3,7	103,6	0,5	7,7
Febrero	102,9	0,0	3,5	104,8	0,6	3,9	104,2	0,6	7,1
Marzo	103,2	0,3	3,5	104,9	0,0	3,8	104,8	0,6	7,3
Abril	103,6	0,4	3,9	105,1	0,2	4,0	105,5	0,7	7,4
Mayo	103,9	0,3	3,8	105,5	0,4	4,0	106,0	0,5	7,3
Junio	104,1	0,2	3,9	105,8	0,2	4,5	107,2	1,1	8,2
Julio	104,6	0,5	4,2	106,0	0,2	4,5	107,7	0,5	7,5
Agosto	105,3	0,6	3,7	106,1	0,0	4,1	109,7	1,9	8,3
Septiembre	105,5	0,2	3,4	106,4	0,2	3,9	109,8	0,0	8,3
Octubre	105,7	0,2	4,0	106,8	0,4	4,2	109,8	0,0	7,8
Noviembre	105,8	0,0	4,3	107,2	0,4	4,6	109,9	0,0	7,0
Diciembre	106,2	0,4	4,1	107,4	0,1	4,7	109,6	-0,3	6,3
1994									
Enero	107,2	0,9	4,3	109,6	2,1	5,2	111,0	1,3	7,2
Febrero	107,9	0,7	4,9	111,7	1,9	6,6	111,6	0,5	7,1
Marzo	108,2	0,3	4,8	111,7	0,0	6,4	111,9	0,2	6,7
Abril*	108,4	0,2	4,6	112,3	0,5	6,8	112,1	0,2	5,3
Mayo*	108,7	0,3	4,6	112,6	0,3	6,7	113,0	0,7	6,5
Junio*	109,2	0,4	4,9	112,4	-0,1	6,3	113,6	0,5	5,9
Julio*	109,8	0,5	5,0	112,6	0,2	6,3	113,5	0,0	5,4
Agosto*	110,3	0,5	4,8	112,6	0,0	6,1	115,1	1,4	4,9

Fig.: INE

\* Datos provisionales

I P C M U R C I A . B A S E 1 9 9 2

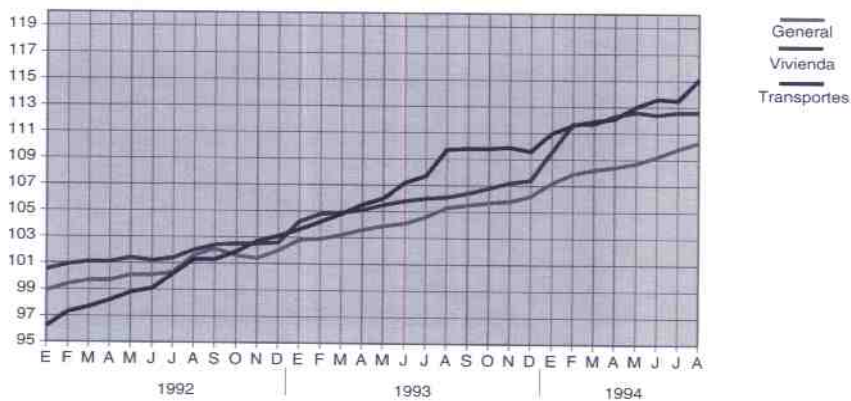

1.5.2

I P C E S P A Ñ A . B A S E 1 9 9 2

AÑO (MEDIA ANUAL) / MES	GENERAL TASAS VAR. %			VIVIENDA TASAS VAR. %			TRANSPORTES TASAS VAR. %		
	INDICE	S/MES ANTERIOR	S/MISMO MES AÑO ANTERIOR	INDICE	S/MES ANTERIOR	S/MISMO MES AÑO ANTERIOR	INDICE	S/MES ANTERIOR	S/MISMO MES AÑO ANTERIOR
1988	78,5		4,8	75,8		5,7	75,1		4,0
1989	83,9		6,8	81,8		7,9	80,0		6,5
1990	89,5		6,7	88,2		7,8	85,7		7,2
1991	94,8		5,9	94,5		7,2	93,0		8,5
1992	100,4		5,9	100,6		6,5	100,0		7,6
1993	105,0		4,6	107,0		6,3	107,7		7,7
<b>1992</b>									
Enero	98,6	1,6	6,0	98,2	1,2	6,0	96,3	2,3	5,7
Febrero	99,2	0,7	6,8	98,9	0,7	6,1	97,8	1,6	7,0
Marzo	99,6	0,4	6,9	99,3	0,4	6,2	98,1	0,3	7,3
Abril	99,5	-0,1	6,5	99,6	0,3	6,5	98,8	0,7	7,1
Mayo	99,7	0,3	6,5	99,9	0,4	6,4	99,4	0,7	7,4
Junio	99,7	0,0	6,2	100,4	0,4	6,5	99,8	0,3	7,5
Julio	100,1	0,3	5,2	100,7	0,4	6,8	100,3	0,6	7,4
Agosto	101,0	0,9	5,8	101,2	0,5	6,8	101,0	0,6	7,8
Septiembre	101,8	0,8	5,8	101,7	0,5	7,1	101,2	0,2	7,7
Octubre	101,9	0,0	5,2	102,1	0,4	7,1	101,9	0,7	8,1
Noviembre	101,9	0,1	5,1	102,6	0,5	6,4	102,8	0,9	8,7
Diciembre	102,2	0,3	5,3	102,7	0,0	5,9	103,2	0,3	9,6
<b>1993</b>									
Enero	103,2	0,9	4,7	104,3	1,5	6,2	103,9	0,7	7,9
Febrero	103,2	0,0	4,0	105,0	0,7	6,2	104,7	0,8	7,1
Marzo	103,6	0,4	4,0	105,7	0,7	6,4	105,3	0,6	7,3
Abril	104,0	0,4	4,5	106,3	0,6	6,7	106,1	0,8	7,4
Mayo	104,3	0,3	4,6	106,7	0,4	6,8	106,5	0,4	7,1
Junio	104,6	0,2	4,9	107,1	0,4	6,7	107,8	1,2	8,1
Julio	105,0	0,4	4,9	107,2	0,0	6,4	108,3	0,5	8,0
Agosto	105,6	0,6	4,6	107,6	0,4	6,3	110,1	1,6	9,1
Septiembre	106,2	0,6	4,3	107,8	1,0	6,0	110,1	0,0	8,8
Octubre	106,6	0,4	4,6	108,1	0,3	5,8	110,1	0,0	8,1
Noviembre	106,8	0,2	4,7	108,8	0,6	6,0	110,1	0,0	7,1
Diciembre*	107,3	0,5	4,9	109,0	0,2	6,1	109,8	-0,2	6,5
<b>1994</b>									
Enero	108,3	1,0	5,0	110,4	1,3	5,9	111,6	1,6	7,4
Febrero	108,4	0,0	5,0	110,7	0,3	5,5	112,0	0,4	7,0
Marzo	108,7	0,3	5,0	111,0	0,2	5,0	112,3	0,2	6,6
Abril*	109,2	0,4	4,9	111,4	0,4	4,9	112,5	0,3	6,1
Mayo*	109,4	0,2	4,9	111,7	0,3	4,7	113,3	0,7	6,4
Junio*	109,5	0,1	4,7	112,2	0,4	4,8	113,8	0,4	5,5
Julio*	109,9	0,4	4,8	112,3	0,1	4,8	113,9	0,1	5,1
Agosto*	110,7	0,6	4,8	112,4	0,1	4,4	115,8	1,7	5,2

Fte.: INE

\* Datos provisionales

I P C E S P A Ñ A . B A S E 1 9 9 2

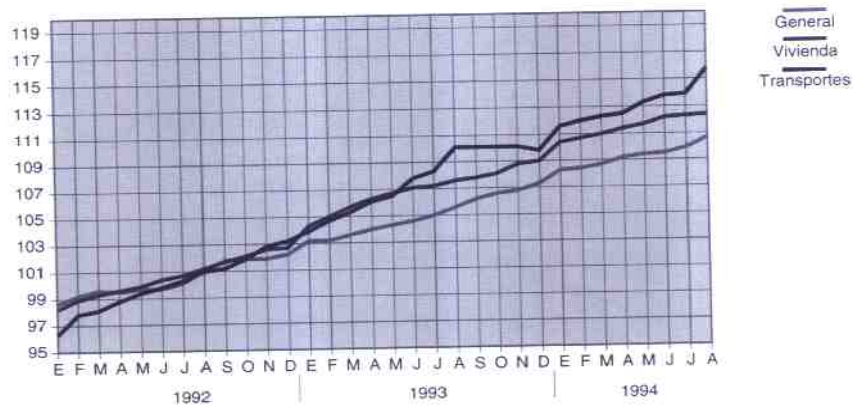

1.5.3

I P C V I V I E N D A . B A S E 1 9 9 2

AÑO (MEDIA ANUAL) MES	ALQUILER TASAS VAR. %			GASTOS TASAS VAR. %			EN PROPIEDAD TASAS VAR. %		
	ÍNDICE	S/MES ANTERIOR	S/MISMO MES AÑO ANTERIOR	ÍNDICE	S/MES ANTERIOR	S/MISMO MES AÑO ANTERIOR	ÍNDICE	S/MES ANTERIOR	S/MISMO MES AÑO ANTERIOR
1988	71,2			77,8			76,4		
1989	77,7		9,1	80,4		3,3	83,0		8,6
1990	84,3		8,5	86,5		7,6	89,4		7,7
1991	91,8		8,9	93,8		8,4	95,4		6,7
1992	99,5		8,4	99,8		6,4	101,3		6,2
1993	108,6		9,1	106,6		6,8	106,7		5,4
1992									
Enero									
Febrero	96,2			98,7			99,7		
Marzo	96,9	0,7		98,6	-0,1		100,1	0,4	
Abril	98,0	1,1		98,8	0,2		100,3	0,2	
Mayo	98,6	0,6		99,3	0,5		100,6	0,3	
Junio	99,4	0,8		99,3	0,0		101,1	0,5	
Julio	99,9	0,5		99,3	0,0		101,5	0,4	
Agosto	100,5	0,6		100,1	0,8		101,9	0,4	
Septiembre	101,3	0,8		100,7	0,6		102,3	0,4	
Octubre	102,0	0,7		101,5	0,8		102,6	0,3	
Noviembre	102,5	0,5		102,0	0,5		103,1	0,5	
Diciembre	102,9	0,4		102,0	0,0		103,2	0,0	
1993									
Enero	103,3	0,4		105,1	3,0		104,0	0,0	
Febrero	104,9	1,5	9,0	105,4	0,3	6,8	104,7	0,7	5,0
Marzo	106,3	1,3	9,7	105,9	0,5	7,4	105,3	0,6	5,2
Abril	108,0	1,6	10,2	105,9	0,0	7,2	106,0	0,7	5,7
Mayo	108,5	0,5	10,0	106,4	0,5	7,2	106,4	0,4	5,8
Junio	109,1	0,5	9,8	106,6	0,2	7,4	106,8	0,4	5,6
Julio	109,5	0,3	9,6	106,6	0,0	7,4	107,0	0,1	5,4
Agosto	109,8	0,2	9,3	107,3	0,6	7,2	107,3	0,3	5,3
Septiembre	110,2	0,4	8,8	107,0	-0,3	6,3	107,7	0,4	5,3
Octubre	110,7	0,4	8,5	107,2	0,2	5,6	108,0	0,3	5,3
Noviembre	111,1	0,4	8,4	108,0	0,8	5,9	108,7	0,6	5,4
Diciembre	111,5	0,3	8,4	108,0	0,0	5,9	109,0	0,3	5,6
1994									
Enero	111,8	0,3	8,2	111,3	3,1	5,9	109,5	0,5	5,3
Febrero	112,5	0,6	7,3	111,2	-0,1	5,5	110,0	0,5	5,0
Marzo	113,2	0,6	6,5	110,7	-0,4	4,5	110,6	0,5	5,0
Abril*	113,7	0,5	5,3	111,0	0,2	4,7	111,1	0,5	4,8
Mayo*	114,4	0,5	5,4	111,1	0,1	4,4	111,4	0,3	4,8
Junio*	114,8	0,4	5,2	111,1	0,0	4,3	112,2	0,7	5,0
Julio*	115,0	0,2	5,0	111,0	-0,1	4,1	112,5	0,2	5,2
Agosto*	115,2	0,2	5,0	111,0	0,0	3,5	112,5	0,2	4,9

Fig.: INE  
\* Datos provisionales

I P C V I V I E N D A . B A S E 1 9 9 2



SECTOR CONSTRUCCIÓN							
	POB. ACTIVA	*TASA VAR.	P. OCUPADA	*TASA VAR.	PARADOS	*TASA VAR.	TASA PARO
1987	29,4		24,1		5,3		18,0
1988	31,5		27,4		4,2		13,3
1989	35,6		31,5		4,0		11,2
1990	40,2		34,2		6,0		14,9
1991	42,9		32,7		10,2		23,8
1992	45,6		33,5		12,1		26,5
1993	44,4		29,1		15,3		34,5
<b>1991</b>							
I Trimestre	40,3	-1,0	32,3	-7,7	8,0	40,4	19,9
II Trimestre	42,2	5,0	31,8	-8,1	10,4	85,7	24,6
III Trimestre	42,4	7,3	32,2	-1,8	10,2	50,0	24,1
IV Trimestre	46,5	15,1	34,3	-0,6	12,2	103,3	26,2
<b>1992</b>							
I Trimestre	46,2	14,6	33,7	4,3	12,6	57,5	27,3
II Trimestre	45,6	8,1	34,4	8,2	11,1	6,7	24,3
III Trimestre	45,5	7,3	33,6	4,3	11,9	16,7	26,2
IV Trimestre	44,9	-3,4	32,3	-5,8	12,6	3,3	28,1
<b>1993</b>							
I Trimestre	44,8	-3,0	30,9	-8,3	13,9	10,3	31,0
II Trimestre	45,2	-0,9	30,1	-12,5	15,1	36,0	33,4
III Trimestre	44,9	-1,3	28,2	-16,1	16,7	40,3	37,2
IV Trimestre	42,5	-5,3	27,1	-16,1	15,4	22,2	36,2
<b>1994</b>							
I Trimestre	42,7	-4,7	29,0	-6,1	13,7	-1,4	32,1
II Trimestre	46,5	2,9	33,9	12,6	12,6	-16,6	27,1

(Continuación)

TOTAL SECTORES							
	POB. ACTIVA	*TASA VAR.	P. OCUPADA	*TASA VAR.	PARADOS	*TASA VAR.	TASA PARO
1987	356,8		287,7		69,1		19,4
1988	368,7		305,0		63,7		17,3
1989	376,0		315,2		60,8		16,2
1990	389,5		327,8		61,7		15,8
1991	387,2		317,0		70,2		18,1
1992	395,9		312,6		83,3		21,0
1993	406,0		305,0		101,0		24,9
<b>1991</b>							
I Trimestre	382,6	-1,1	318,2	-3,1	64,3	9,7	16,8
II Trimestre	380,4	-2,7	317,9	-3,5	62,6	1,8	16,5
III Trimestre	390,0	-1,1	315,7	-3,1	74,2	8,3	19,0
IV Trimestre	396,0	2,7	316,3	-3,4	79,6	37,2	20,1
<b>1992</b>							
I Trimestre	395,1	3,3	311,0	-2,3	84,1	30,8	21,3
II Trimestre	391,5	2,9	316,0	-0,6	75,5	20,6	19,3
III Trimestre	398,8	2,3	314,3	-0,4	84,5	13,9	21,2
IV Trimestre	398,2	0,6	309,2	-2,2	89,0	11,8	22,4
<b>1993</b>							
I Trimestre	404,1	2,3	303,9	-2,3	100,2	19,1	24,8
II Trimestre	406,4	3,8	306,8	-2,9	99,6	31,9	24,5
III Trimestre	408,3	2,4	307,7	-2,1	100,6	19,1	24,6
IV Trimestre	405,2	1,8	301,6	-2,5	103,6	16,4	25,6
<b>1994</b>							
I Trimestre	411,6	1,9	303,3	-0,2	108,3	8,1	26,3
II Trimestre	416,7	2,5	312,6	1,9	104,1	4,5	25,0

Fls.: INE. EPA

\* % variación sobre mismo periodo año

1.6.2

E P A E S P A Ñ A ( M i l e s d e p e r s o n a s )

SECTOR CONSTRUCCIÓN							
	POB. ACTIVA	*TASA VAR.	P. OCUPADA	*TASA VAR.	PARADOS	*TASA VAR.	TASA PARO
1987	1.187,3		925,8		261,5		22,0
1988	1.229,5		1.020,3		209,2		17,0
1989	1.332,3		1.133,9		198,4		14,9
1990	1.433,5		1.220,4		213,0		14,9
1991	1.519,4		1.273,5		245,9		16,2
1992	1.537,9		1.196,3		341,6		22,2
1993	1.530,0		1.088,5		441,6		28,9
1991							
I Trimestre	1.493,1	6,8	1.258,8	7,2	234,3	4,6	15,7
II Trimestre	1.514,4	6,2	1.275,8	5,0	238,6	12,8	15,8
III Trimestre	1.534,2	6,5	1.290,8	3,7	243,5	24,5	15,9
IV Trimestre	1.535,8	4,5	1.268,5	1,7	267,4	20,9	17,4
1992							
I Trimestre	1.520,3	1,8	1.209,5	-3,9	310,8	32,7	20,4
II Trimestre	1.529,3	1,0	1.215,9	-4,7	313,4	31,3	20,5
III Trimestre	1.550,2	1,0	1.195,4	-7,4	354,7	45,7	22,9
IV Trimestre	1.551,9	1,0	1.164,4	-8,2	387,5	44,9	25,0
1993							
I Trimestre	1.554,0	2,2	1.124,0	-7,1	430,0	38,4	27,7
II Trimestre	1.542,1	0,8	1.100,6	-9,5	441,5	40,9	28,6
III Trimestre	1.528,9	-1,4	1.088,8	-8,9	440,1	24,1	28,8
IV Trimestre	1.495,1	-3,7	1.040,5	-10,6	454,6	17,3	30,4
1994							
I Trimestre	1.464,7	-5,7	1.003,3	-10,7	461,4	7,3	31,5
II Trimestre	1.500,3	-2,7	1.063,0	-3,4	437,3	-1,0	29,1

(Continuación)

TOTAL SECTORES							
	POB. ACTIVA	*TASA VAR.	P. OCUPADA	*TASA VAR.	PARADOS	*TASA VAR.	TASA PARO
1987	14.306,6		11.368,9		2.937,7		20,5
1988	14.620,6		11.772,7		2.847,9		19,5
1989	14.819,1		11.258,3		2.560,8		17,3
1990	15.019,9		12.578,8		2.441,2		16,3
1991	15.073,1		12.609,4		2.463,7		16,3
1992	15.154,8		12.366,3		2.788,5		18,4
1993	15.318,9		11.837,6		3.481,3		22,7
1991							
I Trimestre	15.000,1	0,0	12.579,6	0,8	2.420,5	-3,6	16,1
II Trimestre	15.010,2	0,1	12.622,1	0,5	2.388,2	-2,1	15,9
III Trimestre	15.157,0	0,7	12.677,0	0,2	2.480,0	3,7	16,4
IV Trimestre	15.125,1	0,5	12.558,9	-0,5	2.566,2	5,9	17,0
1992							
I Trimestre	15.081,0	0,5	12.449,0	-1,0	2.632,1	8,7	17,5
II Trimestre	15.143,7	0,9	12.457,7	-1,3	2.686,0	12,5	17,7
III Trimestre	15.201,3	0,3	12.412,4	-2,1	2.788,9	12,5	18,3
IV Trimestre	15.193,0	0,4	12.145,9	-3,3	3.047,1	18,7	20,1
1993							
I Trimestre	15.182,1	0,7	11.881,8	-4,6	3.300,3	25,4	21,7
II Trimestre	15.264,3	0,8	11.867,6	-4,7	3.396,7	26,5	22,3
III Trimestre	15.423,2	1,5	11.877,3	-4,3	3.545,9	27,1	23,0
IV Trimestre	15.405,8	1,4	11.723,5	-3,5	3.682,3	20,8	23,9
1994							
I Trimestre	15.428,1	1,6	11.635,3	-2,1	3.792,8	14,9	24,6
II Trimestre	15.490,6	1,5	11.727,7	-1,2	3.762,9	10,8	24,3

Fig.: INE. EPA

\* % variación sobre mismo período año anterior



1.6.3

P A R O R E G I S T R A D O

	MURCIA				ESPAÑA			
	S. CONSTRUCCIÓN		TOTAL SECTORES		S. CONSTRUCCIÓN		TOTAL SECTORES	
	Dato	% Variación	Dato	% Variación	Dato	% Variación	Dato	% Variación
1986 (media)	8.602		57.411		401.076		2.758.624	
1987 (media)	7.832		60.263		375.481		2.924.151	
1988 (media)	6.650		58.972		392.212		2.858.322	
1989 (media)	5.405		50.932		266.083		2.550.304	
1990 (media)	5.264		43.342		243.046		2.350.018	
1991 (media)	6.365		43.712		247.515		2.288.969	
1992 (media)	7.844		48.150		279.638		2.259.863	
1993 (media)	10.241		58.678		344.608		2.537.960	
<b>1991</b>								
Enero	5.958	17,0	43.393	-5,8	248.429	-4,5	2.359.410	-3,6
Febrero	6.056	22,9	44.158	-1,5	247.380	-2,6	2.362.373	-3,4
Marzo	6.063	25,9	44.504	2,2	248.071	0,8	2.340.503	-3,1
Abril	6.057	22,8	43.263	-0,4	242.804	-1,2	2.309.305	-3,1
Mayo	5.986	18,5	42.652	-0,6	237.385	-0,7	2.254.792	-3,3
Junio	5.950	18,4	42.206	-1,6	236.434	0,8	2.227.748	-2,9
Julio	6.285	22,6	42.533	-0,1	238.353	3,0	2.194.989	-3,0
Agosto	6.652	22,5	43.019	1,1	242.400	1,6	2.193.090	-3,6
Septiembre	6.690	18,2	44.474	3,3	243.778	2,5	2.252.766	-2,1
Octubre	6.773	17,7	44.717	5,5	256.778	6,7	2.316.605	-1,2
Noviembre	6.788	24,0	44.432	3,8	255.714	7,5	2.326.787	-0,9
Diciembre	7.122	21,1	45.188	5,0	272.732	8,7	2.329.258	-0,9
<b>1992</b>								
Enero	7.341	23,2	46.122	6,3	277.165	11,6	2.336.108	-1,0
Febrero	7.322	20,9	46.962	6,3	276.670	11,8	2.337.487	-1,1
Marzo	7.310	20,6	47.223	6,1	275.564	11,1	2.326.700	-0,6
Abril	7.408	22,3	46.528	7,5	275.277	13,4	2.285.600	-1,0
Mayo	7.466	24,7	46.470	9,0	269.486	13,5	2.217.989	-1,6
Junio	7.422	24,7	46.686	10,6	267.122	13,0	2.186.941	-1,8
Julio	7.642	21,6	47.332	11,3	268.545	12,7	2.142.930	-2,4
Agosto	7.961	19,7	47.296	9,9	273.246	12,7	2.134.102	-2,7
Septiembre	8.064	20,5	48.655	9,4	276.364	13,4	2.195.340	-2,5
Octubre	8.453	24,8	50.845	13,7	284.357	10,7	2.272.097	-1,9
Noviembre	8.632	27,2	51.325	15,5	294.394	15,1	2.322.754	-0,2
Diciembre	9.101	27,8	52.352	15,9	317.468	16,4	2.360.309	1,3
<b>1993</b>								
Enero	9.358	27,5	54.247	17,6	325.319	17,4	2.422.524	3,7
Febrero	9.437	28,9	55.344	17,8	331.611	19,9	2.471.412	5,7
Marzo	9.731	33,1	56.840	20,4	340.797	23,7	2.529.595	8,7
Abril	9.947	34,3	57.046	22,6	342.994	24,6	2.510.023	9,8
Mayo	9.966	33,5	57.150	23,0	339.535	26,0	2.485.649	12,1
Junio	10.193	37,3	58.365	25,0	341.762	27,9	2.520.990	15,3
Julio	10.384	35,9	58.375	23,3	341.674	27,2	2.497.418	16,5
Agosto	10.591	33,0	58.361	23,4	343.365	25,7	2.472.185	15,8
Septiembre	10.682	32,5	60.676	24,7	344.029	24,5	2.532.126	15,3
Octubre	10.753	27,2	62.576	23,1	351.393	23,6	2.628.095	15,7
Noviembre	10.747	24,5	62.302	21,4	357.120	21,3	2.679.657	15,4
Diciembre	11.108	22,1	62.849	20,1	375.701	18,3	2.705.842	14,6
<b>1994</b>								
Enero	11.521	23,1	64.958	19,7	386.429	18,8	2.769.457	14,3
Febrero	11.276	19,5	64.875	17,2	378.700	14,2	2.774.600	12,3
Marzo	11.024	13,3	64.402	13,3	371.380	9,0	2.761.241	9,2
Abril	10.838	9,0	63.799	11,8	364.944	6,4	2.736.431	9,0
Mayo	10.555	5,9	62.024	8,5	357.001	5,1	2.679.410	7,8
Junio	10.291	1,0	61.566	5,5	346.127	1,3	2.644.841	4,9
Julio	10.125	-2,5	59.488	1,9	336.696	-1,5	2.560.048	2,5

Fig.: INEM

\* % variación s/mismo período año anterior

1.7.1 ÍNDICE DE PRECIOS DE MATERIALES Y CONSUMOS DIVERSOS DE LA CONSTRUCCIÓN POR TIPO DE OBRAS. BASE 1990 = 100

Año/Trimestres Media anual	TOTAL CONSTRUCCIÓN			EDIFICACIÓN			INGENIERÍA CIVIL		
	ÍNDICE DE PRECIOS	% VARIACIÓN Período ant. Año anterior		ÍNDICE DE PRECIOS	% VARIACIÓN Período ant. Año anterior		ÍNDICE DE PRECIOS	% VARIACIÓN Período ant. Año anterior	
1980	46,80			46,51			48,03		
1981	55,24	18,03		54,17	16,47		59,83	24,57	
1982	62,44	13,03		61,25	13,07		67,52	12,85	
1983	70,60	13,07		68,98	12,62		77,58	14,90	
1984	78,52	11,22		76,93	11,53		85,32	9,98	
1985	86,00	9,53		84,16	9,40		93,91	10,07	
1986	88,77	3,22		88,02	4,59		91,98	-2,06	
1987	89,79	1,15		89,68	1,89		90,28	-1,85	
1988	92,28	2,77		92,34	2,96		92,01	1,92	
1989	96,59	4,67		96,71	4,73		96,08	4,42	
1990	100,00	3,53		100,00	3,40		100,00	4,08	
1991	101,57	1,57		101,57	1,57		101,57	1,57	
1992	101,95	0,37		101,93	0,35		102,01	0,43	
1993	103,54	1,56		103,38	1,42		104,25	2,20	
1988									
I	91,30	0,90	2,63	91,24	0,90	2,73	91,55	0,89	2,19
II	92,23	1,02	2,92	92,28	1,14	3,14	91,98	0,47	1,99
III	92,52	0,32	2,66	92,64	0,39	2,92	92,02	0,05	1,56
IV	93,06	0,58	2,84	93,18	0,58	3,06	92,50	0,52	1,94
1989									
I	94,97	2,05	4,02	95,14	2,10	4,28	94,21	1,85	2,91
II	96,45	1,56	4,58	96,67	1,61	4,76	95,46	1,33	3,79
III	97,22	0,80	5,07	97,28	0,62	5,01	96,96	1,57	5,37
IV	97,72	0,52	5,01	97,73	0,47	4,88	97,69	0,75	5,60
1990									
I	99,29	1,60	4,55	99,30	1,61	4,37	99,22	1,57	5,31
II	99,80	0,52	3,48	100,05	0,75	3,49	98,73	-0,50	3,42
III	99,88	0,08	2,74	99,99	-0,05	2,79	99,41	0,69	2,52
IV	101,03	1,15	3,38	100,66	0,66	2,99	102,63	3,24	5,06
1991									
I	101,64	0,60	2,37	101,44	0,78	2,15	102,48	-0,15	3,29
II	101,59	-0,04	1,80	101,69	0,25	1,64	101,17	-1,28	2,47
III	101,68	0,09	1,80	101,76	0,07	1,76	101,35	0,18	1,95
IV	101,37	-0,31	0,33	101,39	-0,37	0,73	101,28	-0,06	-1,31
1992									
I	101,76	0,39	0,12	101,79	0,40	0,35	101,60	0,32	-0,86
II	102,16	0,40	0,56	102,18	0,37	0,48	102,11	0,50	0,93
III	102,01	-0,15	0,33	102,02	-0,16	0,25	102,01	-0,10	0,65
IV	101,85	-0,16	0,48	101,74	-0,27	0,35	102,30	0,29	1,01
1993									
I	102,16	0,30	0,39	102,10	0,35	0,30	102,41	0,10	0,79
II	102,88	0,71	0,70	102,78	0,67	0,59	103,30	0,87	1,16
III	104,22	1,31	2,17	103,99	1,18	1,94	105,22	1,86	3,15
IV	104,92	0,67	3,02	104,65	0,64	2,86	106,08	0,82	3,69
1994									
I	106,28	1,30	4,04	106,00	1,29	3,82	107,50	1,34	4,97

Fte.: MOPTMA. D. Gral. Programación Económica y Presupuestaria.  
 (\*) La base de referencia ha sido actualizada, siendo 1990 el año utilizado para la nueva base

1.7.2

**ÍNDICE DE PRECIOS DE LA MANO DE OBRA DE LA INDUSTRIA DE LA CONSTRUCCIÓN  
CONVENIOS COLECTIVOS BASE Dic. 1990 = 100**

Año/Trimestres Media anual	ÍNDICE PRECIOS		% DE VARIACIÓN		ÍNDICE PRECIOS		% DE VARIACIÓN	
	Final trimestral(*)	Trimest. anterior	Año anterior	Media trimestral(**)	Trimest. anterior	Año anterior		
1980	43,00			42,58				
1981	48,42		12,60	48,14		13,06		
1982	54,33		12,21	54,07		12,31		
1983	59,77		10,01	59,55		10,13		
1984	64,10		7,24	64,03		7,53		
1985	68,44		6,77	68,35		6,75		
1986	74,42		8,74	74,23		8,60		
1987	79,24		6,48	79,31		6,84		
1988	84,43		6,55	84,59		6,66		
1989	91,45		8,31	91,48		8,15		
1990	100,00		9,35	100,00		9,31		
1991	108,87		8,87	108,95		8,95		
1992	120,06		10,28	120,11		10,24		
1993	127,35		6,07	127,93		6,51		
<b>1988</b>								
I	83,10	4,87	6,99	83,68	4,87	7,13		
II	84,40	1,56	6,50	84,66	1,17	6,47		
III	84,42	0,02	6,50	85,01	0,42	6,50		
IV	84,43	0,01	6,55	85,02	0,01	6,55		
<b>1989</b>								
I	89,66	6,19	7,89	90,29	6,19	7,90		
II	91,43	1,97	8,33	91,48	1,32	8,05		
III	91,44	0,01	8,32	92,08	0,66	8,32		
IV	91,45	0,01	8,31	92,09	0,01	0,31		
<b>1990</b>								
I	97,91	7,06	9,20	98,60	7,06	9,20		
II	99,98	2,11	9,35	100,01	1,43	9,32		
III	100,00	0,02	9,36	100,70	0,69	9,36		
IV	100,00	0,00	9,35	100,70	0,00	9,35		
<b>1991</b>								
I	106,85	6,85	9,13	107,60	6,85	9,13		
II	108,87	1,89	8,89	108,95	1,25	8,94		
III	108,88	0,01	8,88	109,64	0,64	8,88		
IV	108,87	0,00	8,87	109,63	0,00	8,87		
<b>1992</b>								
I	117,66	8,07	10,12	118,48	8,07	10,12		
II	120,13	2,10	10,34	120,17	1,42	10,30		
III	120,07	0,00	10,28	120,91	0,62	10,28		
IV	120,06	0,00	10,28	120,90	0,00	10,28		
<b>1993</b>								
I	126,33	5,22	7,37	127,21	5,22	7,37		
II	127,42	0,86	6,07	127,97	0,59	6,49		
III	127,40	0,00	6,10	128,29	0,25	6,10		
IV	127,35	0,00	6,07	128,24	0,00	6,07		
<b>1994</b>								
I	130,25	2,28	3,10	131,11	2,24	3,06		

Fte.: MOPTMA, D. Gral. Programación Económica y Presupuestaria

(\*) En los años completos se consigna el valor a 31 de diciembre

(\*\*) En los años completos se consigna la media de los 4 trimestres

Base de referencia actualizada 1990

1.7.3

**ÍNDICE PONDERADO DE COSTES DE CONSTRUCCIÓN, CONSUMO Y MANO DE OBRA  
BASE 1990 = 100**

Año/Trimestres Media anual	TOTAL CONSTRUCCIÓN			EDIFICACIÓN			INGENIERÍA CIVIL		
	Índice	% DE VARIACIÓN Período ant.	Año ant.	Índice	% DE VARIACIÓN Período ant.	Año ant.	Índice	% DE VARIACIÓN Período ant.	Año ant.
1980	45,26			45,10			45,95		
1981	52,61	16,26		51,97	15,25		55,32	20,40	
1982	59,33	12,77		58,62	12,80		62,32	12,64	
1983	66,50	12,08		65,52	11,77		70,61	13,30	
1984	73,13	9,97		72,20	10,18		77,08	9,16	
1985	79,44	8,63		78,36	8,53		84,01	9,00	
1986	83,37	4,95		82,97	5,88		85,11	1,30	
1987	85,88	3,01		85,86	3,49		86,02	1,07	
1988	89,40	4,09		89,47	4,21		89,12	3,60	
1989	94,69	5,92		94,79	5,94		94,30	5,81	
1990	100,00	5,61		100,00	5,50		100,00	6,04	
1991	104,31	4,31		104,27	4,27		104,42	4,43	
1992	108,70	4,21		108,60	4,15		109,02	4,40	
1993	112,57	3,55		112,34	3,44		113,37	3,99	
<b>1988</b>									
I	88,42	2,27	4,12	88,41	2,24	4,17	88,45	2,30	3,90
II	89,48	1,20	4,16	89,56	1,29	4,28	89,21	0,86	3,61
III	89,67	0,21	3,98	89,79	0,26	4,14	89,25	0,05	3,32
IV	90,01	0,38	4,11	90,14	0,39	4,24	89,55	0,33	3,58
<b>1989</b>									
I	93,17	3,50	5,38	93,30	3,51	5,53	92,63	3,45	4,73
II	94,76	1,70	5,90	94,93	1,74	6,00	94,09	1,58	5,46
III	95,25	0,52	6,22	95,31	0,40	6,15	95,01	0,97	6,45
IV	95,57	0,34	6,17	95,60	0,31	6,07	95,46	0,48	6,60
<b>1990</b>									
I	98,97	3,55	6,22	98,98	3,53	6,08	98,91	3,62	6,78
II	100,06	1,11	5,60	100,22	1,26	5,57	99,42	0,51	5,66
III	100,12	0,06	5,12	100,19	-0,03	5,12	99,84	0,43	5,08
IV	100,84	0,72	5,52	100,61	0,42	5,24	101,82	1,99	6,66
<b>1991</b>									
I	103,79	2,92	4,87	103,64	3,00	4,70	104,40	2,53	5,54
II	104,51	0,70	4,45	104,54	0,87	4,31	104,38	-0,02	4,99
III	104,57	0,06	4,44	104,58	0,04	4,38	104,49	0,11	4,65
IV	104,37	-0,19	3,50	104,34	-0,23	3,71	104,45	-0,04	2,58
<b>1992</b>									
I	107,91	3,39	3,97	107,84	3,36	4,07	108,06	3,46	3,52
II	109,08	1,09	4,37	109,00	1,07	4,27	109,34	1,18	4,76
III	108,96	-0,11	4,20	108,88	-0,11	4,10	109,25	-0,08	4,56
IV	108,86	-0,09	4,30	108,70	-0,17	4,17	109,43	0,17	4,77
<b>1993</b>									
I	111,39	2,33	3,24	111,24	2,34	3,14	111,93	2,29	3,58
II	112,26	0,78	2,91	112,07	0,75	2,82	112,90	0,86	3,26
III	113,09	0,74	3,79	112,83	0,68	3,63	114,07	1,03	4,41
IV	113,51	0,37	4,28	113,23	0,35	4,17	114,58	0,45	4,71
<b>1994</b>									
I	115,45	1,71	3,64	115,15	1,70	3,52	116,58	1,75	4,15

Fie.: MOPTMA. D. Gral. Programación Económica y Presupuestaria

\* La base de referencia ha sido actualizada, siendo 1990 el año utilizado para la nueva base

1.8 ENCUESTA COYUNTURAL INDUSTRIA CONSTRUCCIÓN

1.8.1 VALORES ABSOLUTOS. REGIÓN DE MURCIA

Año / Trimestres	VALOR NUEVA CONTRATACIÓN	VALOR DE LOS TRABAJOS REALIZADOS POR LAS EMPRESAS			VALOR DE LOS SUELDOS Y SALARIOS BRUTOS	PERSONAL OCUPADO AL FINAL DEL TRIMESTRE		HORAS TRABAJADAS POR LOS OBREROS ASALARIADOS	
		TOTAL	EDIFICACIÓN			PERSONAL OCUPADO TOTAL	OBRRER. ASAL.		
			TOTAL	VIV. FAMILI.	ING. CIVIL				
1988	13.943	18.204	8.980	5.637	9.225	3.370	11.809	8.344	4.044.689
1989	17.143	19.388	11.265	7.355	8.123	3.745	12.172	8.544	4.131.969
1990	24.988	19.982	11.745	6.046	8.237	4.416	12.358	8.389	4.133.607
1991	18.888	19.148	11.116	5.795	8.033	4.097	11.253	7.457	3.674.742
1992	15.868	18.709	10.943	6.696	7.766	4.411	11.536	7.601	3.687.438
1993	15.603	18.777	11.549	6.788	7.228	4.615	11.009	7.198	3.494.000
1990									
I	25.341	18.129	11.291	6.016	6.838	3.889	11.995	8.205	4.189.024
II	21.725	19.963	11.771	6.397	8.192	4.574	12.286	7.842	3.994.169
III	19.338	21.011	11.593	6.134	9.418	4.366	12.441	8.554	3.990.991
IV	33.547	20.825	12.326	5.635	8.499	4.833	12.711	8.953	4.360.244
1991									
I	15.046	16.164	9.545	4.314	6.619	3.638	11.484	7.886	3.830.978
II	26.166	18.407	9.731	4.879	8.676	4.184	11.276	7.423	3.715.546
III	14.433	20.279	11.779	6.505	8.500	4.219	11.068	7.212	3.669.037
IV	19.908	21.743	13.407	7.480	8.336	4.348	11.182	7.308	3.483.408
1992									
I	13.190	16.613	9.368	5.582	7.245	3.766	11.353	7.399	3.701.810
II	13.820	18.131	10.098	6.223	8.033	4.101	11.409	7.731	3.654.734
III	17.543	18.226	10.831	6.784	7.395	4.097	11.126	7.095	3.259.219
IV	18.917	21.865	13.475	8.194	8.390	5.679	12.256	8.177	4.133.989
1993									
I	10.573	14.686	9.223	6.174	5.463	4.198	10.656	6.997	3.402.911
II	17.292	21.098	12.347	6.771	8.751	4.971	11.395	7.622	3.781.110
III	11.618	19.735	11.757	5.822	7.978	4.200	10.428	6.487	3.092.308
IV	22.928	19.590	12.869	8.383	6.721	5.089	11.555	7.686	3.699.000
1994									
I	12.791	18.565	10.646	5.939	7.919	4.209	11.338	7.497	3.494
% Var. 94/93	20,98	26,41	15,43	-3,81	44,96	0,26	6,40	7,15	2,88

Fte.: Dirección General de Programación Económica y Presupuestaria. MOPTMA

ENCUESTA COYUNTURAL INDUSTRIA DE LA CONSTRUCCIÓN Murcia

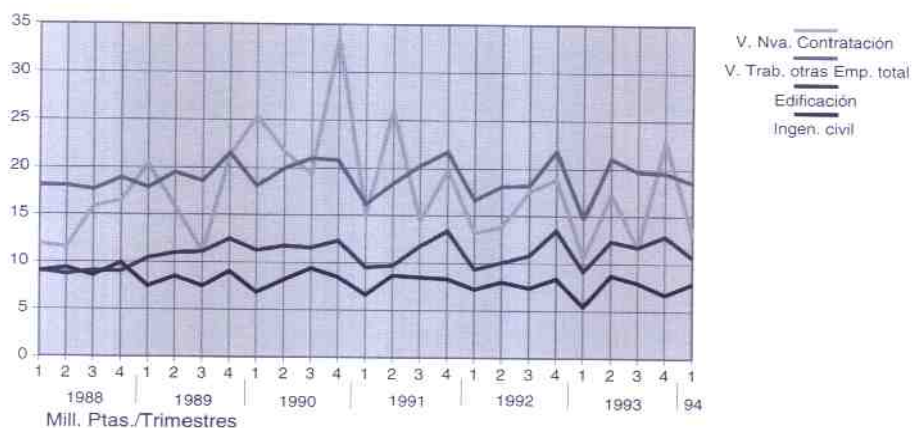

1.8.2

ENCUESTA COYUNTURAL INDUSTRIA DE LA CONSTRUCCIÓN - RATIOS GENERALES. REGIÓN DE MURCIA

Año / Trimestres Media anual	PRODUCCIÓN BRUTA EN PTAS.				PRODUC. POR CTA. DE LAS EMPRESAS EN PTAS.			SUELDO Y SAL. BRUT. POR PERS. OCUPADA REMUNERADA EN PTAS.	SUELDO Y SALAR. BRUT. POR PROD. DE EMPRESAS %
	HORAS TRABAJO POR OBRERO DE PRODUCCIÓN	POR PERSONA OCUPADA	POR OBRERO DE PRODUCCIÓN	POR HORA TRABAJADA	POR PERSONA OCUPADA	POR OBRERO DE PRODUCCIÓN	POR HORA TRABAJADA		
1988	485	1.813.086	2.566.269	5.547	1.542.051	2.183.306	4.508	326.385	19
1989	458	2.027.843	2.889.659	5.989	1.591.430	2.268.174	4.699	361.865	19
1990	494	2.114.051	3.122.952	6.338	1.616.068	2.384.676	4.842	423.605	22
1991	493	2.213.721	3.349.191	6.798	1.704.302	2.579.352	5.236	444.831	22
1992	485	2.060.247	3.127.250	6.463	1.618.831	2.458.588	5.083	462.888	24
<b>1988</b>									
I	489	1.698.291	2.416.478	5.944	1.490.287	2.120.511	4.339	309.794	18
II	484	1.857.190	2.685.843	5.548	1.569.048	2.269.136	4.687	332.293	19
III	470	1.762.510	2.509.117	5.343	1.520.242	2.164.223	4.609	327.370	19
IV	496	1.934.351	2.653.638	5.353	1.588.625	2.179.354	4.397	336.082	18
<b>1989</b>									
I	485	1.870.568	2.697.268	5.558	1.556.850	2.244.901	4.626	342.521	18
II	406	1.991.290	2.783.210	5.505	1.563.621	2.185.460	4.322	382.169	21
III	469	1.984.483	2.848.541	6.070	1.577.960	2.265.015	4.826	358.145	19
IV	473	2.265.030	3.229.617	6.822	1.667.288	2.377.320	5.022	364.623	19
<b>1990</b>									
I	511	1.922.700	2.810.821	5.506	1.511.588	2.209.811	4.328	385.208	21
II	509	2.247.100	3.520.514	6.912	1.625.023	2.545.910	4.999	441.246	23
III	467	2.159.904	3.141.380	6.733	1.689.076	2.456.604	5.265	421.004	21
IV	487	2.126.501	3.019.094	6.199	1.638.585	2.326.377	4.777	446.961	23
<b>1991</b>									
I	486	1.878.504	2.735.575	5.631	1.407.694	2.049.957	4.220	380.026	23
II	501	2.179.380	3.310.615	6.614	1.632.522	2.479.903	4.954	448.700	23
III	509	2.338.500	3.588.814	7.054	1.832.387	2.812.099	5.528	468.597	21
IV	477	2.458.499	3.761.760	7.892	1.944.604	2.975.447	6.242	481.999	20
<b>1992</b>									
I	500	1.864.539	2.860.941	5.718	1.463.443	2.245.501	4.488	405.248	23
II	473	2.086.482	3.079.120	6.513	1.589.364	2.345.499	4.962	438.049	23
III	459	2.005.129	3.144.337	6.845	1.638.347	2.569.169	5.593	458.587	22
IV	506	2.284.836	3.424.600	6.774	1.784.169	2.674.181	5.290	549.667	26
<b>1993</b>									
I	486	1.804.834	2.748.651	5.652	1.378.364	2.099.163	4.316	493.360	29
II	496	2.271.816	3.396.397	6.846	1.851.636	2.768.223	5.580	527.666	24
III	477	2.294.915	3.689.128	7.739	1.892.676	3.042.520	6.383	501.129	21
IV	481	1.977.056	2.972.272	6.176	1.695.591	2.549.122	5.297	528.901	26
<b>1994</b>									
I	466	1.950.310	2.949.528	6.328	1.637.657	2.476.692	5.314	463.458	23
% Var. I94/I93	-4,12	8,06	7,31	11,96	18,81	17,98	23,12	-6,06	-20,69

Fte.: Dirección General de Programación Económica y Presupuestaria. MOPTMA.

2.1 T R A N S P O R T E A É R E O

2.1.1 TRÁFICO COMERCIAL EN EL AEROPUERTO DE SAN JAVIER

	Regulares	PASAJEROS Charters	Regul. Int.	Otros	Total	MERCANCIAS (Kg.)	CORRED (Kg.)
1990	72.023	62.301	0	1.825	136.149	343.123	16.146
1991	62.449	54.278	1.807	1.800	120.334	331.152	5.298
1992	58.488	42.345	0	1.706	102.539	321.242	3.593
1993	49.642	45.340	0	1.470	96.452	296.714	2.045
<b>1992</b>							
Enero	3.924	899	0	96	4.919	29.324	865
Febrero	4.490	1.317	0	78	5.885	31.448	516
Marzo	4.836	885	0	106	5.827	37.485	149
Abril	5.591	3.273	0	200	9.064	36.367	359
Mayo	5.508	5.677	0	130	11.315	32.981	170
Junio	5.766	5.538	0	100	11.404	22.428	421
Julio	6.870	4.967	0	290	12.127	31.696	85
Agosto	5.913	6.897	0	315	13.125	17.414	15
Septiembre	5.667	6.789	0	166	12.622	28.773	110
Octubre	4.821	4.579	0	63	9.463	17.295	566
Noviembre	3.822	1.405	0	137	5.364	24.466	304
Diciembre	1.280	119	0	25	1.424	11.565	33
<b>1993</b>							
Enero*	2.096	0	0	26	2.122	20.390	34
Febrero	3.142	293	0	66	3.501	29.048	105
Marzo	3.762	1.624	0	55	5.441	29.259	289
Abril	4.443	2.737	0	93	7.273	29.228	156
Mayo	4.344	4.203	0	120	8.667	20.205	102
Junio	4.690	4.414	0	139	9.243	19.624	52
Julio	5.795	5.168	0	269	11.232	25.706	55
Agosto	5.483	7.233	0	302	13.018	18.233	99
Septiembre	4.990	11.335	0	95	16.420	26.381	367
Octubre	4.227	5.937	0	100	10.264	20.107	73
Noviembre	3.481	1.775	0	105	5.361	28.963	82
Diciembre	3.189	621	0	100	3.910	29.570	631
<b>1994</b>							
Enero	2.669	681	0	94	3.444	22.340	588
Febrero	3.271	1.191	0	130	4.592	21.311	21
Marzo	4.208	1.559	0	120	5.887	22.099	90
Abril	4.199	3.915	0	178	8.292	18.887	107
Mayo	4.106	4.393	0	151	8.650	18.359	43
Junio	4.840	4.947	0	125	9.912	13.091	27
Julio	5.781	6.926	0	144	12.851	17.757	32
Agosto	5.659	7.681	0	97	13.437	15.799	55
Ac. Agosto 93	33.755	25.672	0	1.070	60.497	191.693	892
Ac. Agosto 94	34.733	31.293	0	1.039	67.065	149.643	963
% Variación	2,9	21,9	0,0	-2,9	10,9	-21,9	8,0

Fig.: Aeropuerto de San Javier.

\* El Aeropuerto permaneció cerrado al tráfico, por obras, desde el 11/12/92 al 10/1/93, ambos inclusive

TRÁFICO COMERCIAL AEROPUERTO SAN JAVIER  
Pasajeros

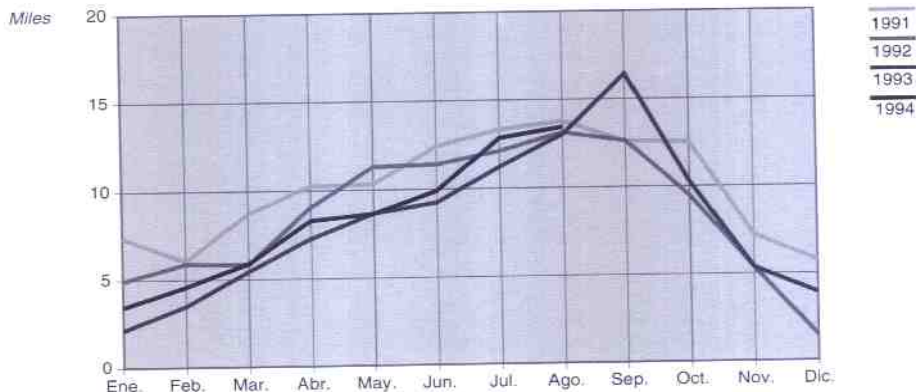

2.2 T R A N S P O R T E M A R Í T I M O

2.2.1 MOVIMIENTO DE MERCANCÍAS PTO. CARTAGENA. TOTAL (Tm.)

	PRODUCTOS PETROLIFEROS			GRANELES LIQUIDOS		
	Carga	Descarga	Total	Carga	Descarga	Total
1987	4.512.140	6.228.800	10.740.940	379.982	639.733	1.019.715
1988	3.015.065	4.084.166	7.099.231	381.512	580.703	962.215
1989	2.812.884	4.977.438	7.790.322	204.247	499.929	704.176
1990	4.277.400	6.745.511	11.022.911	38.935	183.279	222.214
1991	4.490.999	6.441.776	10.932.775	155.058	411.836	566.894
1992	3.452.201	5.340.998	8.793.199	227.899	886.028	1.113.927
1993	2.883.154	5.450.734	8.333.888	41.763	93.724	135.487
<b>1992</b>						
Enero	351.277	529.547	880.824	12.865	17.414	30.279
Febrero	281.938	454.719	736.657	28.293	21.538	49.831
Marzo	254.767	498.224	752.991	1.000	162.963	163.963
Abril	219.775	456.310	676.085	12.572	44.747	57.319
Mayo	279.389	606.254	885.643	16.410	68.247	84.657
Junio	281.954	253.116	535.070	10.102	31.560	41.662
Julio	277.740	380.997	638.737	13.074	52.330	65.404
Agosto	268.653	348.095	616.748	68.753	258.911	327.664
Septiembre	256.412	247.198	503.610	11.301	43.922	55.223
Octubre	303.701	676.437	980.138	10.287	40.928	51.215
Noviembre	340.163	493.208	833.371	28.945	60.612	89.557
Diciembre	336.432	416.893	753.325	14.297	82.856	97.153
<b>1993</b>						
Enero	197.979	382.658	580.637	13.474	16.665	30.139
Febrero	289.600	525.349	814.949	2.050	3.983	6.033
Marzo	318.869	354.143	673.012	0	13.084	13.084
Abril	228.420	516.444	744.864	2.060	12.037	14.097
Mayo	221.112	447.435	668.547	15.748	12.754	28.502
Junio	111.756	228.999	340.755	4.200	0	4.200
Julio	179.620	435.061	614.681	4.231	5.282	9.513
Agosto	200.808	416.742	617.550	0	3.927	3.927
Septiembre	157.660	361.899	519.359	0	2.084	2.084
Octubre	303.624	820.316	1.123.940	0	1.984	1.984
Noviembre	207.656	215.317	422.973	0	8.031	8.031
Diciembre	466.050	746.571	1.212.621	0	13.893	13.893
<b>1994</b>						
Enero	180.106	213.330	393.436	0	9.954	9.954
Febrero	128.150	303.386	431.536	0	10.845	10.845
Marzo	189.083	400.703	589.786	0	10.435	10.435
Abril	121.874	371.486	493.360	0	10.693	10.693
Mayo	235.571	456.456	692.027	0	17.178	17.178
Junio	150.763	303.089	453.852	0	8.256	8.256
Julio	235.646	304.277	539.923	0	14.251	14.251
Agosto	175.232	455.408	630.640	0	6.135	6.135
Ac. Agosto 93	1.748.164	3.306.831	5.054.995	41.763	67.732	109.495
Ac. Agosto 94	1.416.425	2.808.135	4.224.560	0	87.747	87.747
% Var. 94/93	-19,0	-15,1	-16,4	-100,0	29,6	-19,9

Fig.: Puertos del Estado. Autoridad Portuaria de Cartagena.



(Continuación)

2.2.1 MOVIMIENTO DE MERCANCÍAS PTO. CARTAGENA. TOTAL (Tm.)

	GRANELES SÓLIDOS			FRUTAS, HORT. Y LEGUMBRES		
	Carga	Descarga	Total	Carga	Descarga	Total
1987	283.361	1.044.639	1.328.000	33.986	61.868	95.854
1988	304.458	1.101.814	1.406.272	49.273	963	50.236
1989	453.709	1.189.504	1.643.213	39.481	4.365	43.846
1990	387.237	902.084	1.289.321	27.528	2.567	30.095
1991	323.017	1.382.450	1.705.467	6.256	20	6.276
1992	293.286	1.439.714	1.733.000	4.338	0	4.338
1993	146.479	1.382.064	1.528.543	9.310	5.661	14.971
<b>1992</b>						
Enero	30.757	98.690	129.447	299	0	299
Febrero	37.722	156.132	193.854	59	0	59
Marzo	37.585	91.227	128.812	2	0	2
Abril	35.267	134.030	169.297	0	0	0
Mayo	10.842	98.927	109.769	5	0	5
Junio	14.647	154.739	169.386	59	0	59
Julio	25.975	85.090	111.065	30	0	30
Agosto	19.200	116.619	135.819	301	0	301
Septiembre	30.427	90.616	121.043	1.399	0	1.399
Octubre	18.544	125.625	144.169	1.299	0	1.299
Noviembre	12.685	161.152	173.837	860	0	860
Diciembre	19.635	126.867	146.502	25	0	25
<b>1993</b>						
Enero	15.010	95.863	110.873	4	0	4
Febrero	26.350	57.909	84.259	0	0	0
Marzo	7.800	127.750	135.550	34	1.221	1.255
Abril	30.315	98.529	128.844	4	0	4
Mayo	19.264	155.940	175.204	1.110	0	1.110
Junio	5.000	92.002	97.002	2.114	147	2.261
Julio	16.500	123.384	139.884	1.858	63	1.921
Agosto	4.225	124.421	128.646	1.896	3.855	5.751
Septiembre	7.350	71.396	78.746	1.679	0	1.679
Octubre	0	149.307	149.307	548	82	630
Noviembre	3.510	152.737	156.247	63	293	356
Diciembre	11.155	132.826	143.981	0	0	0
<b>1994</b>						
Enero	10.550	122.711	133.261	602	168	770
Febrero	24.444	144.287	168.731	0	103	103
Marzo	10.785	161.720	172.505	16	63	79
Abril	9.234	90.219	99.453	0	82	82
Mayo	9.318	143.905	153.223	35	126	161
Junio	0	106.399	106.399	32	0	32
Julio	12.550	92.639	105.189	0	21	21
Agosto	8.900	141.868	150.768	15	0	15
Ac. Agosto 93	124.464	675.798	1.000.262	7.020	5.286	12.306
Ac. Agosto 94	85.781	1.003.748	1.089.529	700	563	1.263
% Var. 94/93	-31,1	14,6	8,8	-90,0	1.221,0	-89,7

Fte.: Puertos del Estado. Autoridad Portuaria de Cartagena

(Continuación)

2.2.1 MOVIMIENTO DE MERCANCIAS PTO. CARTAGENA. TOTAL (Tm.)

	Carga	CONSERVAS		Carga	RESTO MERCANCIAS		CARGA	TOTAL DESCARGA	TOTAL
		Descarga	Total		Descarga	Total			
1987	135.515	4.390	139.905	275.893	146.402	422.295	5.620.877	8.125.832	13.746.709
1988	131.694	1.237	132.931	262.190	286.374	550.564	4.144.192	6.057.257	10.201.449
1989	138.391	880	139.271	227.523	345.932	573.455	3.876.235	7.018.048	10.894.283
1990	144.641	833	145.474	352.587	621.360	973.947	5.228.328	8.455.634	13.683.962
1991	153.736	237	153.973	138.330	225.584	363.914	5.267.396	8.461.903	13.729.299
1992	143.128	270	143.398	102.165	109.972	212.137	4.223.017	7.776.982	11.999.999
1993	127.889	255	128.144	93.635	69.382	163.017	3.302.230	7.001.820	10.304.050
1992									
Enero	11.167	21	11.188	11.416	12.142	23.558	417.781	657.814	1.075.595
Febrero	17.136	21	17.157	9.472	5.319	14.791	374.620	637.729	1.012.349
Marzo	12.056	18	12.074	9.274	7.838	17.112	314.684	760.270	1.074.954
Abril	15.195	26	15.221	11.374	17.130	28.504	294.183	652.243	946.426
Mayo	10.467	0	10.467	6.943	7.442	14.385	324.056	780.870	1.104.926
Junio	8.295	0	8.295	21.921	13.315	35.236	336.978	452.730	789.708
Julio	9.230	0	9.230	13.725	1.887	15.612	339.774	500.304	840.078
Agosto	8.891	60	8.951	6.224	8.821	15.045	372.022	732.506	1.104.528
Septiembre	8.604	40	8.644	2.701	9.162	11.863	310.844	390.938	701.782
Octubre	8.139	64	8.203	5.603	2.554	8.157	347.573	845.608	1.193.181
Noviembre	20.153	0	20.153	1.669	10.393	12.062	404.475	725.365	1.129.840
Diciembre	13.795	20	13.815	1.843	13.969	15.812	386.027	640.605	1.026.632
1993									
Enero	10.563	0	10.563	6.569	8.078	14.647	243.599	503.264	746.863
Febrero	16.382	0	16.382	16.500	7.191	23.691	350.882	594.432	945.314
Marzo	12.804	0	12.804	12.782	5.280	18.062	352.289	501.478	853.767
Abril	11.194	17	11.211	6.494	2.961	9.455	278.487	629.988	908.475
Mayo	7.993	20	8.013	3.074	5.521	8.595	268.301	621.670	889.971
Junio	9.974	21	9.995	4.288	5.428	9.716	137.332	326.597	463.929
Julio	10.764	18	10.782	3.327	8.107	11.434	216.300	571.915	788.215
Agosto	11.864	179	12.043	8.238	11.888	20.126	227.031	561.012	788.043
Septiembre	7.210	0	7.210	4.811	4.347	9.158	178.710	439.526	618.236
Octubre	7.538	0	7.538	8.367	4.981	13.348	320.077	976.670	1.296.747
Noviembre	8.119	0	8.119	8.288	3.081	11.369	227.636	379.459	607.095
Diciembre	13.484	0	13.484	10.897	2.519	13.416	501.586	895.809	1.397.395
1994									
Enero	12.010	0	12.010	3.693	3.979	7.672	206.961	350.142	557.103
Febrero	10.631	17	10.648	6.085	5.411	11.496	169.310	464.049	633.359
Marzo	12.795	0	12.795	7.604	12.870	20.474	220.283	585.791	806.074
Abril	7.766	0	7.766	5.769	5.557	11.326	144.843	478.037	622.680
Mayo	13.212	0	13.212	10.042	6.498	16.540	268.178	624.163	892.341
Junio	13.780	0	13.780	5.819	8.135	13.954	170.394	425.879	596.273
Julio	9.585	6	9.591	4.361	4.996	9.357	262.142	416.190	678.332
Agosto	7.623	0	7.623	4.280	3.070	7.350	196.050	606.481	802.531
Ac. Agosto 93	91.538	255	91.793	61.272	54.454	115.726	2.074.221	4.310.356	6.384.577
Ac. Agosto 94	87.402	23	87.425	47.653	50.516	98.169	1.637.961	3.950.732	5.588.693
% Var. 94/93	-4,5	-91,0	-4,8	-22,2	-7,2	-15,2	-21,0	-8,3	-12,5

Fte.: Puertos del Estado. Autoridad Portuaria de Cartagena

2.2.2

MOVIMIENTO DE MERCANCÍAS RESTO DE PUERTOS DE LA REGIÓN (Tm.)

	ÁGUILAS			SAN PEDRO DEL PINATAR			TOTAL		
	Carga	Descarga	Total	Carga	Descarga	Total	Carga	Descarga	Total
1987	98.258	65.038	163.296	36.299	1.311	37.610	134.557	66.349	200.906
1988	166.495	58.110	224.605	5.701	0	5.701	172.196	58.110	230.306
1989	88.057	113.291	201.348	1.336	16	1.352	89.393	113.307	202.700
1990	112.637	144.050	256.687	2.667	19.508	22.175	115.304	163.558	278.862
1991	73.933	117.725	191.658	1.030	11.200	12.230	74.963	128.925	203.888
1992	8.672	38.884	47.556	5.840	0	5.840	14.512	38.884	53.396
1993	214.936	53.979	268.915	3.790	303	2.493	218.726	54.282	273.008
<b>1991</b>									
Enero	0	8.672	8.672	0	4.000	4.000	0	12.672	12.672
Febrero	0	16.295	16.295	0	2.400	2.400	0	18.695	18.695
Marzo	0	4.601	4.601	0	1.600	1.600	0	6.201	6.201
Abril	0	13.020	13.020	0	0	0	0	13.020	13.020
Mayo	28.757	18.832	47.589	0	1.600	1.600	28.757	20.432	49.189
Junio	13.965	15.973	29.938	0	0	0	13.965	15.973	29.938
Julio	7.133	14.022	21.155	0	0	0	7.133	14.022	21.155
Agosto	0	5.888	5.888	0	0	0	0	5.888	5.888
Septiembre	21.628	8.289	29.917	0	0	0	21.628	8.289	29.917
Octubre	1.250	3.098	4.348	0	0	0	1.250	3.098	4.348
Noviembre	0	9.035	9.035	1.030	1.600	2.630	1.030	10.635	11.665
Diciembre	1.200	0	1.200	0	0	0	1.200	0	1.200
<b>1992</b>									
Enero	0	2.797	2.797	0	0	0	0	2.797	2.797
Febrero	1.700	14.811	16.511	0	0	0	1.700	14.811	16.511
Marzo	550	3.605	4.155	0	0	0	550	3.605	4.155
Abril	550	752	1.302	1.100	0	1.100	1.650	752	2.402
Mayo	1.277	4.548	5.825	0	0	0	1.277	4.548	5.825
Junio	660	656	1.316	0	0	0	660	656	1.316
Julio	0	4.998	4.998	1.940	0	1.940	1.940	4.998	6.938
Agosto	1.360	662	2.022	0	0	0	1.360	662	2.022
Septiembre	0	3.998	3.998	0	0	0	0	3.998	3.998
Octubre	1.250	690	1.940	1.150	0	1.150	2.400	690	3.090
Noviembre	1.325	625	1.950	1.650	0	1.650	2.975	625	3.600
Diciembre	0	742	742	0	0	0	0	742	742
<b>1993</b>									
Enero	28.437	0	28.437	0	0	0	28.437	0	28.437
Febrero	0	23.311	23.311	0	0	0	0	23.311	23.311
Marzo	1.395	678	2.073	0	0	0	1.395	678	2.073
Abril	31.307	604	31.911	0	0	0	31.307	604	31.911
Mayo	1.360	672	2.032	0	0	0	1.360	672	2.032
Junio	51.500	0	51.500	1.600	0	0	53.100	0	53.100
Julio	0	692	692	0	0	0	0	692	692
Agosto	0	726	726	0	0	0	0	726	726
Septiembre	25.697	0	25.697	0	0	0	25.697	0	25.697
Octubre	49.530	27.296	76.826	0	303	303	49.530	27.599	77.129
Noviembre	0	0	0	2.190	0	2.190	2.190	0	2.190
Diciembre	25.710	0	25.710	0	0	0	25.710	0	25.710
<b>1994</b>									
Enero	16.850	669	17.519	1.124	0	1.124	17.974	669	18.643
Febrero	24.503	0	24.503	670	0	670	25.173	0	25.173
Marzo	24.525	0	24.525	0	0	0	24.525	0	24.525
Abril	0	0	0	0	0	0	0	0	0
Mayo	56.655	703	57.358	0	0	0	56.655	703	57.358
Junio	30.885	0	30.885	1.470	0	1.470	32.355	0	32.355
Julio	0	0	0	0	0	0	0	0	0
Ac. Julio 93	113.999	25.957	139.956	1.600	0	0	115.599	25.957	141.556
Ac. Julio 94	153.418	1.372	154.790	3.264	0	3.264	156.682	1.372	158.054
% Var. 94/93	34,6	-94,7	10,6	104,0	0,0	0,0	35,5	-94,7	11,7

Fte.: Elaboración propia

2.2.3

B U Q U E S E N T R A D O S P U E R T O S R E G I O N

	CARTAGENA		ÁGUILAS		SAN PEDRO DEL PINATAR		TOTAL	TOTAL
	TOTAL	T.R.B.	TOTAL	T.R.B.	TOTAL	T.R.B.		
1987	1.461	12.999.800	34	141.621	23	26.840	1.518	13.168.261
1988	1.294	10.552.178	74	211.826	7	4.850	1.375	10.768.854
1989	1.266	10.936.924	74	197.472	5	2.863	1.345	11.137.259
1990	1.265	11.997.112	91	262.782	26	31.025	1.382	12.290.919
1991	1.217	12.583.917	71	188.672	14	10.688	1.302	12.783.277
1992	1.175	10.731.439	31	80.801	7	5.929	1.213	10.818.169
1993	1.002	10.000.862	66	204.652	9	9.081	1.077	10.214.595
<b>1991</b>								
Enero	116	1.144.552	4	8.236	5	3.150	125	1.155.938
Febrero	117	1.361.181	6	24.259	3	1.890	126	1.387.330
Marzo	106	820.966	2	6.527	2	1.260	110	828.753
Abril	110	1.228.345	4	11.981	0	0	114	1.240.326
Mayo	117	1.013.674	14	38.223	0	1.260	131	1.053.157
Junio	92	1.321.275	9	21.270	0	0	101	1.342.545
Julio	95	1.069.351	7	15.850	0	0	102	1.085.201
Agosto	104	929.471	8	16.007	0	0	112	945.478
Septiembre	80	834.507	8	23.574	0	0	88	858.081
Octubre	89	1.239.250	3	9.462	0	0	92	1.248.712
Noviembre	93	801.299	5	12.336	4	2.921	102	816.556
Diciembre	98	820.046	1	947	0	207	99	821.200
<b>1992</b>								
Enero	108	1.063.846	3	11.902	0	0	111	1.075.748
Febrero	115	1.084.715	9	21.280	1	207	125	1.106.202
Marzo	111	817.395	4	8.838	0	0	115	826.233
Abril	120	930.699	2	2.687	1	697	123	934.063
Mayo	93	895.601	2	5.530	0	0	95	901.131
Junio	90	796.320	2	4.234	1	95	93	800.649
Julio	75	800.252	1	4.190	1	1.598	77	806.040
Agosto	87	834.952	2	6.079	0	0	89	841.031
Septiembre	89	725.305	1	2.559	1	1.113	91	728.977
Octubre	90	887.310	2	3.993	1	946	93	892.249
Noviembre	102	971.283	2	6.513	1	1.273	105	979.069
Diciembre	95	923.761	1	2.996	0	0	96	926.757
<b>1993</b>								
Enero	76	713.183	6	18.791	0	0	82	731.974
Febrero	92	925.149	6	22.890	0	0	98	948.039
Marzo	103	849.254	2	3.995	1	1.113	106	854.362
Abril	83	824.444	8	26.112	1	1.588	92	852.144
Mayo	82	921.885	2	3.900	2	1.393	86	927.178
Junio	52	395.741	10	33.232	2	2.861	64	431.834
Julio	82	803.495	1	2.997	0	0	83	806.492
Agosto	79	691.060	1	2.996	0	0	80	694.056
Septiembre	58	579.207	6	16.434	0	0	64	595.641
Octubre	96	1.238.309	18	57.471	1	454	115	1.296.234
Noviembre	86	715.326	0	0	2	1.672	88	716.998
Diciembre	113	1.343.809	6	15.834	0	0	119	1.359.643
<b>1994</b>								
Enero	76	528.192	5	14.314	1	806	82	543.312
Febrero	75	705.079	6	18.857	1	806	82	724.742
Marzo	95	737.531	5	17.359	4	3.736	104	758.626
Abril	69	121.159	0	0	3	3.386	72	124.545
Mayo	103	929.637	7	39.079	1	350	111	969.066
Junio	71	555.494	6	21.903	1	1.034	78	578.431
Julio	88	734.262	0	0	1	280	89	734.542
Ac. Julio 93	570	5.433.151	35	111.917	6	6.955	611	5.552.023
Ac. Julio 94	577	4.311.354	29	111.512	12	10.398	618	4.433.264
% Var. 94/93	1,2	-20,6	-17,1	-0,4	100,0	49,5	1,1	-20,2

Fte.: Puertos del Estado, Autoridad Portuaria de Cartagena y elaboración propia

2.2.4

P E S C A C A P T U R A D A P U E R T O S R E G I Ó N ( K g . )

	GARTAGENA	ÁGUILAS	C. DE PALÓS	MAZARRÓN	SAN PEDRO DEL PINATAR	TOTAL
1987	867.851	1.224.701	41.089	1.660.577	219.180	4.013.398
1988	881.758	1.349.675	21.275	1.704.851	233.251	4.190.810
1989	795.000	1.020.594	13.243	2.159.749	244.340	4.232.926
1990	684.909	956.574	15.851	2.343.871	226.019	4.227.224
1991	1.909.551	1.202.361	44.535	2.293.082	309.738	5.759.267
1992	3.115.315	1.562.277	11.764	1.963.477	435.060	7.087.893
1993	3.539.532	1.392.949	18.448	1.743.088	419.680	7.113.697
<b>1991</b>						
Enero	93.750	82.680	722	57.420	20.190	254.762
Febrero	79.818	77.173	651	165.624	16.834	340.100
Marzo	57.259	59.156	4.106	123.084	17.120	260.725
Abril	86.597	84.000	2.013	393.327	10.587	576.524
Mayo	110.910	72.611	4.588	130.627	8.432	327.168
Junio	92.006	69.169	17.983	61.852	8.574	249.584
Julio	213.897	132.470	7.891	147.863	15.414	517.535
Agosto	283.498	157.960	2.283	277.665	27.733	749.139
Septiembre	203.934	107.205	2.540	287.453	41.272	642.404
Octubre	269.476	112.400	553	198.009	57.776	638.214
Noviembre	241.256	129.765	676	236.216	53.442	661.355
Diciembre	177.150	117.772	529	213.942	32.364	541.757
<b>1992</b>						
Enero	200.873	140.299	363	161.324	57.693	560.552
Febrero	221.751	94.515	637	212.833	53.854	583.590
Marzo	201.683	67.844	852	102.459	56.902	429.740
Abril	220.973	117.389	1.051	273.898	30.173	643.484
Mayo	239.426	135.027	998	249.279	56.925	681.655
Junio	292.207	127.589	1.705	238.447	42.540	702.468
Julio	285.978	234.768	1.905	221.574	15.693	759.918
Agosto	260.253	165.402	1.626	122.511	24.999	574.791
Septiembre	293.029	150.034	589	138.574	12.421	594.647
Octubre	340.904	141.822	651	80.499	17.625	581.501
Noviembre	307.598	104.785	953	97.082	36.597	547.015
Diciembre	250.640	82.803	434	64.997	29.638	428.512
<b>1993</b>						
Enero	256.943	188.868	184	377.844	22.126	845.965
Febrero	258.803	67.184	899	195.904	40.440	563.230
Marzo	249.422	175.907	857	395.355	97.920	919.461
Abril	276.000	96.088	1.865	45.830	15.236	435.019
Mayo	248.026	94.193	1.441	65.693	27.759	437.112
Junio	278.626	88.516	5.745	79.102	27.850	479.839
Julio	287.850	134.756	1.519	304.561	20.779	749.465
Agosto	306.619	134.518	1.915	166.457	44.121	653.630
Septiembre	297.975	85.214	187	64.513	20.793	468.682
Octubre	265.866	50.103	1.571	17.125	24.124	358.789
Noviembre	542.484	188.420	1.072	17.341	53.135	802.452
Diciembre	270.918	89.182	1.193	13.363	25.397	400.053
<b>1994</b>						
Enero	204.439	59.174	6.335	263.465	92.737	626.150
Febrero	238.909	63.561	5.524	290.755	74.624	673.373
Marzo	311.081	62.273	439	82.183	110.627	666.603
Abril	238.881	67.478	329	13.086	17.877	337.651
Mayo	222.011	64.268	663	15.696	85.207	387.845
Junio	295.551	90.564	17.945	419.824	21.195	845.079
Julio	273.462	93.309	4.062	67.312	19.688	457.833
Ac. Julio 93	1.855.670	845.512	12.510	1.464.289	252.110	4.430.091
Ac. Julio 94	1.784.334	500.627	35.297	1.152.321	421.955	3.894.534
% Var. 94/93	-3,8	-40,8	182,2	-21,3	67,4	-12,1

Fie.: Puertos del Estado. Autoridad Portuaria de Cartagena y elaboración propia

2.3 T R A N S P O R T E S T E R R E S T R E S

2.3.1 M A T R I C U L A C I Ó N D E V E H Í C U L O S

	CAMIONES Y FURGONETAS	AUTOBUSES	TURISMOS	MOTOCICLETAS	TRACTORES	TOTAL
1990	7.221	60	24.670	3.192	349	35.492
1991	6.020	43	21.874	3.438	271	31.646
1992	5.641	56	23.251	2.542	202	31.692
1993	3.949	40	17.172	1.517	148	22.826
1992						
Enero	512	2	2.166	180	40	2.900
Febrero	495	5	2.095	184	14	2.793
Marzo	610	2	2.241	226	24	3.103
Abril	529	12	2.160	303	20	3.024
Mayo	499	17	1.926	286	12	2.740
Junio	529	1	2.179	290	9	3.008
Julio	562	0	2.589	325	16	3.492
Agosto	302	6	1.347	192	3	1.850
Septiembre	363	4	1.499	162	5	2.033
Octubre	432	1	1.764	132	21	2.350
Noviembre	386	3	1.476	111	25	2.001
Diciembre	422	3	1.809	151	13	2.398
1993						
Enero	301	5	1.172	83	27	1.588
Febrero	320	2	1.326	83	3	1.734
Marzo	370	2	1.461	113	6	1.952
Abril	366	5	1.546	186	8	2.111
Mayo	327	2	1.456	148	2	1.935
Junio	305	11	1.656	177	6	2.155
Julio	377	4	1.922	213	10	2.526
Agosto	287	1	1.183	123	14	1.608
Septiembre	280	0	1.257	116	9	1.662
Octubre	313	4	1.366	100	19	1.802
Noviembre	296	4	1.265	93	28	1.686
Diciembre	407	0	1.562	82	16	2.067
1994						
Enero	306	1	1.184	68	19	1.578
Febrero	310	1	1.421	54	14	1.800
Marzo	373	1	1.674	111	6	2.165
Abril	337	3	1.592	81	26	2.039
Mayo	296	6	1.710	96	20	2.128
Junio	334	3	1.937	112	10	2.396
Ac. Junio 93	1.989	27	8.617	790	52	11.475
Ac. Junio 94	1.956	15	9.518	522	95	12.106
% variación	-1,7	-44,4	10,5	-33,9	82,7	5,5

Fte.: Jefatura Provincial de Tráfico de Murcia

M A T R I C U L A C I Ó N D E V E H Í C U L O S  
M u r c i a

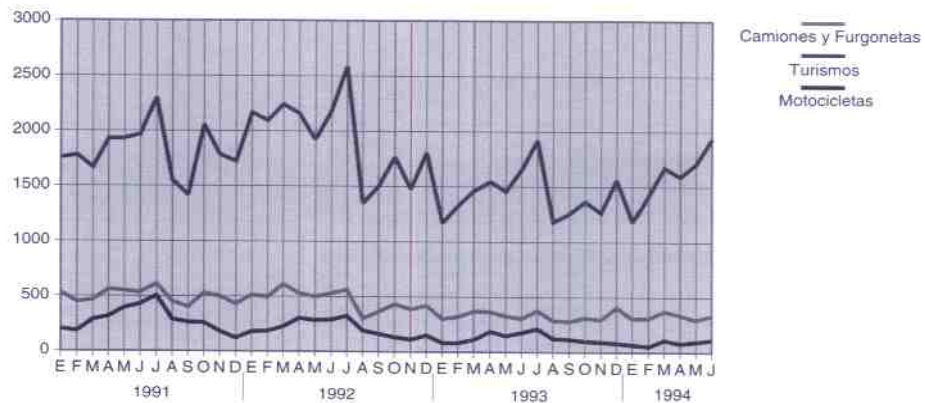

2.3.2

A C C I D E N T E S D E C I R C U L A C I Ó N R E G I Ó N D E M U R C I A

	ACCID. CON VICTIMAS			MUERTOS			HERIDOS		
	Carretera	Zona Urb.	Total	Carretera	Zona Urb.	Total	Carretera	Zona Urb.	Total
1988	1.253	1.042	2.295	129	22	151	2.098	1.176	3.274
1989	1.377	1.108	2.485	153	29	182	2.396	1.475	3.871
1990	1.202	1.170	2.372	136	55	191	2.135	1.608	3.743
1991	1.066	1.139	2.205	113	32	145	1.768	1.561	3.329
1992	878	941	1.819	103	26	129	1.501	1.223	2.724
1993	822	742	1.564	111	14	125	1.398	959	2.357
<b>1992</b>									
Enero	84	77	161	6	2	8	163	99	262
Febrero	66	87	153	8	1	9	95	112	207
Marzo	57	75	132	6	3	9	106	102	208
Abril	62	80	142	12	3	15	101	95	196
Mayo	88	80	168	12	1	13	147	109	256
Junio	66	68	134	12	0	12	105	89	194
Julio	82	69	151	7	3	10	122	91	213
Agosto	102	88	190	14	5	19	196	126	322
Septiembre	63	69	132	6	4	10	120	93	213
Octubre	76	85	161	4	2	6	125	104	229
Noviembre	63	77	140	9	2	11	104	97	201
Diciembre	69	86	155	7	0	7	117	106	223
<b>1993</b>									
Enero	52	59	111	14	0	14	88	78	166
Febrero	57	51	108	5	0	5	99	68	167
Marzo	62	72	134	4	1	5	97	95	192
Abril	67	64	131	8	1	9	140	84	224
Mayo	58	61	119	5	0	5	106	84	190
Junio	94	72	166	9	1	10	162	96	258
Julio	98	71	169	8	4	12	170	97	267
Agosto	96	53	149	9	2	11	163	70	233
Septiembre	52	71	123	6	0	6	77	88	165
Octubre	58	67	125	12	1	13	95	76	171
Noviembre	59	55	114	17	4	21	89	63	152
Diciembre	69	46	115	14	0	14	112	60	172
<b>1994</b>									
Enero	64	66	130	15	2	17	97	78	175
Febrero	50	61	111	3	2	5	90	84	174
Marzo	50	50	100	8	1	9	74	64	138
Abril	61	49	110	10	2	12	100	65	165
Mayo	53	61	114	8	0	8	89	80	169
Ac. Mayo 93	296	307	603	46	3	49	520	408	928
Ac. Mayo 94	278	287	565	44	7	51	450	371	821

Fte.: Jefatura Provincial de Tráfico de Murcia

2.3.3

PARQUE DE VEHÍCULOS CON TARJETA DE TRANSPORTE

	AÑO 1992	AÑO 1993	SEPTIEMBRE 1994
Turismos	2.984	3.294	3.323
Taxis	961	971	978
Alquiler sin conductor	2.023	2.323	2.345
Autobuses	889	887	896
Serv. público	823	811	813
Serv. privado	66	76	83
Mercancías	32.697	35.639	36.069
Serv. público	7.008	6.367	6.175
Serv. privado	22.965	26.532	27.155
Tractores	727	584	491
Tract. con conversión	1.997	2.156	2.268
Mixtos	230	312	326
Serv. especiales	244	260	264
TOTAL	37.044	40.392	40.898



## ESTADÍSTICA DE EDIFICACIÓN Y VIVIENDA. INFORMACIÓN COMPLEMENTARIA

LICENCIAS CONCEDIDAS POR CLASE DE PROMOTOR. 1993					
	Murcia	%	Total Nacional	%	% Murcia s/T. Nacional
<b>TOTAL</b>	3.192	100,0	78.456	100,0	4,07
<b>Promoción Privada</b>	3.180	99,6	78.003	99,4	4,06
- Sociedad Mercantil Privada	620	19,5	15.259	19,4	4,06
- Sociedad Mercantil Pública, s.g.v. etc.	13	0,4	389	0,5	3,34
- Cooperativa	28	0,9	735	0,9	3,81
- Comunidad de Propietarios	43	1,4	710	0,9	6,06
- Particular para uso propio	2.065	64,9	51.792	66,0	3,99
- Promotor privado	398	12,5	8.612	11,0	4,62
- Otros promotores	13	0,4	506	0,6	2,57
<b>Promoción Pública</b>	12	0,4	453	0,6	2,65
- Admón. del Estado	4	0,1	105	0,1	3,81
- Admón. Autonómica	6	0,2	207	0,3	2,90
- Admón. Provincial	1	0,0	46	0,1	2,17
- Admón. Local	1	0,0	95	0,1	1,05

Fte.: Estadística Edificación y Vivienda. D. Gral. Programación Económica y Presupuestaria. MOPTMA

LICENCIAS SEGÚN NÚMERO DE EDIFICIOS DE NUEVA PLANTA. 1993					
	Murcia	%	Total Nacional	%	% Murcia s/T. Nacional
<b>TOTAL</b>	2.465	100,0	57.044	100,0	4,32
1 Edificio	2.166	87,9	53.015	92,9	4,09
2 Edificios	63	2,6	1.645	2,9	3,83
3 Edificios	28	1,1	540	0,9	5,19
4 Edificios	39	1,6	360	0,6	10,83
5 y más Edificios	169	6,9	1.484	2,6	11,39

Fte.: Estadística Edificación y Vivienda. D. Gral. Programación Económica y Presupuestaria. MOPTMA

NÚMERO DE EDIFICIOS SEGÚN TIPO DE OBRA. 1993					
	Murcia	%	Total Nacional	%	% Murcia s/T. Nacional
<b>TOTAL</b>	5.656	100,0	103.407	100,0	5,47
<b>NUEVA PLANTA:</b>	4.937	100,0	79.618	100,0	6,20
- vivienda	4.405	89,2	70.600	88,7	6,24
- residencia colectiva	1	0,0	377	0,5	0,27
- uso no residencial	531	10,8	8.641	10,9	6,15
<b>REHABILITACIÓN:</b>	549	100,0	17.561	100,0	3,13
- vivienda	490	89,3	14.291	81,4	3,43
- residencia colectiva	2	0,4	259	1,5	0,77
- uso no residencial	57	10,4	3.011	17,1	1,89
<b>DEMOLICIÓN:</b>	170	100,0	6.228	100,0	2,73
- vivienda	153	90,0	5.474	87,9	2,80
- residencia colectiva	2	1,2	47	0,8	4,26
- uso no residencial	15	8,8	707	11,4	2,12

Fte.: Estadística Edificación y Vivienda. D. Gral. Programación Económica y Presupuestaria. MOPTMA

EDIFICIOS NUEVOS SEGÚN EL NÚMERO DE PLANTAS QUE POSEEN. 1993					
	Murcia	%	Total Nacional	%	% Murcia s/T. Nacional
TOTAL	4.937	100,0	79.618	100,0	6,20
<b>PLANTAS SOBRE RASANTE</b>					
- 0 Plantas	6	0,1	378	0,5	1,59
- 1 Planta	1.628	33,0	19.268	24,2	8,45
- 2 Plantas	2.677	54,2	42.065	52,8	6,36
- 3 Plantas	390	7,9	11.297	14,2	3,45
- 4 y 5 Plantas	197	4,0	4.682	5,9	4,21
- 6 a 8 Plantas	36	0,7	1.642	2,1	2,19
- 9 a 11 Plantas	3	0,0	165	0,2	1,82
- 12 a 15 Plantas	0	0,0	28	0,0	0,00
- 16 y más	0	0,0	93	0,1	0,00
<b>PLANTAS BAJO RASANTE</b>					
- 0 Plantas	3.508	71,1	52.699	66,2	6,66
- 1 Planta	1.392	28,2	25.153	31,6	5,53
- 2 Plantas	36	0,7	1.392	1,7	2,59
- 3 y más	1	0,0	374	0,5	0,27

Fte.: Estadística Edificación y Vivienda. D. Gral. Programación Económica y Presupuestaria. MOPTMA

EDIFICIOS DE NUEVA PLANTA SEGÚN EL NÚMERO DE VIVIENDAS. 1993					
	Murcia	%	Total Nacional	%	% Murcia s/T. Nacional
TOTAL	4.405	100,0	70.600	100,0	6,24
- 1 Vivienda	3.849	87,4	57.032	80,8	6,75
- 2 Vivienda	183	4,2	3.612	5,1	5,07
- 3 a 5 Viviendas	94	2,1	2.548	3,6	3,69
- 6 a 10 Viviendas	144	3,3	3.232	4,6	4,46
- 11 a 20 Viviendas	103	2,3	2.442	3,5	4,22
- 21 a 50 Viviendas	28	0,6	1.353	1,9	2,07
- 51 y más Viviendas	4	0,0	381	0,5	1,05

Fte.: Estadística Edificación y Vivienda. D. Gral. Programación Económica y Presupuestaria. MOPTMA

VIVIENDAS SEGÚN % DEL TERRENO QUE OCUPARAN LOS EDIFICIOS SOBRE EL SOLAR O PARCELA AFECTADOS POR EL PROYE CTO. 1993					
	Murcia	%	Total Nacional	%	% Murcia s/T. Nacional
Total viviendas	8.165	100,0	211.032	100,0	3,87
- Mayor del 50%	6.307	77,2	133.889	63,4	4,71
- Entre el 50% y el 33%	799	9,8	28.740	13,6	2,78
- Entre el 33% y el 25%	278	3,4	11.299	5,4	2,46
- Entre el 20% y el 15%	418	5,1	15.672	7,4	2,68
- Menor del 15%	363	4,4	21.532	10,2	1,69

Fte.: Estadística Edificación y Vivienda. D. Gral. Programación Económica y Presupuestaria. MOPTMA

VIVIENDAS CREADAS. 1993					
	Murcia	%	Total Nacional	%	% Murcia s/T. Nacional
TOTAL	8.123	100,0	214.574	100,0	3,79
<b>NUEVA PLANTA</b>	<b>8.167</b>	<b>100,5</b>	<b>212.463</b>	<b>99,0</b>	<b>3,84</b>
-En edificios destinados a vivienda	8.165	100,5	211.032	98,3	3,87
-En edificios destinados a uso distinto de vivienda	2	0,0	1.431	0,7	0,14
<b>REHABILITACIÓN</b>	<b>162</b>	<b>2,0</b>	<b>8.520</b>	<b>4,0</b>	<b>1,90</b>
-En edificios destinados a vivienda	165	2,0	8.295	3,9	1,99
-Creadas	173	2,1	10.011	4,7	1,73
-Suprimidas	8	0,1	1.716	0,8	0,47
<b>-En edificios destinados a uso distinto de vivienda</b>	<b>-3</b>	<b>0,0</b>	<b>225</b>	<b>0,1</b>	<b>-1,33</b>
-Creadas	0	0,0	330	0,2	0,00
-Suprimidas	3	0,0	105	0,0	2,86
<b>DEMOLICIÓN VIVIENDAS SUPRIMIDAS</b>	<b>206</b>	<b>2,5</b>	<b>6.409</b>	<b>3,0</b>	<b>3,21</b>
-En edificios destinados a vivienda	204	2,5	6.222	2,9	3,28
-En edificios destinados a uso distinto de vivienda	2	0,0	187	0,1	1,07

Fte.: Estadística Edificación y Vivienda. D. Gral. Programación Económica y Presupuestaria. MOPTMA

SUPERFICIES OCUPADAS Y AFECTADAS EN EDIFICIOS DE NUEVA PLANTA. 1993					
	Murcia	%	Total Nacional	%	% Murcia s/T. Nacional
<b>SUPERFICIE SOBRE EL TERRENO QUE OCUPA</b>					
<b>LA EDIFICACIÓN SEGÚN EL USO DEL EDIFICIO</b>	<b>803</b>	<b>100,0</b>	<b>16.553</b>	<b>100,0</b>	<b>4,85</b>
Total Edificación Residencial:	573	71,4	11.825	71,4	4,85
- Vivienda	573	71,4	11.613	70,2	4,93
- Residencia colectiva	0	0,0	212	1,3	0,00
No Residencial	230	28,6	4.728	28,6	4,86
<b>SUPERFICIE DEL TERRENO SOLAR O</b>					
<b>PARCELA AFECTADA POR EL PROYECTO</b>	<b>3.837</b>	<b>100,0</b>	<b>93.683</b>	<b>100,0</b>	<b>4,10</b>
Total Edificación Residencial:	2.219	57,8	59.617	63,6	3,72
- Vivienda	2.219	57,8	57.840	61,7	3,84
- Residencia colectiva	0	0,0	1.777	1,9	0,00
No Residencial	1.618	42,2	34.066	36,4	4,75

Fte.: Estadística Edificación y Vivienda. D. Gral. Programación Económica y Presupuestaria. MOPTMA

\* Miles de m<sup>2</sup>

PLAZAS DE GARAJE EN EDIFICIOS DESTINADOS A VIVIENDA. 1993					
	Murcia	%	Total Nacional	%	% Murcia s/T. Nacional
Total de viviendas	8.165	100,0	211.032	100,0	3,87
Viviendas en edificios con garaje	7.330	89,8	199.781	94,7	3,67
Plazas de garaje en esos edificios	6.685	81,9	201.115	95,3	3,32
Plazas de garaje por vivienda	0,82		0,95		

Fte.: Estadística Edificación y Vivienda. D. Gral. Programación Económica y Presupuestaria. MOPTMA



**Región de Murcia**  
Consejería de Política Territorial y Obras Públicas