

I N F O R M E S

29

Estadística Agraria de Murcia

2020 / 21



Región de Murcia
Consejería de Agua, Agricultura, Ganadería,
Pesca, Medio Ambiente y Emergencias

ESTADÍSTICA AGRARIA DE MURCIA 2020 – 2021



Región de Murcia
Consejería de Agua, Agricultura, Ganadería,
Pesca, Medio Ambiente y Emergencias

Edita: Comunidad Autónoma de la Región de Murcia
Consejería de Agua, Agricultura, Ganadería, Pesca, Medio Ambiente y Emergencias
© Copyright/Derechos Reservados

Elabora: Dirección General de Agricultura, Industria Alimentaria y Cooperativismo Agrario
Subdirección General de Cooperativismo Agrario
Unidad de Estadísticas Agrarias
Plaza Juan XXIII, s/n
30008 Murcia

Equipo de Trabajo: Fulgencio Pérez Hernández, David Martínez Vicente, Antonio Carmona Cabrera,
Esteban Barba Martínez, José Manuel Portillo Muñoz, Juana Corbalán Pellicer.

Colaboraciones: Oficinas Comarcales Agrarias, e informadores de la Unidad de Estadísticas Agrarias.

El contenido de esta publicación, así como otra información estadística adicional, está a su disposición en la página web de la Consejería de Agua, Agricultura, Ganadería, Pesca y Medio Ambiente:
<http://www.carm.es>

Se autoriza la reproducción total o parcial citando la fuente.

Fotografía de portada: Unidad de Estadísticas Agrarias



Presentación



Tengo el placer de presentar la nueva edición de “Estadística Agraria de Murcia”, que se corresponde con los años 2020 y 2021; una publicación que es fruto del esfuerzo realizado por esta Consejería y sus trabajadores, así como por todos los integrantes de nuestra red de colaboradores, que han hecho posible y enriquecido su realización.

Como en ediciones anteriores, se ponen de manifiesto los datos estadísticos más relevantes de nuestra agricultura, ganadería y pesca, tales como superficies, producciones, exportaciones, precios agrarios y datos macroeconómicos; asimismo, se ofrece otra información que está directamente relacionada o influye en nuestra agronomía, como territorio y climatología, población y empleo, industrias agrarias y alimentarias, etc. En suma, una imagen real de la situación del sector agrario en la Región de Murcia que nos ayuda a su mejor conocimiento y en la toma de decisiones.

De la presente edición cabe destacar tres cambios principales. En primer lugar, se han actualizado los datos del Censo Agrario hasta el año 2020, que el Instituto Nacional de Estadística no ponía al día desde 2016. Es preciso indicar, a este respecto, que la encuesta ha sido notablemente más ambiciosa y extensa que las anteriores, por lo que se recomienda consultarla en su integridad en la página web de la fuente, ya que en esta publicación sólo se han reflejado los datos más interesantes.

Por otra parte, a partir de 2021 se ha tenido que implementar una modificación en el cálculo de la superficie de las tierras ocupadas por cultivos herbáceos. El criterio actual viene determinado por un nuevo Reglamento europeo que ha pasado a considerar dicha superficie como la suma de hectáreas bajo los conceptos “Ocupados primera o principal” y “Ocupaciones asociadas”, cuando anteriormente sólo se computaba la ocupación principal.

A efectos de estadística agraria, es también necesario destacar la adaptación que la agricultura del Campo de Cartagena está experimentando al objeto de recuperar y proteger el Mar Menor. Es previsible que dicha adaptación suponga diversos cambios, incluso en las orientaciones productivas de la comarca, que se verán reflejadas en las estadísticas de los próximos años. En este sentido, con la portada de esta edición se ha pretendido homenajear a este singular ecosistema, que nos es tan querido, y subrayar el compromiso que los agricultores del Campo de Cartagena han demostrado siempre, y han incrementado ahora,



para colaborar, en la parte que a ellos toca, en la recuperación del buen estado ecológico del Mar Menor.

Los datos mostrados en este Anuario, de gran interés y utilidad para nuestra sociedad, deben ser divulgados, siendo responsabilidad de esta Consejería la transmisión de los mismos. Para reforzar esta tarea, la Consejería de Agua, Agricultura, Ganadería, Pesca, Medio Ambiente y Emergencias pone también a disposición de todos los ciudadanos su página web, en la que se amplía la información contenida en este documento, facilitando de esta manera el acceso a la misma y la obtención de la información estadística.

Por todo ello, quiero mostrar mi más sincero agradecimiento al equipo humano que ha hecho posible la realización de esta nueva edición de tan necesaria compilación de datos, que estoy convencido resultará de gran interés y utilidad para la sociedad.

Antonio Luengo Zapata

Consejero de Agua, Agricultura, Ganadería, Pesca, Medio Ambiente y Emergencias



Índice



ÍNDICE GENERAL

1.	DEFINICIONES.....	17
2.	TERRITORIO Y CLIMATOLOGÍA.....	25
2.1.	Posición geográfica y límites	25
2.2.	Principales alturas montañosas.....	25
2.3.	Distribución de la superficie según la altimetría	26
2.4.	Superficie de los municipios por número de Mapa.....	26
2.5.	Superficie de los Municipios por orden decreciente de superficie	27
2.6.	Comarcas agrarias y Municipios de la Región	28
2.7.	Datos climatológicos de Murcia	31
2.7.1.	Datos climatológicos de Murcia. Decenio 2011-2020	31
2.7.2.	Datos climatológicos de Murcia. 2020	31
2.7.3.	Datos climatológicos de Murcia. Decenio 2012-2021	33
2.7.4.	Datos climatológicos de Murcia. 2021	33
3.	POBLACIÓN Y EMPLEO	37
3.1.	Población de Derecho por Municipios según rectificación del padrón (Personas).....	37
3.1.1.	Distribución de la población de 16 años y más. Medias anuales (Miles de personas).....	38
3.1.2.	Distribución de la población de 16 años y más. 4º Trimestre (Miles de personas).....	40
3.2.	Población ocupada por Grupos de Edad, Sectores Económicos y Sexo	42
3.2.1.	Población ocupada por grupos de edad, sectores económicos y sexo. 4º Trimestre 2019. CNAE-2009 (Miles de personas)	42
3.2.2.	Población ocupada por Grupos de Edad, Sectores Económicos y Sexo. 4º Trimestre 2020. CNAE-2009 (Miles de personas)	42
3.2.3.	Población ocupada por Grupos de Edad, Sectores Económicos y Sexo. 4º Trimestre 2021. CNAE-2009 (Miles de personas)	43
3.3.	Población ocupada por Situación Profesional, Sectores Económicos y Sexo	44
3.3.1.	Población ocupada por situación profesional, sectores económicos y sexo. 4º Trimestre 2019. CNAE 2009 (Miles de personas)	44
3.3.2.	Población ocupada por situación profesional, sectores económicos y sexo. 4º Trimestre 2020. CNAE 2009 (Miles de personas)	44
3.3.3.	Población ocupada por situación profesional, sectores económicos y sexo. 4º Trimestre 2021. CNAE 2009 (Miles de personas)	45
3.4.	Distribución Porcentual de los Ocupados por Sectores Económicos y Sexo.....	46
3.4.1.	Distribución porcentual de los ocupados por sectores. 4º Trimestre 2019. Codificación CNAE2009	46
3.4.2.	Distribución porcentual de los ocupados por sectores. 4º Trimestre 2020. Codificación CNAE 2009	46
3.4.3.	Distribución porcentual de los ocupados por sectores. 4º Trimestre. 2021. Codificación CNAE 2009	46
4.	DISTRIBUCIÓN DE LA TIERRA Y ESTRUCTURA GANADERA	49
4.1.	Distribución General de la tierra por Aprovechamientos (ha)	49



4.2. Distribución Regional de Cultivos Herbáceos	51
4.2.1. Distribución regional de cultivos herbáceos (ha). 2020(*)	51
4.2.2. Distribución regional de cultivos herbáceos (ha). 2021(*)	53
4.2.3. Distribución regional de cultivos herbáceos (ha). Serie histórica.....	55
4.3. Distribución Regional de Cultivos Leñosos.....	57
4.3.1. Distribución regional de cultivos leñosos (ha). 2020(*).....	57
4.3.2. Distribución regional de cultivos leñosos (ha). 2021(*).....	58
4.3.3. Distribución regional de cultivos leñosos (ha). Serie histórica	59
4.4. Distribución Comarcal por grupos de cultivos	60
4.4.1. Distribución comarcal por grupos de cultivos (ha). 2020(*).....	60
4.4.2. Distribución comarcal por grupos de cultivos (ha). 2021(*).....	61
4.5. Superficie ocupada bajo invernadero.....	63
4.5.1. Superficie ocupada por cultivos bajo invernadero (ha). 2020(*)	63
4.5.2. Superficie ocupada por cultivos bajo invernadero (ha). 2021(*)	64
4.5.3. Superficie ocupada por cultivos bajo invernadero (ha). Serie histórica.....	65
4.6. Superficie ocupada por cultivos con riego localizado	66
4.6.1. Superficie ocupada por cultivos con riego localizado (ha). 2020 (*)	66
4.6.2. Superficie ocupada por cultivos con riego localizado (ha). 2021(*)	68
4.6.3. Superficie ocupada por cultivos con riego localizado (ha). Serie histórica.....	70
4.7. Superficie ocupada por cultivos acolchados.....	74
4.7.1. Superficie ocupada por cultivos acolchados (ha). 2020 (*)	74
4.7.2. Superficie ocupada por cultivos acolchados (ha). 2021 (*)	74
4.7.3. Superficie ocupada por cultivos acolchados (ha). Serie histórica	75
4.8. Censos agrarios de Murcia. 2013-2016.....	75
4.8.1. Número, superficie total, superficie agraria utilizada (SAU) y número de parcelas de las explotaciones. Censo 2013-2016.....	75
4.8.2. Aprovechamiento de las tierras de secano y regadío (ha). Censo 2013-2016	77
4.8.3. Explotaciones con riego y superficie regable según tamaño de la explotación. Censo 2016.....	78
4.8.4. Número de explotaciones, superficie total y superficie agrícola utilizada según régimen de tenencia.....	78
4.8.5. Número de explotaciones, superficie total y superficie agrícola utilizada según la condición jurídica del empresario.....	79
4.9. Censo agrario de Murcia. 2020.....	80
4.9.1. Número de explotaciones y superficie agraria utilizada (SAU). Censo 2020	80
4.9.2. Mapas de distribución agrícola por municipios. Censo 2020	81
4.9.3. Mapas de distribución ganadera por municipios. Censo 2020	84
4.9.4. Mapas de distribución por municipios en función de la tipología de los jefes de explotación. Censo 2020	87
4.9.5. Mapas de distribución de agricultura ecológica por comarcas. Censo 2020.....	88
4.10. Censo ganadero de Murcia por especies. Serie histórica	89
4.11. Cabaña ganadera de Murcia por tipos de ganado. Diciembre 2018-2021.....	90



4.12. Distribución comarcal del número de explotaciones ganaderas de la Región de Murcia 2020.	91
4.13. Distribución comarcal del número de explotaciones ganaderas de la Región de Murcia 2021.	92
5. PRODUCCIÓN DE CULTIVOS HERBÁCEOS (Toneladas). SERIE HISTÓRICA	95
5.1. Producción de cultivos leñosos (Toneladas). Serie histórica	98
5.2. Producción de principales frutales no cítricos y uva de mesa por variedades (Toneladas). Serie histórica	101
5.3. Producción de cítricos por variedades (Toneladas). Serie histórica	102
5.4. Producción de principales cultivos herbáceos por variedades (Toneladas). Serie histórica	103
5.5. Producción ganadera. Serie histórica	104
5.6. Producción de huevos de consumo humano. Serie histórica.....	106
5.7. Pesca desembarcada por la flota de la Región de Murcia por puertos	107
5.8. Pesca desembarcada de las principales especies (Toneladas). Serie histórica	108
5.9. Pesca desembarcada por especies y puertos. Águilas.....	109
5.10. Pesca desembarcada por especies y puertos. Cartagena.....	111
5.11. Pesca desembarcada por especies y puertos. Mazarrón y La Azohía	113
5.12. Pesca desembarcada por especies y puertos. San Pedro del Pinatar	115
5.13. Pesca desembarcada por especies y puertos. Total Región.....	117
5.14. Producción acuícola	121
6. MEDIOS DE PRODUCCIÓN	125
6.1. Parque de maquinaria agrícola automotriz inscrita en el registro de maquinaria. 2014-2021	125
6.2. Censos de embarcaciones pesqueras por modalidad de pesca y puerto. Serie histórica.	125
6.3. Trabajadores de la pesca por puertos. Serie histórica	128
6.4. Trabajadores del sector acuícola. Serie histórica	128
7. INDUSTRIAS AGRARIAS Y ALIMENTARIAS.....	131
7.1. Censo industrial y capacidad productiva. Diciembre 2019-2020	131
8. COMERCIO EXTERIOR	139
8.1. Balanza comercial general de España. (Miles de euros)	139
8.2. Balanza comercial general de Murcia. (Miles de euros)	139
8.3. Balanza comercial agroalimentaria de Murcia. (Miles de euros)	139
8.4. Balanza comercial agroalimentaria de Murcia con la UE. (Miles de euros)	139
8.5. Comercio exterior de Murcia con la UE y Mundial 2020-2021. (Miles de euros).....	140
8.6. Exportaciones por grupos de productos agroalimentarios y países. 2020-2021.	142
8.7. Destino de las exportaciones agroalimentarias a los principales países. 2020-2021.....	145
8.8. Representatividad de las exportaciones agroalimentarias de la Región de Murcia respecto del total nacional. 2021	146
9. MACROMAGNITUDES	149
9.1. Producción vegetal en 2020 y 2021 (Millones de euros).....	149
9.2. Producción animal en 2020 y 2021 (Millones de euros).....	149
9.3. Consumos intermedios en 2020 y 2021 (Millones de euros)	150
9.4. Resultados finales en 2020 y 2021 (Millones de euros)	150



9.5. Evolución de las principales macromagnitudes 2013-2021(*) (Millones de euros).....	153
9.6. Renta generada por persona ocupada en el sector agrario 2013-2021(*).....	153
10. PRECIOS	157
10.1. Precios percibidos por los productores agrarios.....	157
10.1.1. Precios percibidos por los productores agrarios. 2020	157
10.1.2. Precios percibidos por los productores agrarios. 2021	162
10.2. Precios medios de las tierras por aprovechamientos (euros/ha). Serie histórica	165
11. Enlaces de interés	169



ÍNDICE DE GRÁFICOS Y MAPAS

Gráfico 2.6.a Mapa comarcal agrario y municipal de la Región de Murcia.....	30
Gráfico 2.7.2.a Temperaturas medias anuales en Murcia. 2011-2020.....	32
Gráfico 2.7.2.b Precipitaciones totales anuales en Murcia. 2011-2020.....	32
Gráfico 2.7.4.a Temperaturas medias anuales en Murcia. 2012-2021.....	34
Gráfico 2.7.4.b Precipitaciones totales anuales en Murcia. 2012-2021.....	34
Gráfico 3.1.1.a Población agraria en Murcia. Medias anuales (Miles de personas). 2016-2021.....	39
Gráfico 3.1.2.a Población agraria en Murcia (Miles de personas). 4º Trimestre. 2016-2021.....	41
Gráfico 4.1.a Evolución de la superficie de tierras de cultivo (ha). 2016-2021.....	50
Gráfico 4.1.b Evolución de la superficie de tierras de cultivo de regadío (ha). 2016-2021.....	50
Gráfico 4.4.2.a Distribución geográfica de cultivos herbáceos. 2021 (*).....	62
Gráfico 4.4.2.b Distribución geográfica de cultivos leñosos. 2021 (*).....	62
Gráfico 4.6.3.a Evolución de los cultivos con riego localizado (ha). 2015-2021.....	73
Gráfico 4.6.3.b Evolución de los cultivos bajo invernadero y acolchados (ha). 2015-2021.....	73
Gráfico 4.9.2.a Tamaño predominante según la superficie agrícola utilizada (SAU) (ha) de las explotaciones.....	81
Gráfico 4.9.2.b Cultivo predominante según la superficie agrícola utilizada (SAU) (ha).....	81
Gráfico 4.9.2.c Superficie agrícola utilizada (SAU) (ha) de tierra arable.....	82
Gráfico 4.9.2.d Superficie agrícola utilizada (SAU) (Ha.) de cultivos leñosos.....	82
Gráfico 4.9.2.e Cultivo leñoso predominante según la Superficie agrícola utilizada (SAU) (ha).....	83
Gráfico 4.9.2.f Superficie agrícola utilizada (SAU) (ha) en invernadero o abrigo alto accesible.....	83
Gráfico 4.9.3.a Unidades ganaderas totales (UGT) de ganado bovino, ovino, caprino, porcino y aves de corral.....	84
Gráfico 4.9.3.b Tipo de ganado predominante según Unidades Ganaderas Totales (UGT).....	84
Gráfico 4.9.3.c Número de cabezas de ganado bovino.....	85
Gráfico 4.9.3.d Número de cabezas de ganado ovino y caprino.....	85
Gráfico 4.9.3.e Número de cabezas de ganado porcino.....	86
Gráfico 4.9.3.f Número de cabezas de aves de corral.....	86
Gráfico 4.9.4.a Porcentaje de mujeres jefas de las explotaciones.....	87
Gráfico 4.9.4.b Porcentaje de jefes/as de las explotaciones menores de 45 años.....	87
Gráfico 4.9.4.c Porcentaje de jefes/as de las explotaciones con formación reglada (FP y universitario/superiores).....	88
Gráfico 4.9.5.a Superficie agraria utilizada (SAU) ecológica (certificada y en conversión) (ha).....	88
Gráfico 4.9.5.b Porcentaje de superficie agrícola utilizada (SAU) ecológica respecto al total de la SAU..	89
Gráfico 5.a Producción de cultivos hortícolas (Miles de toneladas). 2015-2021.....	97
Gráfico 5.b Producción de los principales cultivos hortícolas (Miles de toneladas). 2015-2021.....	97
Gráfico 5.1.a Producción de cultivos leñosos (Miles de toneladas). 2015-2021.....	100



Gráfico 5.1.b Producción de los principales cultivos leñosos (Miles de toneladas). 2015-2021	100
Gráfico 5.5.a Producción de carne (Toneladas). 2015-2021	105
Gráfico 5.5.b Producción de carne por especies (Toneladas). 2015-2021	105
Gráfico 5.13.a Pesca desembarcada por la flota de la Región. 1998-2021	120
Gráfico 8.6.a Distribución destino exportaciones. Año 2021 (*).....	144
Gráfico 8.6.b Distribución por productos. Año 2021 (*).....	144
Gráfico 8.7.a Exportaciones Agroalimentarias de Murcia a los principales países (Miles €, 2021)	145
Gráfico 8.7.b Países de destino de las exportaciones agroalimentarias de Murcia (Millones €, 2021)....	146
Gráfico 9.4.a Estructura de la producción de la rama agraria. 2020-2021	151
Gráfico 9.4.b Producción vegetal, animal y consumos intermedios. 2020-2021	151
Gráfico 9.4.c Estructura de la Producción vegetal 2021(*)	152
Gráfico 9.4.d Estructura de la Producción animal 2021(*)	152
Gráfico 9.6.a Renta agraria y renta generada por persona ocupada 2013- 2021(*)	154



1

Definiciones



1. DEFINICIONES

POBLACIÓN Y EMPLEO

- Población residente** Se define como población residente en un determinado ámbito geográfico a aquellas personas que en la fecha de referencia tienen establecida su residencia habitual en el mismo.
- Población vinculada** Es el conjunto de personas que tienen algún tipo de vinculación con un municipio, ya sea porque residen allí, porque trabajan o estudian allí o porque suelen pasar en él ciertos periodos de tiempo (vacaciones, fines de semana...) durante el año.
- Población activa:** Conjunto de personas de 16 años o más que, durante la semana de referencia (la anterior a aquella en que se realiza la entrevista de la EPA), suministran mano de obra para la producción de bienes y servicios o están disponibles y en condiciones de incorporarse a dicha producción. Se subdividen en ocupados y parados.
- Población ocupada:** Son las personas de 16 o más años que durante la semana de referencia han estado trabajando durante al menos una hora a cambio de una retribución en dinero o especie o quienes teniendo trabajo han estado temporalmente ausentes del mismo por enfermedad, vacaciones, etcétera.
Los ocupados se subdividen en trabajadores por cuenta propia (empleadores, empresarios sin asalariados y trabajadores independientes) y asalariados (públicos o privados). Atendiendo a la duración de la jornada los ocupados se clasifican en ocupados a tiempo completo (con una jornada habitual semanal superior a 30 horas) y a tiempo parcial (con una jornada habitual semanal inferior a 35 horas).
- Población parada:** Son las personas de 16 o más años que durante la semana de referencia han estado sin trabajo, disponibles para trabajar y buscando activamente empleo. Se considera que una persona busca empleo de forma activa si:
- Ha estado en contacto con una oficina pública de empleo con el fin de encontrar trabajo.
 - Ha estado en contacto con una oficina privada (oficina de empleo temporal, empresa especializada en contratación, etc.) con el fin de encontrar trabajo.
 - Ha enviado una candidatura directamente a los empleadores.
 - Ha indagado a través de relaciones personales, por mediación de sindicatos, etc.
 - Se ha anunciado o ha respondido a anuncios de periódicos.
 - Ha estudiado ofertas de empleo.
 - Ha participado en una prueba, concurso o entrevista, en el marco de un procedimiento de contratación.
 - Ha estado buscando terrenos o locales.
 - Ha realizado gestiones para obtener permisos, licencias o recursos financieros.
- También se consideran parados a las personas que ya han encontrado un trabajo y están a la espera de incorporarse a él, siempre que verifiquen las dos primeras condiciones.
- Población Inactiva:** Recibe esta consideración la población de 16 o más años no incluida en las categorías anteriores.
- Tasa de paro:** Porcentaje que representa la población parada respecto a la población activa.



DISTRIBUCIÓN DE LA TIERRA Y ESTRUCTURA GANADERA

- Tierras ocupadas por cultivos herbáceos:** Engloban las tierras bajo cultivos temporales (contando solo una vez las que dan dos cosechas), las praderas temporales para siega o pastoreo, y las tierras dedicadas a huertas con inclusión de los cultivos de invernadero.
- Barbechos y otras tierras no ocupadas:** Se incluyen en este grupo todas las tierras de cultivo en descanso o no ocupadas durante el año independientemente del motivo, aunque hayan sido aprovechadas como pastos para el ganado.
- Tierras ocupadas por cultivos leñosos:** Se refieren a la tierra cultivada con cosechas que ocupan el terreno durante largos períodos y no necesitan ser replantadas después de cada cosecha. Incluye tierras ocupadas por árboles frutales, árboles de fruto seco, olivos, vides, etc., pero excluye la tierra dedicada a árboles para la producción de leña o de madera.
- Prados naturales:** Son terrenos con cubierta herbácea natural (no sembrados) constituida por especies vivaces, característica de climas húmedos o subhúmedos, pero que también existe en climas más secos con suficiente humedad edáfica (regadíos o terrenos frescos). Son susceptibles de aprovechamiento mediante siega al menos una vez al año. Se caracterizan también por una homogeneidad de producción a lo largo de los años y en menor proporción en distintas épocas del año.
- Pastizales:** Terreno de pastos naturales característicos de zonas con climas secosubhúmedos, semiáridos y áridos, poblados de especies espontáneas, entre las que predominan las herbáceas generalmente anuales. Son susceptibles de aprovechamiento mediante pastoreo y no se labran, al menos periódicamente. Es frecuente una gran variabilidad de producción a lo largo de los años y dentro de períodos en el año. Su diferencia con los prados naturales es que se dan en climas más secos y no son aprovechables por siega.
- Monte maderable:** Todo terreno con una "cubierta forestal", es decir, con árboles cuyas copas cubren más del 20% de la superficie del suelo, y que se utiliza para producción de madera o mejora del medio ambiente, estando el pastoreo más o menos limitado.
- Monte abierto:** Terreno con arbolado adulto cuyas copas cubren del 5 al 20% de la superficie, y que se utiliza principalmente para el pastoreo. Según las especies se realizan aprovechamientos de montanera.
- Monte leñoso:** Terreno con árboles de porte achaparrado, procedentes de brote de cepa o raíz, o con matorral o maleza, y cuyo aprovechamiento es para leña o pastoreo.
- Erial:** Terreno inculto, raso y de muy escasa vegetación herbácea. Frecuentemente son tierras degradadas, que pueden producir pastos pobres de temporada en años de buena climatología, pero cuyo aprovechamiento ganadero no es apreciable por no existir ganado o por la escasez de mano de obra. Normalmente no llega a poder mantener diez kilos de peso vivo por hectárea y año. En el caso de terrenos de estas características, pero situados en zonas de normal aprovechamiento ganadero, se incluirán como "Pastizal".
- Espartizal:** Terreno con población de esparto cuya producción no siempre se recolecta. Circunstancialmente puede ser objeto de cuidados culturales para incrementar la producción.
- Terrenos improductivos:** Son aquellos que aun encontrándose dentro de las superficies agrícolas no son susceptibles de ningún aprovechamiento, ni siquiera para pastos, tales como desiertos, pedregales, torrenteras, cumbres nevadas, etc.
- Superficies no agrícolas:** Son las superficies destinadas a otros usos como poblaciones, edificaciones, caminos, carreteras, vías férreas, zonas industriales, fines militares, etc.
- Ríos y lagos:** Son parte de la superficie no agrícola que comprende todas las extensiones correspondientes a lagos, lagunas, pantanos, charcas, canales y ríos normalmente ocupados por agua, estén o no en alguna época secos o a más bajo nivel.



Regadío:	Superficies destinadas a la producción de cultivos o mejoramiento de pastos a las que voluntariamente se proporciona agua, con independencia de que estas superficies sean regadas o no durante el periodo respectivo. Hay que diferenciar el concepto de Tierras de regadío , que son las que se considera que, durante el periodo de referencia han recibido agua mediante un procedimiento establecido por el hombre, cualquiera que haya sido la duración o cantidad de los riegos, incluso si fueron de forma eventual.
Secano:	Tierras que durante el periodo de referencia no han recibido más agua que la de la lluvia.
Explotación agraria:	Es la unidad técnico-económica de la cual se obtienen productos agrarios bajo la responsabilidad de un titular. Dicha unidad técnico-económica se caracteriza por la utilización en común de mano de obra y de los medios de producción: Maquinaria, tierras, edificios, abonos, etc. Es decir, es una unidad de carácter agrícola (conjunto de tierras y/o ganado), bajo una gestión única, situada en un emplazamiento geográfico determinado y que utiliza los mismos medios de producción.
Explotación agraria con tierra:	Aquella cuya superficie total en una o varias parcelas, aunque no sean contiguas, sea igual o superior a 0,1 ha.
Explotación agraria sin tierra:	Se entiende como tal, aquella explotación que con menos de 0,1 ha posea en total, una o más cabezas de ganado vacuno; dos o más cabezas entre ganado caballar, mular o asnal; seis o más cabezas entre ganado ovino o caprino; dos o más cabezas de ganado porcino; cincuenta o más aves entre gallinas, pavos, patos, ocas, palomas, codornices, faisanes y perdices criadas en cautividad; treinta o más conejas madres; diez o más colmenas.
Superficie Total (ST):	Está constituida por la superficie de todas las parcelas que integran la misma explotación: la superficie propiedad del titular, la arrendada de otros para su explotación y la superficie explotada con arreglo a otras formas de tenencia. Se excluyen las superficies de propiedad del titular pero cedidas a terceras personas.
Superficie agrícola utilizada (SAU):	Es el conjunto de la superficie de tierras labradas y tierras para pastos permanentes. Las tierras labradas comprenden los cultivos herbáceos, los barbechos, los huertos familiares y las tierras dedicadas a cultivos leñosos.
Parcela:	Es toda extensión de tierras que está bajo una sola linde, es decir, rodeada de terreno, edificios o aguas que no pertenezcan a la explotación.
Régimen de tenencia de la tierra:	Forma jurídica bajo la cual actúa el empresario en la explotación agraria con tierras. Comprende las superficies destinadas a la recolección durante el periodo de referencia del censo.
Propiedad:	Aquellas tierras sobre las que el empresario tiene derecho de propiedad y las que han sido explotadas pacífica e ininterrumpidamente por el empresario durante treinta años como mínimo, y sin pago de renta.
Arrendamiento:	Cuando el empresario disfruta de los aprovechamientos de la tierra mediante el pago de un canon o renta, independiente de los resultados de la explotación, ya sea en metálico, ya en especie o en ambas a la vez.
Aparcería:	Tierras propiedad de tercera persona cedidas temporalmente, mediante el pago de un tanto por ciento del producto obtenido o su equivalente en efectivo.
Comunal:	Se incluyen aquí las tierras de régimen comunal, cuando el empresario no es el ente "comunal", sino un vecino perteneciente a él, y lleva tierras de origen comunal que les han sido entregadas en "suertes" de tal forma, que sólo puede utilizarlas él, y sin coste alguno.



COMERCIO EXTERIOR

- Comercio exterior:** Intercambios realizados entre un área geográfica (país o región) y el extranjero. La clasificación de productos sigue la nomenclatura del Arancel Integrado Comunitario (TARIC). La información que se presenta viene referida a las operaciones de exportación e importación en las que figura la Región de Murcia como provincia de origen o destino de las mercancías, o bien en caso de que este campo esté en blanco, sea nuestra Comunidad Autónoma domicilio fiscal de la empresa.
- Balanza Comercial:** Expresión de los intercambios comerciales de mercancías, exportaciones, importaciones y resultados, de un país o región (ej. España, Murcia, etc.), durante un período de tiempo determinado (trimestral, anual, etc.), con otro país o grupo de países (ej. Francia, CEE, etc.).
- Tasa de Cobertura:** Porcentaje de exportaciones con respecto a las importaciones en una determinada Balanza comercial.



MACROMAGNITUDES. METODOLOGÍA SEC-2010

Los cambios de base en las cuentas nacionales tienen como finalidad, por un lado, actualizar las fuentes y procedimientos estadísticos empleados en la medición de la actividad económica y, por otro lado, aplicar las modificaciones que se hayan registrado en las metodologías contables de referencia. El principal propósito del actual cambio de base de las cuentas nacionales españolas es la implementación del nuevo Sistema Europeo de Cuentas Nacionales y Regionales (SEC 2010).

Esta nueva metodología ha sido adoptada mediante el Reglamento (UE) Nº 549/2013 del Parlamento Europeo y del Consejo de 21 de mayo de 2013 relativo al Sistema Europeo de Cuentas Nacionales y Regionales de la Unión Europea y, por lo tanto, de obligado cumplimiento para todos los Estados Miembros de la Unión Europea.

Producción vegetal La Producción Vegetal recoge el valor, a precios básicos, de los productos vegetales (cereales, cultivos industriales, hortalizas, frutas...) obtenidos en el desarrollo de la actividad agraria de las explotaciones y cooperativas. Además del valor de la uva/aceituna producidas y comercializadas en dichas unidades, incluye el valor del vino/aceite elaborados y comercializados por los mismos obtenidos de sus propias materias primas.

Producción animal La Producción Animal recoge el valor, a precios básicos, de los productos derivados del ganado (carne, leche, huevos...). Se incluyen, además de los obtenidos a partir de las especies domésticas clásicas: vacuno, ovino, caprino, porcino, aves y conejos; los derivados del ganado de lidia y la cría de caballos de raza.

Producción de servicios de la agricultura Los Servicios Agrarios incluyen, a precios de mercado, los principales servicios realizados por terceros (unidades diferentes de las explotaciones agrarias) y que intervienen directamente en el proceso de producción agrario: recolección de productos, tratamientos fitosanitarios, etc. Se trata de actividades muy frecuentes que habitualmente desarrollaba el agricultor.

Actividades secundarias no agrarias Las Actividades Secundarias no Agrarias no Separables de la Actividad Agraria son actividades muy vinculadas al proceso de producción en la explotación, ya que suponen, bien una prolongación de la actividad agraria en sus productos (transformación de leche en queso y/o mantequilla en la explotación), o una utilización de los mismos medios de producción (equipos, instalaciones, tierra (caza), mano de obra...); por tanto, su valoración no puede realizarse de forma separada de la actividad agraria. Existe la posibilidad de ampliar la lista de actividades: calibrado y acondicionado de productos agrarios, agroturismo, servicios de conservación del paisaje y del suelo, etc.; pero siempre que dichas actividades: posean importancia para un elevado número de explotaciones agrarias, se disponga de información fehaciente y no hayan sido contabilizadas en otras ramas de actividad.

Producción de la rama agraria (valor precios productor) Es la suma de las producciones, en el período indicado, de todas las unidades de la rama, a precios de productor, (salvo la producida y consumida dentro de la misma unidad), a la que se añade la producción utilizada como consumo intermedio en la misma unidad, siempre y cuando dicha producción se refiera a dos actividades básicas diferentes y cumpla determinados criterios.

Producción de la rama agraria (valor precios básicos) Es la valoración obtenida, en el período indicado, añadiendo a la producción de todas las unidades de la rama, a precios de productor, el importe de las subvenciones a los productos neto de impuestos. Dicho criterio de valoración obliga a diferenciar entre las subvenciones e impuestos a los productos; y las otras subvenciones e impuestos a la producción.

Consumos intermedios Los Consumos Intermedios representan el valor, a precios de mercado, de los medios de producción consumidos o transformados en su totalidad en el proceso de producción. Incluyen los gastos de los medios de producción corrientes: semillas/plantas de vivero, energía, fertilizantes, fitosanitarios, alimentos para el ganado, gastos veterinarios, mantenimiento de material y edificios, y otros servicios.



Valor añadido bruto a precios básicos	El Valor Añadido Bruto a precios básicos es el resultado económico final de la actividad productiva, y se obtiene por diferencia entre el valor de la “Producción de la Rama de la Actividad Agraria” y los “Consumos Intermedios”.
Consumo capital fijo o Amortizaciones	Las Amortizaciones o consumo de capital fijo expresan el valor a precios de mercado de los medios de producción consumidos con una vida útil superior a un año utilizados en el proceso productivo; en caso contrario se registran como consumos intermedios. Se consideran como amortizables las plantaciones, el ganado para vida, la maquinaria y equipos agrícolas, y las construcciones relacionadas con la actividad agraria.
Valor añadido neto a precios básicos	Es el resultado de restar, en el período indicado, al “Valor añadido bruto a precios básicos” el “Consumo de capital fijo”.
Subvenciones	Las Subvenciones son pagos corrientes efectuados por la Administración a los productores con el fin de influir en sus niveles de producción, precios o remuneración de los medios de producción. A efectos del cálculo de la Renta Agraria, se subdividen en dos grupos: Subvenciones a los productos y Otras subvenciones a la producción: <ul style="list-style-type: none">- Las Subvenciones a los productos las recibe el agricultor en función de la “cantidad producida de un determinado producto vegetal o animal” en su parte acoplada.- Las Otras subvenciones a la producción las recibe el agricultor por el hecho de “participar” en el proceso.
Impuestos sobre la producción	Los Impuestos sobre la producción y las importaciones son pagos obligatorios recaudados por la Administración Pública, que pueden gravar la producción y las importaciones de bienes y servicios; la utilización de la mano de obra, la propiedad o el uso de la tierra; y los edificios u otros activos utilizados. A efectos del cálculo de la Renta Agraria dichos impuestos se subdividen en dos grupos: Impuestos a los productos y Otros impuestos a la producción.
Renta de los factores o renta agraria	Cuantifica el montante de las remuneraciones percibidas por los factores originarios de la producción, aplicados a la actividad agraria en el año de referencia; se trata del indicador fundamental de la medida de la actividad agraria. Es el resultado de añadir, en el período indicado, al “Valor añadido neto a precios básicos”, el valor de “Otras subvenciones sobre la producción”, y restar el de “Otros impuestos sobre la producción”.



2

**Territorio y
Climatología**



2. TERRITORIO Y CLIMATOLOGÍA

2.1. Posición geográfica y límites

	REGIÓN DE MURCIA	ESPAÑA
POSICIÓN GEOGRÁFICA		
Latitud norte		
Extremo septentrional	38º 45'	43º 48'
Extremo meridional	37º 23'	27º 38'
Longitud ⁽¹⁾		
Extremo oriental	0º 41' W	4º 20' E
Extremo occidental	2º 21' W	18º 10' W
DESARROLLO DE LOS LÍMITES (km)		
Terrestres	450	2.013 (2)
Marítimos peninsulares	274	4.830
Marítimos insulares	16	3.227
Total	740	10.070

Notas: ⁽¹⁾ Está referida al meridiano de Greenwich. Sistema de referencia: "Europeo" para Península.

⁽²⁾ No incluye Gibraltar.

Fuente: INE. Anuario Estadístico de España.

2.2. Principales alturas montañosas

DENOMINACIÓN	SITUACIÓN	ALTURA EN METROS
Sierra Seca (Revolcadores)	Moratalla	2.027
Cuerda de la Gitana	Moratalla	1.972
Sierra de Mojantes	Caravaca de la Cruz	1.605
Punta de Carroja	Moratalla	1.588
Sierra Espuña	Aledo, Alhama, Mula	1.584
La Selva	Lorca, Mula	1.525
Sierra del Cambrón	Lorca	1.518
Puntal de Gorra Noguerras	Moratalla	1.502
Sierra del Gigante	Lorca	1.493
Sierra de la Zarza	Caravaca de la Cruz	1.479
Sierra de los Álamos	Moratalla	1.479
Sierra del Gavilán	Caravaca de la Cruz	1.477
Sierra de Ponce	Lorca	1.446
Lachar	Moratalla	1.438
Pico del Buitre	Moratalla	1.428
Sierra de Muela	Moratalla	1.410
Castellar	Moratalla	1.381
Sierra del Carche	Jumilla	1.371
Vicario	Caravaca de la Cruz	1.359
Calar de Incol	Moratalla	1.307

Nota: Alturas montañosas de más de 1.300 metros.

Fuente: INE



2.3. Distribución de la superficie según la altimetría

ALTITUD	MURCIA		ESPAÑA	
	km ²	%	km ²	%
Hasta 200 m	1.692	15	57.618	11,4
De 201 a 600 m	4.851	42,9	156.370	30,9
De 601 a 1.000 m	3.641	32,2	198.649	39,3
De 1.001 a 2.000 m	1.130	10	88.766	17,5
Más de 2000 m	—	—	4.587	0,9
Total	11.314	100	505.990	100

Fuente: Instituto Geográfico Nacional.

2.4. Superficie de los municipios por número de Mapa

Nº de Mapa	MUNICIPIO	Número de Nomenclátor	Km ²	%	Posición en orden decreciente de superficie
1	Abanilla	1	235,62	2,08	16
2	Abarán	2	115,04	1,02	22
3	Águilas	3	251,77	2,22	15
4	Albudeite	4	17,08	0,15	39
5	Alcantarilla	5	16,24	0,14	41
6	Aledo	6	49,54	0,44	28
7	Alguazas	7	23,84	0,21	36
8	Alhama de Murcia	8	313,03	2,77	11
9	Archena	9	16,38	0,14	40
10	Beniel	10	10,11	0,09	45
11	Blanca	11	87,17	0,77	23
12	Bullas	12	82,50	0,73	25
13	Calasparra	13	185,59	1,64	18
14	Campos del Río	14	47,01	0,42	29
15	Caravaca de la Cruz	15	860,20	7,60	5
16	Cartagena	16	560,19	4,95	8
17	Cehegín	17	300,12	2,65	12
18	Ceutí	18	10,30	0,09	44
19	Cieza	19	366,20	3,24	9
20	Fortuna	20	149,39	1,32	20
21	Fuente-Álamo	21	274,19	2,42	14
22	Jumilla	22	969,71	8,57	2
23	Librilla	23	56,63	0,50	27
24	Lorca	24	1.675,27	14,80	1
25	Lorquí	25	15,73	0,14	42
26	Mazarrón	26	318,17	2,81	10
27	Molina de Segura	27	169,37	1,50	19
28	Moratalla	28	952,61	8,42	3
29	Mula	29	633,84	5,60	6
30	Murcia	30	885,11	7,82	4
31	Ojós	31	45,72	0,40	30



Nº de Mapa	MUNICIPIO	Número de Nomenclátor	Km ²	%	Posición en orden decreciente de superficie
32	Pliego	32	29,34	0,26	34
33	Puerto Lumbreras	33	144,62	1,28	21
34	Ricote	34	86,83	0,77	24
35	San Javier	35	75,36	0,67	26
36	San Pedro del Pinatar	36	22,35	0,20	37
37	Torre-Pacheco	37	189,61	1,68	17
38	Torres de Cotillas (Las)	38	38,76	0,34	33
39	Totana	39	287,28	2,54	13
40	Ulea	40	40,02	0,35	32
41	Unión (La)	41	25,75	0,23	35
42	Villanueva del Río Segura	42	13,14	0,12	43
43	Yecla	43	605,26	5,35	7
44	Santomera	901	44,12	0,39	31
45	Alcázares (Los)	902	20,06	0,18	38
Total			11.316,17	100,00	

Fuente: CARM, 2022, a partir de datos del Instituto Geográfico Nacional de España (IGN).

Nota: La superficie regional ha variado respecto de años anteriores, debido a una revisión cartográfica de precisión realizada por el IGN.

2.5. Superficie de los Municipios por orden decreciente de superficie

Nº de Orden	MUNICIPIO	Número de Mapa	km ²	%	% Acumulado
1	Lorca	24	1.675,27	14,80	14,80
2	Jumilla	22	969,71	8,57	23,37
3	Moratalla	28	952,61	8,42	31,79
4	Murcia	30	885,11	7,82	39,61
5	Caravaca de la Cruz	15	860,20	7,60	47,21
6	Mula	29	633,84	5,60	52,82
7	Yecla	43	605,26	5,35	58,16
8	Cartagena	16	560,19	4,95	63,11
9	Cieza	19	366,20	3,24	66,35
10	Mazarrón	26	318,17	2,81	69,16
11	Alhama de Murcia	8	313,03	2,77	71,93
12	Cehegín	17	300,12	2,65	74,58
13	Totana	39	287,28	2,54	77,12
14	Fuente-Álamo	21	274,19	2,42	79,54
15	Águilas	3	251,77	2,22	81,77
16	Abanilla	1	235,62	2,08	83,85
17	Torre-Pacheco	37	189,61	1,68	85,53
18	Calasparra	13	185,59	1,64	87,17
19	Molina de Segura	27	169,37	1,50	88,66
20	Fortuna	20	149,39	1,32	89,98
21	Puerto Lumbreras	33	144,62	1,28	91,26
22	Abarán	2	115,04	1,02	92,28



Nº de Orden	MUNICIPIO	Número de Mapa	km ²	%	% Acumulado
23	Blanca	11	87,17	0,77	93,05
24	Ricote	34	86,83	0,77	93,81
25	Bullas	12	82,50	0,73	94,54
26	San Javier	35	75,36	0,67	95,21
27	Librilla	23	56,63	0,50	95,71
28	Aledo	6	49,54	0,44	96,15
29	Campos del Río	14	47,01	0,42	96,56
30	Ojós	31	45,72	0,40	96,97
31	Santomera	901	44,12	0,39	97,36
32	Ulea	40	40,02	0,35	97,71
33	Torres de Cotillas (Las)	38	38,76	0,34	98,05
34	Pliego	32	29,34	0,26	98,31
35	Unión (La)	41	25,75	0,23	98,54
36	Alguazas	7	23,84	0,21	98,75
37	San Pedro del Pinatar	36	22,35	0,20	98,95
38	Alcázares (Los)	902	20,06	0,18	99,13
39	Albudeite	4	17,08	0,15	99,28
40	Archena	9	16,38	0,14	99,42
41	Alcantarilla	5	16,24	0,14	99,56
42	Lorquí	25	15,73	0,14	99,70
43	Villanueva del Río Segura	42	13,14	0,12	99,82
44	Ceutí	18	10,30	0,09	99,91
45	Beniel	10	10,11	0,09	100,00
Total			11.316,17	100,00	

Fuente: CARM, 2022, a partir de datos del Instituto Geográfico Nacional de España (IGN).

Nota: La superficie regional ha variado respecto de años anteriores, debido a una revisión cartográfica de precisión realizada por el IGN.

2.6. Comarcas agrarias y Municipios de la Región

COMARCA	Número de Mapa	MUNICIPIO	Nº de Nomenclátor
I. ALTIPLANO	1	Abanilla	1
	20	Fortuna	20
	22	Jumilla	22
	43	Yecla	43
II. NOROESTE	12	Bullas	12
	15	Caravaca de la Cruz	15
	17	Cehegín	17
	28	Moratalla	28
III. RÍO MULA	4	Albudeite	4
	14	Campos del Río	14
	29	Mula	29
	32	Pliego	32
IV. VEGA DEL SEGURA	2	Abarán	2
	5	Alcantarilla	5
	7	Alguazas	7



COMARCA	Número de Mapa	MUNICIPIO	Nº de Nomenclátor
	9	Archena	9
	10	Beniel	27
	11	Blanca	38
	13	Calasparra	13
	18	Ceutí	18
	19	Cieza	19
	25	Lorquí	25
	27	Molina de Segura	27
	30	Murcia	42
	31	Ojós	31
	34	Ricote	34
	38	Torres de Cotillas (Las)	38
	40	Ulea	40
	42	Villanueva del Segura	42
	44	Santomera	901
V. VALLE DEL GUADALENTÍN	3	Águilas	3
	6	Aledo	33
	8	Alhama de Murcia	8
	23	Librilla	23
	24	Lorca	24
	26	Mazarrón	26
	33	Puerto Lumbreras	8
	39	Totana	39
VI. CAMPO DE CARTAGENA	16	Cartagena	16
	21	Fuente Álamo	21
	35	San Javier	35
	36	San Pedro del Pinatar	36
	37	Torre Pacheco	37
	41	Unión (La)	41
	45	Alcázares (Los)	902



Gráfico 2.6.a Mapa comarcal agrario y municipal de la Región de Murcia



2.7. Datos climatológicos de Murcia

2.7.1. Datos climatológicos de Murcia. Decenio 2011-2020

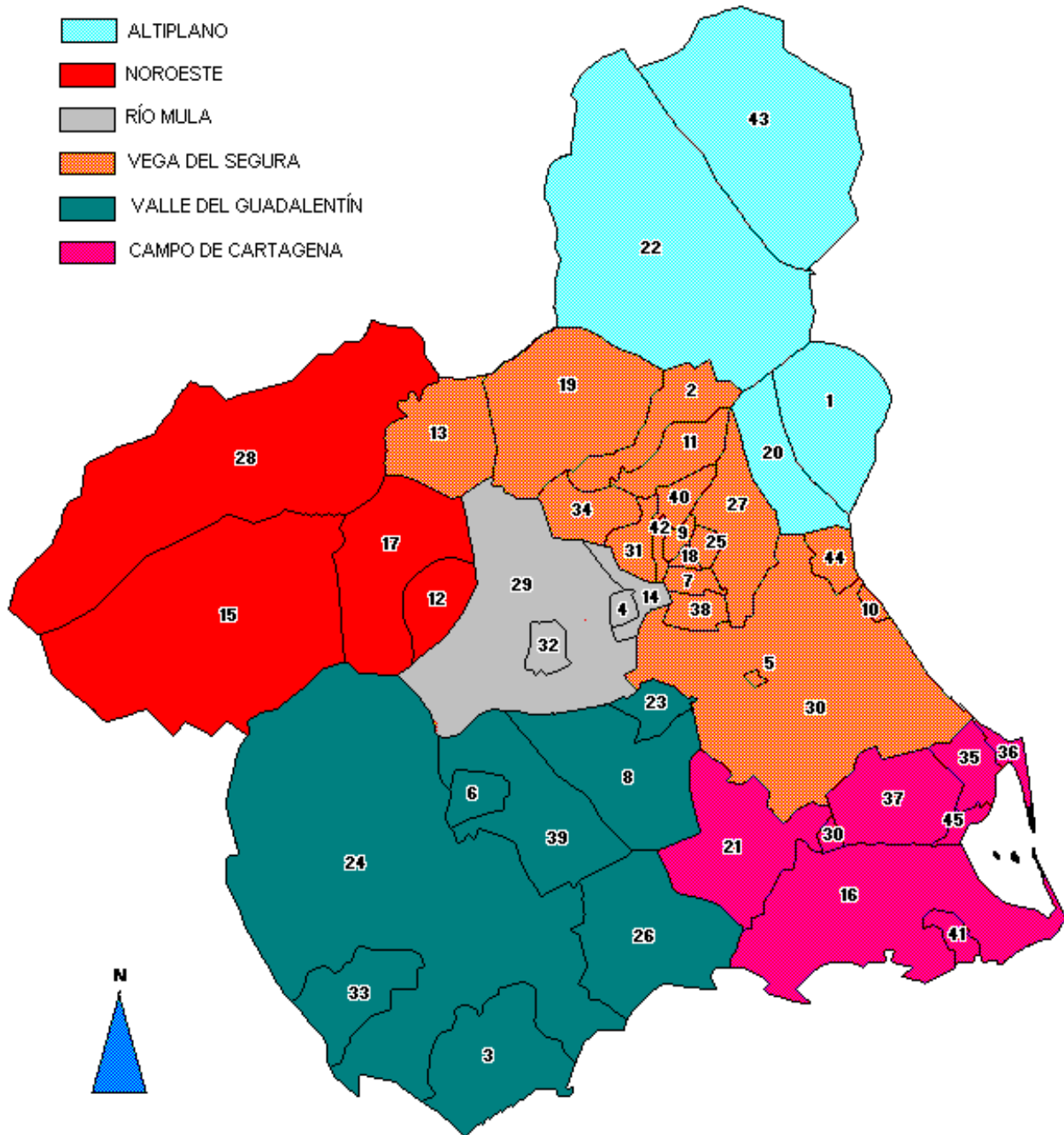
	2011	2012	2013	2014	2015	2016	2017	2018	2019	2020	Decenio
Presión Media (mm.)	758,2	757,9	757,5	756,8	759,0	757,7	758,4	759,1	757,2	757,9	758,0
Temperaturas Medias (°C):											
<i>Media Anual</i>	19,6	19,3	19,2	20,2	20,0	20,1	19,9	13,6	19,6	19,8	19,1
<i>Media Máximas</i>	25,7	25,6	25,5	26,5	26,3	26,1	26,3	18,9	25,8	26,1	25,3
<i>Media Mínimas</i>	13,4	13,0	12,9	13,8	13,7	14,0	13,5	8,2	13,4	13,5	12,9
Número de días < 0º	1,0	4,0	1,0	2,0	1,0	0,0	2,0	0,0	3,0	1,0	1,5
Número de días > 30º	121,0	126,0	111,0	123,0	128,0	127,0	130,0	0,0	115,0	122,0	110,3
Temperatura máx. absolut.(°C)	39,8	43,2	38,7	39,4	43,4	44,6	41,4	24,9	42,6	42,8	44,6
Temperatura mín. absolut.(°C)	-2,6	-2,8	-0,6	-2,2	-0,6	1,0	-1,1	4,2	-1,4	-0,3	-2,8
Humedad relativa Media (%)	58,0	56,0	55,0	47,0	40,0	55,5	55,3	68,0	54,1	57,8	54,7
Total horas de sol	3.066,8	3.254,5	3.223,1	3.155,6	3.182,2	3.195,2	3.347,5	162,0	3.296,2	3.302,4	2.918,6
Número de días:											
<i>Despejados</i>	96,0	114,0	98,0	90,0	33,0	82,0	100,0	86,0	123,0	117,0	93,9
<i>Nubosos</i>	207,0	210,0	222,0	241,0	94,0	153,0	227,0	236,0	208,0	176,0	197,4
<i>Cubiertos</i>	62,0	42,0	45,0	34,0	24,0	40,0	38,0	43,0	34,0	33,0	39,5
<i>Precipitación</i>	87,0	64,0	80,0	71,0	67,0	69,0	53,0	96,0	56,0	69,0	71,2
Precipitación Total (l/m²)	224,3	265,2	231,3	186,5	236,5	369,5	177,9	306,2	476,0	306,7	278,0

Fuente: Agencia Estatal de Meteorología. Centro Meteorológico Territorial de Murcia.

2.7.2. Datos climatológicos de Murcia. 2020

	Ene	Feb	Mar	Abr	May	Jun	Jul	Ago	Sep	Oct	Nov	Dic	ANUAL
Presión Media (mm.)	763,3	763,7	757,0	756,2	756,8	755,0	756,1	754,5	757,3	757,6	760,5	756,2	757,9
Temperaturas Medias (°C):													
<i>Media Mensual</i>	11,3	15,2	15,6	17,0	22,2	25,3	28,4	29,1	24,9	19,5	17,0	12,5	19,8
<i>Media Máximas</i>	17,3	22,3	21,1	22,1	28,6	32,0	34,8	36,0	31,0	26,5	22,4	18,7	26,1
<i>Media Mínimas</i>	5,3	8,1	10,0	11,7	15,6	18,5	21,9	22,2	18,7	12,4	11,6	6,2	13,5
Número de días < 0º	0,0	0,0	0,0	0,0	0,0	0,0	0,0	0,0	0,0	0,0	0,0	1,0	1,0
Número de días > 30º	0,0	0,0	1,0	0,0	11,0	26,0	30,0	29,0	22,0	3,0	0,0	0,0	122,0
Temperatura máx. absolut.(°C)	22,6	28,2	31,9	28,3	34,2	37,0	39,7	42,8	34,7	34,1	28,4	25,2	42,8
Temperatura mín. absolut. (°C)	0,5	3,2	6,1	7,9	11,2	15,8	20,0	16,4	13,7	8,6	6,1	-0,3	-0,3
Humedad relativa Media (%)	71,0	65,0	62,0	67,0	52,0	48,0	51,0	47,0	54,0	51,0	71,0	55,0	57,8
Total horas de sol	197,6	233,7	204,9	216,6	348,7	355,3	384,7	360,2	292,6	276,3	213,8	218,0	3.302,4
Número de días:													
<i>Despejados</i>	15,0	9,0	13,0	8,0	7,0	14,0	19,0	17,0	4,0	9,0	3,0	5,0	123,0
<i>Nubosos</i>	13,0	19,0	15,0	13,0	22,0	16,0	11,0	13,0	22,0	21,0	24,0	19,0	208,0
<i>Cubiertos</i>	3,0	0,0	3,0	9,0	2,0	0,0	1,0	1,0	4,0	1,0	3,0	7,0	34,0
<i>Precipitación</i>	2,0	0,0	8,0	12,0	4,0	2,0	0,0	3,0	5,0	6,0	8,0	6,0	56,0
Precipitación Total (l/m²)	1,2	0,0	17,9	123,1	5,0	1,2	0,0	37,6	217,5	21,9	13,6	37,0	476,0

Fuente: Agencia Estatal de Meteorología. Centro Meteorológico Territorial de Murcia.



Gráfico 2.7.2.a Temperaturas medias anuales en Murcia. 2011-2020



Gráfico 2.7.2.b Precipitaciones totales anuales en Murcia. 2011-2020

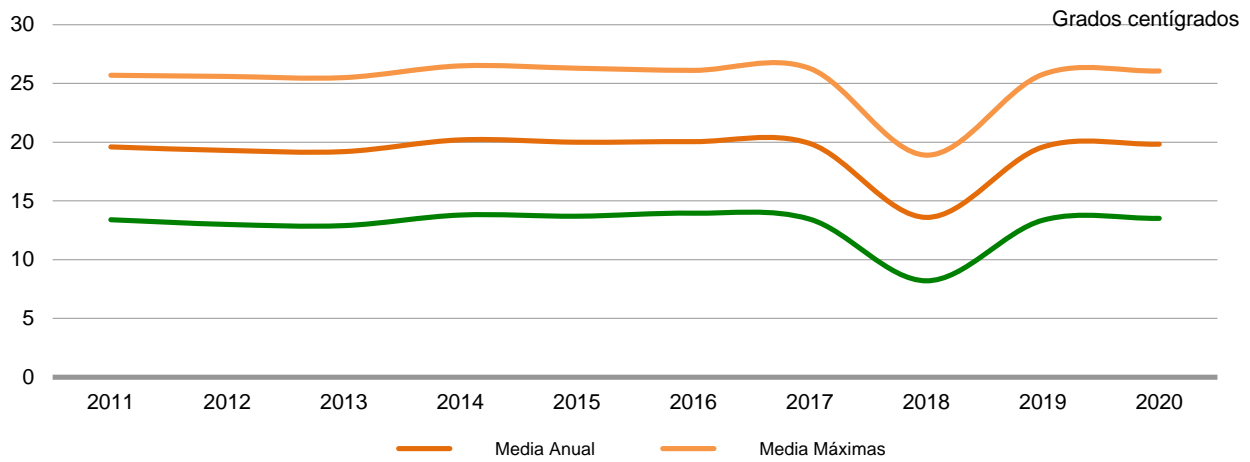

2.7.3. Datos climatológicos de Murcia. Decenio 2012-2021

	2012	2013	2014	2015	2016	2017	2018	2019	2020	2021	Decenio
Presión Media (mm.)	757,9	757,5	756,8	759,0	757,7	758,4	759,1	757,2	757,9	757,3	757,9
Temperaturas Medias (°C):											
<i>Media Anual</i>	19,3	19,2	20,2	20,0	20,1	19,9	13,6	19,6	19,8	19,7	19,1
<i>Media Máximas</i>	25,6	25,5	26,5	26,3	26,1	26,3	18,9	25,8	26,1	25,5	25,3
<i>Media Mínimas</i>	13,0	12,9	13,8	13,7	14,0	13,5	8,2	13,4	13,5	13,9	13,0
Número de días < 0º	4,0	1,0	2,0	1,0	0,0	2,0	0,0	3,0	1,0	2,0	1,6
Número de días > 30º	126,0	111,0	123,0	128,0	127,0	130,0	0,0	115,0	122,0	116,0	109,8
Temperatura máx. absolut.(°C)	43,2	38,7	39,4	43,4	44,6	41,4	24,9	42,6	42,8	46,2	46,2
Temperatura mín. absolut.(°C)	-2,8	-0,6	-2,2	-0,6	1,0	-1,1	4,2	-1,4	-0,3	-1,1	-2,8
Humedad relativa Media (%)	56,0	55,0	47,0	40,0	55,5	55,3	68,0	54,1	57,8	58,1	54,7
Total horas de sol	3.254,5	3.223,1	3.155,6	3.182,2	3.195,2	3.347,5	162,0	3.296,2	3.302,4	2.988,2	2.910,7
Número de días:											
<i>Despejados</i>	114,0	98,0	90,0	33,0	82,0	100,0	86,0	123,0	117,0	53,0	89,6
<i>Nubosos</i>	210,0	222,0	241,0	94,0	153,0	227,0	236,0	208,0	176,0	180,0	194,7
<i>Cubiertos</i>	42,0	45,0	34,0	24,0	40,0	38,0	43,0	34,0	33,0	41,0	37,4
<i>Precipitación</i>	64,0	80,0	71,0	67,0	69,0	53,0	96,0	56,0	69,0	80,0	70,5
Precipitación Total (l/m²)	265,2	231,3	186,5	236,5	369,5	177,9	306,2	476,0	306,7	342,6	289,8

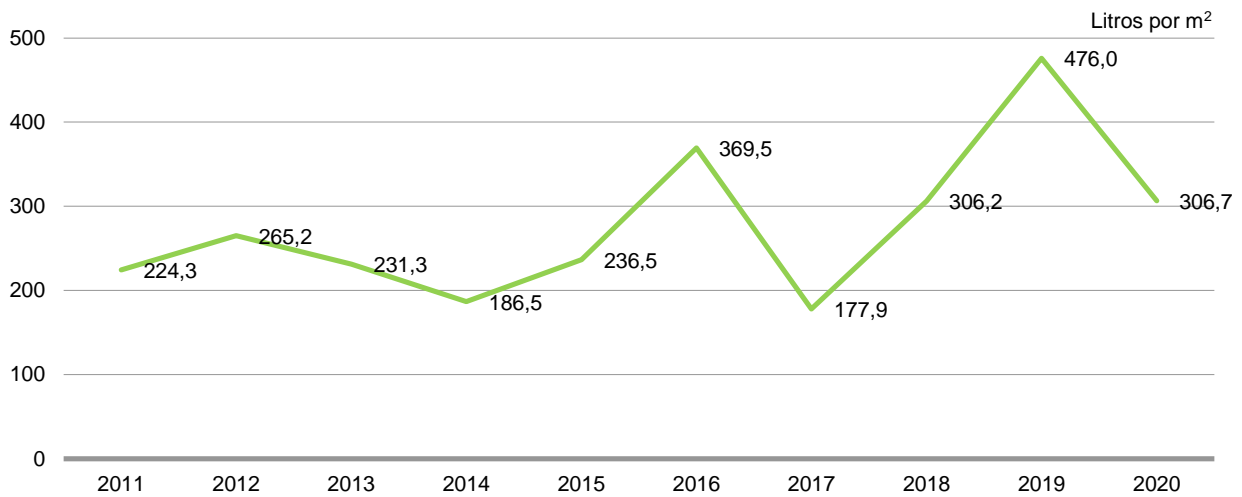
Fuente: Agencia Estatal de Meteorología. Centro Meteorológico Territorial de Murcia.

2.7.4. Datos climatológicos de Murcia. 2021

	Ene	Feb	Mar	Abr	May	Jun	Jul	Ago	Sep	Oct	Nov	Dic	ANUAL
Presión Media (mm.)	757,6	758,5	760,6	755,8	756,7	756,4	755,0	755,2	756,8	758,5	756,3	760,0	757,3
Temperaturas Medias (°C):													
<i>Media Mensual</i>	11,3	14,8	14,3	16,8	21,2	24,7	28,6	29,1	26,2	21,0	14,6	13,7	19,7
<i>Media Máximas</i>	17,2	20,3	19,9	21,6	27,4	30,6	35,5	35,3	32,1	26,6	19,9	19,1	25,5
<i>Media Mínimas</i>	5,3	9,2	8,6	11,9	14,9	18,8	21,6	23,0	20,3	15,3	9,2	8,3	13,9
Número de días < 0º	2,0	0,0	0,0	0,0	0,0	0,0	0,0	0,0	0,0	0,0	0,0	0,0	2,0
Número de días > 30º	0,0	0,0	0,0	0,0	4,0	20,0	31,0	31,0	25,0	5,0	0,0	0,0	116,0
Temperatura máx. absolut.(°C)	28,7	25,4	26,1	28,8	36,1	36,1	44,2	46,2	35,8	31,3	27,6	26,0	46,2
Temperatura mín. absolut. (°C)	-1,1	5,7	2,8	7,3	11,2	15,4	19,0	20,5	16,0	11,8	3,4	3,6	-1,1
Humedad relativa Media (%)	58,0	59,0	63,0	68,0	52,0	52,0	48,0	52,0	57,0	66,0	58,0	64,0	58,1
Total horas de sol	182,0	166,6	228,0	197,0	328,5	333,1	380,1	312,6	265,1	232,7	196,0	166,5	2.988,2
Número de días:													
<i>Despejados</i>	-	0,0	6,0	0,0	4,0	-	19,0	7,0	6,0	1,0	4,0	6,0	53,0
<i>Nubosos</i>	-	17,0	15,0	18,0	15,0	-	12,0	23,0	18,0	26,0	19,0	17,0	180,0
<i>Cubiertos</i>	-	3,0	5,0	12,0	3,0	-	0,0	1,0	6,0	4,0	3,0	4,0	41,0
<i>Precipitación</i>	8,0	2,0	6,0	19,0	6,0	6,0	2,0	4,0	5,0	8,0	8,0	6,0	80,0
Precipitación Total (l/m²)	45,8	0,0	56,0	58,6	65,4	30,8	1,2	0,4	24,2	27,0	27,2	6,0	342,6

Fuente: Agencia Estatal de Meteorología. Centro Meteorológico Territorial de Murcia.



Gráfico 2.7.4.a Temperaturas medias anuales en Murcia. 2012-2021



Gráfico 2.7.4.b Precipitaciones totales anuales en Murcia. 2012-2021

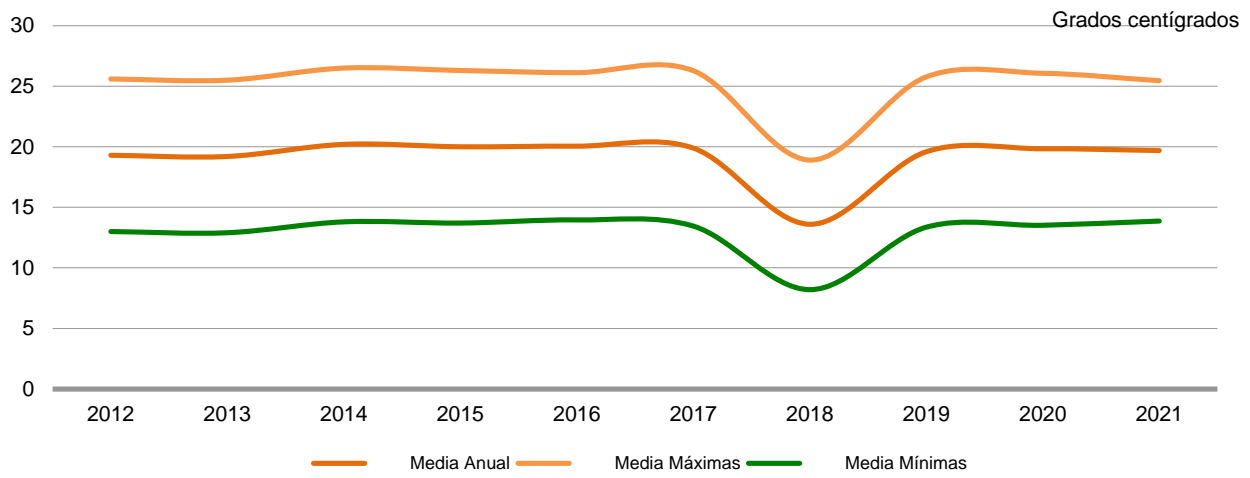

3

**Población y
empleo**

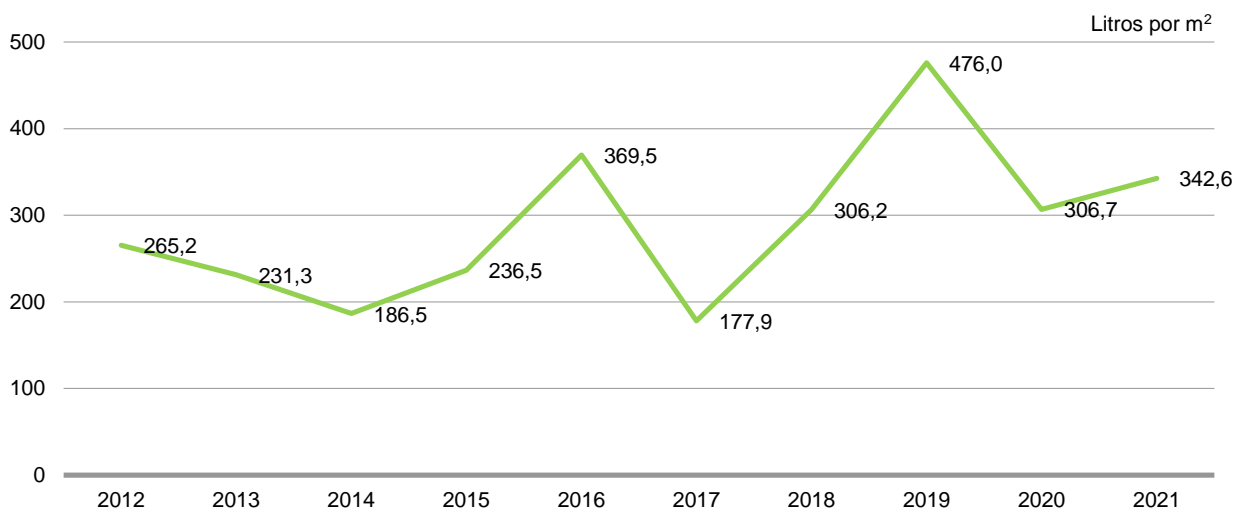

3. POBLACIÓN Y EMPLEO

3.1. Población de Derecho por Municipios según rectificación del padrón (Personas)

MUNICIPIO	2012	2013	2014	2015	2016	2017	2018	2019	2020	2021
Abanilla	6.569	6.560	6.435	6.347	6.184	6.158	6.063	6.127	6.097	6.116
Abarán	13.110	13.157	13.086	13.179	13.183	13.089	13.030	12.964	13.022	13.066
Águilas	34.828	34.930	34.632	34.772	34.706	34.758	35.031	35.301	35.722	35.956
Albudeite	1.404	1.371	1.383	1.374	1.378	1.359	1.361	1.373	1.375	1.388
Alcantarilla	41.381	40.695	40.907	41.021	41.155	41.331	41.622	42.048	42.345	42.559
Alcázares (Los)	16.251	16.568	15.735	15.605	15.289	15.349	15.674	16.138	16.590	16.935
Aledo	1.025	1.004	986	984	941	945	1.022	1.022	1.031	1.083
Alguazas	9.460	9.544	9.593	9.544	9.613	9.557	9.525	9.638	9.761	9.842
Alhama de Murcia	20.915	21.182	21.298	21.351	21.308	21.448	21.657	22.077	22.160	22.240
Archena	18.496	18.369	18.570	18.559	18.734	18.771	19.053	19.301	19.428	19.500
Beniel	11.198	11.160	11.112	11.096	11.114	11.233	11.274	11.318	11.465	11.508
Blanca	6.493	6.460	6.477	6.521	6.521	6.521	6.564	6.539	6.569	6.608
Bullas	12.321	12.288	12.061	11.753	11.714	11.546	11.547	11.530	11.553	11.619
Calasparra	10.661	10.558	10.527	10.423	10.268	10.214	10.165	10.178	10.133	10.133
Campos del Río	2.220	2.176	2.100	2.083	2.003	2.022	2.045	2.028	2.032	2.061
Caravaca de la Cruz	26.415	26.024	26.280	25.851	25.591	25.633	25.730	25.760	25.688	25.611
Cartagena	216.655	217.641	216.451	216.301	214.759	214.177	213.943	214.802	216.108	216.365
Cehégín	16.248	16.267	15.955	15.794	15.321	15.193	15.022	14.983	14.769	14.798
Ceutí	10.881	10.967	11.035	11.227	11.321	11.472	11.565	11.787	12.007	12.199
Cieza	35.351	35.240	35.064	35.115	35.134	34.987	34.889	34.988	35.283	35.301
Fortuna	10.098	9.623	9.714	9.814	9.960	10.049	10.060	10.112	10.289	10.512
Fuente-Álamo	16.175	16.679	16.338	16.284	16.205	16.180	16.184	16.583	16.787	17.225
Jumilla	25.711	25.710	25.476	25.484	25.362	25.672	25.547	25.600	25.994	26.234
Librilla	4.842	4.839	4.900	5.016	5.107	5.160	5.196	5.305	5.325	5.351
Lorca	92.865	92.718	91.759	91.714	91.730	92.299	93.079	94.404	95.515	96.238
Lorquí	6.983	6.954	6.948	7.020	6.969	7.039	7.002	7.141	7.246	7.320
Mazarrón	35.408	35.661	32.718	32.150	30.704	30.996	31.562	32.209	32.839	32.988
Molina de Segura	67.382	68.450	68.775	69.331	69.614	70.344	70.964	71.890	73.095	73.498
Moratalla	8.290	8.229	8.219	8.189	8.145	8.048	7.954	7.839	7.804	7.797
Mula	16.968	17.057	17.008	16.805	16.689	16.713	16.790	16.883	17.021	17.074
Murcia	441.354	438.246	439.712	439.889	441.003	443.243	447.182	453.258	459.403	460.349
Ojós	562	531	518	504	497	494	500	500	510	495
Pliego	4.051	3.901	3.937	3.973	3.933	3.873	3.842	3.847	3.843	3.868
Puerto Lumbreras	14.742	14.564	14.610	14.694	14.874	15.020	14.981	15.394	15.780	16.060
Ricote	1.452	1.417	1.398	1.369	1.332	1.315	1.301	1.264	1.253	1.265
San Javier	32.641	32.786	31.988	31.915	31.782	31.695	31.905	32.489	33.129	33.645
San Pedro del Pinatar	24.285	24.102	24.091	24.339	24.660	24.903	25.167	25.476	25.932	26.320
Santomera	15.709	15.793	15.860	16.012	15.952	16.058	16.105	16.206	16.270	16.154
Torre-Pacheco	33.911	33.575	34.151	34.469	34.630	35.198	35.614	35.676	36.464	37.299
Torres de Cotillas (Las)	21.608	21.565	21.404	21.399	21.341	21.420	21.375	21.471	21.753	21.837
Totana	30.549	30.448	30.669	30.916	30.981	31.394	31.639	32.008	32.529	32.316
Ulea	926	935	912	906	913	891	879	874	849	866
Unión (La)	19.009	19.263	19.452	19.572	19.630	19.764	19.907	20.225	20.538	20.536
Villanueva del Río Segura	2.445	2.449	2.444	2.524	2.560	2.650	2.758	2.910	3.111	3.268
Yecla	34.601	34.393	34.130	34.100	34.037	34.092	34.234	34.432	34.834	35.083
Total	1.474.449	1.472.049	1.466.818	1.467.288	1.464.847	1.470.273	1.478.509	1.493.898	1.511.251	1.518.486

Fuente: INE (Instituto Nacional de Estadística)



3.1.1. Distribución de la población de 16 años y más. Medias anuales (Miles de personas)

POBLACIÓN (Miles de personas)	2016		2017		2018	
	Murcia	España	Murcia	España	Murcia	España
POBLACIÓN DE 16 AÑOS Y MÁS	1.185,1	38.531,5	1.191,8	38.654,1	1.199,8	38.886,8
Población Activa	700,8	22.822,7	709,4	22.741,7	711,7	22.806,9
Agricultura	88,8	1.016,8	93,8	1.034,0	90,7	1.002,7
Industria	79,9	2.699,9	78,1	2.818,6	85,4	2.878,1
Construcción	30,9	1.256,5	36,8	1.278,6	38,5	1.356,6
Servicios	423,8	15.299,9	431,0	15.493,9	438,7	15.766,0
No clasificables*	77,6	2.549,7	69,6	2.116,8	58,3	1.803,4
Ocupada	562,3	18.341,6	581,5	18.824,8	592,4	19.327,8
Agricultura	76,6	774,5	80,6	819,5	79,6	812,6
Industria	73,1	2.522,2	72,1	2.647,4	79,0	2.708,3
Construcción	27,0	1.073,9	33,6	1.128,3	35,9	1.221,8
Servicios	385,6	13.971,0	395,3	14.229,6	397,9	14.585,1
No clasificables*	0,0	0,0	-	-	-	-
Parada	138,6	4.481,2	127,9	3.916,9	119,3	3.479,1
Agricultura	12,2	242,2	13,3	214,5	11,1	190,1
Industria	6,8	177,7	6,1	171,2	6,4	169,8
Construcción	3,9	182,6	3,2	150,3	2,7	134,8
Servicios	38,2	1.329,0	35,8	1.264,3	40,8	1.181,0
No clasificables*	77,6	2.549,7	69,6	2.116,8	58,3	1.803,4
Población Inactiva	484,3	15.708,8	482,4	15.912,4	488,1	16.079,9

POBLACIÓN (Miles de personas)	2018		2020		2021	
	Murcia	España	Murcia	España	Murcia	España
POBLACIÓN DE 16 AÑOS Y MÁS	1.199,8	38.886,8	1.230,7	39.578,8	1.240,3	39.654,2
Población activa	711,7	22.806,9	724,1	22.733,3	748,2	23.203,2
Agricultura	90,7	1.002,7	83,3	946,6	82,2	979,9
Industria	85,4	2.878,1	92,9	2.898,5	91,5	2.855,0
Construcción	38,5	1.356,6	42,4	1.397,5	45,6	1.423,3
Servicios	438,7	15.766,0	455,5	15.967,7	472,6	16.101,7
No clasificables*	58,3	1.803,4	50,0	1.523,1	56,5	1.843,4
Ocupada	592,4	19.327,8	606,9	19.202,4	641,5	19.773,6
Agricultura	79,6	812,6	72,9	765,4	71,4	802,7
Industria	79,0	2.708,3	83,5	2.698,2	85,5	2.700,2
Construcción	35,9	1.221,8	38,6	1.244,1	42,3	1.291,5
Servicios	397,9	14.585,1	412,0	14.494,8	442,2	14.979,3
No clasificables*	-	-	-	-	-	-
Parada	119,3	3.479,1	117,2	3.530,9	106,8	3.429,6
Agricultura	11,1	190,1	10,5	181,2	10,7	177,2
Industria	6,4	169,8	9,4	200,3	5,9	154,8
Construcción	2,7	134,8	3,8	153,4	3,3	131,8
Servicios	40,8	1.181,0	43,5	1.473,0	30,4	1.122,4
No clasificables*	58,3	1.803,4	50,0	1.523,1	56,5	1.843,4
Población inactiva	488,1	16.079,9	506,6	16.845,5	492,1	16.451,0

Fuente: INE (Instituto Nacional de Estadística) y elaboración propia, para obtener las medias anuales se calculan las medias aritméticas a partir de los datos de cada trimestre.

* Parados que buscan primer empleo o han dejado su último empleo hace más de 1 año.

NOTA INE: En el primer trimestre de 2020, como consecuencia de la declaración del estado de alarma (Reales Decretos 463/2020 y 487/2020) motivado por la pandemia del COVID-19, el tamaño muestral de las primeras entrevistas de EPA en las semanas 11 a 13 ha sido inferior al de otros trimestres, por lo que los coeficientes de variación de las estimaciones más desagregadas pueden ser superiores a lo habitual. Se recomienda consultar las tablas de INEbase relativas a dichos coeficientes de variación: <https://ine.es/dynt3/inebase/es/index.htm?padre=979&capsel=1002>

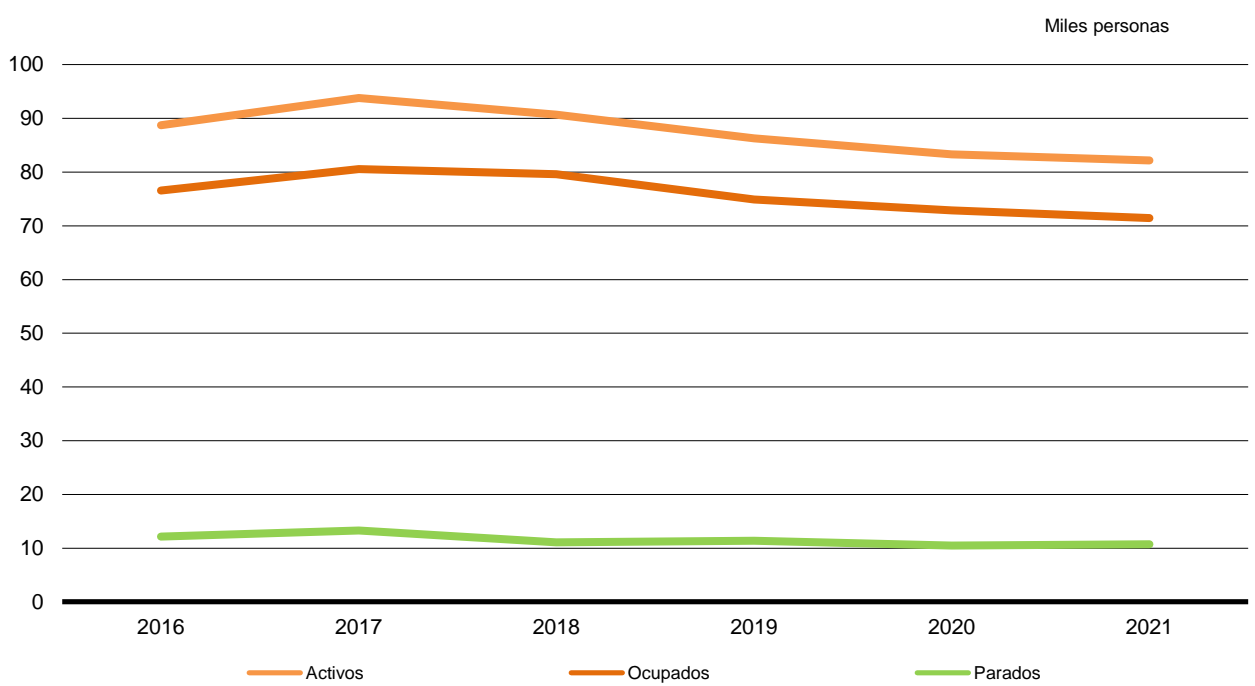

Datos obtenidos con la metodología EPA-2021.

Gráfico 3.1.1.a Población agraria en Murcia. Medias anuales (Miles de personas). 2016-2021



3.1.2. Distribución de la población de 16 años y más. 4º Trimestre (Miles de personas)

POBLACIÓN (Miles de personas)	2016		2017		2018	
	Murcia	España	Murcia	España	Murcia	España
POB. DE 16 AÑOS Y MÁS	1.188,2	38.584,8	1.193,5	38.716,7	1.196,9	39.019,5
Población activa	702,0	22.745,8	708,2	22.765,1	718,3	22.868,9
Agricultura	90,1	1.034,2	89,9	1.019,7	91,9	998,7
Industria	81,8	2.753,0	77,5	2.885,5	95,7	2.879,6
Construcción	33,1	1.251,3	35,4	1.292,0	40,9	1.409,0
Servicios	427,7	15.330,8	441,5	15.556,4	436,7	15.920,4
No clasificables*	69,3	2.376,5	63,9	2.011,5	53,1	1.661,2
Ocupada	571,6	18.508,0	586,4	18.998,4	604,6	19.564,6
Agricultura	76,2	816,7	74,2	820,7	80,8	825,6
Industria	74,7	2.579,1	71,5	2.711,3	88,4	2.708,3
Construcción	29,1	1.079,3	34,2	1.143,7	38,5	1.279,9
Servicios	391,6	14.032,9	406,5	14.322,7	396,9	14.750,8
No clasificables*						
Parada	130,4	4.237,8	121,8	3.766,7	113,7	3.304,3
Agricultura	13,9	217,5	15,7	199,0	11,1	173,1
Industria	7,1	173,9	6,0	174,2	7,3	171,3
Construcción	4,0	172,0	1,2	148,3	2,4	129,1
Servicios	36,1	1.297,9	35,0	1.233,7	39,8	1.169,6
No clasificables*	69,3	2.376,5	63,9	2.011,5	53,1	1.661,2
Población inactiva	486,2	15.839,0	485,3	15.951,6	478,6	16.150,6

POBLACIÓN (Miles de personas)	2019		2020		2021	
	Murcia	España	Murcia	España	Murcia	España
POB. DE 16 AÑOS Y MÁS	1.222,5	39.427,2	1.234,3	39.635,4	1.247,6	39.706,9
Población activa	729,1	23.158,8	725,9	23.064,0	748,5	23.288,7
Agricultura	78,7	977,9	76,9	966,6	84,1	1.001,2
Industria	90,9	2.925,1	100,5	2.886,9	89,7	2.905,8
Construcción	49,3	1.429,4	40,6	1.433,6	45,2	1.399,9
Servicios	458,1	16.294,1	456,4	16.036,5	478,5	16.301,4
No clasificables*	52,1	1.532,3	51,5	1.740,4	51,0	1.680,4
Ocupada	611,9	19.966,9	614,1	19.344,2	651,8	20.184,9
Agricultura	69,1	793,9	65,5	782,1	73,2	840,1
Industria	84,4	2.763,7	89,9	2.693,6	84,5	2.765,2
Construcción	42,0	1.283,9	38,6	1.280,2	40,9	1.285,9
Servicios	416,4	15.125,4	420,1	14.588,3	453,2	15.293,7
No clasificables*						
Parada	117,2	3.191,9	111,8	3.719,8	96,7	3.103,8
Agricultura	9,6	184,0	11,4	184,5	10,9	161,1
Industria	6,5	161,4	10,6	193,3	5,2	140,6
Construcción	7,3	145,5	2,0	153,4	4,3	114,0
Servicios	41,7	1.168,7	36,3	1.448,2	25,3	1.007,7
No clasificables*	52,1	1.532,3	51,5	1.740,4	51,0	1.680,4
Población inactiva	493,4	16.268,4	508,4	16.571,4	499,1	16.418,2

Solo se clasifican por sector económico los parados que han dejado su último empleo hace 12 meses o menos.

Datos correspondientes a la codificación CNAE 2009.

* Parados que buscan primer empleo o han dejado su último empleo hace más de 1 año

Fuente: INE (Instituto Nacional de Estadística)

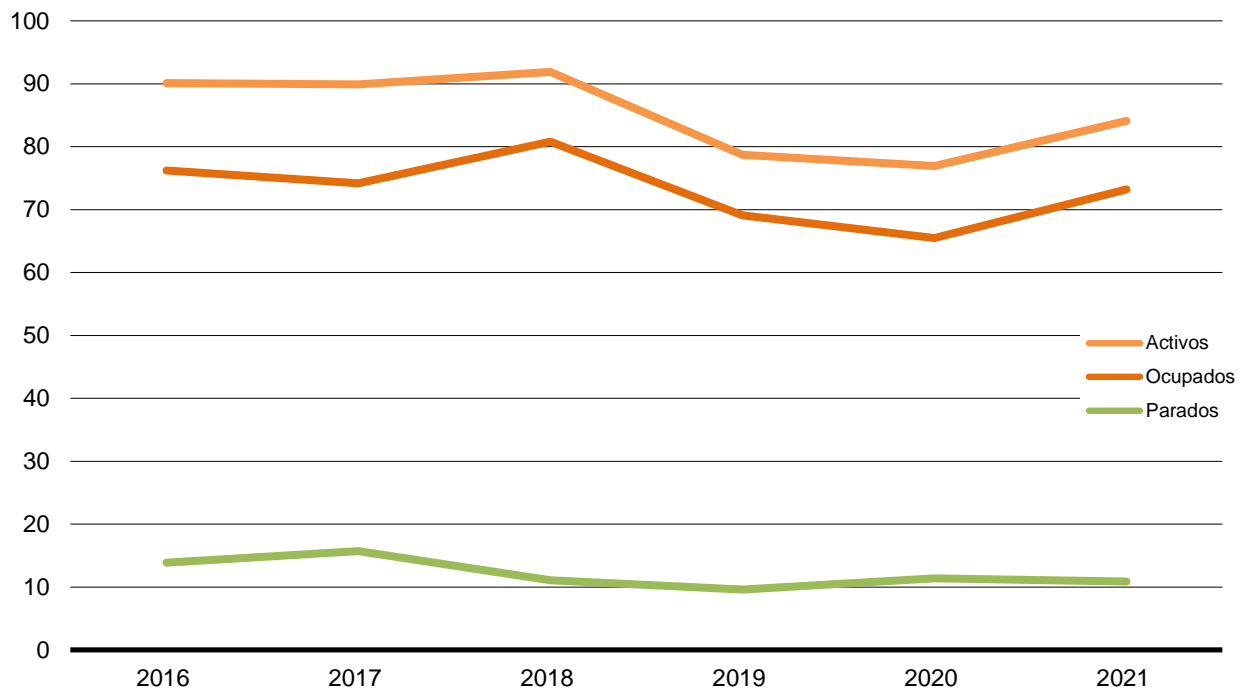

Datos obtenidos con la metodología EPA-2005.

Gráfico 3.1.2.a Población agraria en Murcia (Miles de personas). 4º Trimestre. 2016-2021



3.2. Población ocupada por Grupos de Edad, Sectores Económicos y Sexo

3.2.1. Población ocupada por grupos de edad, sectores económicos y sexo. 4º Trimestre 2019. CNAE-2009 (Miles de personas)

Año 2019	MURCIA					ESPAÑA				
SECTOR ECONÓMICO Y SEXO	16 a 19	20 a 24	25 a 54	55 y más	Total	16 a 19	20 a 24	25 a 54	55 y más	Total
AGRICULTURA	2,0	3,0	55,0	9,2	69,2	13,1	28,8	567,1	184,9	793,9
Varones	1,3	2,4	45,6	7,9	57,2	11,1	25,0	447,5	134,9	618,5
Mujeres	0,7	0,6	9,4	1,3	12,0	2,0	3,8	119,6	50,0	175,4
INDUSTRIA	0,7	3,8	68,9	10,9	84,3	11,5	101,2	2.221,9	429,1	2.763,7
Varones	0,7	3,4	54,5	9,1	67,7	10,4	77,2	1.589,7	328,2	2.005,5
Mujeres	..	0,4	14,4	1,8	16,6	1,1	24,0	632,2	100,9	758,2
CONSTRUCCIÓN	0,7	1,9	33,2	6,2	42,0	7,2	35,2	1.023,7	217,9	1.284,0
Varones	0,7	1,4	31,7	6,2	40,0	7,2	33,4	932,3	203,4	1.176,3
Mujeres	..	0,5	1,5	..	2,0	..	1,8	91,4	14,5	107,7
SERVICIOS	1,2	23,0	316,0	76,2	416,4	114,8	742,2	11.475,8	2.792,6	15.125,4
Varones	1,2	11,8	138,2	36,4	187,6	60,9	368,2	5.238,7	1.340,7	7.008,5
Mujeres	..	11,2	177,8	39,8	228,8	53,9	374,0	6.237,1	1.451,9	8.116,9
TOTAL	4,6	31,7	473,1	102,5	611,9	146,6	907,4	15.288,5	3.624,5	19.967,0
Varones	3,9	19,0	270,0	59,6	352,5	89,6	503,8	8.208,2	2.007,2	10.808,8
Mujeres	0,7	12,7	203,1	42,9	259,4	57,0	403,6	7.080,3	1.617,3	9.158,2

Datos correspondientes a la codificación CNAE 2009.

Fuente: INE (Instituto Nacional de Estadística).

3.2.2. Población ocupada por Grupos de Edad, Sectores Económicos y Sexo. 4º Trimestre 2020. CNAE-2009 (Miles de personas)

Año 2020	MURCIA					ESPAÑA				
SECTOR ECONÓMICO Y SEXO	16 a 19	20 a 24	25 a 54	55 y más	Total	16 a 19	20 a 24	25 a 54	55 y más	Total
AGRICULTURA	0,6	2,7	47,6	14,4	65,3	7,8	30,4	558,9	185,1	782,2
Varones	0,3	2,2	38,0	12,3	52,8	7,0	25,2	434,9	136,2	603,3
Mujeres	0,3	0,5	9,6	2,1	12,5	0,8	5,2	124,0	48,9	178,9
INDUSTRIA	0,3	4,1	70,4	15,1	89,9	8,3	91,3	2.170,1	423,8	2.693,5
Varones	..	2,3	52,3	11,1	65,7	6,8	64,2	1.545,2	326,1	1.942,3
Mujeres	0,3	1,8	18,1	4,0	24,2	1,5	27,1	624,9	97,7	751,2
CONSTRUCCIÓN	0,0	1,8	30,8	6,1	38,7	7,5	34,8	1.001,6	236,3	1.280,2
Varones	..	1,8	29,1	6,1	37,0	7,5	32,8	916,6	224,3	1.181,2
Mujeres	1,7	..	1,7	..	2,0	85,0	12,0	99,0
SERVICIOS	2,1	20,4	315,2	82,4	420,1	63,3	610,4	10.969,3	2.945,4	14.588,4
Varones	2,1	13,2	145,2	38,5	199,0	37,8	295,0	5.018,7	1.391,5	6.743,0
Mujeres	..	7,2	170,0	43,9	221,1	25,5	315,4	5.950,6	1.553,9	7.845,4
TOTAL	3,0	29,0	464,0	118,0	614,0	86,9	766,9	14.699,9	3.790,6	19.344,3
Varones	2,4	19,5	264,6	68,0	354,5	59,1	417,2	7.915,4	2.078,1	10.469,8
Mujeres	0,6	9,5	199,4	50,0	259,5	27,8	349,7	6.784,5	1.712,5	8.874,5

Datos correspondientes a la codificación CNAE 2009.

Fuente: INE (Instituto Nacional de Estadística).



3.2.3. Población ocupada por Grupos de Edad, Sectores Económicos y Sexo. 4º Trimestre 2021. CNAE-2009 (Miles de personas)

Año 2021	MURCIA					ESPAÑA				
SECTOR ECONÓMICO Y SEXO	16 a 19	20 a 24	25 a 54	55 y más	Total	16 a 19	20 a 24	25 a 54	55 y más	Total
AGRICULTURA	0,7	2,5	57,0	12,9	73,1	5,5	33,3	590,5	210,9	840,2
Varones	0,5	2,3	46,1	10,6	59,5	3,7	28,6	445,2	159,7	637,2
Mujeres	0,2	0,2	10,9	2,3	13,6	1,8	4,7	145,3	51,2	203,0
INDUSTRIA	0,4	4,2	62,1	17,6	84,3	13,4	101,1	2.170,6	480,1	2.765,2
Varones	0,4	3,3	42,4	13,5	59,6	9,3	76,9	1.595,7	371,8	2.053,7
Mujeres	..	0,9	19,7	4,1	24,7	4,1	24,2	574,9	108,3	711,5
CONSTRUCCIÓN	0,0	1,0	30,9	9,0	40,9	8,1	44,7	983,0	250,2	1.286,0
Varones	..	1,0	27,3	8,7	37,0	6,4	42,3	873,8	233,2	1.155,7
Mujeres	3,6	0,3	3,9	1,7	2,4	109,2	17,0	130,3
SERVICIOS	2,5	28,3	332,8	89,6	453,2	95,9	719,7	11.392,7	3.085,4	15.293,7
Varones	1,4	14,9	155,6	43,8	215,7	48,0	334,1	5.142,6	1.459,7	6.984,4
Mujeres	1,1	13,4	177,2	45,8	237,5	47,9	385,6	6.250,1	1.625,7	8.309,3
TOTAL	3,6	36,0	482,8	129,1	651,5	122,9	898,8	15.136,8	4.026,6	20.185,1
Varones	2,3	21,5	271,4	76,6	371,8	67,4	481,9	8.057,3	2.224,4	10.831,0
Mujeres	1,3	14,5	211,4	52,5	279,7	55,5	416,9	7.079,5	1.802,2	9.354,1

Datos correspondientes a la codificación CNAE 2009.

Fuente: INE (Instituto Nacional de Estadística).



3.3. Población ocupada por Situación Profesional, Sectores Económicos y Sexo

3.3.1. Población ocupada por situación profesional, sectores económicos y sexo. 4º Trimestre 2019. CNAE 2009 (Miles de personas)

Año 2019	MURCIA					ESPAÑA				
SECTOR ECONÓMICO Y SEXO	Empresarios y Cooperativ.	Ayudas familiares	Asalariados	Otros	Total Ocupados	Empresarios y Cooperativ.	Ayudas familiares	Asalariados	Otros	Total Ocupados
AGRICULTURA	12,1	0,6	56,4	..	69,1	278,0	15,4	499,4	1,1	793,9
Varones	10,5	0,6	46,0	..	57,1	206,6	10,1	400,6	1,1	618,4
Mujeres	1,6	..	10,4	..	12,0	71,4	5,3	98,8	..	175,5
INDUSTRIA	8,5	0,0	75,8	..	84,3	240,9	4,4	2.518,4	0,0	2.763,7
Varones	7,4	..	60,3	..	67,7	184,0	0,4	1.821,0	..	2.005,4
Mujeres	1,1	..	15,5	..	16,6	56,9	4,0	697,4	..	758,3
CONSTRUCCIÓN	12,1	0,7	29,2	..	42,0	320,4	9,3	953,4	0,8	1.283,9
Varones	12,1	0,7	27,2	..	40,0	305,3	5,4	864,8	0,8	1.176,3
Mujeres	2,0	..	2,0	15,1	3,9	88,6	..	107,6
SERVICIOS	56,1	0,0	360,3	..	416,4	2.191,0	52,6	12.875,1	6,8	15.125,5
Varones	30,5	..	157,1	..	187,6	1.304,5	25,9	5.675,3	2,9	7.008,6
Mujeres	25,6	..	203,2	..	228,8	886,5	26,7	7.199,8	3,9	8.116,9
TOTAL	88,8	1,3	521,7	..	611,8	3.030,3	81,7	16.846,3	8,7	19.967,0
Varones	60,5	1,3	290,6	..	352,4	2.000,4	41,8	8.761,7	4,8	10.808,7
Mujeres	28,3	0,0	231,1	..	259,4	1.029,9	39,9	8.084,6	3,9	9.158,3

Datos correspondientes a la codificación CNAE2009.

Fuente: INE (Instituto Nacional de Estadística)

3.3.2. Población ocupada por situación profesional, sectores económicos y sexo. 4º Trimestre 2020. CNAE 2009 (Miles de personas)

Año 2020	MURCIA					ESPAÑA				
SECTOR ECONÓMICO Y SEXO	Empresarios y Cooperativ.	Ayudas familiares	Asalariados	Otros	Total Ocupados	Empresarios y Cooperativ.	Ayudas familiares	Asalariados	Otros	Total Ocupados
AGRICULTURA	10,3	0,8	54,3	..	65,4	261,4	18,0	502,8	0,0	782,2
Varones	7,9	0,8	44,1	..	52,8	196,2	9,3	397,8	..	603,3
Mujeres	2,4	..	10,2	..	12,6	65,2	8,7	105,0	..	178,9
INDUSTRIA	9,9	1,5	78,5	..	89,9	221,7	12,3	2.459,7	0,0	2.693,7
Varones	8,6	0,7	56,4	..	65,7	177,5	6,0	1.758,9	..	1.942,4
Mujeres	1,3	0,8	22,1	..	24,2	44,2	6,3	700,8	..	751,3
CONSTRUCCIÓN	10,4	0,4	27,7	..	38,5	329,6	6,5	944,0	0,0	1.280,1
Varones	10,0	..	26,9	..	36,9	311,0	3,5	866,7	..	1.181,2
Mujeres	0,4	0,4	0,8	..	1,6	18,6	3,0	77,3	..	98,9
SERVICIOS	61,8	0,6	357,7	..	420,1	2.197,3	45,5	12.334,9	10,5	14.588,2
Varones	36,3	0,3	162,4	..	199,0	1.321,9	21,3	5.396,3	3,4	6.742,9
Mujeres	25,5	0,3	195,3	..	221,1	875,4	24,2	6.938,6	7,1	7.845,3
TOTAL	92,4	3,3	518,2	..	613,9	3.010,0	82,3	16.241,4	10,5	19.344,2
Varones	62,8	1,8	289,8	..	354,4	2.006,6	40,1	8.419,7	3,4	10.469,8
Mujeres	29,6	1,5	228,4	..	259,5	1.003,4	42,2	7.821,7	7,1	8.874,4

Datos correspondientes a la codificación CNAE2009.

Fuente: INE (Instituto Nacional de Estadística)



3.3.3. Población ocupada por situación profesional, sectores económicos y sexo. 4º Trimestre 2021. CNAE 2009 (Miles de personas)

Año 2021	MURCIA					ESPAÑA				
	Empresarios y Cooperativ.	Ayudas familiares	Asalariados	Otros	Total Ocupados	Empresarios y Cooperativ.	Ayudas familiares	Asalariados	Otros	Total Ocupados
AGRICULTURA	7,3	0,8	65,0	..	73,1	283,8	18,1	538,4	0,0	840,3
Varones	4,4	0,3	54,7	..	59,4	211,6	8,1	417,5	..	637,2
Mujeres	2,9	0,5	10,3	..	13,7	72,2	10,0	120,9	..	203,1
INDUSTRIA	12,5	0,0	72,1	..	84,6	252,4	8,2	2.503,1	1,5	2.765,2
Varones	10,2	..	49,6	..	59,8	206,3	3,4	1.843,7	0,3	2.053,7
Mujeres	2,3	..	22,5	..	24,8	46,1	4,8	659,4	1,2	711,5
CONSTRUCCIÓN	12,3	0,0	28,6	..	40,9	329,8	6,5	948,0	1,6	1.285,9
Varones	11,4	..	25,6	..	37,0	313,4	3,6	837,0	1,6	1.155,6
Mujeres	0,9	..	3,0	..	3,9	16,4	2,9	111,0	..	130,3
SERVICIOS	75,2	1,6	376,2	..	453,0	2.255,7	43,6	12.984,9	9,5	15.293,7
Varones	46,1	1,3	168,1	0,1	215,6	1.333,8	16,4	5.630,0	4,1	6.984,3
Mujeres	29,1	0,3	208,1	..	237,5	921,9	27,2	7.354,9	5,4	8.309,4
TOTAL	107,3	2,4	541,9	..	651,6	3.121,7	76,4	16.974,4	12,6	20.185,1
Varones	72,1	1,6	298,0	..	371,7	2.065,1	31,5	8.728,2	6,0	10.830,8
Mujeres	35,2	0,8	243,9	..	279,9	1.056,6	44,9	8.246,2	6,6	9.354,3

Datos correspondientes a la codificación CNAE2009.

Fuente: INE (Instituto Nacional de Estadística)



3.4. Distribución Porcentual de los Ocupados por Sectores Económicos y Sexo

3.4.1. Distribución porcentual de los ocupados por sectores. 4º Trimestre 2019. Codificación CNAE2009

AÑO 2019	MURCIA			ESPAÑA		
SECTOR ECONÓMICO	Total	Varones	Mujeres	Total	Varones	Mujeres
Agricultura	11,3%	16,2%	4,6%	4,0%	5,7%	1,9%
Industria	13,8%	19,2%	6,4%	13,8%	18,6%	8,3%
Construcción	6,9%	11,4%	0,8%	6,4%	10,9%	1,2%
Servicios	68,0%	53,2%	88,2%	75,8%	64,8%	88,6%
TOTAL	100,0%	100,0%	100,0%	100,0%	100,0%	100,0%

Datos correspondientes a la codificación CNAE2009.

Fuente: INE (Instituto Nacional de Estadística) y elaboración propia.

3.4.2. Distribución porcentual de los ocupados por sectores. 4º Trimestre 2020. Codificación CNAE 2009

AÑO 2020	MURCIA			ESPAÑA		
SECTOR ECONÓMICO	Total	Varones	Mujeres	Total	Varones	Mujeres
Agricultura	10,7%	14,9%	4,9%	4,0%	5,8%	2,0%
Industria	14,6%	18,5%	9,3%	13,9%	18,6%	8,5%
Construcción	6,3%	10,4%	0,6%	6,6%	11,3%	1,1%
Servicios	68,4%	56,2%	85,2%	75,4%	64,3%	88,4%
TOTAL	100,0%	100,0%	100,0%	100,0%	100,0%	100,0%

Datos correspondientes a la codificación CNAE2009.

Fuente: INE (Instituto Nacional de Estadística) y elaboración propia.

3.4.3. Distribución porcentual de los ocupados por sectores. 4º Trimestre. 2021. Codificación CNAE 2009

AÑO 2021	MURCIA			ESPAÑA		
SECTOR ECONÓMICO	Total	Varones	Mujeres	Total	Varones	Mujeres
Agricultura	11,2%	16,0%	4,9%	4,2%	5,9%	2,2%
Industria	13,0%	16,1%	8,9%	13,7%	19,0%	7,6%
Construcción	6,3%	9,9%	1,4%	6,4%	10,7%	1,4%
Servicios	69,5%	58,0%	84,8%	75,7%	64,4%	88,8%
TOTAL	100,0%	100,0%	100,0%	100,0%	100,0%	100,0%

Datos correspondientes a la codificación CNAE2009.

Fuente: INE (Instituto Nacional de Estadística) y elaboración propia.



4

**Distribución de la
tierra y estructura
ganadera**



4. DISTRIBUCIÓN DE LA TIERRA Y ESTRUCTURA GANADERA

4.1. Distribución General de la tierra por Aprovechamientos (ha)

APROVECHAMIENTOS	2016			2017			2018		
	Secano	Regadío	Total	Secano	Regadío	Total	Secano	Regadío	TOTAL
Total tierras de cultivo	259.400	167.151	426.551	253.269	187.834	441.103	218.184	188.234	406.418
<i>Barbechos y otras tierras no ocupadas</i>	113.023	15.967	128.990	99.546	35.918	135.464	65.881	36.048	101.929
<i>Tierras ocupadas por cultivos herbáceos (1)</i>	47.213	61.119	108.332	49.808	61.623	111.431	44.734	61.580	106.314
<i>Tierras ocupadas por cultivos leñosos</i>	99.164	90.065	189.229	103.915	90.293	194.208	107.569	90.606	198.175
Total prados y pastizales	163.203	0	163.203	146.882		146.882	114.682		114.682
<i>Pastizales</i>			0			0			
<i>Eriales</i>	163.203		163.203	146.882		146.882	114.682		114.682
Superficies forestales	416.606	0	416.606	418.375	0	418.375	504.095		504.095
Sup. no agraria ni forestal	125.031	0	125.031	125.027	0	125.027	106.192		106.192
Total superficie regional	964.240	167.151	1.131.391	943.553	187.834	1.131.387	943.153	188.234	1.131.387

APROVECHAMIENTOS	2019			2020(*)			2021(*)		
	Secano	Regadío	Total	Secano	Regadío	Total	Secano	Regadío	TOTAL
Total tierras de cultivo	222.196	189.536	411.732	196.805	164.216	361.021	187.981	169.757	357.738
<i>Barbechos y otras tierras no ocupadas</i>	67.258	36.915	104.173	42.523	12.944	55.467	34.081	9.692	43.773
<i>Tierras ocupadas por cultivos herbáceos (1)(2)</i>	45.929	62.160	108.089	44.888	61.264	106.152	43.770	68.666	112.436
<i>Tierras ocupadas por cultivos leñosos</i>	109.009	90.461	199.470	109.394	90.008	199.402	110.130	91.399	201.529
Total prados y pastizales	110.248		110.248	140.283		140.283	145.477	7	145.484
<i>Pastizales(**)</i>				16048		16048	16.393	7	16.400
<i>Eriales</i>	110.248		110.248	124.235		124.235	129.084		129.084
Superficies forestales	502.300		502.300	502.301		502.301	494.320		494.320
Sup. no agraria ni forestal	107.107		107.107	128.014		128.014	134.073		134.073
Total superficie regional	941.851	189.536	1.131.387	967.403	164.216	1.131.619	961.851	169.764	1.131.615

(1) Hasta 2020 se computa sólo la superficie en "Ocupados primera o principal"

Nota: (2) A partir de 2021, el Reglamento SAIO (Statistics on Agricultural Input and Output) empieza a considerar la suma de superficie en "Ocupados primera o principal" más "Ocupaciones asociadas"

Nota: La superficie regional ha cambiado varios años, debido a revisiones cartográficas de precisión realizadas por el Instituto Geográfico Nacional.

(*) Datos provisionales. Sujetos a modificaciones.

(**) Pastizales: revisión metodológica a partir de 2020.

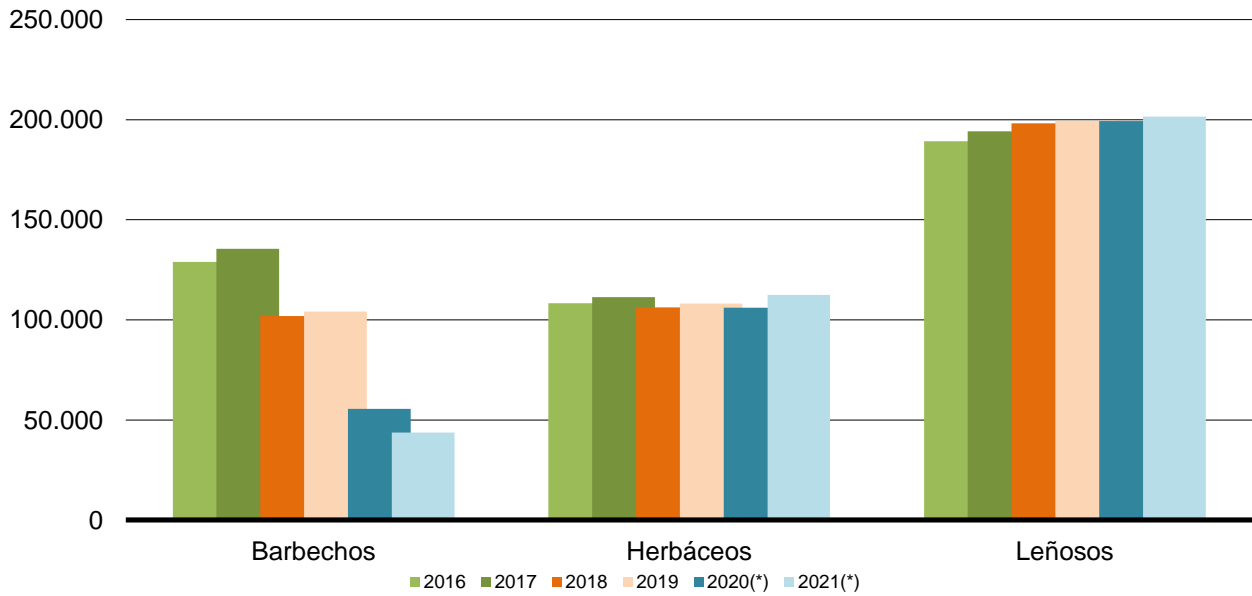

(*) Datos provisionales. Sujetos a modificaciones.

Gráfico 4.1.a Evolución de la superficie de tierras de cultivo (ha). 2016-2021

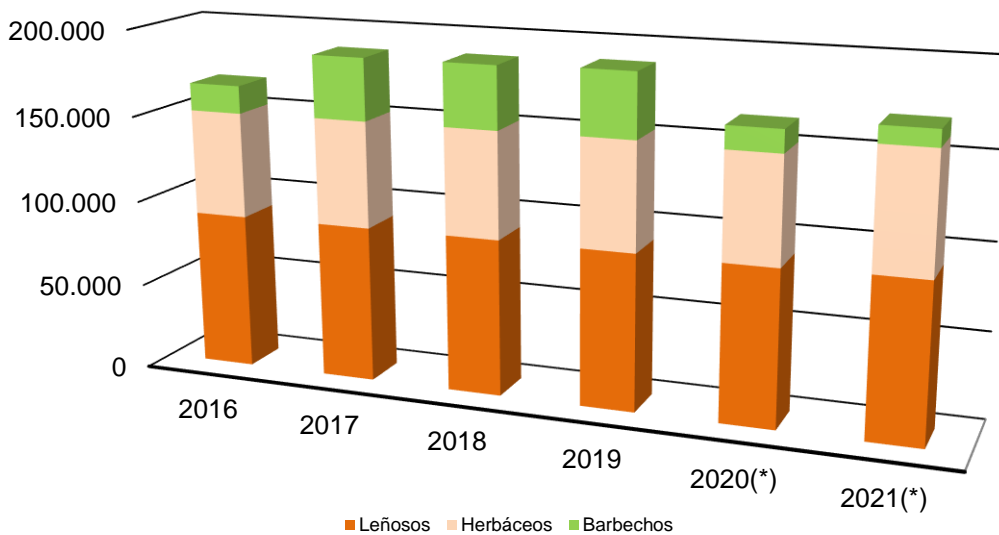

(*) Datos provisionales. Sujetos a modificaciones.

Gráfico 4.1.b Evolución de la superficie de tierras de cultivo de regadío (ha). 2016-2021



4.2. Distribución Regional de Cultivos Herbáceos

4.2.1. Distribución regional de cultivos herbáceos (ha). 2020(*)

	SECANO				REGADÍO				TOTAL
	Ocupación			Total Secano	Ocupación			Total Regadío	
	principal	posteriores	asociadas		principal	posteriores	asociadas		
Cereales para grano	42.612	13	0	42.625	5.231	178	0	5.409	48.034
<i>Arroz (cáscara)</i>				0	403			403	403
<i>Avena</i>	13.742			13.742	1.819	0		1.819	15.561
<i>Cebada</i>	20.455	13		20.468	1.716	178		1.894	22.362
<i>Centeno</i>	213			213	10	0		10	223
<i>Maíz</i>	44			44	160			160	204
<i>Mijo</i>	0			0	11			11	11
<i>Otras mezclas cereales invierno</i>	169			169	12			12	181
<i>Otros cereales</i>	3			3	1			1	4
<i>Sorgo</i>	22			22	6			6	28
<i>Tranquillón (trigo y centeno)</i>	0			0	0			0	0
<i>Trigo</i>	7.885			7.885	1.084			1.084	8.969
<i>Triticale</i>	79			79	9			9	88
Cultivos forrajeros	269	0	0	269	509	227	2	538	807
<i>Alfalfa</i>				0	390		2	392	392
<i>Ballico</i>	1			1	3			3	4
<i>Cardo y otros forrajes varios</i>				0	7			7	7
<i>Cereal de inv. para forraje</i>	7			7	12			12	19
<i>Esparceta</i>	6			6				0	6
<i>Haba, guisante, altramuza y otros</i>	28			28	32			32	60
<i>Maíz forrajero</i>	1			1	41	21		62	63
<i>Otras gramíneas</i>	15			15				0	15
<i>Praderas polifitas</i>	1			1	2	2		4	5
<i>Sorgo forrajero</i>	4			4	9			9	13
<i>Veza para forraje</i>	206			206	16	1		17	223
Cultivos industriales	1.717	0	0	1.717	1.667	0	0	1.667	3.384
<i>Achicoria (raíz en verde)</i>				0	2			2	2
<i>Algodón</i>				0	20			20	20
<i>Aloe Vera</i>				0	33			33	33
<i>Anís</i>	49			49	1			1	50
<i>Azafrán</i>				0	2			2	2
<i>Cáñamo textil</i>				0	7			7	7
<i>Girasol</i>	57			57	3			3	60
<i>Lavanda y lavandín</i>	1.287			1.287	38			38	1.325
<i>Lúpulo (en seco)</i>	3			3	8			8	11
<i>Menta (en verde)</i>				0	19			19	19
<i>Otros cultivos industriales</i>	236			236	257			257	493
<i>Pimiento para pimentón (desecc)</i>				0	712			712	712
<i>Tomillo</i>	85			85	565			565	650
Flores	0	0	0	0	265	0	0	265	265
<i>Clavel</i>				0	72			72	72
<i>Esquejes</i>				0	8			8	8
<i>Otras flores</i>				0	75			75	75
<i>Plantas ornamentales</i>				0	103			103	103
<i>Rosa</i>				0	7			7	7
Hortalizas	0	0	0	0	49.048	3.639	29	52.716	52.716
<i>Acelga</i>				0	155	0	1	156	156
<i>Ajo</i>				0	77	3	0	80	80



4. Distribución de la tierra y estructura ganadera

	SECANO				REGADÍO				TOTAL
	Ocupación			Total Secano	Ocupación			Total Regadío	
	principal	posteriores	asociadas		principal	posteriores	asociadas		
Alcachofa				0	5.594	10	1	5.605	5.605
Apio				0	1.240	5	0	1.245	1.245
Berenjena				0	36	6	1	43	43
Berza				0	8	0	0	8	8
Calabaza y calabacín				0	525	51	0	576	576
Canónigos				0	32	0	0	32	32
Cardo				0	5	0	0	5	5
Cebolla				0	837	0	1	838	838
Cebolleta				0	28	0	0	28	28
Col				0	709	5	0	714	714
Coliflor y brócoli				0	12.175	1.086	0	13.261	13.261
Endivia				0	6			6	6
Escarola				0	460	45	0	505	505
Espárrago				0	24	0	0	24	24
Espinaca				0	1.164	42	0	1.206	1.206
Guisante verde				0	79	0	0	79	79
Haba verde				0	423	75	5	503	503
Judía verde				0	37	2	3	42	42
Lechuga				0	13.252	2.128	0	15.380	15.380
Maíz dulce				0	112	0	0	112	112
Melón				0	4.668	126	1	4.795	4.795
Nabo				0	5	0	0	5	5
Otras hortalizas (achicoria verde)				0	2	0	0	2	2
Pepino				0	230	2	1	233	233
Perejil				0	140	3		143	143
Pimiento				0	1.459	20	14	1.493	1.493
Puerro				0	19	0	0	19	19
Rábano				0	14	0	0	14	14
Rúcula				0	10	0	0	10	10
Sandía				0	3.039	20	0	3.059	3.059
Tomate				0	2.470	0	0	2.470	2.470
Zanahoria				0	14	10	1	25	25
Leguminosas para grano	290	0	0	290	117	0	2	119	409
Algarroba	0			0	2			2	2
Garbanzo	30			30	18			18	48
Guisante seco	55			55	10			10	65
Haba seca	2			2	0			0	2
Judía seca	4			4	4			4	8
Lenteja	21			21	73			73	94
Veza	104			104	6		2	8	112
Yeros	74			74	4			4	78
Tubérculos consumo humano	0	0	0	0	4.424	125	56	4.605	4.605
Boniato				0	64			64	64
Patata	0	0	0	0	4.360	125	56	4.541	4.541
Patata Extratemprana (15-I a 15-IV)				0	883			883	883
Patata Media estación (15-VI a 30-IX)				0	1.073	58	7	1.138	1.138
Patata Tardía (30-IX a 15-I)				0	291	45	24	360	360
Patata Temprana (15-IV a 15-VI)				0	2.113	22	25	2.160	2.160
Total cultivos herbáceos	44.888	13	0	44.901	61.264	3.966	89	65.319	110.220

(*) Datos provisionales. Sujetos a modificaciones.



4.2.2. Distribución regional de cultivos herbáceos (ha). 2021(*)

	SECANO				REGADÍO				TOTAL
	Ocupación			Total Secano	Ocupación			Total Regadío	
	principal	posteriores	asociadas		principal	posteriores	asociadas		
Cereales para grano	41.019	1	0	41.020	5.609	86	0	5.695	46.715
<i>Alpiste</i>	3			3				0	3
<i>Arroz (cáscara)</i>				0	415			415	415
<i>Avena</i>	13.469			13.469	1.565			1.565	15.034
<i>Cebada</i>	18.080	1		18.081	1.996	81		2.077	20.158
<i>Centeno</i>	166			166	1			1	167
<i>Maíz</i>	7			7	142			142	149
<i>Mijo</i>				0	11			11	11
<i>Otras mezclas cereales invierno</i>	196			196	103			103	299
<i>Otros cereales</i>	3			3	1			1	4
<i>Sorgo</i>	7			7	10	4		14	21
<i>Tranquillón (trigo y centeno)</i>				0				0	0
<i>Trigo</i>	8.918			8.918	1.352			1.352	10.270
<i>Triticale</i>	170			170	13	1		14	184
Cultivos forrajeros	271	0	0	271	557	24	2	583	887
<i>Alfalfa</i>	2			2	410		2	412	414
<i>Ballico</i>	1	31		32	3	2		5	37
<i>Cardo y otros forrajes varios</i>				0	7			7	7
<i>Cereal de inv. para forraje</i>	7			7	12			12	19
<i>Esparceta</i>	6			6	4			4	10
<i>Haba, guisante, altram y otros</i>	28			28	32			32	60
<i>Maíz forrajero</i>	1			1	44	21		65	66
<i>Otras gramíneas</i>	15			15				0	15
<i>Praderas polifitas</i>	1			1	2	2		4	5
<i>Remolacha forrajera</i>				0	20			20	20
<i>Sorgo forrajero</i>	4			4	7			7	11
<i>Veza para forraje</i>	206			206	16	1		17	223
Cultivos industriales	2.073	0	0	2.073	2.091	0	0	2.091	4.164
<i>Achicoria (raíz en verde)</i>				0	2			2	2
<i>Algodón</i>				0	15			15	15
<i>Aloe Vera</i>	8			8	44			44	52
<i>Anís</i>	49			49	1			1	50
<i>Azafrán</i>				0	2			2	2
<i>Camelina</i>	5			5				0	5
<i>Caña de azúcar</i>				0	1			1	1
<i>Cáñamo para semilla</i>				0	4			4	4
<i>Cáñamo textil</i>				0	104			104	104
<i>Girasol</i>	55			55	6			6	61
<i>Lavanda y lavandín</i>	1.374			1.374	36			36	1.410
<i>Lúpulo (en seco)</i>	3			3	2			2	5
<i>Menta (en verde)</i>				0	58			58	58
<i>Otros cultivos industriales</i>	502			502	498			498	1.000
<i>Pimiento para pimentón (desec)</i>				0	645			645	645
<i>Tomillo</i>	77			77	673			673	750
Flores	0	0	0	0	277	0	0	277	277
<i>Clavel</i>				0	71			71	71
<i>Esquejes</i>				0	8			8	8
<i>Otras flores</i>				0	83			83	83
<i>Plantas ornamentales</i>				0	105			105	105
<i>Rosa</i>				0	10			10	10
Hortalizas	0	0	0	0	55.415	2.621	30	58.066	58.066
<i>Acelga</i>				0	262		1	263	263



4. Distribución de la tierra y estructura ganadera

	SECANO				REGADÍO			TOTAL	
	Ocupación			Total Secano	Ocupación				Total Regadío
	principal	posteriores	asociadas		principal	posteriores	asociadas		
Ajo				0	75	3		78	78
Alcachofa				0	6.324	10	1	6.335	6.335
Apio				0	1.686	9		1.695	1.695
Berenjena				0	40	6	1	47	47
Berza				0	20			20	20
Brócoli				0	13.288	56		13.344	13.344
Calabacín				0	417	5		422	422
Calabaza				0	303	44		347	347
Canónigos				0	22			22	22
Cardo				0	5			5	5
Cebolla				0	923	60	1	984	984
Cebolleta				0	29			29	29
Col				0	723	5		728	728
Coliflor				0	1.572	1		1.573	1.573
Endivia				0	5			5	5
Escarola				0	738	80		818	818
Espárrago				0	23			23	23
Espinaca				0	1.218	42		1.260	1.260
Guisante verde				0	85			85	85
Haba verde				0	422	75	5	502	502
Judía verde				0	35	2	3	40	40
Lechuga				0	13.850	1.986		15.836	15.836
Maíz dulce				0	125			125	125
Melón				0	5.244	140	1	5.385	5.385
Nabo				0	5			5	5
Otras hortalizas (Okra y Romanesco)				0	69			69	69
Otras setas				0	1			1	1
Pepino				0	252	2	1	255	255
Perejil				0	175	3		178	178
Pimiento				0	1.533	27	14	1.574	1.574
Puerro				0	68			68	68
Rábano				0	13			13	13
Remolacha de mesa				0	55			55	55
Rúcula				0	101			101	101
Sandía				0	3.173	60		3.233	3.233
Tomate				0	2.527			2.527	2.527
Zanahoria				0	9	5	2	16	16
Leguminosas para grano	407	0	0	407	73	0	0	73	480
Algarroba				0	1			1	1
Garbanzo	33			33	23			23	56
Guisante seco	55			55	10			10	65
Haba seca	2			2				0	2
Judía seca	4			4	3			3	7
Lenteja	13			13	3			3	16
Veza	192			192	31			31	223
Yeros	108			108	2			2	110
Tubérculos consumo humano	0	0	0	0	4.568	121	44	4.733	4.733
Boniato				0	57			57	57
Patata				0	4.511	121	44	4.676	4.676
Patata Extratemprana (15-I a 15-IV)				0	702			702	702
Patata Media estación (15-VI a 30-IX)				0	1.111	51	8	1.170	1.170
Patata Tardía (30-IX a 15 I)				0	413	45	6	464	464
Patata Temprana (15-IV a 15-VI)				0	2.285	25	30	2.340	2.340
Total cultivos herbáceos	43.770	1	0	43.771	68.590	2.852	76	71.518	115.322

(*) Datos provisionales. Sujetos a modificaciones.



4.2.3. Distribución regional de cultivos herbáceos (ha). Serie histórica

CULTIVO	2014	2015	2016	2017	2018	2019	2020(*)	2021(*)
Cereales para grano	44.083	54.965	51.362	51.437	46.719	48.096	48.034	46.715
Alpiste								3
Arroz	438	448	452	445	421	409	403	415
Avena	14.371	16.988	19.291	19.473	15.982	14.423	15.561	15.034
Cebada	20.346	28.556	22.226	21.879	21.773	23.340	22.362	20.158
Centeno	1.035	762	751	554	258	130	223	167
Maíz	474	350	140	125	114	128	204	149
Mijo							11	11
Otras mezclas cereales invierno					83	101	181	299
Otros cereales de primavera				29	3	3	4	4
Sorgo	29	27	27	26	25	26	28	21
Tranquillón, escaña y otros				14	3	1		0
Trigo	7.226	7.712	8.056	8.468	7.726	9.377	8.969	10.270
Triticale	164	122	419	424	331	158	88	184
Cultivos forrajeros	1.400	1.022	755	807	787	856	807	887
Alfalfa	380	427	456	430	418	429	392	414
Ballico							4	37
Cardo y otros forrajes varios	15	7	7	7	7	7	7	7
Cereales de invierno para forrajes	61	33	21	23	23	19	19	19
Esparceta	6	7	4	4	4	4	6	10
Haba, guisante, altramuza y otros	302	53	36	78	58	60	60	60
Maíz forrajero	37	27	57	77	87	71	63	66
Otras gramíneas	20	21	1	15	15	15	15	15
Praderas polifitas		3	3	5	5	5	5	5
Remolacha forrajera								20
Sorgo forrajero	13	15	12	20	18	15	13	11
Trébol	1							
Veza para forraje	565	429	158	148	152	231	223	223
Cultivos industriales	872	965	1.470	2.988	2.611	2.757	3.384	4.164
Achicoria (Raíz)		1		1			2	2
Algodón	64	68	51	53	50	40	20	15
Aloe Vera				9	21	23	33	52
Anís					27	49	50	50
Azafrán	4	4	3	1	1		2	2
Camelina								5
Caña de azúcar								1
Cáñamo para semilla								4
Cáñamo textil							7	104
Girasol	90	77	37	15	10	10	60	61
Lavanda, lavandín, espliego y salvia	274	294	809	1.684	1.345	1.350	1.325	1.410
Lúpulo (en seco)							11	5
Menta		8	22	24	20	23	19	58
Otros cultivos industriales	22	132	121	396	451	455	493	1.000
Pimiento para pimentón	418	381	427	409	484	592	712	645
Tomillo	22	132	121	396	202	215	650	750
Flores	330	296	288	399	265	270	265	277
Clavel	57	59	59	167	63	75	72	71
Esquejes				5	5	7	8	8
Otras flores	96	93	96	109	84	84	75	83
Plantas ornamentales	166	133	122	103	98	99	103	105
Rosa	11	11	11	15	15	5	7	10
Hortalizas	54.311	50.274	53.589	54.689	54.847	54.959	52.716	58.066
Acelga	71	126	144	140	135	132	156	263
Ajo	79	50	90	94	99	91	80	78
Alcachofa	9.334	6.893	7.259	7.540	6.700	6.241	5.605	6.335



CULTIVO	2014	2015	2016	2017	2018	2019	2020(*)	2021(*)
Apio	933	916	929	988	1.118	1.254	1.245	1.695
Berenjena	49	51	55	48	43	45	43	47
Berza		1	1	4	12	16	8	20
Brócoli	12.001	11.049	11.900	12.068	12.088	12.596	12.146	13.344
Calabacín	329	277	311	333	346	352	375	422
Calabaza	42	69	84	100	99	157	201	347
Canónigos	10	10	15	15	15	20	32	22
Cardo	6	6	7	6	6	5	5	5
Cebolla	698	809	920	885	800	816	838	984
Cebolleta	14	18	18	20	15	18	28	29
Col y repollo	231	216	629	500	565	604	714	728
Coliflor	971	982	935	958	1.095	1.154	1.115	1.573
Endivia					4	8	6	5
Escarola	524	454	428	428	602	566	505	818
Espárrago	9	7	7	890	20	33	24	23
Espinaca	117	200	930	6	936	1.132	1.206	1.260
Fresa y fresón	1							
Guisante verde	56	46	9	21	37	23	79	85
Haba verde	618	566	602	579	562	518	503	502
Judía verde	39	39	51	50	45	36	42	40
Lechuga	15.060	15.050	15.637	15.632	15.895	16.104	15.380	15.836
Maíz dulce			131	91	107	95	112	125
Melón	5.963	5.521	5.300	5.738	5.576	5.578	4.795	5.385
Nabo y otras	14	14	12	15	7	12	5	5
Otras hortalizas	739	690	198	240	479	87	2	69
Otras setas								1
Pepinillo		3	1	1				
Pepino	165	155	159	211	195	203	233	255
Perejil			398	258	259	220	143	178
Pimiento	1.229	1.141	1.370	1.525	1.549	1.531	1.493	1.574
Puerro	63	78	36	21	31	39	19	68
Rábano	10	10	6	6	12	13	14	13
Remolacha de mesa	1	1	1	2	1			55
Rúcula		1	6	6	6	5	10	101
Sandía	2.214	2.407	2.572	2.758	2.892	2.804	3.059	3.233
Tomate	2.703	2.397	2.408	2.476	2.459	2.428	2.470	2.527
Zanahoria	18	21	30	36	37	23	25	16
Leguminosas para grano	1.610	590	210	245	285	314	409	480
Algarroba					3	2	2	1
Alholva		3	1	1				
Garbanzo	10	9	11	11	50	41	48	56
Guisante seco	641	38	44	96	73	59	65	65
Haba seca	17	13	15	11	5	4	2	2
Judía seca	8	8	4	4	4	4	8	7
Lenteja	5					69	94	16
Veza	586	379	87	75	62	47	112	223
Yero	343	140	48	47	88	88	78	110
Tubérculos consumo humano	5.168	5.103	5.178	4.618	4.675	4.886	4.605	4.733
Boniato y batata	5	19	29	26	48	49	64	57
Patata total	5.163	5.084	5.149	4.592	4.627	4.837	4.541	4.676
TOTAL CULTIVOS HERBACEOS	107.774	113.215	112.852	114.787	110.189	112.138	110.220	115.322

(*) Datos provisionales. Sujetos a modificaciones.

(**) Por coherencia con la clasificación de cultivos de EUROSTAT, en 2019 se han trasladado las plantas aromáticas a Otros cultivos industriales (Eneldo, Cilantro, Hierbabuena, Albahaca, Cebollino, Hinojo, Orégano).



4.3. Distribución Regional de Cultivos Leñosos

4.3.1. Distribución regional de cultivos leñosos (ha). 2020(*)

	SECANO			REGADIO			TOTAL	NºTotal de árboles diseminados
	Que aún no producen	En producción	Total Secano	Que aún no producen	En producción	Total Regadío		
Cítricos	0	0	0	2.747	36.632	39.379	39.379	0
<i>Limero y otros cítricos</i>	0	0	0	0	10	10	10	0
<i>Limonero</i>	0	0	0	2.058	23.663	25.721	25.721	0
<i>Mandarino</i>	0	0	0	527	5.262	5.789	5.789	0
<i>Naranja</i>	0	0	0	107	6.728	6.835	6.835	0
<i>Naranja amargo</i>	0	0	0	0	10	10	10	0
<i>Pomelo</i>	0	0	0	55	959	1014	1014	0
Frutales no cítricos	6.179	68.949	75.128	1.922	29.795	31.717	106.845	45
<i>Aguacate</i>	0	0	0	4	6	10	10	0
<i>Albaricoquero</i>	4	410	414	278	7.611	7.889	8.303	0
<i>Almendra (cáscara)</i>	5.912	68.214	74.126	751	6.283	7.034	81.160	0
<i>Caki, Frambueso, Moral y otros</i>	0	0	0	1	62	63	63	0
<i>Cerezo y Guindo</i>	0	19	19	59	283	342	361	0
<i>Chumbera</i>	1	5	6	7	42	49	55	10
<i>Ciruelo</i>	0	0	0	2	735	737	737	23
<i>Granado</i>	0	0	0	92	379	471	471	8
<i>Higuera</i>	17	19	36	3	96	99	135	4
<i>Mango</i>	0	0	0	2	22	24	24	0
<i>Manzano</i>	0	0	0	13	61	74	74	0
<i>Melocotonero</i>	0	0	0	342	12.695	13.037	13.037	0
<i>Membrillero</i>	0	0	0	1	6	7	7	0
<i>Níspero</i>	0	0	0	1	4	5	5	0
<i>Nogal (cáscara)</i>	7	145	152	2	78	80	232	0
<i>Papaya</i>	0	0	0	0	30	30	30	0
<i>Peral</i>	0	0	0	93	1.093	1.186	1.186	0
<i>Pistacho</i>	238	137	375	271	305	576	951	0
<i>Pitaya</i>	0	0	0	0	4	4	4	0
Olivar	400	16.944	17.344			5.551	22.895	0
<i>Olivar de aceituna de mesa</i>	11	369	380	28	492	520	900	0
<i>Olivar de aceituna para aceite</i>	389	16.575	16.964	195	4.836	5.031	21.995	0
Otros cultivos leñosos	2	885	887	6	118	124	1.011	0
<i>Agave y pita</i>	0	9	9	0	0	0	9	0
<i>Alcaparra</i>	0	15	15	0	1	1	16	0
<i>Algarrobo</i>	2	855	857	1	114	115	972	0
<i>Caña vulgar</i>	0	0	0	0	1	1	1	0
<i>Morera y otros</i>	0	6	6	5	2	7	13	0
Viñedo	74	15.961	16.035	337	12.440	12.777	28.812	0
<i>Viñedo de uva de mesa</i>	0	0	0	337	6.716	7.053	7.053	0
<i>Viñedo de uva de vino</i>	74	15.961	16.035	0	5.724	5.724	21.759	0
Viveros	0	0	0	1	459	460	460	0
<i>Viveros</i>	0	0	0	1	459	460	460	
Total cultivos leñosos	6.655	102.739	109.394	5.013	79.444	90.008	199.402	45

(*) Datos provisionales. Sujetos a modificaciones.



4.3.2. Distribución regional de cultivos leñosos (ha). 2021(*)

	SECANO			REGADIO			TOTAL	NºTotal de árboles diseminados
	Que aún no producen	En producción	Total Secano	Que aún no producen	En producción	Total Regadío		
Cítricos	0	0	0	2.273	37.667	39.940	39.940	0
<i>Limero y otros cítricos</i>				15	74	89	89	
<i>Limonero</i>				1.704	24.502	26.206	26.206	
<i>Mandarino</i>				369	5.335	5.704	5.704	
<i>Naranja</i>				100	6.837	6.937	6.937	
<i>Naranja amargo</i>					8	8	8	
<i>Pomelo</i>				85	911	996	996	
Frutales no cítricos	6.729	69.645	76.374	2.475	29.517	31.992	108.366	49
<i>Aguacate</i>				4	6	10	10	
<i>Albaricoquero</i>		419	419	258	7.458	7.716	8.135	
<i>Almendra (cáscara)</i>	6.395	68.909	75.304	1093	6.309	7.402	82.706	
<i>Caki, Frambueso, Moral y otros</i>				4	70	74	74	1
<i>Cerezo y Guindo</i>				107	295	402	402	
<i>Chumbera</i>	2	5	7	9	44	53	60	10
<i>Ciruelo</i>				2	535	537	537	23
<i>Granado</i>				104	395	499	499	8
<i>Higuera</i>	17	19	36	3	94	97	133	4
<i>Mango</i>				2	15	17	17	
<i>Manzano</i>				8	52	60	60	
<i>Melocotonero</i>				161	9152	9313	9313	
<i>Membrillero</i>					7	7	7	
<i>Níspero</i>					4	4	4	
<i>Nogal (cáscara)</i>	4	140	144	6	80	86	230	3
<i>Otros de hueso</i>				169	3543	3712	3712	
<i>Palmera datilera</i>					2	2	2	
<i>Papaya</i>					32	32	32	
<i>Peral</i>				93	1085	1178	1178	
<i>Pistacho</i>	311	153	464	445	323	768	1.232	
<i>Pitaya</i>				7	16	23	23	
Olivar	650	16.561	17.211	149	5.495	5.644	22.855	0
<i>Olivar de aceituna de mesa</i>	12	359	371	29	506	535	906	
<i>Olivar de aceituna para aceite</i>	638	16.202	16.840	120	4.989	5.109	21.949	
Otros cultivos leñosos	36	880	916	31	139	170	1.086	0
<i>Agave y pita</i>		11	11		3	3	14	
<i>Alcaparra</i>		29	29		2	2	31	
<i>Algarrobo</i>	2	828	830	1	121	122	952	
<i>Caña vulgar</i>					1	1	1	
<i>Morera</i>		2	2		3	3	5	
<i>Otros (Trufa)</i>	34	10	44	30	9	39	83	
Viñedo	36	15.592	15.628	629	12.585	13.214	28.842	0
<i>Viñedo de uva de mesa</i>				622	6.961	7.583	7.583	
<i>Viñedo de uva de vino</i>	36	15.592	15.628	7	5.624	5.631	21.259	
Viveros	0	0	0	1	438	439	439	0
<i>Viveros</i>				1	438	439	439	
Total cultivos leñosos	7.451	102.678	110.129	5.558	85.841	91.399	201.528	49

(*) Datos provisionales. Sujetos a modificaciones.



4.3.3. Distribución regional de cultivos leñosos (ha). Serie histórica

CULTIVO	2015	2016	2017	2018	2019	2020(*)	2021(*)
Cítricos	38.245	37.847	38.582	38.887	39.510	39.379	39.940
Limero y otros cítricos	45	54	54	53	49	10	89
Limonero	21.662	23.741	24.492	24.827	25.690	25.721	26.206
Mandarino	6.542	5.521	5.651	5.672	5.643	5.789	5.704
Naranja	9.248	7.952	7.564	7.421	7.161	6.835	6.937
Naranja amargo			20	10	10	10	8
Pomelo	748	579	801	904	957	1.014	996
Frutales no cítricos	98.567	100.671	103.947	105.732	106.596	106.845	108.366
Aguacate	0	0	14	4	4	10	10
Albaricoquero	8.342	8.927	9.049	8.852	8.588	8.303	8.135
Almendro	72.143	73.433	76.363	78.564	79.921	81.160	82.706
Avellano	1	1	0	0	0	0	0
Caki, frambueso, moral y otros	170	154	135	111	68	63	74
Cerezo y guindo	314	330	338	359	373	361	402
Chirimoyo	0	0	1	1	0	0	0
Chumbera	15	17	31	50	50	55	60
Ciruelo	1.128	928	844	796	771	737	537
Granado	233	282	387	451	447	471	499
Higuera	98	115	91	95	112	135	133
Mango	0	0	22	23	24	24	17
Manzano	70	70	71	64	66	74	60
Melocotonero	14.363	14.541	14.421	14.167	13.891	13.037	13.025
Membrillero	9	10	9	8	7	7	7
Níspero	6	6	6	6	4	5	4
Nogal	249	239	241	235	230	232	230
Palmera datilera							2
Papaya	0	0	24	30	30	30	32
Peral	1.235	1.213	1.267	1.219	1.183	1.186	1.178
Pistacho	191	405	632	695	825	951	1.232
Pitaya	0	0	1	2	2	4	23
Olivar	19.768	19.616	20.428	22.599	22.707	22.895	22.855
Olivar de aceituna de mesa	868	893	865	919	892	900	906
Olivar de aceituna para aceite	18.900	18.723	19.563	21.680	21.815	21.995	21.949
Otros cultivos leñosos	1.318	969	1.008	1.028	1.013	1.011	1.086
Agave, pita y rafia	2	2	12	12	10	9	14
Alcaparra	6	5	7	12	13	16	31
Algarrobo	1.310	962	979	994	979	972	952
Caña vulgar	0	0	1	1	1	1	1
Morera	0	0	9	9	10	13	5
Otros (Trufa)	0	0	0	0	0	0	83
Viñedo	30.487	29.736	29.820	29.486	29.198	28.812	28.842
Viñedo de uva de mesa	5.702	5.773	6.507	6.822	7.114	7.053	7.583
Viñedo de uva para vino	24.785	23.963	23.313	22.664	22.084	21.759	21.259
Viveros	402	390	423	443	446	460	439
Viveros	402	390	423	443	446	460	439
TOTAL CULTIVOS LEÑOSOS	188.787	189.229	194.208	198.175	199.470	199.402	201.528

(*) Datos provisionales. Sujetos a modificaciones.



4.4. Distribución Comarcal por grupos de cultivos

4.4.1. Distribución comarcal por grupos de cultivos (ha). 2020(*)

CULTIVOS	COMARCA						TOTAL
	Altiplano	Campo de Cartagena	Noroeste	Río Mula	Valle del Guadalentín	Vega del Segura	
CULTIVOS HERBÁCEOS							
Cereales para grano	8.679	1.286	21.995	1.885	11.001	3.188	48.034
<i>Secano</i>	6.995	860	21.173	1.846	9.202	2.549	42.625
<i>Regadío</i>	1.684	426	822	39	1.799	639	5.409
Cultivos forrajeros	161	68	144	38	220	176	807
<i>Secano</i>	67	1	51	26	99	25	269
<i>Regadío</i>	94	67	93	12	121	151	538
Cultivos industriales	66	155	1.644	0	1.310	209	3.384
<i>Secano</i>	49	7	1.500	0	142	19	1.717
<i>Regadío</i>	17	148	144	0	1.168	190	1.667
Flores	0	50	89	4	73	49	265
<i>Secano</i>	0	0	0	0	0	0	0
<i>Regadío</i>	0	50	89	4	73	49	265
Hortalizas	3.018	15.616	1.837	208	27.969	4.068	52.716
<i>Secano</i>	0	0	0	0	0	0	0
<i>Regadío</i>	3.018	15.616	1.837	208	27.969	4.068	52.716
Leguminosas para grano	114	2	224	2	34	33	409
<i>Secano</i>	36	1	202	2	24	25	290
<i>Regadío</i>	78	1	22	0	10	8	119
Tubérculos consumo humano	229	3.147	321	53	195	660	4.605
<i>Secano</i>	0	0	0	0	0	0	0
<i>Regadío</i>	229	3.147	321	53	195	660	4.605
TOTAL CULTIVOS HERBÁCEOS	12.267	20.324	26.254	2.190	40.802	8.383	110.220
<i>Secano</i>	7.147	869	22.926	1.874	9.467	2.618	44.901
<i>Regadío</i>	5.120	19.455	3.328	316	31.335	5.765	65.319
CULTIVOS LEÑOSOS							
Cítricos	6.722	801	4.665	2.532	2.728	14.269	31.717
<i>Secano</i>	0	0	0	0	0	0	0
<i>Regadío</i>	6.722	801	4.665	2.532	2.728	14.269	31.717
Frutales no cítricos	20.340	5.221	20.343	23.181	16.748	21.012	106.845
<i>Secano</i>	13.618	4.420	15.678	20.649	14.020	6.743	75.128
<i>Regadío</i>	6.722	801	4.665	2.532	2.728	14.269	31.717
Olivar	9.564	703	3.408	1.342	4.301	3.577	22.895
<i>Secano</i>	7.060	500	2.730	1.111	3.256	2.687	17.344
<i>Regadío</i>	2.504	203	678	231	1.045	890	5.551
Otros cultivos leñosos	8	486	0	24	158	335	1.011
<i>Secano</i>	3	409	0	24	134	317	887
<i>Regadío</i>	5	77	0	0	24	18	124
Viñedo	20.073	60	1.162	488	4.998	2.031	28.812
<i>Secano</i>	14.265	25	666	478	370	231	16.035
<i>Regadío</i>	5.808	35	496	10	4.628	1.800	12.777
Viveros	15	85	99	26	160	75	460
<i>Secano</i>	0	0	0	0	0	0	0
<i>Regadío</i>	15	85	99	26	160	75	460
TOTAL CULTIVOS LEÑOSOS	56.722	7.356	29.677	27.593	29.093	41.299	191.740
<i>Secano</i>	34.946	5.354	19.074	22.262	17.780	9.978	109.394
<i>Regadío</i>	21.776	2.002	10.603	5.331	11.313	31.321	82.346

(*) Datos provisionales. Sujetos a modificaciones.



4.4.2. Distribución comarcal por grupos de cultivos (ha). 2021(*)

CULTIVOS	COMARCA						TOTAL
	Altiplano	Campo de Cartagena	Noroeste	Río Mula	Valle del Guadalentín	Vega del Segura	
CULTIVOS HERBÁCEOS							
Cereales para grano	8.245	1.343	21.369	1.894	10.607	3.257	46.715
<i>Secano</i>	6.574	869	20.607	1.850	8.889	2.231	41.020
<i>Regadío</i>	1.671	474	762	44	1.718	1.026	5.695
Cultivos forrajeros	235	86	153	38	217	158	887
<i>Secano</i>	96	3	53	26	99	25	302
<i>Regadío</i>	139	83	100	12	118	133	585
Cultivos industriales	195	396	2.181	0	1.103	289	4.164
<i>Secano</i>	53	31	1.941	0	20	28	2.073
<i>Regadío</i>	142	365	240	0	1.083	261	2.091
Flores	0	67	85	4	73	48	277
<i>Secano</i>	0	0	0	0	0	0	0
<i>Regadío</i>	0	67	85	4	73	48	277
Hortalizas	3.700	15.910	2.519	273	30.437	5.227	58.066
<i>Secano</i>	0	0	0	0	0	0	0
<i>Regadío</i>	3.700	15.910	2.519	273	30.437	5.227	58.066
Leguminosas para grano	149	3	236	28	34	30	480
<i>Secano</i>	129	1	199	28	23	27	407
<i>Regadío</i>	20	2	37	0	11	3	73
Tubérculos consumo humano	260	3.027	380	82	291	693	4.733
<i>Secano</i>	0	0	0	0	0	0	0
<i>Regadío</i>	260	3.027	380	82	291	693	4.733
TOTAL CULTIVOS HERBÁCEOS	12.784	20.832	26.923	2.319	42.762	9.702	115.322
<i>Secano</i>	6.852	904	22.800	1.904	9.031	2.311	43.802
<i>Regadío</i>	5.932	19.928	4.123	415	33.731	7.391	71.520
CULTIVOS LEÑOSOS							
Cítricos	2.656	8.764	0	2.000	9.049	17.471	39.940
<i>Secano</i>	0	0	0	0	0	0	0
<i>Regadío</i>	2.656	8.764	0	2.000	9.049	17.471	39.940
Frutales no cítricos	20.914	5.266	20.990	23.584	16.889	20.723	108.366
<i>Secano</i>	13.767	4.451	16.393	21.014	14.184	6.565	76.374
<i>Regadío</i>	7.147	815	4.597	2.570	2.705	14.158	31.992
Olivar	9.372	738	3.457	1.430	4.314	3.544	22.855
<i>Secano</i>	6.832	513	2.739	1.200	3.278	2.649	17.211
<i>Regadío</i>	2.540	225	718	230	1.036	895	5.644
Otros cultivos leñosos	64	492	23	16	173	318	1.086
<i>Secano</i>	26	411	20	16	148	295	916
<i>Regadío</i>	38	81	3	0	25	23	170
Viñedo	19.747	57	1.166	433	5.303	2.137	28.843
<i>Secano</i>	13.955	23	654	411	363	223	15.629
<i>Regadío</i>	5.792	34	512	22	4.940	1.914	13.214
Viveros	15	39	276	14	60	35	439
<i>Secano</i>	0	0	0	0	0	0	0
<i>Regadío</i>	15	39	276	14	60	35	439
TOTAL CULTIVOS LEÑOSOS	52.768	15.356	25.912	27.477	35.788	44.228	201.529
<i>Secano</i>	34.580	5.398	19.806	22.641	17.973	9.732	110.130
<i>Regadío</i>	18.188	9.958	6.106	4.836	17.815	34.496	91.399

(*) Datos provisionales. Sujetos a modificaciones.

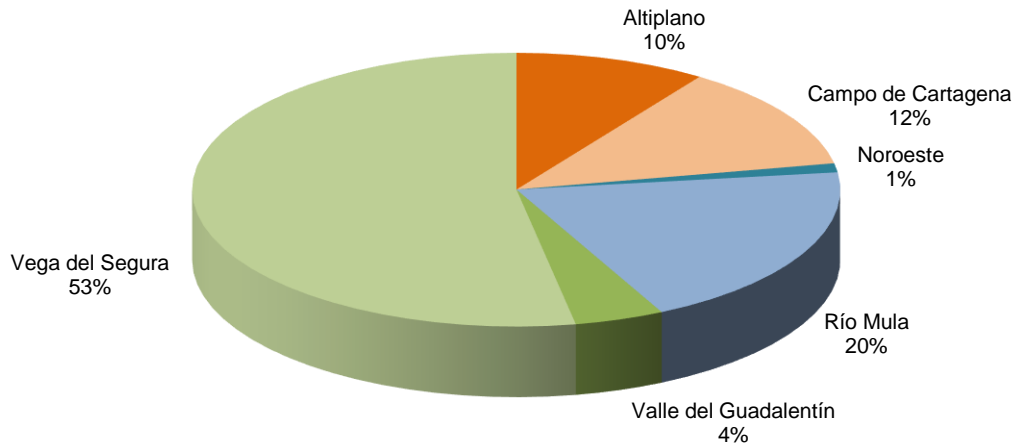

(*) Datos provisionales. Sujetos a modificaciones.

Gráfico 4.4.2.a Distribución geográfica de cultivos herbáceos. 2021 (*)

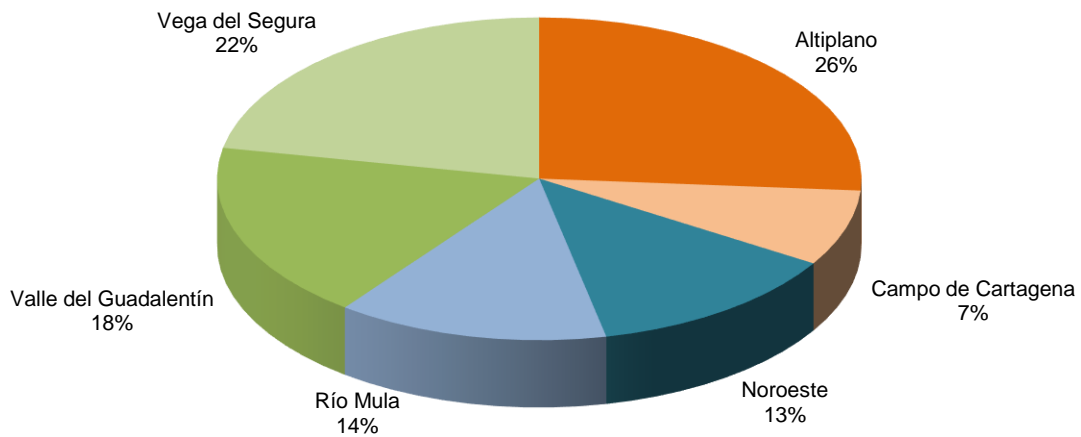

(*) Datos provisionales. Sujetos a modificaciones.

Gráfico 4.4.2.b Distribución geográfica de cultivos leñosos. 2021 (*)



4.5. Superficie ocupada bajo invernadero

4.5.1. Superficie ocupada por cultivos bajo invernadero (ha). 2020(*)

CULTIVOS	COMARCA						TOTAL
	Altiplano	Campo de Cartagena	Noroeste	Río Mula	Valle del Guadalentín	Vega del Segura	
INDUSTRIALES							
Menta (en verde)						7	7
FLORES							
Clavel			44	1		10	55
Esquejes					5		5
Otras flores		9	10	1	18	7	45
Plantas ornamentales		19	9		22	14	64
Rosa		1	1	1		4	7
HORTALIZAS							
Berenjena			1		10	1	12
Calabacín	23	100	20		55	22	220
Guisante verde		19			3	5	27
Judía verde		13	1		10	1	25
Melón		36			19		55
Pepino		1	7		194	1	203
Pimiento	1	1.132			19	37	1.189
Sandía		13			86		99
Tomate	5	71	27		2.181	21	2.305
Total cultivos herbáceos	5	71	27		2.181	21	2.305
CITRICOS							
Mandarino		3			14		17
FRUTALES							
Aguacate	1						1
Mango					23		23
Melocotonero				5	49		54
Papaya					30		30
Pitaya					4		4
VIÑEDO							
Viñedo de uva de mesa		7	40		949	196	1.192
VIVEROS							
Viveros	2020	64			91	17	172
Total cultivos leñosos	1	74	40	5	1.160	213	1.493
Total cultivos bajo invernadero	30	1.488	160	8	3.782	343	5.811

(*) Datos provisionales. Sujetos a modificaciones.

NOTA: En esta estadística, sólo se considera como invernaderos aquellos que están completamente cerrados con cubierta plástica, excluyéndose aquellos que cuenten con alguna cubierta tipo malla.



4.5.2. Superficie ocupada por cultivos bajo invernadero (ha). 2021(*)

CULTIVOS	COMARCA						TOTAL
	Altiplano	Campo de Cartagena	Noroeste	Río Mula	Valle del Guadalentín	Vega del Segura	
INDUSTRIALES							
Menta (en verde)						7	7
FLORES							
Clavel			44	1		10	55
Esquejes					5		5
Otras flores		16	10	1	18	6	51
Plantas ornamentales		26	7		22	14	69
Rosa		1	1	1		4	7
HORTALIZAS							
Berenjena			1		10	1	12
Calabacín	22	124	20		55	22	243
Guisante verde		17			3	5	25
Judía verde		11	1		10	1	23
Melón		70			19		89
Pepino		1	7		194	1	203
Pimiento	1	1.174			19	93	1.287
Sandía		13			86		99
Tomate	20	65	28		1.895	21	2.029
Total cultivos herbáceos	43	1.518	119	3	2.336	185	4.204
CITRICOS							
Mandarino		3			14		17
FRUTALES							
Aguacate	1						1
Mango					23		23
Melocotonero				5	49		54
Papaya					30		30
Pitaya					4		4
VIÑEDO							
Viñedo de uva de mesa		6	40		914	196	1.156
VIVEROS							
Viveros		32			51	18	101
Total cultivos leñosos	1	41	40	5	1.082	214	1.383
Total cultivos bajo invernadero	44	1.559	159	8	3.418	399	5.587

(*) Datos provisionales. Sujetos a modificaciones.

NOTA: En esta estadística, sólo se considera como invernaderos aquellos que están completamente cerrados con cubierta plástica, excluyéndose aquellos que cuenten con alguna cubierta tipo malla.



4.5.3. Superficie ocupada por cultivos bajo invernadero (ha). Serie histórica

CULTIVOS	2015	2016	2017	2018	2019	2020 (*)	2021 (*)
Berenjena	6	12	12	12	12	12	12
Calabacín	88	280	251	235	236	220	243
Clavel	53	56	144	58	57	55	55
Esquejes			5	5	5	5	5
Guisante verde	7	8	21	36	21	27	25
Judía verde	6	17	17	18	19	25	23
Melón	45	45	41	41	62	55	89
Menta (en verde)				7	7	7	7
Otras flores	71	61	82	54	49	45	51
Pepino	108	114	175	175	172	203	203
Pimiento	992	1.220	1.257	1.268	1.248	1.189	1.287
Plantas ornamentales	54	85	81	78	68	64	69
Rosa	8	11	15	13	5	7	7
Sandía	79	77	88	89	118	99	99
Tomate	2.262	2.396	2.353	2.357	2.316	2.305	2.029
TOTAL HERBÁCEOS	3.779	4.382	4.542	4.446	4.395	4.318	4.204
Mandarino	27	27	27	13	17	17	17
Aguacate			3			1	1
Albaricoquero	54	49	49				
Chirimoyo			1	1			
Mango			22	23	23	23	16
Melocotonero	49	49	51	51	54	54	54
Papaya			24	30	30	30	32
Pitaya			1	2	2	4	6
Viñedo de uva de mesa	898	919	1.162	1.054	1.143	1.192	1.156
Viveros	164	158	159	177	177	172	101
TOTAL LEÑOSOS	1.192	1.202	1.499	1.351	1.446	1.493	1.383
TOTAL BARBECHO	1.298	1.298	1.438	1.727	1.744	1.757	1.341
TOTAL INVERNADERO	6.269	6.882	7.479	7.524	7.585	7.568	6.928

(*) Datos provisionales. Sujetos a modificaciones.

NOTA: En esta estadística, sólo se considera como invernaderos aquellos que están completamente cerrados con cubierta plástica, excluyéndose aquellos que cuenten con alguna cubierta tipo malla.



4.6. Superficie ocupada por cultivos con riego localizado

4.6.1. Superficie ocupada por cultivos con riego localizado (ha). 2020 (*)

CULTIVOS	COMARCA						TOTAL
	Altiplano	Campo de Cartagena	Noroeste	Río Mula	Valle del Guadalentín	Vega del Segura	
CEREALES PARA GRANO							
Maíz		93				5	98
CULTIVOS FORRAJEROS							
Maíz forrajero		6					6
CULTIVOS INDUSTRIALES							
Algodón						20	20
Aloe vera		9			17		26
Azafrán (estigmas tostados)			2				2
Girasol	3						3
Lavanda y lavandín	12		6				18
Lúpulo (en seco)			8				8
Menta (en verde)		8				10	18
Otros cultivos industriales	2	50	1		69	56	178
Pimiento para pimentón (desecc)		40	31		522	1	594
Tomillo		11	65		397	55	528
FLORES							
Clavel			51	1	6	14	72
Esquejes		2			6		8
Otras flores		12	24	1	26	12	75
Plantas ornamentales		35	13	1	35	19	103
Rosa		1	1	1		4	7
HORTALIZAS							
Acelga	7	51	2		19	42	121
Ajo		2	26		30	2	60
Alcachofa	40	1.966	29	46	2.404	220	4.705
Apio	10	912	7		127	166	1.222
Berenjena			3		16	3	22
Berza	3				5		8
Calabaza y calabacín	76	225	48		87	41	477
Canónigos		23			7		30
Cebolla	38	98	10		410	21	577
Cebolleta	8				11	3	22
Col	35	265	4		151	147	602
Coliflor y brócoli	833	1.883	599	22	6.694	599	10.630
Endivia		3				3	6
Escarola	15	213	53		90	58	429
Espárrago		2		1	2	1	6
Espinaca	80	581	74		153	223	1.111
Guisante verde	37	19	13		3	6	78
Haba verde	4	147	15	16	111	76	369
Judía verde		13	7		10	3	33
Lechuga	1.326	3.291	583	11	6.451	750	12.412
Maíz dulce		53			6	9	68
Melón	134	3.400	33		656	391	4.614
Nabo						1	1
Otras hortalizas	2						2
Pepino	1	1	6	16	195	5	224
Perejil	7	84			4	37	132
Pimiento	40	1.232	16	7	59	58	1.412



CULTIVOS	COMARCA						TOTAL
	Altiplano	Campo de Cartagena	Noroeste	Río Mula	Valle del Guadalentín	Vega del Segura	
Puerro		8			7	4	19
Rábano		7	2				9
Rúcula		10					10
Sandía	268	253	22	12	2.112	50	2.717
Tomate	10	101	22	21	2.205	27	2.386
Zanahoria		6				4	10
LEGUMINOSAS PARA GRANO							
Garbanzo	4						4
Judía seca						2	2
Lenteja	73						73
TUBÉRCULOS CONSUMO HUMANO							
Boniato		13				23	36
Patata	227	3.079	200	35	133	187	3.861
Total cultivos herbáceos	3.295	18.208	1.976	191	23.236	3.358	50.264
CÍTRICOS							
Limero y otros cítricos		3				5	8
Limonero	1.877	4.342		1251	4.012	9.247	20.729
Mandarino	302	1.892		71	1.565	1.412	5.242
Naranja	307	2.165		252	1.989	1.664	6.377
Naranja amargo						10	10
Pomelo	22	274		103	306	216	921
FRUTALES NO CÍTRICOS							
Aguacate	2	4			4		10
Albaricoquero	842	4	1752	1211	179	2941	6.929
Almendro (cáscara)	2.291	658	652	431	1.228	552	5.812
Caki, Frambueso, Moral y otros	2	9	5	3	9	31	59
Cerezo y Guindo	165	1	114	13	8	41	342
Chumbera		9			34		43
Ciruelo	25	2	88	15	70	439	639
Granado	41	51	15	12	233	24	376
Higuera	28	2	36		7	5	78
Mango		1			23		24
Manzano	3	2	40	16	2	2	65
Melocotonero	1.866	29	833	472	728	8.649	12.577
Membrillero	2		1	1		1	5
Níspero		1			2		3
Nogal (cáscara)	22		21		1	16	60
Papaya					30		30
Peral	998	1	37		7	105	1.148
Pistacho	115	2	285		5	8	415
Pitaya					4		4
OLIVAR							
Olivar de aceituna de mesa	125	5	92	5	53	36	316
Olivar de aceituna para aceite	1.541	85	315	156	759	491	3.347
OTROS CULTIVOS LEÑOSOS							
Alcaparra					1		1
Algarrobo		74			17	13	104
Morera y otros	2						2
VIÑEDO							
Viñedo de uva de mesa	313	16	338	9	4.470	1.722	6.868



CULTIVOS	COMARCA						TOTAL
	Altiplano	Campo de Cartagena	Noroeste	Río Mula	Valle del Guadalentín	Vega del Segura	
Viñedo de uva de vino	5.495	18	64	1	45	2	5.625
VIVEROS							
Viveros	12	85	93	26	134	68	418
TOTAL CULTIVOS LEÑOSOS	16.398	9.735	4.781	4.048	15.925	27.700	78.587
TOTAL CULTIVOS DE RIEGO LOCAL.	19.693	27.943	6.757	4.239	39.161	31.058	128.851

4.6.2. Superficie ocupada por cultivos con riego localizado (ha). 2021(*)

CULTIVOS	COMARCA						TOTAL
	Altiplano	Campo de Cartagena	Noroeste	Río Mula	Valle del Guadalentín	Vega del Segura	
CEREALES PARA GRANO							
Cebada				2			2
Maíz		60				5	65
CULTIVOS FORRAJEROS							
Maíz forrajero		6					6
CULTIVOS INDUSTRIALES							
Algodón						15	15
Aloe vera		11			22		33
Azafrán (estigmas tostados)			2				2
Cáñamo textil (fibra)	77		2		19	1	99
Girasol	3	1			2		6
Lavanda y lavandín	12		6				18
Lúpulo (en seco)			2				2
Menta (en verde)		17				40	57
Otros cultivos industriales	2	225	25		11	159	422
Pimiento para pimentón (desec)	15	44	28		440	6	533
Tomillo		16	151		471	35	673
FLORES							
Clavel			50	1	6	14	71
Esquejes		2			6		8
Otras flores		22	23	1	26	11	83
Plantas ornamentales		39	11	1	35	19	105
Rosa		4	1	1		4	10
HORTALIZAS							
Acelga	7	32	100		50	38	227
Ajo			26		30	2	58
Alcachofa	53	1.825	29	46	3.888	305	6.146
Apio	5	1.153	7		266	232	1.663
Berenjena		1	3		15	3	22
Berza	15				5		20
Calabaza y calabacín	71	286	60	4	185	46	652
Canónigos		13			7		20
Cebolla	80	111	10		425	21	647
Cebolleta	8				11	4	23
Col	35	292	11		160	190	688
Coliflor y brócoli	937	2.018	776	27	9.050	970	13.778
Endivia		2				3	5
Escarola	17	355	92		185	80	729
Espárrago		1		1	2	1	5
Espinaca	153	562	74		153	223	1.165



CULTIVOS	COMARCA						TOTAL
	Altiplano	Campo de Cartagena	Noroeste	Río Mula	Valle del Guadalentín	Vega del Segura	
Guisante verde	37	23	13		5	6	84
Haba verde	4	144	15	16	112	75	366
Judía verde		11	7		10	3	31
Lechuga	1.554	3.170	665	18	6.703	1.218	13.328
Maíz dulce		65			6	10	81
Melón	212	3.364	149	12	1.025	433	5.195
Nabo						1	1
Otras hortalizas	13				4		17
Pepino	1	2	6	9	223	5	246
Perejil	7	45	1		4	110	167
Pimiento	20	1.281	16	7	84	111	1.519
Puerro		8			1	59	68
Rábano		7	2				9
Remolacha de mesa		48			1	6	55
Rúcula		43				31	74
Sandía	268	263	22	12	2.271	71	2.907
Tomate	25	103	26	76	2.193	27	2.450
Zanahoria		3				3	6
LEGUMINOSAS PARA GRANO							
Garbanzo	7	2					9
Judía seca						1	1
Lenteja	3						3
Veza	9						9
TUBÉRCULOS CONSUMO HUMANO							
Boniato		20				21	41
Patata	258	3.001	234	51	223	326	4.093
Total cultivos herbáceos	3.908	18.701	2.645	285	28.335	4.944	58.818
CÍTRICOS							
Limero y otros cítricos	10	28	0	0	0	36	74
Limonero	1.877	4.271	0	1.315	4.054	9.748	21.265
Mandarino	293	1.922	0	56	1.553	1.416	5.240
Naranja	306	2.170	0	284	2.055	1.620	6.435
Naranja amargo	0	0	0	0	0	8	8
Pomelo	10	337	0	105	302	239	993
FRUTALES NO CÍTRICOS							
Aguacate	2	4			4		10
Albaricoquero	842	4	1.701	1.231	181	2.926	6.885
Almendra (cáscara)	2.419	645	783	443	1.169	556	6.015
Caki, Frambueso, Moral y otros	2	11	5	3	9	37	67
Cerezo y Guindo	225	7	102	16	8	44	402
Chumbera	2	9			35		46
Ciruelo	25	3	81	15	69	292	485
Granado	41	57	15	13	250	31	407
Higuera	28	2	36		7	5	78
Mango		1			16		17
Manzano	3	1	37	5	2	2	50
Melocotonero	1.906	54	801	472	697	8.624	12.554
Membrillero	2		1	1		1	5
Níspero					2		2
Nogal (cáscara)	28		20		1	16	65



CULTIVOS	COMARCA						TOTAL
	Altiplano	Campo de Cartagena	Noroeste	Río Mula	Valle del Guadalentín	Vega del Segura	
Papaya					32		32
Peral	998	1	31	1	7	105	1.143
Pistacho	281	2	310		5	8	606
Pitaya		10			6	6	22
OLIVAR							
Olivar de aceituna de mesa	125	5	92	5	51	36	314
Olivar de aceituna para aceite	1.572	138	347	156	761	489	3.463
OTROS CULTIVOS LEÑOSOS							
Alcaparra					1		1
Algarrobo		74			17	18	109
Morera y otros	38						38
VIÑEDO							
Viñedo de uva de mesa	403	15	357	12	4.675	1.802	7.264
Viñedo de uva de vino	5.389	19	155	10	52	6	5.631
VIVEROS							
Viveros	15	39	256	14	60	35	419
Total cultivos leñosos	16.842	9.829	5.130	4.157	16.081	28.106	80.145
Total cultivos de riego localizado	20.750	28.530	7.775	4.442	44.416	33.050	138.963

(*) Datos provisionales. Sujetos a modificaciones.

4.6.3. Superficie ocupada por cultivos con riego localizado (ha). Serie histórica

CULTIVOS	2015	2016	2017	2018	2019	2020(*)	2021(*)
Acelga	60	102	97	115	115	121	227
Achicoria (raíz en verde)	1		1				
Ajo	10	54	55	69	67	60	58
Alcachofa	5.326	5.354	5.655	5.434	5.321	4.705	6.146
Algodón	35	25	38	37	40	20	15
Aloe vera			9	16	18	26	33
Apio	877	898	967	1.098	1.224	1.222	1.663
Azafrán (estigmas tostados)						2	2
Berenjena	24	31	25	19	23	22	22
Berza	1	1	3	12	16	8	20
Boniato	12	18	14	29	30	36	41
Calabaza y calabacín	273	345	394	412	479	477	652
Canónigos	10	15	15	15	20	30	20
Cáñamo textil (fibra)	1						99
Cebada							2
Cebolla	587	658	579	506	534	577	647
Cebolleta	8	12	12	8	11	22	23
Centeno				1			
Clavel	54	59	166	60	75	72	71
Col	93	365	381	457	581	602	688
Coliflor y Brócoli	9.348	10.245	10.602	10.846	11.114	10.630	13.778
Endivia				4	8	6	5
Escarola	358	343	350	503	481	429	729
Espárrago	3	3	2	3	16	6	5
Espinaca	125	928	888	909	1.049	1.111	1.165



CULTIVOS	2015	2016	2017	2018	2019	2020(*)	2021(*)
Esquejes			5	5	7	8	8
Garbanzo						4	9
Girasol						3	6
Guisante verde	33	9	21	37	23	78	84
Haba verde	343	402	390	407	374	369	366
Judía seca						2	1
Judía verde	23	35	34	33	27	33	31
Lavanda y lavandín		10	10	18	18	18	18
Lechuga	11.717	12.288	12.875	12.937	13.237	12.412	13.328
Lenteja						73	3
Lúpulo (en seco)						8	2
Maíz (grano)	11	14	18	45	54	98	65
Maíz dulce		127	83	74	67	68	81
Maíz forrajero			10	9	9	6	6
Melón	5.106	4.024	5.269	5.208	5.275	4.614	5.195
Menta (en verde)	8	16	21	17	19	18	57
Nabo		2	5	1	8	1	1
Otras flores	88	92	109	84	84	75	83
Otras hortalizas	456	142	167	410	432	2	17
Otros cultivos industriales	23	18	93	115	114	178	422
Patata	4.428	4.492	3.993	4.038	4.218	3.861	4.093
Pepinillo	3	1	1				
Pepino	118	130	202	182	194	224	246
Perejil		300	257	255	199	132	167
Pimiento	1.083	1.300	1.466	1.485	1.472	1.412	1.519
Pimiento para pimentón	341	366	349	331	480	594	533
Plantas ornamentales	117	111	92	89	99	103	105
Puerro	47	33	17	27	37	19	68
Rábano	2	2	2	7	7	9	9
Remolacha de mesa							55
Rosa	8	9	13	11	5	7	10
Rúcula	1	6	6	6	5	10	74
Sandía	2.171	2.263	2.451	2.534	2.448	2.717	2.907
Sorgo forrajero	1						
Tomate	2.359	2.367	2.439	2.416	2.390	2.386	2.450
Tomillo				175	200	528	673
Veza							9
Zanahoria	4	13	19	20	8	10	6
TOTAL HERBÁCEOS	45.697	48.028	50.670	51.529	52.732	50.264	58.818
Agave y pita		2	2	2			
Aguacate			14	4	4	10	10
Albaricoquero	5.858	6.392	7.152	7.190	6.815	6.929	6.885
Alcaparra		2	3	10	1	1	1
Algarrobo	213	85	86	104	108	104	109
Almendra	6.288	6.422	6.079	5.837	6.007	5.812	6.015
Caqui, moral y otros	86	83	90	80	50	59	67
Cerezo y guindo	301	320	332	358	354	342	402
Chirimoyo			1	1			



CULTIVOS	2015	2016	2017	2018	2019	2020(*)	2021(*)
Chumbera	9	11	25	41	41	43	46
Ciruelo	818	662	675	663	656	639	485
Granado	206	247	323	364	364	376	407
Higuera	42	61	61	67	74	78	78
Limero y otros cítricos	13	47	47	46	43	8	74
Limonero	17.597	18.271	19.168	19.808	20.305	20.729	21.265
Mandarino	6.033	5.091	5.140	4.965	5.184	5.242	5.240
Mango			22	23	24	24	17
Manzano	68	68	69	62	63	65	50
Melocotonero	13.663	13.848	13.756	13.484	13.249	12.577	12.554
Membrillero	6	7	6	6	5	5	5
Morera y otros			9	1	2	2	38
Naranja	8.048	6.927	6.738	6.728	6.612	6.377	6.435
Naranja amargo			20	10	10	10	8
Níspero	4	4	4	4	2	3	2
Nogal	44	44	64	63	59	60	65
Olivar de aceituna mesa	542	567	376	367	325	316	314
Olivar de aceituna para aceite	5.906	5.759	3.334	3.255	3.150	3.347	3.463
Papaya			24	30	30	30	32
Peral	1.205	1.178	1.227	1.185	1.146	1.148	1.143
Pistacho	105	119	446	407	414	415	606
Pitaya			1	2	2	4	22
Pomelo	680	540	704	773	830	921	993
Viñedo de uva de mesa	5.678	5.749	6.409	6.682	6.968	6.868	7.264
Viñedo de uva de vino	7.868	3.931	5.788	5.741	5.625	5.625	5.631
Viveros	359	350	383	401	404	418	419
Total leñosos	81.640	76.787	78.578	78.764	78.926	78.587	80.145
Total barbecho	14.142	14.142	3.091	4.089	4.451	8.199	3.504
Total riego localizado	127.337	124.815	129.248	130.293	131.658	128.851	138.963

(*) Datos provisionales. Sujetos a modificaciones.

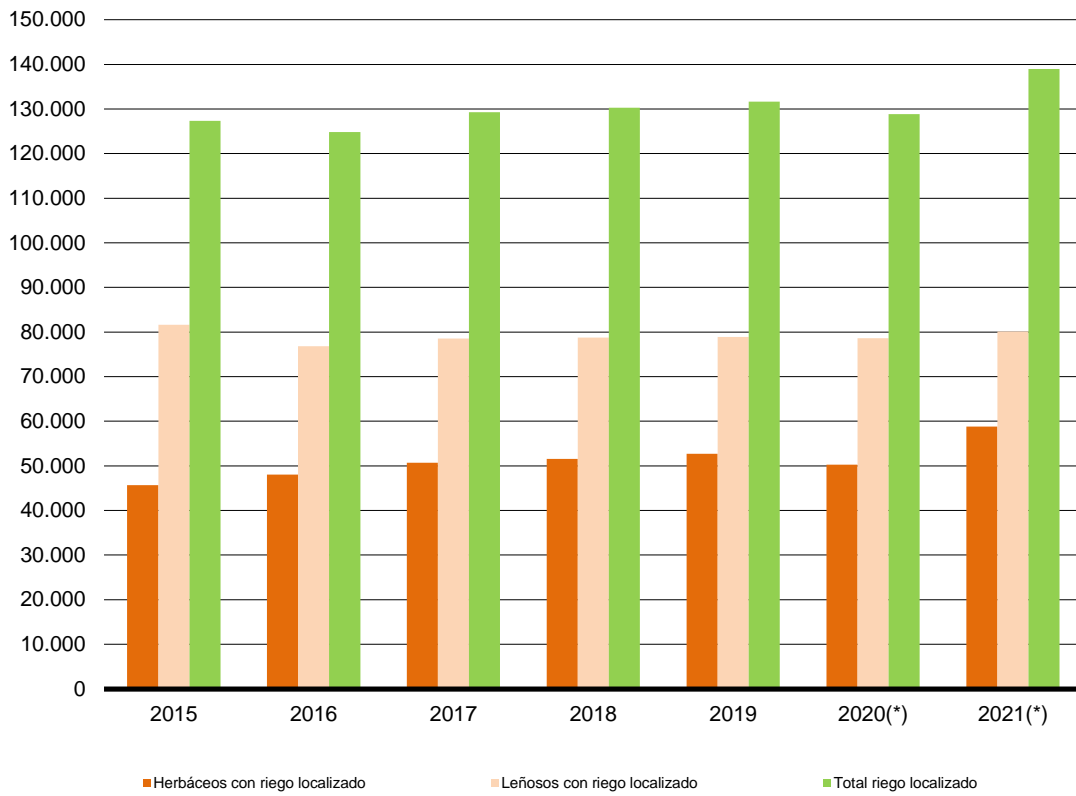

(*) Datos provisionales. Sujetos a modificaciones

Gráfico 4.6.3.a Evolución de los cultivos con riego localizado (ha). 2015-2021

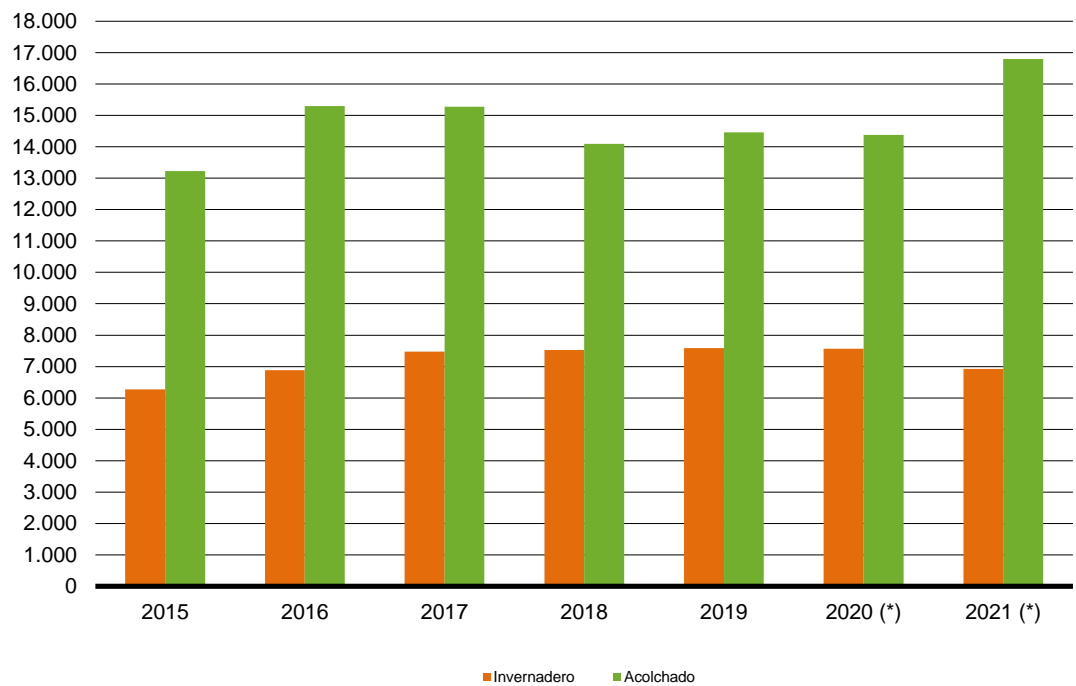

(*) Datos provisionales. Sujetos a modificaciones

Gráfico 4.6.3.b Evolución de los cultivos bajo invernadero y acolchados (ha). 2015-2021



4.7. Superficie ocupada por cultivos acolchados

4.7.1. Superficie ocupada por cultivos acolchados (ha). 2020 (*)

CULTIVOS	COMARCA						TOTAL
	Altiplano	C.Cartagena	Noroeste	R.Mula	V.Guadalentín	V.Segura	
CULTIVOS INDUSTRIALES							
Aloe vera					6		6
Otros cultivos industriales		5			33	36	74
Pimiento para pimentón		40	10		560		610
Tomillo					140		140
HORTALIZAS							
Acelga					4		4
Ajo					3		3
Alcachofa					583	20	603
Apio		67					67
Calabaza		10			2	10	22
Cebolla			2		277	1	280
Cebolleta					8		8
Col					49		49
Coliflor y brócoli		131			5.971	37	6.139
Escarola		5			30		35
Espinaca	74	440	64		68	169	815
Haba verde					1		1
Lechuga			9		2.991		3.000
Melón		1.160	4		285	194	1.643
Pimiento		103	18	8	13	60	202
Sandía	28	204		6	396	37	671
Tomate					12		12
Total cultivos acolchados	102	2.165	107	14	11.432	564	14.384

(*) Datos provisionales. Sujetos a modificaciones.

4.7.2. Superficie ocupada por cultivos acolchados (ha). 2021 (*)

CULTIVOS	COMARCA						TOTAL
	Altiplano	C.Cartagena	Noroeste	R.Mula	V.Guadalentín	V.Segura	
CULTIVOS INDUSTRIALES							
Aloe vera					6		6
Otros cultivos industriales		20			5	124	149
Pimiento para pimentón		40	7		478		525
Tomillo					140		140
HORTALIZAS							
Acelga					4		4
Ajo					3		3
Alcachofa					583	20	603
Apio		66					66
Calabaza		40			2	5	47
Cebolla			2		277	1	280
Cebolleta					8		8
Col					52	37	89
Coliflor y brócoli		137			7.970		8.107
Escarola		15			45		60
Espinaca	74	440	64		68	169	815
Haba verde					1		1
Lechuga			9		3.337		3.346
Melón		1.165	4		345	184	1.698
Pimiento		111	18	8	13	13	163
Sandía	28	206		6	396	37	673
Tomate					12		12
Total cultivos acolchados	102	2.240	104	14	13.745	590	16.795

(*) Datos provisionales. Sujetos a modificaciones.



4.7.3. Superficie ocupada por cultivos acolchados (ha). Serie histórica

CULTIVOS	2015	2016	2017	2018	2019	2020(*)	2021(*)
Acelga					2	4	4
Ajo	3	3	3	3	3	3	3
Alcachofa	562	492	533	600	590	603	603
Aloe vera				4	4	6	6
Apio	88	97	97	94	89	67	66
Calabaza	33		8	10	12	22	47
Cebolla	251	283	290	288	280	280	280
Cebolleta	5	8	8	8	8	8	8
Col	9	42	50	45	50	49	89
Coliflor y Brócoli	5.580	6.051	6.187	6.120	6.263	6.139	8.107
Escarola	34	34	35	33	35	35	60
Espárrago	62				9		
Espinaca		930	847	825	825	815	815
Guisante verde				1			
Haba verde		2	2	2	1	1	1
Lechuga	3.096	3.150	2.912	3.023	3.016	3.000	3.346
Melón	2.597	3.212	3.162	1.631	1.680	1.643	1.698
Otros cultivos industriales						74	149
Otras hortalizas	52	27	37	45	45		
Pimiento	29	150	141	230	229	202	163
Pimiento para pimentón	317	363	355	429	538	610	525
Sandía	508	451	538	554	627	671	673
Tomate			70	30	15	12	12
Tomillo				120	140	140	140
Total acolchados	13.226	15.295	15.275	14.095	14.461	14.384	16.795

(*) Datos provisionales. Sujetos a modificaciones.

4.8. Censos agrarios de Murcia. 2013-2016

Nota para este capítulo: Fuente: I.N.E. "Censos Agrarios de España". Último año disponible 2016. Se prevé que el censo con la actualización de datos a 2020 se publicará en marzo de 2022.

4.8.1. Número, superficie total, superficie agraria utilizada (SAU) y número de parcelas de las explotaciones. Censo 2013-2016

CONCEPTO	2013	2016
NÚMERO DE EXPLOTACIONES		
Total explotaciones (Nº)	30.618	29.520
Explotaciones sin tierras (Nº)	527	419
Explotaciones con tierras (Nº)	30.091	29.101
Menores de 1 hectárea	6.843	5.406
De 1 a menores de 2 hectáreas	5.387	6.153
De 2 a menores de 5 hectáreas	6.757	6.501
De 5 a menores de 10 hectáreas	4.420	4.025
De 10 a menores de 20 hectáreas	2.676	3.048
De 20 a menores de 30 hectáreas	1.254	1.031
De 30 a menores de 50 hectáreas	1.001	1.151
De 50 a menores de 100 hectáreas	894	874
De 100 hectáreas o más	635	645
SUPERFICIE TOTAL		
Todas las explotaciones (ha)	508.230	512.663
Explotaciones sin tierras (ha)	0	0
Explotaciones con tierras (ha)	508.230	512.663
Menores de 1 hectárea	4.826	4.776
De 1 a menores de 2 hectáreas	11.240	11.133



CONCEPTO	2013	2016
<i>De 2 a menores de 5 hectáreas</i>	28.373	24.383
<i>De 5 a menores de 10 hectáreas</i>	36.722	33.190
<i>De 10 a menores de 20 hectáreas</i>	45.605	51.837
<i>De 20 a menores de 30 hectáreas</i>	35.552	29.845
<i>De 30 a menores de 50 hectáreas</i>	58.414	63.066
<i>De 50 a menores de 100 hectáreas</i>	90.572	95.277
<i>De 100 hectáreas o más</i>	187.591	189.278
SUPERFICIE AGRARIA UTILIZADA(SAU)		
Todas las explotaciones (ha)	375.863	377.362
Explotaciones sin tierras (ha)	0	0
Explotaciones con tierras (ha)	375.863	377.362
<i>Menores de 1 hectárea</i>	3.598	3.125
<i>De 1 a menores de 2 hectáreas</i>	7.372	8.576
<i>De 2 a menores de 5 hectáreas</i>	20.869	19.392
<i>De 5 a menores de 10 hectáreas</i>	31.643	27.629
<i>De 10 a menores de 20 hectáreas</i>	36.657	41.386
<i>De 20 a menores de 30 hectáreas</i>	29.986	24.583
<i>De 30 a menores de 50 hectáreas</i>	37.220	42.722
<i>De 50 a menores de 100 hectáreas</i>	61.413	59.670
<i>De 100 hectáreas o más</i>	147.106	150.280

Fuente: I.N.E. "Censos Agrarios de España". Último año disponible 2016



4.8.2. Aprovechamiento de las tierras de secano y regadío (ha). Censo 2013-2016

CONCEPTO	2013	2016
TIERRAS LABRADAS	356.989	359.272
Secano	215.392	216.690
Herbáceos	111.896	108.685
Frutales	70.220	76.325
Olivar	10.902	12.265
Viñedo	20.946	18.022
Otras tierras labradas	1.428	1.394
Regadío	141.597	142.582
Herbáceos	56.992	54.747
Frutales	65.708	66.774
Olivar	7.765	7.966
Viñedo	10.552	12.522
Otras tierras labradas	580	573
TIERRAS NO LABRADAS	170.114	171.482
Prados y praderas permanentes	5.020	4.693
Secano	4.829	4.370
Regadío	191	323
Pastos permanentes	18.873	18.090
Secano	18.683	17.767
Regadío	191	323
Otras superficies para pastos	12.292	11.968
Prados o praderas permanentes que ya no se utilizan a efectos de producción y pueden acogerse a un régimen de ayudas	1.562	1.430
Otras tierras	132.367	135.300
Terreno con vegetación espontánea y sin aprovechamiento agrícola o ganadero (erial, espartizal y matorral)	42.451	44.533
Especies arbóreas forestales	73.813	75.994
Otras superficies	16.102	14.773

Fuente: I.N.E. "Censos Agrarios de España". Último año disponible 2016



4.8.3. Explotaciones con riego y superficie regable según tamaño de la explotación. Censo 2016

TAMAÑO DE LAS EXPLOTACIONES SEGÚN SUPERFICIE TOTAL	TOTAL		SUPERFICIE REGADA	
	Nº Explotac.	ha	Nº Explotac.	ha
EXPLOTACIONES CON TIERRAS	20.647	154.440	20.118	142.903
Menores de 1 hectárea	5.356	2.918	5.356	2.915
De 1 a menores de 2 hectáreas	4.901	5.192	4.788	4.472
De 2 a menores de 5 hectáreas	4.169	10.205	4.081	9.604
De 5 a menores de 10 hectáreas	2.340	11.990	2.223	10.576
De 10 a menores de 20 hectáreas	1.806	18.002	1.680	16.514
De 20 a menores de 30 hectáreas	594	9.127	589	8.705
De 30 a menores de 50 hectáreas	615	14.317	572	12.659
De 50 a menores de 100 hectáreas	490	21.069	465	18.950
De 100 hectáreas o más	376	61.620	364	58.508

Fuente: I.N.E. "Censos Agrarios de España". Último año disponible 2016

4.8.4. Número de explotaciones, superficie total y superficie agrícola utilizada según régimen de tenencia

CONCEPTO	AÑO CENSAL						
	1972	1982	1989	1999	2009	2013	2016
PROPIEDAD							
Número de explotaciones	—	77.856	82.373	56.456	28.567	26.856	25.374
Superficie total (ha)	823.126	758.445	802.192	703.044	267.835	254.947	250.375
Superficie agrícola utilizada (ha)	—	448.514	434.312	352.437	—	254.947	250.375
ARRENDAMIENTO							
Número de explotaciones	—	5.487	5.194	4.909	4.612	4.350	5.011
Superficie total (ha)	39.393	42.268	51.527	101.364	98.501	98.327	111.546
Superficie agrícola utilizada (ha)	—	36.291	42.459	77.556	—	98.327	111.546
APARCERÍA							
Número de explotaciones	—	4.373	2.865	963	1.700	1.095	—
Superficie total (ha)	121.580	101.666	67.086	25.908	28.202	22.589	—
Superficie agrícola utilizada (ha)	—	87.687	55.757	21.731	—	22.589	—
REGIMEN COMUNAL ⁽¹⁾							
Número de explotaciones	—	199	—	—	—	—	5
Superficie total (ha)	41.540	1.639	—	—	—	—	13
Superficie agrícola utilizada (ha)	—	1.463	—	—	—	—	13
OTROS REGIMENES DE TENENCIA ^(1,2)							
Número de explotaciones	—	400	319	933	—	—	1.546
Superficie total (ha)	6.825	6.076	2.894	25.331	—	—	15.429
Superficie agrícola utilizada (ha)	—	2.597	2.442	5.309	—	—	15.429

Nota: ⁽¹⁾ El Censo de 1989 Y 1999 no especifica la separación entre "Régimen Comunal" y "Otros Regímenes de Tenencia"

⁽²⁾ El Censo de 2009, 2013 y 2016 no especifica la separación entre "Aparcería y Otros Regímenes de Tenencia"

Fuente: I.N.E. "Censos Agrarios de España". Último año disponible 2016



4.8.5. Número de explotaciones, superficie total y superficie agrícola utilizada según la condición jurídica del empresario

CONCEPTO	AÑO CENSAL				
	1989	1999	2009	2013	2016
TODAS LAS EXPLOTACIONES					
Número de explotaciones	86.249	59.974	32.698	30.618	29.520
Superficie total (ha)	923.697	855.648	518.678	508.230	512.663
Superficie agrícola utilizada (ha)	534.966	457.032	394.538	375.863	377.362
PERSONA FÍSICA					
Número de explotaciones	85.482	58.099	30.571	28.703	27.324
Superficie total (ha)	661.014	511.359	361.859	342.149	329.733
Superficie agrícola utilizada (ha)	473.747	353.113	280.082	263.054	257.110
SOCIEDAD					
Número de explotaciones	466	1.034	1.460	1.228	1.244
Superficie total (ha)	68.919	108.226	106.916	117.743	126.074
Superficie agrícola utilizada (ha)	38.154	67.731	83.745	84.567	86.877
ENTIDAD PÚBLICA (municipal y otras)					
Número de explotaciones	69	66	8	7	7
Superficie total (ha)	166.860	180.765	12.716	14.022	14.059
Superficie agrícola utilizada (ha)	9.754	729	447	421	229
AGRUPACIÓN DE PRODUCCIÓN (Soc. agraria transformación y cooperativas)					
Número de explotaciones	28	214	176	169	166
Superficie total (ha)	2.871	27.017	14.464	10.979	12.205
Superficie agrícola utilizada (ha)	1.763	20.259	13.044	9.757	10.818
OTRA CONDICIÓN JURÍDICA					
Número de explotaciones	204	561	483	511	778
Superficie total (ha)	24.033	28.281	22.722	23.336	30.592
Superficie agrícola utilizada (ha)	11.548	15.201	17.221	18.064	22.328

Fuente: I.N.E. "Censos Agrarios de España".



4.9. Censo agrario de Murcia. 2020

Nota para este capítulo: Fuente: I.N.E. "Censos Agrarios de España". Último año disponible 2020, con datos correspondientes a 2022. La estructura de la información es distinta y más amplia que la de las anteriores, por lo que la información que se muestra en este capítulo es distinta del anterior.

4.9.1. Número de explotaciones y superficie agraria utilizada (SAU). Censo 2020

CONCEPTO	2016	2020
NÚMERO DE EXPLOTACIONES		
Total explotaciones (Nº)	29.520	24.800
Explotaciones sin tierras (Nº)	419	-
Explotaciones con tierras (Nº)	29.101	-
Menores de 1 hectárea	5.406	5.446
De 1 a menores de 2 hectáreas	6.153	3.891
De 2 a menores de 5 hectáreas	6.501	5.445
De 5 a menores de 10 hectáreas	4.025	3.741
De 10 a menores de 20 hectáreas	3.048	2.630
De 20 a menores de 30 hectáreas	1.031	1.174
De 30 a menores de 50 hectáreas	1.151	1.022
De 50 a menores de 100 hectáreas	874	791
De 100 hectáreas o más	645	660
SUPERFICIE AGRARIA UTILIZADA(SAU)		
Todas las explotaciones (ha)	377.362	373.049
Explotaciones sin tierras (ha)	0	0
Explotaciones con tierras (ha)	377.362	373.049
Menores de 1 hectárea	3.125	3.036
De 1 a menores de 2 hectáreas	8.576	5.835
De 2 a menores de 5 hectáreas	19.392	17.981
De 5 a menores de 10 hectáreas	27.629	26.833
De 10 a menores de 20 hectáreas	41.386	37.374
De 20 a menores de 30 hectáreas	24.583	28.901
De 30 a menores de 50 hectáreas	42.722	39.445
De 50 a menores de 100 hectáreas	59.670	55.165
De 100 hectáreas o más	150.280	158.479

Fuente: I.N.E. "Censos Agrarios de España". Último año disponible 2020



4.9.2. Mapas de distribución agrícola por municipios. Censo 2020



Gráfico 4.9.2.a Tamaño predominante según la superficie agrícola utilizada (SAU) (ha) de las explotaciones



Gráfico 4.9.2.b Cultivo predominante según la superficie agrícola utilizada (SAU) (ha)

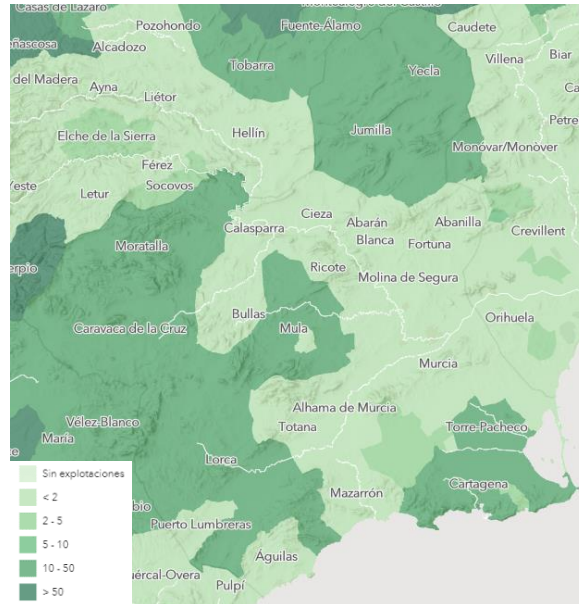

Gráfico 4.9.2.c Superficie agrícola utilizada (SAU) (ha) de tierra arable

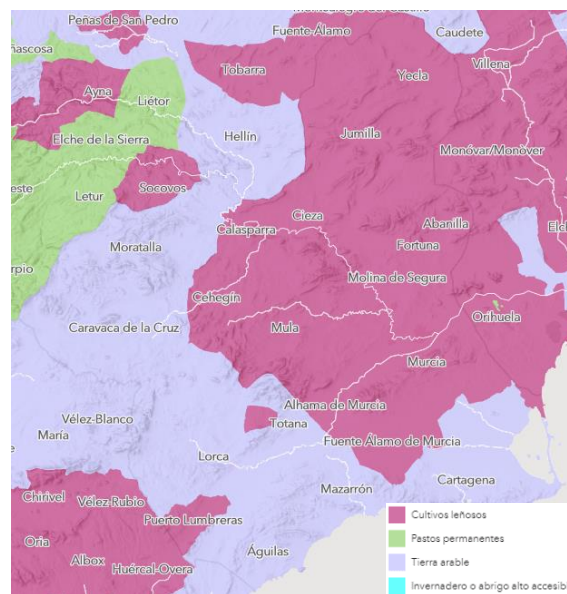

Gráfico 4.9.2.d Superficie agrícola utilizada (SAU) (Ha.) de cultivos leñosos

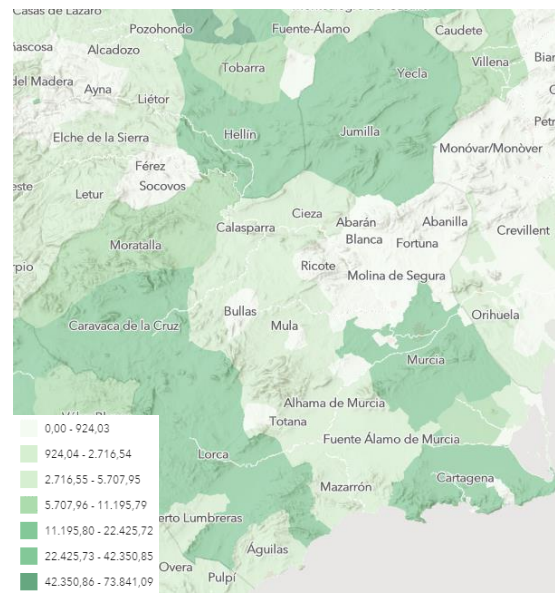

Gráfico 4.9.2.e Cultivo leñoso predominante según la Superficie agrícola utilizada (SAU) (ha)

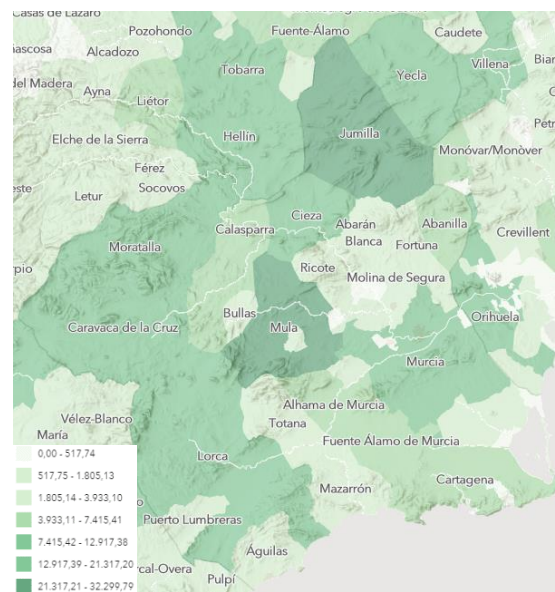

Gráfico 4.9.2.f Superficie agrícola utilizada (SAU) (ha) en invernadero o abrigo alto accesible

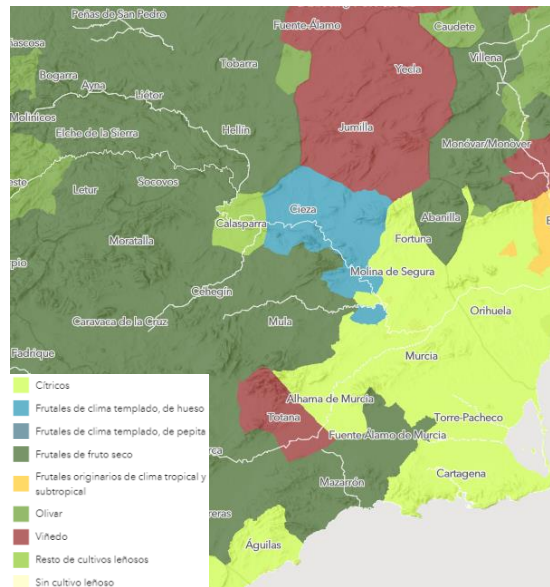

4.9.3. Mapas de distribución ganadera por municipios. Censo 2020

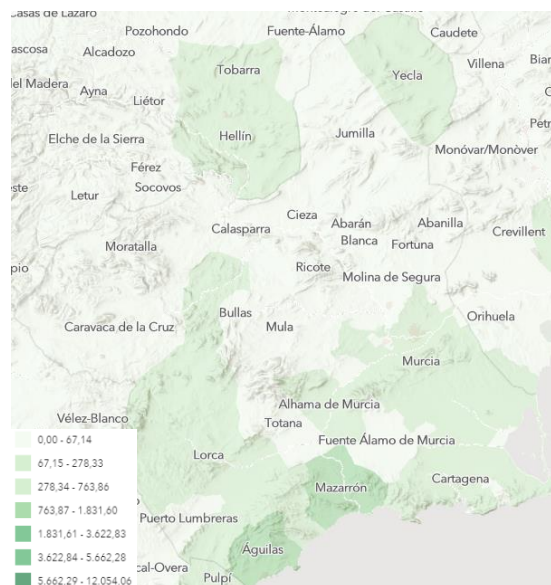

Gráfico 4.9.3.a Unidades ganaderas totales (UGT) de ganado bovino, ovino, caprino, porcino y aves de corral



Gráfico 4.9.3.b Tipo de ganado predominante según Unidades Ganaderas Totales (UGT)

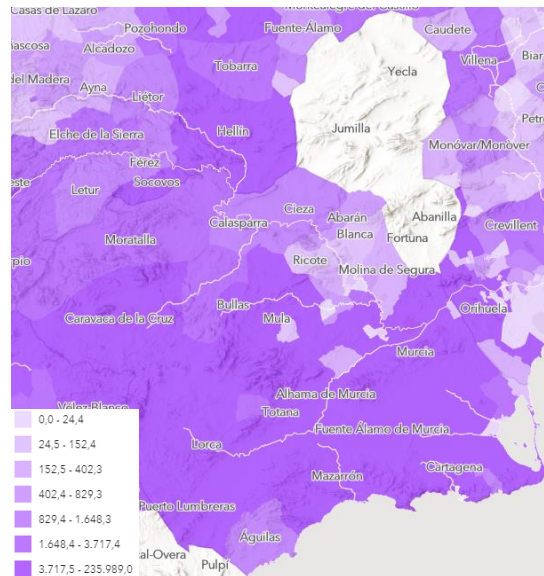

Gráfico 4.9.3.c Número de cabezas de ganado bovino

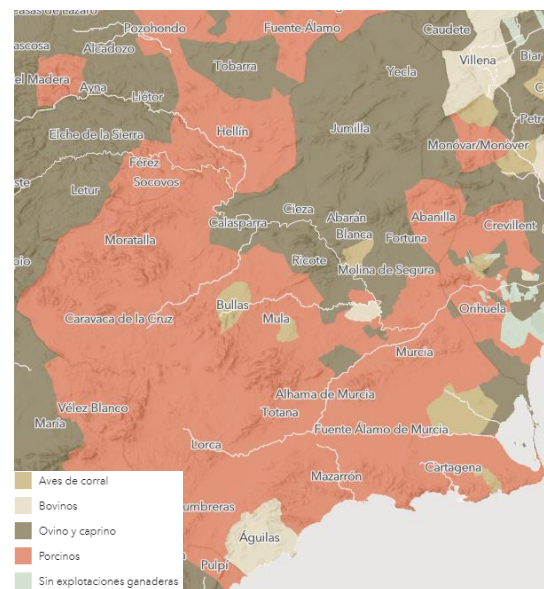

Gráfico 4.9.3.d Número de cabezas de ganado ovino y caprino

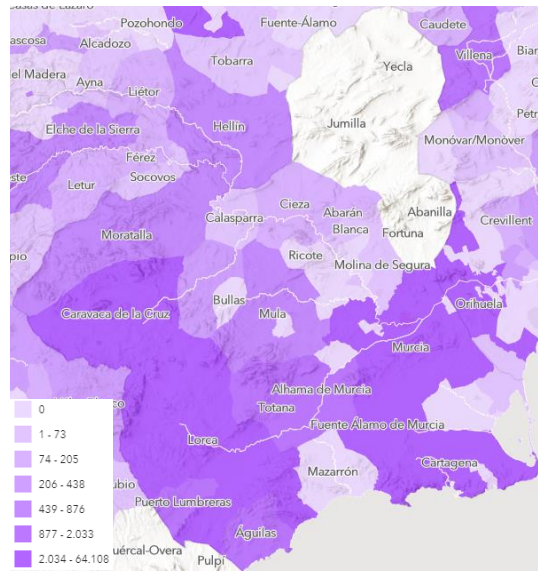

Gráfico 4.9.3.e Número de cabezas de ganado porcino

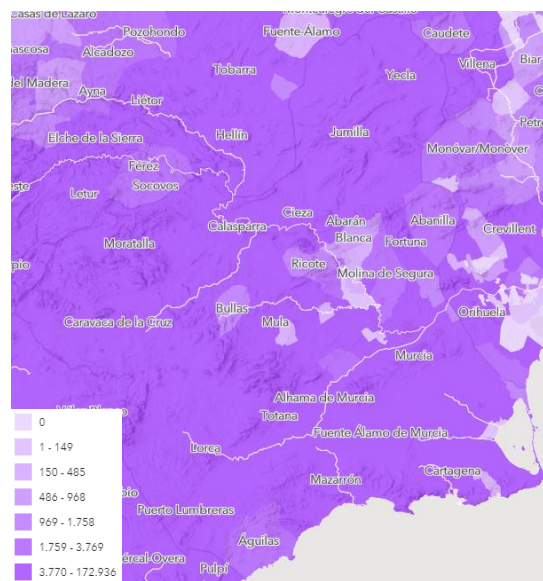

Gráfico 4.9.3.f Número de cabezas de aves de corral

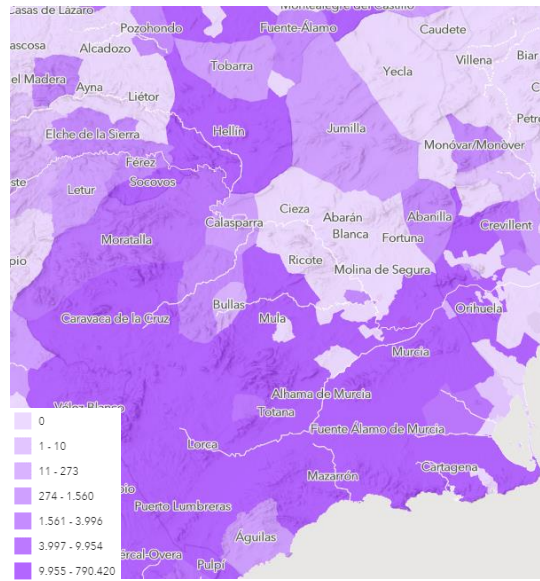

4.9.4. Mapas de distribución por municipios en función de la tipología de los jefes de explotación. Censo 2020

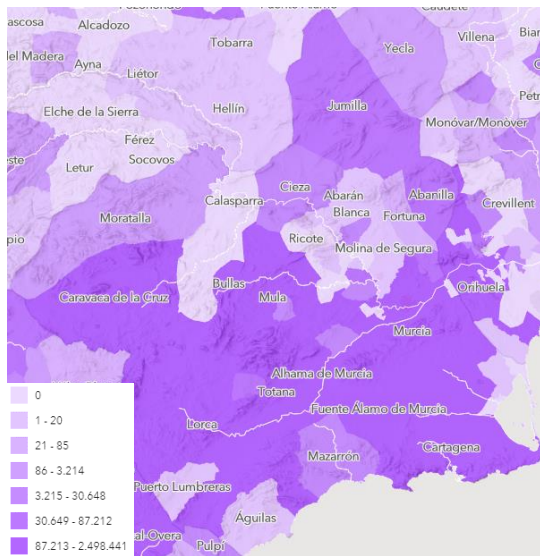

Gráfico 4.9.4.a Porcentaje de mujeres jefas de las explotaciones



Gráfico 4.9.4.b Porcentaje de jefes/as de las explotaciones menores de 45 años

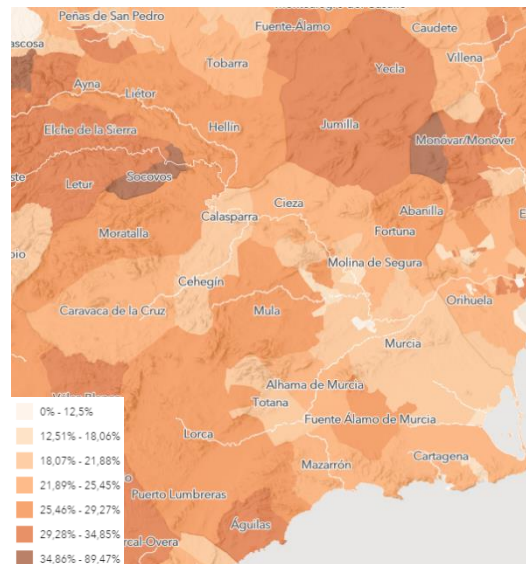

Gráfico 4.9.4.c Porcentaje de jefes/as de las explotaciones con formación reglada (FP y universitario/superiores)

4.9.5. Mapas de distribución de agricultura ecológica por comarcas. Censo 2020

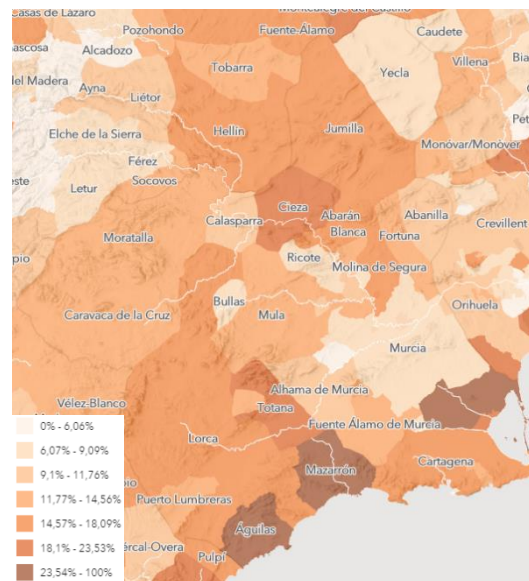

Gráfico 4.9.5.a Superficie agraria utilizada (SAU) ecológica (certificada y en conversión) (ha)

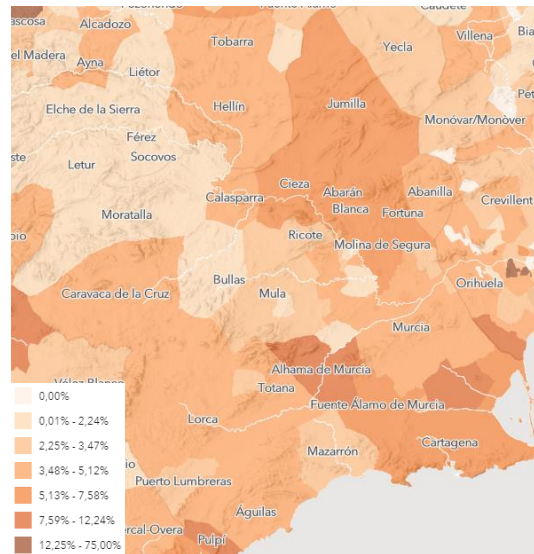

Gráfico 4.9.5.b Porcentaje de superficie agrícola utilizada (SAU) ecológica respecto al total de la SAU

4.10. Censo ganadero de Murcia por especies. Serie histórica

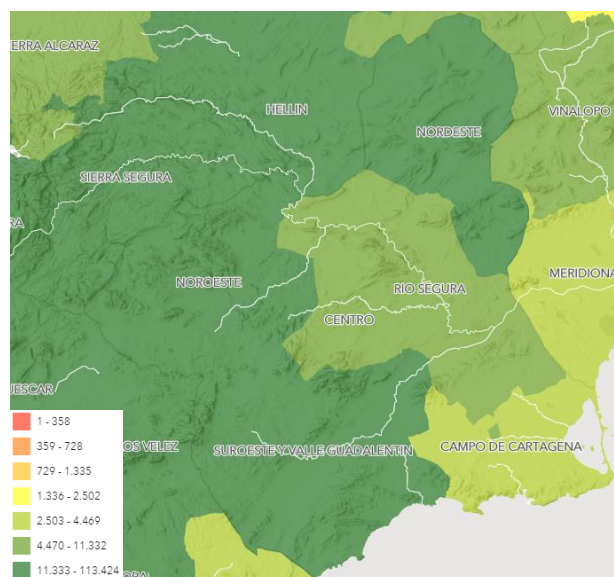
AÑO	BOVINO (Cabezas)	OVINO (Cabezas)	CAPRINO (Cabezas)	PORCINO (Cabezas)
2000	35.425	911.823	149.426	1.688.299
2001	47.961	707.632	128.615	1.773.755
2002	46.525	604.838	173.877	2.094.814
2003	55.356	613.308	135.037	2.023.292
2004	54.640	644.313	113.039	2.033.340
2005	54.661	666.162	118.382	2.055.883
2006	45.360	678.447	94.908	1.999.662
2007	78.798	643.333	201.025	1.979.403
2008	60.162	533.808	190.762	2.084.784
2009	57.095	676.726	219.757	1.739.550
2010	67.940	527.896	203.199	1.749.885
2011	57.349	525.375	169.924	1.791.188
2012	63.580	523.220	180.125	1.949.255
2013	66.405	605.420	213.092	1.789.237
2014	72.285	545.478	191.585	1.762.927
2015	70.158	577.040	209.353	1.744.862
2016	77.448	607.319	209.004	1.862.519
2017	79.753	594.199	214.707	1.870.127
2018	84.939	619.803	221.886	1.890.222
2019 (*)	80.704	607.793	217.274	1.899.686
2020 (*)	83.864	617.366	213.091	2.120.158
2021 (*)	77.606	663.786	213.012	2.483.667

(*) Datos provisionales. Sujetos a modificaciones

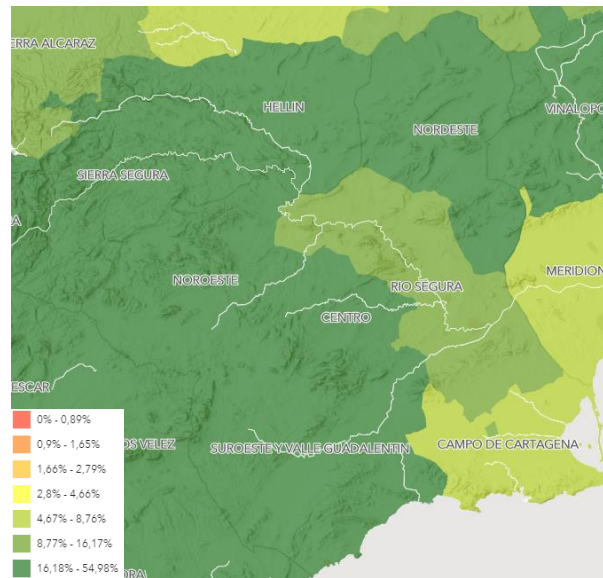
NOTA: Para bovino se cambió la metodología de cálculo a partir del año 2011. Para ovino y caprino se cambió la metodología de cálculo a partir de 2012.



4.11. Cabaña ganadera de Murcia por tipos de ganado. Diciembre 2018-2021.

TIPO DE GANADO	2018	2019	2020 (*)	2021 (*)
GANADO BOVINO (Cabezas)				
De menos de 12 meses				
Para sacrificio antes de 10 meses	50.481	47.450	48.864	45.004
Otros				
<i>Machos</i>	63	30	170	53
<i>Hembras</i>	733	832	2.176	886
De 12 a menos de 24 meses				
Machos	19.282	17.767	17.877	17.658
Hembras				
<i>Para sacrificio</i>	2.565	2.774	3.003	2.616
<i>Para reposición</i>	1.626	1.498	1.283	1.594
De 24 meses o más				
Machos	837	1.074	945	937
Hembras				
<i>Nunca han parido</i>				
<i>Para sacrificio</i>	70	65	75	53
<i>Para ordeño</i>				
<i>Frisonas</i>	4	5		5
<i>Otras razas</i>				
<i>Para no ordeño</i>				
<i>Han parido al menos una vez</i>				
<i>Para ordeño</i>				
<i>Frisonas</i>	8.416	8.271	8.555	7.760
<i>Otras razas</i>				
<i>Para no ordeño</i>	862	938	916	1.040
Total bovino	84.939	80.704	83.864	77.606
GANADO OVINO (Cabezas)				
Corderos	220.829	209.077	218.924	275.225
Sementales	14.112	14.694	14.222	13.714
Hembras para vida				
<i>Nunca han parido</i>				
<i>No cubiertas</i>	23.092	23.041	23.053	22.491
<i>Cubiertas 1ª vez</i>	34.638	34.562	34.580	33.736
<i>Que ya han parido</i>				
<i>Ordeñadas</i>	1.241	902	965	851
<i>No ordeñadas</i>	325.891	325.517	325.622	317.769
Total ovino	619.803	607.793	617.366	663.786
GANADO CAPRINO (Cabezas)				
Chivos	49.045	46.056	44.645	43.600
Sementales	6.137	6.054	5.695	5.840
Hembras para vida				
<i>Nunca han parido</i>				
<i>No cubiertas</i>	10.002	9.910	9.765	9.814
<i>Cubiertas 1ª vez</i>	15.003	14.865	14.648	14.721
<i>Que ya han parido</i>				
<i>Ordeñadas</i>	118.941	118.327	116.877	116.733
<i>No ordeñadas</i>	22.758	22.062	21.461	22.304
Total caprino	221.886	217.274	213.091	213.012



TIPO DE GANADO	2018	2019	2020 (*)	2021 (*)
GANADO PORCINO (Cabezas)				
Lechones de hasta 20 Kg. de peso vivo	340.839	292.627	226.299	535.500
Cerdos de 20 a 49 Kg. de peso vivo	483.637	472.628	708.558	620.523
Cerdos en cebo de 50 o más Kg. de peso vivo				
<i>De 50 a 79 Kg. de peso vivo</i>	524.918	581.897	612.202	699.736
<i>De 80 a 109 Kg. de peso vivo</i>	462.520	425.891	400.853	475.885
<i>De 110 o más Kg. de peso vivo</i>	18.157	8.181	19.470	1.732
Reproductores de 50 o más Kg. de peso vivo				
Verracos	960	1.050	692	1.913
Hembras reproductoras				
<i>Nunca han parido</i>				
<i>No cubiertas</i>	7.660	9.065	11.653	10.665
<i>Cubiertas 1ª vez</i>	10.357	11.507	9.788	10.829
<i>Que ya han parido</i>				
<i>Cubiertas</i>	82.034	76.766	104.410	99.811
<i>No cubiertas</i>	31.572	20.074	26.233	27.073
Total porcino	1.962.651	1.899.686	2.120.158	2.483.667
NÚMERO DE PONEDORAS				
Gallinas Selectas	1.281.215	1.247.805	1.316.530	1.196.410
Gallinas Camperas	42.954	42.954	41.913	40.840
Otras aves	-	-	-	-
Total aves	1.324.169	1.290.759	1.358.443	1.237.250
COLMENAS				
Movilistas	74.464	110.513	107.434	104.661
Fijistas	37.260	1.428	1.087	5.900
Total colmenas	111.724	111.941	108.521	110.561

(*) Datos provisionales. Sujetos a modificaciones

NOTA: Para bovino se cambió la metodología de cálculo a partir del año 2011. Para ovino y caprino se cambió la metodología de cálculo a partir de 2012.

4.12. Distribución comarcal del número de explotaciones ganaderas de la Región de Murcia 2020.

COMARCA	Bovino	Porcino	Caprino	Ovino	Apícola	Avícola	Cunícola
Altiplano	5	8	181	114	38	32	5
Campo de Cartagena	56	338	345	313	79	141	26
Noroeste	17	42	207	189	184	111	32
Río Mula	6	34	105	87	56	27	2
Valle del Guadalentín	261	923	799	620	159	160	76
Vega del Segura	91	93	278	234	317	111	60
Total R. Murcia	436	1.438	1.915	1.557	833	582	201

Fuente: Elaboración propia a partir de datos REGA.



4.13. Distribución comarcal del número de explotaciones ganaderas de la Región de Murcia 2021.

COMARCA	Bovino	Porcino	Caprino	Ovino	Apícola	Avícola	Cunícola
Altiplano	5	7	161	100	21	7	9
Campo de Cartagena	59	326	305	280	45	32	14
Noroeste	17	40	179	161	96	57	22
Río Mula	6	34	91	76	26	13	5
Valle del Guadalentín	262	876	722	565	97	86	35
Vega del Segura	90	75	229	196	170	29	27
Total R. Murcia	439	1.358	1.687	1.378	455	224	112

Fuente: Elaboración propia a partir de datos REGA.



5

**Producciones
agrarias**



5. PRODUCCIÓN DE CULTIVOS HERBÁCEOS (Toneladas). SERIE HISTÓRICA

CULTIVO	2015	2016	2017	2018	2019	2020(*)	2021(*)
CEREALES PARA GRANO							
Alpiste							3
Arroz (cáscara)	2.523	2.707	2.674	2.610	2.789	1.931	1.885
Avena	12.558	15.570	17.453	20.936	21.778	35.043	23.960
Cebada	28.400	23.706	24.965	28.152	32.714	72.607	46.110
Centeno	181	208	224	125	69	267	134
Maíz	3.981	1.274	1.172	1.083	1.261	2.066	1.163
Mijo							23
Otras mezclas cereales invierno				74	98	363	429
Sorgo	195	76	32	49	54	87	80
Tranquillón			10	2	1		
Trigo	9.266	9.809	9.926	9.856	13.210	27.108	21.683
Triticale	153	303	415	348	183	270	393
Otros (Mijo, Panizo, Alpiste, etc.)			24		3	43	7
Total Cereales para grano	57.257	53.653	56.895	63.235	72.160	139.785	95.870
LEGUMINOSAS PARA GRANO							
Algarrobas				3	2	2	1
Alholva		1	1				
Garbanzo	4	5	6	53	48	74	75
Guisante seco	31	36	69	67	52	93	78
Haba seca	12	14	13	6	5	4	3
Judía seca	6	4	4	3	4	9	6
Lenteja					27	119	12
Veza	186	53	50	77	64	241	417
Yero	78	31	29	95	99	99	118
Total Leguminosas para grano	317	144	172	304	301	641	710
TUBÉRCULOS CONSUMO HUMANO							
Batata y boniato	394	754	663	1.512	1.358	1.450	1.459
Patata extra temprana	34.140	36.455	33.285	23.789	29.436	29.415	20.007
Patata temprana	87.682	114.057	95.782	78.982	88.183	96.552	104.130
Patata media estación	34.420	34.835	30.247	31.756	28.200	15.000	39.195
Patata tardía	5.135	7.620	9.309	11.255	15.353	11.600	13.572
Total Tubérculos consumo humano	161.771	193.721	169.286	147.294	162.530	154.017	178.363
CULTIVOS INDUSTRIALES							
Achicoria (raíz)	10		10			48	51
Algodón (bruto)	177	135	134	105	84	37	36
Algodón (semilla)							
Anís				27	42	44	48
Azafrán (1)	20	15	4	3		18	18
Camelina							4
Caña de azúcar							50
Cáñamo para semilla							12
Cáñamo textil (fibra)						21	239
Espliego, salvia, lavanda y lavandín(***)	288	724	1.684	1.475	1.546	2.032	2.581
Girasol	77	39	14	10	11	82	76
Lúpulo (en seco)						18	8
Menta (en verde)	456	264	38	33	38	32	870
Pimiento para pimentón (cáscara seca)	1.010	1.238	1.235	1.597	1.954	3.133	3.064
Otros cultivos industriales	804	405	912	1.945	9.022	4.201	7.076
Total Cultivos Industriales	2.822	2.805	4.027	5.192	12.697	9.648	14.115
FLORES (MILES UNIDADES)							
Clavel	148.104	148.104	124.200	129.900	159.504	91.308	127.440
Rosa	13.536	13.536	11.916	14.952	4.728	2.940	9.600



CULTIVO	2015	2016	2017	2018	2019	2020(*)	2021(*)
Otras flores	113.400	113.400	106.920	104.016	104.016	59.820	101.496
Plantas ornamentales	6.228	6.228	7.931	8.671	8.772	5.235	100.944
Esquejes			8.333	7.500	10.500	79.200	10.500
Total Flores (Miles unidades)	281.268	281.268	259.300	265.039	287.520	238.503	349.980
Cultivos Forrajeros							
Alfalfa	29.783	31.806	20.267	21.109	21.231	26.852	29.364
Ballico						148	661
Cardo y otros forrajes	147	147	130	116	113	119	125
Cereales de invierno para forraje	341	191	219	227	173	306	279
Esparceta	41	24	26	26	27	45	70
Haba, guisante, altramuza y otros	203	168	306	238	241	620	658
Maíz forrajero	756	1.596	1.808	1.580	1.245	2.542	2.670
Otras gramíneas	27	1	23	24	25	90	86
Pajas	30.708	35.037	23.897	24.386	19.237	26.711	29.255
Praderas polifitas			19	18	22	102	108
Remolacha forrajera							500
Sorgo forrajero	337	390	403	348	288	388	292
Trébol							
Veza para forraje	2.370	714	696	700	693	2.194	2.293
TOTAL CULTIVOS FORRAJEROS	64.713	70.074	47.794	48.772	43.295	60.117	66.776
Hortalizas							
Acelga	3.238	3.586	3.486	3.659	3.398	4.816	8.022
Achicoria verde		43					0
Ajo	450	810	846	840	818	718	701
Alcachofa	90.029	105.256	101.036	90.450	97.798	83.515	91.858
Apio	59.540	60.643	62.343	66.543	84.278	69.994	114.940
Berenjena	1.866	2.277	2.017	1.911	1.979	1.923	1.990
Berza		23	89	294	387	183	458
Brócoli	202.727	208.250	203.949	209.122	206.600	192.514	251.268
Calabacín	6.922	18.230	15.212	16.911	17.857	17.632	18.801
Calabaza	1.553	2.302	3.490	3.911	6.178	12.382	21.386
Canónigos	65	98	98	113	152	259	176
Cardo	114	119	109	213	170	175	173
Cebolla	47.505	53.521	40.925	39.638	36.888	34.184	50.565
Cebolleta	238	238	334	269	333	492	508
Col y Repollo	5.328	12.994	12.683	15.378	18.967	18.973	18.330
Coliflor	20.608	17.952	16.957	25.535	31.146	30.105	42.455
Endivia				92	188	144	119
Escarola	10.590	9.630	11.042	18.090	16.697	14.948	26.012
Espárrago	34	34	31	132	175	130	124
Espinaca	4.570	10.695	11.125	20.498	22.074	23.517	27.800
Fresa y fresón							0
Guisante verde	595	150	435	760	1.303	2.712	2.760
Haba verde	8.009	8.548	7.817	8.149	7.356	6.539	6.526
Judía verde	560	799	786	727	615	734	697
Lechuga	378.618	392.779	453.099	422.517	430.459	404.246	421.196
Maíz dulce	1.600	2.620	1.747	2.054	1.796	2.122	2.350
Melón	189.013	182.042	213.638	220.768	221.101	178.647	207.373
Nabo	96	221	276	106	206	83	83
Otras hortalizas(**)	3.015	2.218	2.711	5.614		30	1.329
Otras setas							1
Pepinillo	27	9	9				0
Pepino	8.090	9.134	15.013	15.000	16.040	18.966	19.611
Perejil	4.605	4.577	3.922	4.895	4.510	3.790	4.450
Pimiento	124.176	143.447	176.440	163.989	155.764	165.061	181.745
Puerro	1.084	1.026	626	837	1.236	561	1.972



5. Producciones agrarias

CULTIVO	2015	2016	2017	2018	2019	2020(*)	2021(*)
Rábano	110	66	81	157	220	231	221
Remolacha de mesa	43	30	60	30			2.750
Rúcula	14	86	85	85	71	157	1.566
Sandía	172.010	210.039	217.199	198.929	187.256	206.263	216.974
Tomate	190.484	288.474	250.160	260.084	250.839	217.187	221.364
Zanahoria	809	1.245	1.494	1.264	1.047	1.100	704
TOTAL HORTALIZAS	1.538.335	1.754.211	1.831.370	1.819.564	1.825.902	1.715.033	1.969.358
TOTAL CULTIVOS HERBACEOS (2)	1.825.215	2.074.608	2.109.544	2.084.361	2.116.885	2.079.241	2.325.192

Notas: (*) Datos provisionales. Sujetos a modificaciones (1) Cantidad expresada en kilogramos (2) No se incluyen las flores
 (**) Por coherencia con la clasificación de cultivos de EUROSTAT, en 2019 se han trasladado las plantas aromáticas de Otras Hortalizas a Otros cultivos industriales (Eneldo, Cilantro, Hierbabuena, Albahaca, Cebollino, Hinojo, Orégano).
 (***) Cambio en la serie por pasar a considerar la producción de "en verde" a producción de "esencia".

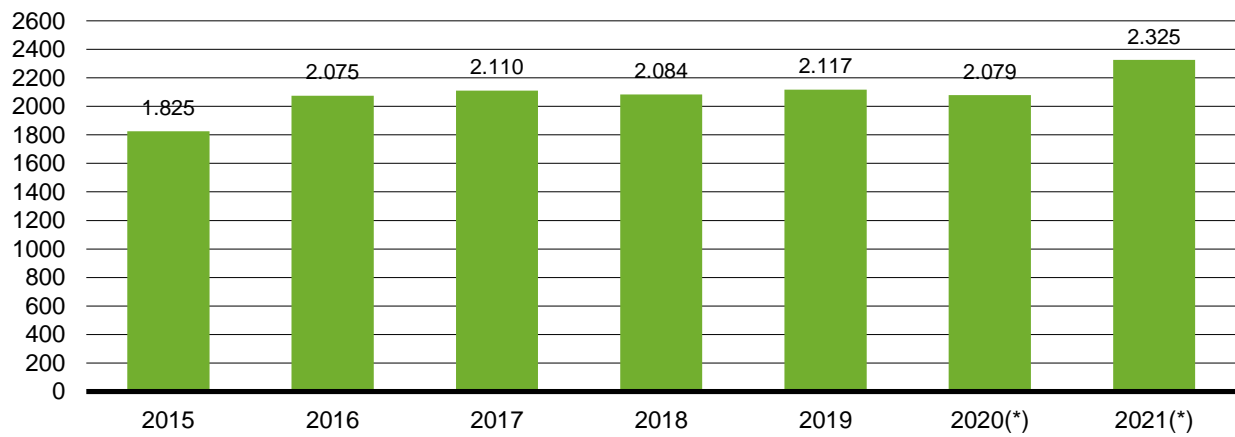

(*) Datos provisionales. Sujetos a modificaciones.

Gráfico 5.a Producción de cultivos hortícolas (Miles de toneladas). 2015-2021

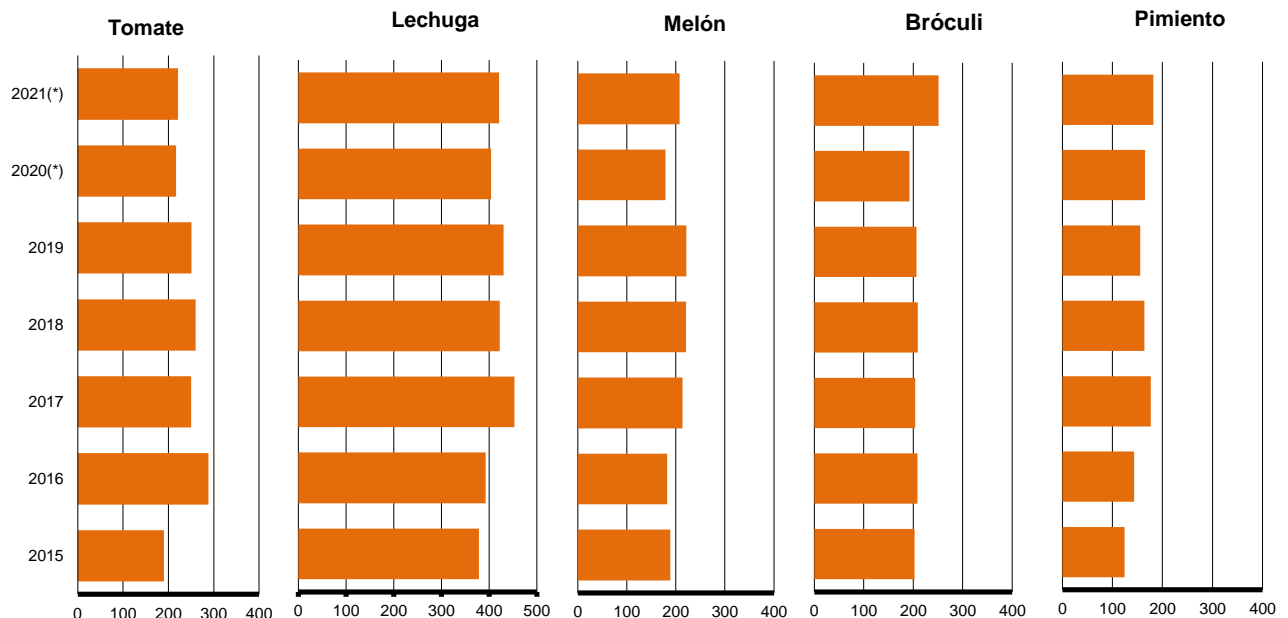

(*) Datos provisionales. Sujetos a modificaciones

Gráfico 5.b Producción de los principales cultivos hortícolas (Miles de toneladas). 2015-2021



5.1. Producción de cultivos leñosos (Toneladas). Serie histórica

CULTIVO	2015	2016	2017	2018	2019	2020 (*)	2021 (*)
CÍTRICOS ⁽¹⁾							
Limonero	416.501	533.945	555.760	664.157	547.907	640.588	648.288
Mandarino	113.804	129.000	123.800	134.250	118.827	120.948	123.164
Naranja	136.206	149.421	137.345	150.415	123.541	120.801	126.894
Naranja amargo	-	450	445	460	201	201	201
Pomelo	34.639	26.500	28.762	30.671	25.964	33.755	34.740
Otros cítricos (incluye limero)	423	520	530	560	515	112	851
Total cítricos	701.573	839.836	846.642	980.513	816.955	916.406	934.138
FRUTALES NO CÍTRICOS							
Aguacate		16	14	28	28	43	48
Albaricoquero	96.029	89.416	90.987	97.755	72.758	64.524	54.510
Almendra (cáscara)	20.321	25.493	29.990	24.527	30.584	29.153	36.595
Avellano (cáscara)	1						0
Azufaifo, Guayabo y otros de fruto carnoso		2.558	2.800	3.360	3.584	3.808	5.520
Caqui, frambueso, moro y otros	4.546	4.357	2.701	2.450	1.541	1.212	1.593
Cerezo y guindo	1.982	2.211	2.925	3.042	2.158	2.389	2.729
Chirimoyo		4	5	5			0
Chumbera	66	67	137	259	259	289	303
Ciruelo	18.555	21.227	16.492	12.307	15.355	14.382	10.701
Granado	2.244	4.310	9.421	10.231	9.486	9.627	10.073
Higuera	455	610	537	566	738	819	805
Mango		182	234	324	396	407	285
Manzano	1.735	1.960	2.127	1.888	1.410	1.280	1.428
Melocotonero	392.548	283.814	368.271	286.789	330.132	303.528	300.957
Membrillero	90	121	108	109	81	69	81
Níspero	39	65	67	75	52	46	46
Nogal (cáscara)	324	330	396	409	404	480	475
Palmera datilera							6
Peral	23.676	25.222	27.561	25.962	25.870	23.284	27.579
Pistacho	131	179	334	416	516	664	575
Total frutales no cítricos	562.742	462.142	555.107	470.502	495.352	456.004	454.309
VIÑEDO ⁽¹⁾							
Viñedo de uva de mesa ⁽²⁾	168.366	185.235	184.377	204.284	210.105	161.900	192.740
Viñedo de uva para vino ⁽²⁾	42.951	50.304	70.075	91.491	80.662	85.062	86.147
Total viñedo ocupación principal	211.317	235.539	254.452	295.775	290.767	246.962	278.887
OLIVAR ⁽¹⁾							
Olivar de aceituna de mesa	3.791	3.952	3.684	3.902	3.456	3.433	3.417
Olivar de aceituna para aceite	65.508	59.605	54.827	64.576	55.247	54.786	52.553
Total olivar	69.299	63.557	58.511	68.478	58.703	58.219	55.970



CULTIVO	2015	2016	2017	2018	2019	2020 (*)	2021 (*)
OTROS CULTIVOS LEÑOSOS							
Agave y pita		20	20	20	7	7	53
Alcaparra		2	3	7	4	4	17
Algarrobo	4.072	2.890	2.938	3.091	1.875	1.899	1.928
Caña vulgar					40	40	40
Morera (Morus sp) hoja					59	59	4
Otros (Trufa)							1
TOTAL OTROS CULTIVOS LEÑOSOS	4.072	2.912	2.961	3.118	1.985	2.009	2.043
TOTAL CULTIVOS LEÑOSOS	1.549.003	1.603.986	1.717.673	1.818.386	1.663.762	1.679.600	1.725.347

Notas: (1) Datos referidos a campañas iniciadas en ese año y finalizadas en el posterior.

(2) Incluyen además de su destino principal, fresco y vino, otros menores: Mosto, destilación, vinagres, etc.

(*) Datos provisionales. Sujetos a modificaciones

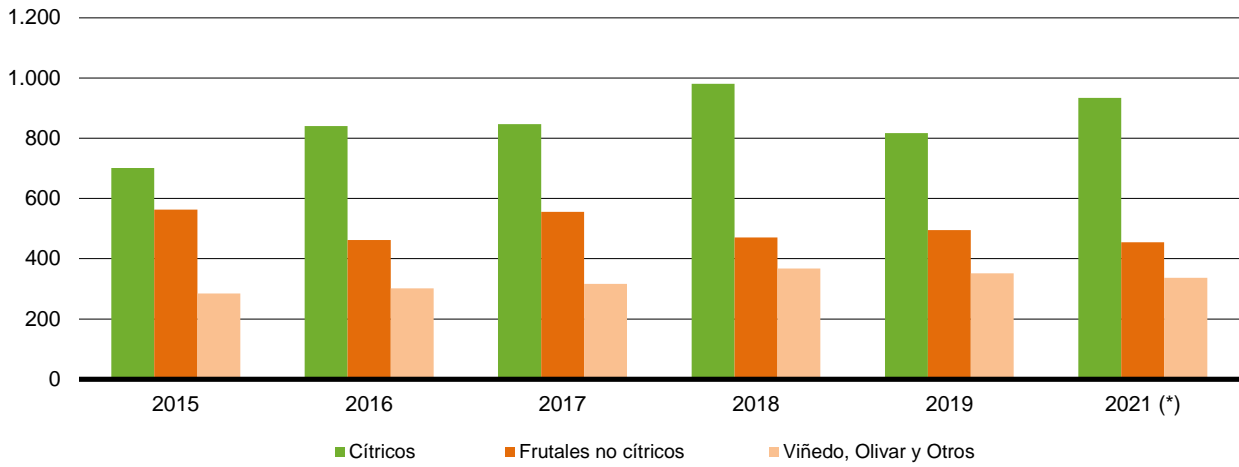

(*) Datos provisionales. Sujetos a modificaciones.

Gráfico 5.1.a Producción de cultivos leñosos (Miles de toneladas). 2015-2021

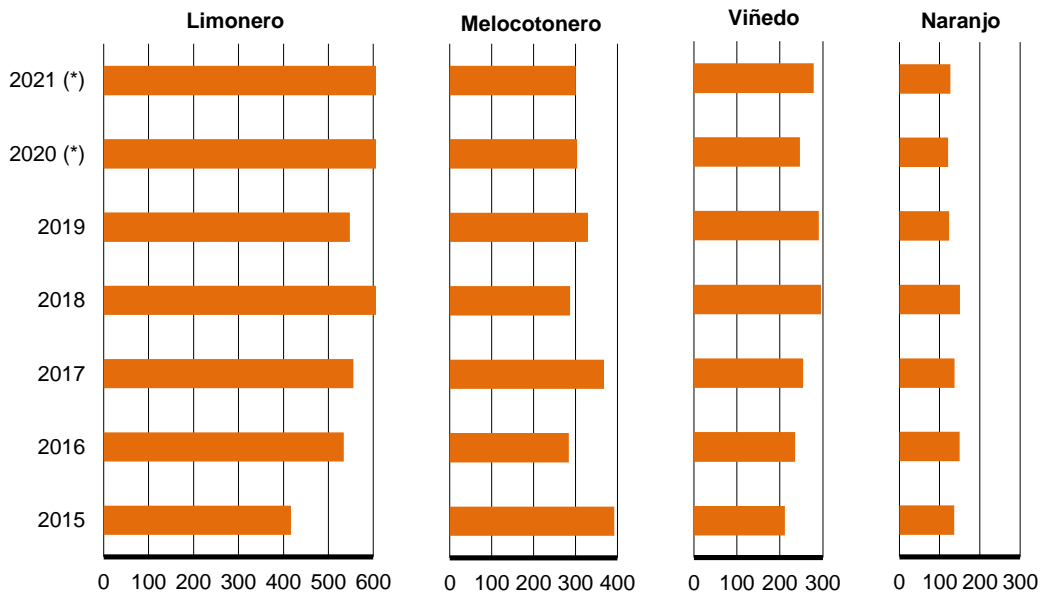

(*) Datos provisionales. Sujetos a modificaciones.

Gráfico 5.1.b Producción de los principales cultivos leñosos (Miles de toneladas). 2015-2021



5.2. Producción de principales frutales no cítricos y uva de mesa por variedades (Toneladas). Serie histórica

CULTIVO	2015	2016	2017	2018	2019	2020(*)	2021(*)
MANZANO							
Starking	297	252	270	0	0	0	0
Golden Delicious	521	672	719	472	400	357	522
Otras variedades	917	1.036	1.138	1.416	1.010	923	906
Total manzano	1.735	1.960	2.127	1.888	1.410	1.280	1.428
PERAL							
Ercolini	19.675	20.922	22.584	22.365	22.392	20.153	24.128
Blanquilla	3.919	4.211	4.933	3.559	3.438	3.095	3.432
Otras variedades	82	89	44	38	40	36	19
Total peral	23.676	25.222	27.561	25.962	25.870	23.284	27.579
ALBARICOQUERO							
Tempranos: Nuevas variedades, Valencianos y Mauricios	30.315	24.384	34.299	37.207	27.328	18.169	12.188
Búlida	25.968	23.493	22.407	25.197	19.909	19.290	17.751
Media Temporada: Nuevas variedades, Clases, Real Fino	39.621	41.459	33.772	34.952	23.763	25.087	22.811
Tardíos	125	80	509	399	1.758	1.978	1.760
Total albaricoquero	96.029	89.416	90.987	97.755	72.758	64.524	54.510
MELOCOTONERO							
Extratemporales: (melocotón rojo, nuevas variedades) (recolección antes del 10 de mayo)	24.426	16.649	24.702	14.878	24.710	21.360	22.855
Tempranos: (melocotón rojo y amarillo nuevas variedades) (recol. a partir de 10 mayo)	50.177	33.969	58.333	48.914	60.395	52.408	59.802
Media Estación Amarillo: (rec. junio-julio)	61.825	40.533	44.289	44.343	43.767	47.733	47.081
Tardíos: (recolección julio agosto)	14.909	10.239	15.137	14.309	6.917	10.097	10.134
Nectarinas: Carne amarilla y blanca	121.617	81.925	116.922	73.265	102.043	78.518	89.246
Paraguayos: Nuevas variedades	119.594	100.499	108.888	91.080	92.300	93.413	71.839
Total melocotonero	392.548	283.814	368.271	286.789	330.132	303.528	300.957
CIRUELO							
Tempranas (Red Beaut y Nuevas variedades)	2.598	2.393	2.035	2.284	1.659	1.212	1.147
Media temporada (Santa Rosa, Golden Japan, y Nuevas variedades)	8.857	13.658	10.441	7.006	10.519	10.266	7.684
Tardías (Claudia, Otras, y Nuevas variedades)	7.100	5.176	4.016	3.017	3.177	2.904	1.848
Total ciruelo	18.555	21.227	16.492	12.307	15.355	14.382	10.679
VIÑEDO DE UVA DE MESA ⁽¹⁾							
Italia	542	1.111	569	422	217	162	193
Napoleón	6.745	9.468	6.669	4.952	3.395	2.429	2.891
Dominga	15.393	7.872	13.759	10.216	5.106	4.048	4.819
Red Globe	16.756	16.253	16.093	11.949	12.290	9.552	11.372
Apirenas	128.930	150.531	147.287	176.745	189.097	145.710	173.465
Total viñedo de uva de mesa ⁽²⁾	168.366	185.235	184.377	204.284	210.105	161.900	192.740

Notas: (1) Datos referidos a campañas iniciadas en ese año y finalizadas en el posterior.

(2) Las cantidades incluyen además de su destino principal, fresco y vino, otros menores: Mosto, destilación, vinagres, etc.

(*) Datos provisionales. Sujetos a modificaciones



5.3. Producción de cítricos por variedades (Toneladas). Serie histórica

CULTIVO / Variedad	Campaña 2015-2016	Campaña 2016-2017	Campaña 2017-2018	Campaña 2018-2019	Campaña 2019-2020	Campaña 2020-2021(a)	Campaña 2021-2022(a)
NARANJO							
Grupo Navel	93.341	114.908	100.250	111.814	95.302	92.987	97.426
TEMPRANAS: Navelina, Newhall, Otras	35.862	34.500	27.800	33.033	26.779	25.592	26.817
MEDIA TEMPORADA: Navel (Washington y Thompson Navel)	5.500	5.408	2.750	4.273	7.567	7.125	7.345
TARDÍAS: Navelate, Lanelate, Navel Powel, Otras	51.979	75.000	69.700	74.508	60.956	60.269	63.264
Grupo Blancas	42.424	33.250	35.995	37.472	27.285	26.860	28.514
PRIMERA TEMPORADA: Salustiana	1.511	1.800	1.075	1.435	1.421	1.278	1.374
TARDÍAS: Valencia Late, Otras (Verna, Delta-seedless, Midnight)	40.913	31.450	34.920	36.037	25.864	25.582	27.140
Grupo Sanguinas	441	1.263	1.100	1.130	954	954	954
Total naranja	136.206	149.421	137.345	150.416	123.541	120.801	126.894
MANDARINO							
Grupo Satsumas	3.304	2.000	1.300	2.182	1.637	1.718	1.775
Grupo Clementinas	76.000	86.999	82.000	82.682	64.427	64.888	66.623
Grupo Híbridos	34.500	40.001	40.500	49.386	52.763	54.342	54.766
Total Mandarino	113.804	129.000	123.800	134.250	118.827	120.948	123.164
LIMONERO							
Verna	70.162	102.000	69.000	127.794	107.045	123.792	106.145
Fino y otros	346.339	431.945	486.760	536.363	440.862	516.796	542.143
Total limonero	416.501	533.945	555.760	664.157	547.907	640.588	648.288
POMELO							
Pomelo rojo	34.639	26.500	28.762	30.671	25.964	33.755	34.740
Total pomelo	34.639	26.500	28.762	30.671	25.964	33.755	34.740

Notas: (*) Datos provisionales. Sujetos a modificaciones

(1) La campaña de cítricos se inicia el 1 de Septiembre de un año y finaliza el 31 de Agosto del año siguiente.

(a) Datos estimados correspondientes al último aforo de cultivos realizado



5.4. Producción de principales cultivos herbáceos por variedades (Toneladas). Serie histórica

CULTIVO/ Variedad	2015	2016	2017	2018	2019	2020(*)	2021(*)
MELÓN							
Piel Lisa (Piel de Sapo, Amarillo...)	80.405	91.692	126.192	126.126	122.964	95.318	108.089
Otros (Galia, Cantaloup, Charentais...)	108.608	90.350	87.446	94.642	98.137	83.329	99.284
Total melón	189.013	182.042	213.638	220.768	221.101	178.647	207.373
LECHUGA							
No acogollada (Romana, Baby...)	45.142	63.166	68.947	73.624	76.634	63.816	121.901
Acogollada (Iceberg, Trocadero, Batavia...)	333.476	329.613	384.152	348.893	353.825	340.430	299.295
Total lechuga	378.618	392.779	453.099	422.517	430.459	404.246	421.196
TOMATE / Periodos de recolección							
1/01 al 31/05	115.052	111.441	119.331	110.219	110.881	94.286	109.820
1/06 al 30/09	33.650	58.177	33.016	42.849	33.381	31.942	30.672
1/10 al 31/12	41.782	118.856	97.813	107.016	106.577	90.959	80.872
Total tomate	190.484	288.474	250.160	260.084	250.839	217.187	221.364
CEBOLLA							
Babosa	38.242	41.514	29.490	28.432	24.534	22.304	30.150
Híbridas	6.742	6.828	7.868	8.066	6.504	4.494	11.495
Grano y otras	2.521	5.179	3.567	3.140	5.850	7.386	8.920
Total cebolla	47.505	53.521	40.925	39.638	36.888	34.184	50.565

(*) Datos provisionales. Sujetos a modificaciones



5.5. Producción ganadera. Serie histórica

PRODUCTO	2015	2016	2017	2018	2019	2020(*)	2021(*)
CARNE (Toneladas)							
Carne bovino	20.939	21.051	20.944	24.193	26.338	24.221	21.602
Carne ovino	10.760	11.505	11.725	11.765	13.608	12.603	12.886
Carne caprino	990	1.086	1.355	1.273	1.166	1.203	1.280
Carne porcino	286.484	286.519	320.070	322.244	328.458	361.704	369.225
Carne equino	12	12	4	0	0	0	0
Carne aves	22.491	21.256	29.687	31.924	33.273	40.024	43.459
Carne conejos	517	524	551	452	287	200	240
Total carne	342.193	341.953	384.336	391.851	403.130	439.955	448.692
LECHE (Miles de Litros)							
Leche vaca	55.404	59.427	60.466	63.718	66.448	64.138	61.947
Leche de oveja	176	799	1.117	1.322	1.378	1.344	1.337
Leche cabra	44.977	48.693	50.696	52.581	52.448	51.170	50.757
Total leche	100.557	108.919	112.279	117.621	120.274	116.653	114.041
HUEVOS (Miles de Docenas)							
Huevos gallina granja	24.405	30.871	30.984	30.642	29.843	31.597	28.814
Huevos gallina campera	33	87	991	1.027	1.027	1.006	984
Huevos otras aves							
Total huevos	24.438	30.959	31.975	31.669	30.870	32.603	29.797
OTROS PRODUCTOS							
Lana (toneladas)	381	424	353	417	413	440	467
Miel (toneladas)	621	1.106	838	1.452	1.119	675	669
Cera (toneladas)	27	30	31	37	66	64	103

(*) Datos provisionales. Sujetos a modificaciones

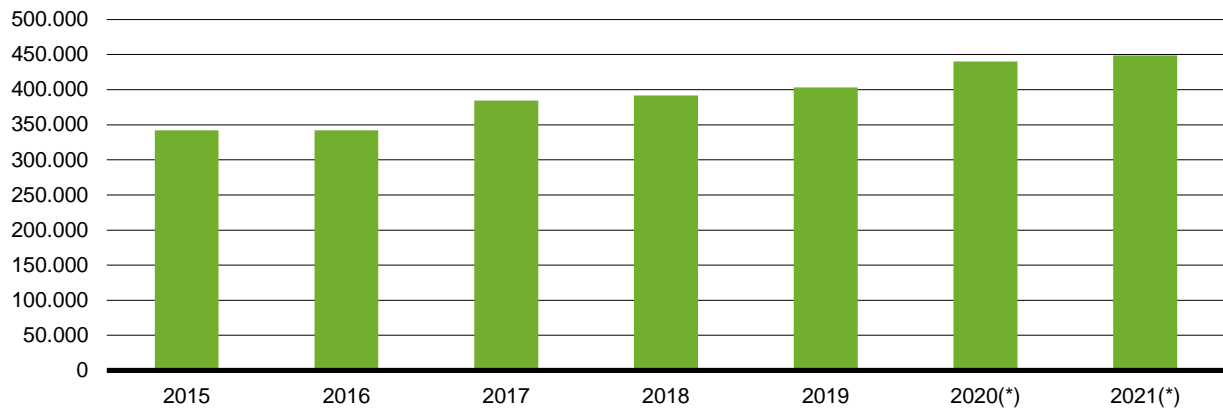

(*) Datos provisionales. Sujetos a modificaciones.

Gráfico 5.5.a Producción de carne (Toneladas). 2015-2021

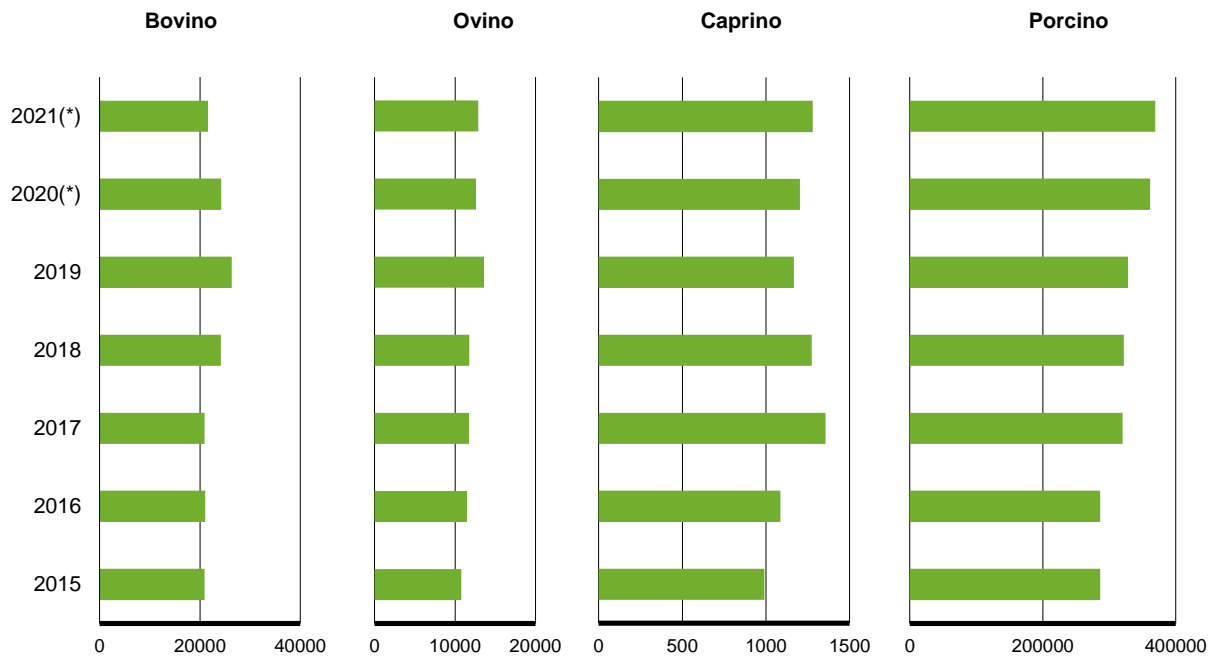

(*) Datos provisionales. Sujetos a modificaciones.

Gráfico 5.5.b Producción de carne por especies (Toneladas). 2015-2021



5.6. Producción de huevos de consumo humano. Serie histórica

AÑO	Huevos gallinas				Total	Otros huevos miles docenas	Total huevos miles docenas
	Selectas		Camperas				
	Miles docenas	Huevos/ave	Miles docenas	Huevos/ave			
1997	5.208	250	344	165	5.552	17	5.569
1998	5.016	250	309	165	5.325	18	5.343
1999	7.271	245	275	169	7.546	20	7.566
2000	7.000	240	275	165	7.275	20	7.295
2001	7.553	250	272	165	7.825	20	7.845
2002	7.637	252	275	166	7.912	20	7.932
2003	7.915	250	272	165	8.188	20	8.207
2004	8.777	252	316	168	9.093	20	9.113
2005	8.209	251	299	169	8.508	19	8.527
2006	8.181	252	298	170	8.479	19	8.498
2007	7.660	251	284	172	7.944	19	7.962
2008	6.980	239	257	164	7.237	17	7.255
2009	6.623	240	241	165	6.864	17	6.881
2010	7.367	248	264	168	7.631	18	7.649
2011	18.130	263	281	171	18.411	23	18.434
2012	18.633	265	295	175	18.928	23	18.951
2013	23.194	270	30	180	23.224	-	23.224
2014	23.481	269	30	177	23.511	-	23.511
2015	24.405	258	33	178	24.438	-	24.438
2016	30.871	287	87	287	30.959	-	30.959
2017	30.984	287	991	287	31.975	-	31.975
2018	30.642	287	1.027	287	31.669	-	31.669
2019	29.843	287	1027	287	30.870	-	30.870
2020(*)	31.597	288	1.006	288	32.603	-	32.603
2021(*)	28.814	289	984	289	29.797	-	29.797

(*) Datos provisionales. Sujetos a modificaciones



5.7. Pesca desembarcada por la flota de la Región de Murcia por puertos

AÑO	ÁGUILAS		CARTAGENA		MAZARRÓN y LA AZOHÍA		S. PEDRO PINATAR		TOTAL	
	toneladas	Miles euros	toneladas	Miles euros	toneladas	Miles euros	toneladas	Miles euros	toneladas	Miles euros
1998	836,6	2.732,6	936,9	2.879,7	922,7	1.149,1	336,1	1.398,6	3.032,2	8.160,0
1999	1.112,9	3.082,5	1.020,1	3.051,4	1.565,6	1.612,1	376,1	1.400,0	4.074,7	9.146,0
2000	1.579,8	3.852,5	1.427,0	4.273,3	1.348,7	2.053,2	321,8	1.456,6	4.677,3	11.635,7
2001	1.796,9	3.745,8	1.729,7	4.646,9	3.439,2	4.008,8	707,1	1.704,8	7.672,9	14.106,3
2002	885,3	3.298,8	1.212,4	3.911,0	795,8	1.905,6	871,3	2.004,1	3.764,9	11.119,5
2003	1.640,3	4.237,8	623,5	3.295,7	1.131,2	2.134,5	877,2	1.713,4	4.272,2	11.381,4
2004	704,2	3.291,5	594,3	3.445,2	1.479,5	2.693,6	578,2	1.794,7	3.356,2	11.224,9
2005	662,8	2.880,0	490,5	2.944,5	1.416,6	2.637,7	543,5	1.740,7	3.113,3	10.202,8
2006	1.380,9	3.771,8	728,3	3.829,4	2.191,4	3.287,6	634,6	1.903,5	4.935,3	12.792,3
2007	1.340,2	3.606,8	772,1	4.498,2	2.603,4	3.431,5	1.129,2	2.423,7	5.844,9	13.960,2
2008	573,5	2.878,5	665,8	3.855,9	1.324,1	2.409,8	464,6	2.080,9	3.027,9	11.225,1
2009	659,1	2.872,2	758,5	4.035,2	1.186,5	2.253,0	499,6	1.983,1	3.103,7	11.143,6
2010	957,4	2.859,8	858,3	4.081,1	2.910,9	3.308,6	453,3	1.828,9	5.179,9	12.078,4
2011	702,8	2.559,8	781,9	4.318,3	3.132,8	3.905,1	543,1	1.911,8	5.160,6	12.695,0
2012	796,4	2.750,3	574,4	3.203,3	2.875,2	5.148,7	593,4	2.154,9	4.839,4	13.257,2
2013	563,6	2.337,1	712,7	3.297,3	3.201,5	5.389,5	1.438,1	3.615,6	5.915,9	14.639,5
2014	455,7	2.768,4	754,3	3.704,2	1.628,3	3.124,9	1.622,6	3.902,1	4.460,9	13.499,5
2015	426,5	2.726,5	649,0	4.015,2	1.978,7	3.305,5	1.213,7	4.140,2	4.267,9	14.187,4
2016	398,3	2.269,9	616,4	4.081,8	2.503,5	4.810,4	783,9	3.310,1	4.302,0	14.472,2
2017	836,3	2.617,4	582,6	3.791,2	3.903,1	6.570,0	2.162,4	4.807,8	7.484,4	17.786,4
2018	598,6	2.853,8	532,9	3.678,9	2.199,0	5.174,6	1.452,0	4.754,8	4.782,6	16.462,0
2019	1.144,5	2.978,6	643,8	3.914,5	2.190,7	4.578,1	1.032,1	3.658,2	5.011,1	15.129,4
2020	978,9	2.978,9	551,7	3.749,9	2.661,1	5.286,2	1.082,7	5.077,9	5.274,4	17.092,9
2021	473,1	2.513,9	464,1	3.738,1	1.553,9	3.985,0	1.448,6	5.402,2	3.939,6	15.639,3

(1) En Mazarrón y La Azohía quedan incluidas las capturas de la Almadra de La Azohía

(2) Los datos del Puerto de San Pedro del Pinatar incluyen los de Lo Pagán.

Fuente: Servicio de Pesca y Acuicultura. Consejería de Agua, Agricultura, Ganadería, Pesca, Medio Ambiente y Emergencias. Región de Murcia.

5.8. Pesca desembarcada de las principales especies (Toneladas). Serie histórica

ESPECIE	2015	2016	2017	2018	2019	2020	2021
PECES	3.968,5	4.115,2	7.255,5	4.507,3	4.789,2	5.031,2	3.724,0
Alacha	963,5	527,9	1.774,4	778,9	1.930,2	1.131,5	1.225,3
Otros	583,3	581,6	774,9	526,2	766,9	444,6	321,8
Estornino	22,4	66,5	990,4	243,4	180,8	254,6	306,1
Boquerón	476,5	974,5	1.487,3	1.375,7	768,2	1.474,6	293,4
Jurel	402,3	262,5	136,0	132,0	48,5	83,4	231,7
Dorada	220,2	318,4	384,2	170,1	95,3	395,3	203,8
Bonito	159,7	78,5	79,5	99,7	87,6	180,9	171,4
Sardina	273,9	214,5	266,8	501,1	256,5	145,2	165,3
Melva	-	-	-	-	-	-	126,5
Lubina	27,0	32,8	36,9	16,8	20,6	238,2	104,3
Bacoreta o Albacora	149,3	60,8	62,0	70,1	112,3	119,7	103,0
Pez espada	159,4	91,4	54,2	51,8	65,8	73,4	100,1
Pez de limón	-	-	-	-	-	-	71,2
Merluza y pescadilla	43,8	41,3	81,1	117,5	81,0	59,4	59,4
Salema	-	-	-	-	-	-	44,9
Salmonete	88,6	93,6	99,1	109,3	93,1	91,9	42,6
Herrera	-	-	-	-	-	-	34,4
Rape	58,2	45,8	42,5	39,6	47,3	57,8	33,0
Anguila	-	-	18,2	18,4	36,7	26,2	28,2
Oblada	-	-	-	-	-	-	24,3
Aligote	22,0	20,9	24,8	30,8	29,8	23,4	22,4
Caballa	209,9	624,2	805,5	119,1	31,0	112,2	11,0
Lecha	56,4	42,0	82,5	69,5	83,1	92,4	-
Salpa	52,1	38,1	55,2	37,3	54,4	26,4	-
MOLUSCOS	87,2	66,4	118,5	111,3	98,0	79,1	61,3
Pulpo común	51,3	29,0	80,5	78,8	70,7	63,1	44,9
Calamar	6,2	9,3	11,8	15,3	5,0	5,3	8,7
Sepia Común o Jibia	22,9	14,0	16,9	14,3	13,6	10,6	7,7
Cañaila	-	-	-	-	-	0,0	0,0
Pota	6,8	14,1	9,3	2,9	8,7	0,0	0,0
CRUSTÁCEOS	126,8	120,3	110,4	164,0	123,9	164,2	154,4
Gamba blanca	16,3	9,8	32,0	45,6	32,3	62,2	58,9
Gamba roja	64,7	45,8	40,0	48,6	56,2	49,2	40,6
Camarón	26,1	28,0	12,3	38,7	3,8	23,4	26,7
Cangrejo	-	0,3	-	-	-	17,0	17,8
Langosta común	-	-	1,9	1,4	4,2	3,3	4,3
Langostino	9,5	27,5	17,4	24,2	20,2	6,5	3,9
Cigala	4,1	4,1	4,1	2,0	2,9	1,9	1,5
Cangrejo mediterráneo	1,1	0,3	0,5	0,4	0,2	0,1	0,3
Bogavante	-	-	0,2	0,2	0,2	0,3	0,3
Otros	1,8	1,8	-	-	-	0,2	0,2
Centolla o centollo	-	-	-	-	-	0,02	0,02
Quisquilla	3,2	2,6	2,0	2,9	3,8	-	-
TOTAL	4.182,5	4.302,0	7.484,4	4.782,6	5.011,0	5.274,4	3.939,6

Fuente: Servicio de Pesca y Acuicultura. Consejería de Agua, Agricultura, Ganadería, Pesca, Medio Ambiente y Emergencias. Región de Murcia.



5.9. Pesca desembarcada por especies y puertos. Águilas

ESPECIES	2018		2019		2020		2021	
	kg	euros	kg	euros	kg	euros	kg	euros
PECES	522.415	1.444.320	1.079.890	1.629.913	907.165	1.618.141	408.462	1.158.677
Aguilote, Chucho			295	274	146	93	380	293
Alacha	111.125	100.790	676.474	254.131	420.397	131.125	121.035	62.375
Aligote	9.679	7.079	8.994	6.805	10.266	8.447	6.678	8.202
Araña							51	227
Bacaladilla	7.528	15.758	11.869	41.902	3.357	18.206	7.697	27.705
Bacoreta o Albacora	30.375	45.493	34.539	54.252	13.907	25.979	14.591	21.804
Besugo							215	1.183
Boga	3.067	1.166	6.682	2.663	3.746	1.392	2.483	1.247
Bonito	4.610	24.117	2.221	12.568	15.944	84.938	4.438	20.495
Boquerón	95.056	243.247	41.949	127.601	90.622	176.654	5.584	20.165
Brotola	12.353	50.372	13.059	60.622	9.342	55.007	7.136	44.231
Caballa	4.455	4.398	1.287	625	61.712	47.762	42	46
Caboti							471	3.984
Cabracho							561	10.431
Cabrilla							4.493	19.554
Caramel	5.585	7.336	5.743	8.527	3.718	6.017	1.764	2.363
Chanquete, Bacón	756	8.976	162	4.885	795	14.131	443	9.070
Cherna	12	242	13	234	36	518	14	239
Chopa							343	778
Chirrete	8	25						
Congrio	171	147	98	116	126	113	430	342
Corvallo	41	366	5	17				
Corvina	395	2.308	677	4.294	637	2.378	513	2.863
Dentón	861	15.148	1.692	35.354	783	10.285	2.395	48.791
Doblada	955	959	2.081	3.519	1.298	1.068		
Dorada	44	405	227	3.390	14.293	50.532	65	802
Espetón	3.539	7.596	3.166	7.824	3.190	6.203	1.594	2.585
Estornino	22.464	9.629	49.624	17.664			36.570	33.134
Faneca	208	147	751	1.044	124	251	2	10
Gallineta	2.964	3.594	4.173	8.177	3.883	6.738	2.732	6.508
Gallo	62	402			57	259	493	1.983
Jurel	31.267	17.792			19.590	13.106	36.801	28.178
Lecha	13.351	147.845	13.190	148.327	18.259	165.732	5.524	68.095
Lenguado	45	439	87	1.051	41	369	15	262
Llampúa	43	105	41	94	20	49		
Lubina	230	2.024	1.128	7.985	81.270	193.688	32.103	185.848
Melva	9.329	19.926	1.058	1.142	8.242	14.449	12.626	21.988
Merluza y pescadilla	32.705	169.986	18.389	116.169	10.278	90.859	13.968	109.993
Mero y afines	47	1.085	32	827	26	662	68	1.723
Miracielo							433	2.213
Mojarra							701	1.606
Morena							314	189



5. Producciones agrarias

ESPECIES	2018		2019		2020		2021	
	kg	euros	kg	euros	kg	euros	kg	euros
Mújol							190	274
Musola			270	944	477	1.814	450	1.709
Oblada							7.809	7.398
Pajel o breca			1.721	6.829	3.523	11.831	3.101	12.204
Palometa	3.651	11.141	6.132	19.129	9.176	13.878	6.502	14.993
Pargo	144	1.426	30	476	66	675	75	792
Pez de San Pedro	996	20.580	1.303	26.353	1.481	29.194	828	18.825
Pez espada	6	45	208	1.322	17	166	2.288	10.945
Pintarroja							254	1.848
Rape	11.601	84.325	12.633	95.589	16.070	112.145	10.788	87.694
Rascacio	8.060	25.370	7.641	32.430	3.168	13.712	4.805	25.227
Rayas	991	759	990	1.108	1.152	1.185	706	602
Rodaballo	18	490	21	495	22	376	4	78
Rubio	2.494	6.497	1.248	4.090	3.691	9.623	1.402	5.924
Sable	27.845	218.909					18.223	9.684
Salmonete			24.842	200.930	26.847	206.116	17.258	155.824
Salpa	9.798	5.934	22.114	13.281	15.965	10.600		
Sardina	29.319	70.515	20.001	55.028	11.287	13.303	1.935	3.794
Sargo	2.079	10.494	2.008	9.099	2.153	6.276	2.456	14.445
Serránidos	48	176	473	296			21	123
Squaliformes			285	2.369	351	2.681		
Volador							3.300	14.402
Varios	22.034	78.757	78.264	228.061	15.611	57.554	299	386
MOLUSCOS	24.728	231.293	17.965	136.705	12.511	94.198	15.548	147.516
Calamar	2.442	32.895	1.499	22.740	1.207	17.302	1.663	25.814
Pota			3.086	14.947				
Pulpo	18.773	168.509	10.134	73.051	9.237	59.703	12.439	108.433
Sepia o Jibia	3.514	29.889	3.245	25.968	2.068	17.193	1.447	13.269
CRUSTÁCEOS	54.376	1.201.471	50.413	1.239.141	59.242	1.266.589	49.043	1.207.738
Bogavante	11	303	2	115	36	1.074	8	282
Camarón	6.448	88.424			6.200	68.885	7.835	96.559
Cangrejo	156	173			489	697	775	1.251
Cigala	1.239	38.766	1.480	50.821	1.046	35.525	815	42.276
Gamba blanca	19.379	244.466	17.414	251.121	28.688	324.245	24.514	308.596
Gamba roja	21.199	779.610	23.842	881.283	22.638	831.293	15.050	756.646
Langosta	83	3.169	39	1.462	131	4.845	44	2.084
Quisquilla	2.930	23.279	3.818	27.170				
Cigarra	2.930	23.279	3.818	27.170	13	26	2	46
TOTAL	601.519	2.877.084	1.148.268	3.005.760	978.918	2.978.927	473.054	2.513.931

Fuente: Servicio de Pesca y Acuicultura. Consejería de Agua, Agricultura, Ganadería, Pesca, Medio Ambiente y Emergencias. Región de Murcia.



5.10. Pesca desembarcada por especies y puertos. Cartagena

ESPECIES	2018		2019		2020		2021	
	kg	euros	kg	euros	kg	euros	kg	euros
PECES	432.398	2.042.461	570.535	2.780.856	458.088	2.410.876	388.783	2.374.884
Aguilote, Chucho	1.025	895	804	762	1.020	973	993	917
Alacha	3.368	1.110	120.446	35.415	50.220	13.844	27.353	8.403
Aligote	11.282	9.459	12.742	13.369	7.359	8.092	7.105	11.998
Anguila			1	2				
Araña, pez escorpión							1.343	7.389
Atún								
Bacaladilla	3.945	6.557	2.858	9.235	1.067	6.384	3.726	16.208
Bacoreta o Albacora	12.024	22.351	9.371	16.184	9.730	14.285	8.419	13.137
Besugo	43	460	197	1.764	1.905	20.393		
Boga	7.090	3.912	6.231	3.738	4.491	3.137	3.779	3.335
Bonito	11.616	70.887	14.568	81.844	15.873	92.992	14.601	91.153
Boquerón	163	219	173	129	216	179	1.542	6.388
Brotola	6.668	21.700			3.775	19.203	4.104	19.197
Caballa	3.938	3.389	6.365	6.397	7.043	8.417	4.512	5.917
Caboti							665	2.825
Cabracho							3.524	64.795
Caramel	12.885	9.303	6.228	4.243	2.675	2.044	1.934	1.572
Chanquete, Bacón	5.890	148.228	5.434	169.619	4.982	159.191	2.815	110.604
Cherna			387	6.731	139	2.463	87	1.784
Chirrete	435	2.925	130	949	145	760		
Congrio	369	669	1.246	2.334	573	1.111	532	716
Corvallo	1.005	6.784	2.073	13.475	3.865	15.973	1.278	8.855
Corvina	19	135	11	92	3	14	4	21
Dentón	1.712	29.596	1.932	34.173	2.800	44.770	3.484	69.388
Doblada, Oblada, chopa	21.572	21.698	9.898	8.938	14.796	19.106	16.704	25.693
Dorada	2.910	25.526	4.680	48.546	13.249	62.733	2.492	36.409
Espetón	10.554	23.293	11.003	29.044	6.881	17.137	7.910	21.076
Estornino	391	647	5	16			7	22
Falso abadejo							102	1.706
Faneca	3.363	5.789	6.393	12.194	1.152	4.293	372	1.614
Galera ocelada					13	73	70	528
Gallineta	13.320	17.273	10.834	23.570	9.806	22.486	5.711	19.297
Gallo	904	6.937	821	6.509	512	4.434	319	2.910
Galupe o lisa							3.017	8.341
Garneo							200	1.165
Golondrina							738	579
Herrera							581	3.736
Jurel	27.966	25.531	15.881	13.981	13.251	16.695	18.335	27.232
Lecha, Pez de limón	25.409	181.233	39.933	386.172	45.278	390.760	37.380	470.853



5. Producciones agrarias

ESPECIES	2018		2019		2020		2021	
	kg	euros	kg	euros	kg	euros	kg	euros
Lenguado	401	3.135	1.482	10.017	88	1.419	71	1.079
Llampúa	386	1.085	205	598	388	1.268	23	57
Listado							190	380
Lubina	381	2.984	1.527	13.516	11.330	26.614	1.513	15.400
Magre	143	561	767	3.676	127	780		
Melva	752	1.530			1.326	1.384	2.091	3.535
Merluza y pescadilla	52.705	269.886	39.613	260.461	34.839	301.707	27.981	221.974
Mero y afines	177	4.026	297	6.639	232	5.371	319	7.175
Miracielo							420	2.229
Mojarra							1.331	2.433
Morena							1.793	1.016
Mújol	4.469	6.370						
Musola	757	2.183	1.141	2.652	1.354	3.158	1.429	2.745
Pajel o breca	8.221	31.473	675	3.492	8.186	30.863	3.515	16.452
Palometa	1.525	3.647	1.339	3.924	1.751	3.949	1.007	2.864
Pargo	23	428	27	227	10	135	13	237
Pez de San Pedro	3.636	69.164	6.987	125.273	6.470	109.969	3.410	75.622
Peón							151	209
Pez ballesta							85	495
Pez espada	40.495	326.526	47.074	327.431	49.889	340.129	67.825	456.854
Pintarroja							594	2.073
Rape	19.474	139.062	25.151	167.560	25.540	172.663	19.996	148.602
Rascacio	1.990	10.539	8.312	98.007	2.389	13.373	1.584	10.329
Rayas	4.678	5.594	5.579	5.758	4.417	4.539	3.216	3.485
Rodaballo	35	976	60	1.638	45	1.149	49	1.302
Rubio	6.557	28.887	8.619	35.412	8.953	32.209	4.775	26.306
Salmonete	38.617	313.495	39.713	319.855	38.376	245.443	26.408	221.754
Salpa, Salema	20.295	12.277	12.058	7.137	4.895	2.328	19.050	17.444
Sama							234	2.840
Sardina	953	1.052	1.319	1.660	18	26	36	31
Sargo	1.336	7.073	1.550	7.246	2.686	13.825	2.210	14.885
Serránidos	5.958	25.797	10.357	42.392	8.320	30.215	6.538	33.538
Solleta			879	4.595	1.329	4.762	767	4.838
Squaliformes			802	2.395	621	1.860		
Tintorera	211	786	159	632	345	590	627	1.156
Volador							3.647	9.673
Varios	28.360	127.418	64.201	399.238	21.346	109.206	148	112
MOLUSCOS	39.774	390.380	41.447	298.050	40.094	277.489	22.782	217.967
Calamar	7.942	120.526	1.965	33.713	2.890	45.393	4.196	65.020
Cañaila					14	6		
Pota			2.471	7.777				
Pulpo	28.600	236.919	33.270	221.623	33.167	194.994	16.594	130.032



ESPECIES	2018		2019		2020		2021	
	kg	euros	kg	euros	kg	euros	kg	euros
Sepia o Jibia	3.232	32.935	3.741	34.937	4.023	37.096	1.993	22.915
CRUSTÁCEOS	60.774	1.246.045	31.782	835.643	53.533	1.061.523	52.542	1.145.299
Bogavante	95,9	2707,18	165,8	4292,41	171,55	4769,47	94,6	2842,1
Camarón	26.036	417.437			13.683	220.086	10.691	175.552
Cangrejo	86,05	385,4275	194,65	868,38	99,6	451,53	273	977,9
Centollo					21,85	18,49	17,3	11,7
Cigala	604,7	22622,635	965,7	39008,63	747	25910,61	630,4	30873,6
Gamba blanca	14.327	227.263	7.460	120.891	19.044	231.790	21.456	261.804
Gamba roja	18552,15	537349,7175	19094,7	558715,98	17124,75	490580,68	15556,3	555176,6
Langosta	1067,5	38184,375	3901,2	111867,16	2621,3	87452,4	3823,1	118060,9
Langostino	4,25	95,6						
Otros					19,75	463,39		
TOTAL	532.946	3.678.886	643.764	3.914.549	551.715	3.749.888	464.107	3.738.149

Fuente: Servicio de Pesca y Acuicultura. Consejería de Agua, Agricultura, Ganadería, Pesca, Medio Ambiente y Emergencias. Región de Murcia.

5.11. Pesca desembarcada por especies y puertos. Mazarrón y La Azohía

ESPECIES	2018		2019		2020		2021	
	kg	euros	kg	euros	kg	euros	kg	euros
PECES	2.138.833	4.350.071	2.137.686	3.793.550	2.613.834	4.652.502	1.507.572	3.216.323
Aguja							219	547
Alacha	364.818	194.344	685.943	313.498	485.345	305.171	501.856	344.819
Aligote	9.806	9.892	7.908	7.515	5.802	4.829	8.626	13.234
Araña							1.058	4.832
Armado							77	189
Atún					5.620	30.475	9.110	75.898
Bacaladilla	1.739	2.673	1.464	4.885	81	420	825	3.087
Bacoreta o Albacora	21.200	57.892	59.977	106.888	80.885	140.209	74.156	192.035
Besugo	47	180	35	22	7	34	118	2.001
Boga	1.852	850	1.711	680	457	270	4.241	2.064
Bonito	36.969	231.304	65.821	333.397	138.952	658.770	120.328	537.048
Boquerón	977.485	1.835.739	665.856	1.533.928	1.236.846	2.102.122	201.160	652.936
Brotola	3.627	13.493	3.804	14.431	2.102	10.736	1.869	10.017
Caballa	105.829	75.879	9.989	6.813	36.318	25.114	7.755	5.814
Cabete							2.036	9.455
Caboti							455	2.981
Cabracho							544	10.407
Cabrilla							1.325	6.857
Caramel	5.309	5.516	3.297	2.324	1.686	1.544	1.013	1.070
Chanquete, Bacón	1.369	30.827	1.575	51.055	1.482	42.292	836	22.778
Chirrete	8	44	89	566	12	113		
Congrio	92	81	120	72	61	49	183	230
Corvallo	185	1.086	442	2.671	912	1.787	323	1.573
Corvina	17	210	37	380	1	5	92	878



5.Producciones agrarias

ESPECIES	2018		2019		2020		2021	
	kg	euros	kg	euros	kg	euros	kg	euros
Dentón	476	7.887	603	10.074	378	5.140	204	3.004
Doblada	2.155	5.372	171	161	91	55	944	1.203
Dorada	112	828	135	1.274	14.910	43.933	46	535
Espetón	1.791	2.933	725	1.427	927	1.404	765	1.260
Estornino			130.883	37.305	222.935	172.733	166.504	126.648
Faneca	511	931	1.632	3.527	465	1.648	55	324
Galera ocelada					21	71	28	161
Gallineta	2.103	5.119	4.332	8.786	3.755	5.477	2.519	6.027
Gallo	1.044	2.724	86	287	18	127	26	217
Golondrina							1.192	733
Jurel	50.972	41.565	31.386	25.858	43.666	48.496	133.870	165.574
Lecha, Pez de limón	16.705	129.922	17.057	146.780	16.796	116.992	12.692	143.904
Lenguado	67	699	43	683	49	715	62	1.011
Llampúa	268	720	368	848	94	198	37	244
Listado							5.009	14.281
Lubina	174	1.650	597	3.978	69.812	141.118	949	4.871
Magre	43	156	10	42	7	14	27	111
Melva	105.565	206.069			30.711	57.481	99.758	160.065
Merluza y pescadilla	31.887	178.935	22.862	150.725	13.857	118.081	17.320	140.062
Mero y afines	78	1.506	104	2.300	73	1.389	45	921
Mújol	345	989	698	1.729	599	1.068	201	481
Miracielo							810	4.539
Mojarra							753	664
Morena							95	102
Musola	19	41	52	178	86	68	24	81
Pajel o breca	7.239	26.259	1.947	9.612	4.918	10.792	4.041	10.323
Palometa	2.103	8.323	3.516	11.471	2.317	2.982	3.649	9.561
Pargo	276	1.506	841	3.632	347	1.222	63	514
Pez ballesta							43	335
Pez de San Pedro	355	6.020	581	10.326	772	11.921	561	11.638
Pez espada	1.568	13.768	11.096	71.250	9.153	94.058	19.810	132.222
Rape	8.456	64.955	9.379	70.511	16.148	98.392	10.969	88.765
Rascacio	1.504	7.633	2.302	18.896	1.446	6.331	2.297	11.748
Raspallón	106	75	71	45	8	3	26	10
Rayas	632	775	869	940	646	489	1.146	1.547
Rodaballo	103	2.326	113	2.480	53	1.003	66	1.608
Rubio	1.209	5.359	807	3.488	789	3.578	262	1.504
Salmonete	24.052	166.248	22.440	161.809	19.897	119.696	19.981	156.291
Salpa, Salema	5.511	3.071	14.509	3.203	1.038	687	4.367	2.523
Sama de pluma							34	464
Sardina	316.333	910.939	181.773	436.239	98.980	168.978	53.613	94.977



ESPECIES	2018		2019		2020		2021	
	kg	euros	kg	euros	kg	euros	kg	euros
Sargo	1.775	7.505	1.539	5.070	1.729	4.431	858	2.472
Serránidos			149	472	133	433	165	792
Solleta	1.016	5.740	1.290	6.486	1.051	5.052	753	4.521
Squaliformes	113	223	53	239				
Tintorera							93	140
Volador							2.221	6.281
Varios	21.816	71.294	164.601	202.294	38.589	82.302	417	315
MOLUSCOS	33.502	310.588	27.879	203.701	19.723	141.697	14.725	138.396
Calamar	3.239	45.578	730	12.696	938	13.941	1.434	23.382
Cañaila					1	9	8	82
Pota	2.888	8.176	3.129	11.384			3	1
Pulpo	23.445	220.059	19.617	143.251	15.846	103.084	11.151	93.839
Sepia o Jibia	3.931	36.774	4.403	36.370	2.939	24.664	2.129	21.092
CRUSTÁCEOS	26.705	513.917	25.131	580.847	27.534	491.997	31.578	630.262
Bogavante	21	856	37	1.382	50	1.848	43	1.427
Camarón	5.468	76.664	3.820	65.088	2.914	40.229	8.081	117.976
Cangrejo	59	173			171	380	246	691
Cigala	174	7.628	493	18.679	147	6.063	67	4.359
Falsa nécora							48	143
Gamba blanca	11.894	117.575	7.393	70.936	14.443	134.564	12.922	116.314
Gamba roja	8.843	300.959	13.238	417.414	9.413	294.723	9.978	377.985
Langosta	246	10.063	152	7.349	341	13.942	192	11.367
Langostino								
Otros					56	247		
TOTAL	2.199.040	5.174.576	2.190.696	4.578.098	2.661.091	5.286.196	1.553.875	3.984.981

Quedan incluidas las capturas de la Almadraba de La Azohía.

Fuente: Servicio de Pesca y Acuicultura. Consejería de Agua, Agricultura, Ganadería, Pesca, Medio Ambiente y Emergencias. Región de Murcia.

5.12. Pesca desembarcada por especies y puertos. San Pedro del Pinatar

ESPECIES	2018		2019		2020		2021	
	kg	euros	kg	euros	kg	euros	kg	euros
PECES	1.413.674	4.171.118	1.001.022	3.161.332	1.045.007	4.777.323	1.419.145	5.097.734
Abadejo, Serreta							12	121
Aguilote, Chucho	21	77	44	33	67	6	3	1
Aguja							11	3
Alacha	299.611	87.220	447.374	120.959	175.517	57.779	575.013	134.899
Aligote	30	30	145	197	20	9	37	89
Anguila	18.424	169.786	36.693	274.911	26.191	173.399	28.220	199.264
Bacaladilla	19	45			5	12		
Bacoreta o Albacora	6.520	9.809	8.412	14.236	15.151	18.205	5.796	10.519
Besugo	157	127	139	131	40	52	333	606
Boga	810	239	4.103	930			8.986	2.080
Bonito	46.488	116.690	4.973	21.239	10.159	45.162	32.074	120.816
Boquerón	302.966	575.426	60.179	154.624	146.918	281.493	90.292	250.062
Brotola	95	574	95	528	82	427	59	306



5.Producciones agrarias

ESPECIES	2018		2019		2020		2021	
	kg	euros	kg	euros	kg	euros	kg	euros
Caballa	4.877	2.588	13.344	12.735	15	6.130	101	89
Caboti							369	2.355
Caramel	68	25	3	2	7	6	24	57
Chanquete, Bacón	2.918	80.674	4.515	156.494	3.768	156.367	2.664	127.156
Cherna	3	37	1	23	2	15		
Chirrete	2.646	27.706	4.508	38.220	277	3.287		
Chopa							1.234	1.870
Congrio	188	185	187	237	191	167	97	75
Corvallo	746	3.521	727	4.163	6.532	9.545	1.976	8.393
Corvina	22	42	10	58	2.447	4.174	4.529	15.379
Dentón	806	10.758	1.180	15.628	2.198	21.100	1.131	14.999
Doblada	22	43	114	355	288	585	178	383
Dorada	167.080	1.525.080	90.215	1.096.609	352.831	2.741.201	201.233	2.570.179
Espetón			937	3.329	1.483	3.483	2.394	6.641
Estornino	220.497	82.978	332	416	31.690	29.478	102.984	105.023
Faneca, Escorpión	3	13	13	26			18	93
Gallineta	942	9.985	385	5.584	761	11.343	663	13.659
Galupe, Galúa, Lisa							15.330	36.460
Jurel	21.816	12.385	1.244	1.882	6.921	5.640	55.871	40.629
Lecha, Pez de limón	14.079	138.101	12.909	155.969	12.032	111.658	15.560	226.073
Lenguado	26.914	261.692	26.965	263.523	3.806	53.412	3.167	42.718
Llampúa	33	95	29	131	14	47	5	15
Lubina	15.971	196.828	17.381	182.785	75.778	447.942	69.686	535.978
Magre, Herrera	14.035	89.296	19.883	123.208	19.059	118.531	33.753	238.439
Melva	1.073	972			25.657	41.291	12.050	22.145
Merluza y pescadilla	187	535	129	410	439	1.887	90	371
Mero y afines	28	744	62	1.633	83	1.915	44	1.101
Miracielo							319	1.717
Mújol	18.185	55.043	1.743	7.745	4.412	33.136	3.022	17.344
Musola			418	812	1.561	3.314	661	1.270
Pajel o breca	692	2.776	486	2.158	764	3.084	819	5.218
Palometa	1.095	4.905	423	1.240	5.502	23.089	919	2.522
Pargo	62	372	125	741	203	746	46	248
Pejerrey							86	1.208
Pez ballesta							103	514
Pez de San Pedro	53	761	213	2.195	178	3.389	441	7.312
Pez espada	9.731	77.489	7.443	49.159	14.386	118.429	10.140	69.600
Rape	84	495	142	854	78	471	328	2.347
Rascacio	458	1.901	435	2.618	592	2.682	533	2.826
Raspallón	6.609	24.087	3.849	17.179	24.502	39.509	6.933	17.107
Rayas	336	208	411	202	175	99	165	74
Remol							8	134
Rodaballo	7	200	7	128	30	602	12	334
Rubio	133	741	200	764	110	394	39	294



ESPECIES	2018		2019		2020		2021	
	kg	euros	kg	euros	kg	euros	kg	euros
Salmonete	18.748	134.114	6.123	47.411	6.734	57.540	5.680	50.349
Salpa, Salema	1.721	668	5.749	3.128	4.517	1.515	3.307	1.809
Sardina	154.525	387.904	53.456	128.995	34.955	87.363	109.763	152.231
Sargo	3.488	12.244	3.963	15.456	6.574	14.225	8.924	30.830
Serránidos	2.032	8.354	659	2.607	598	2.554	528	2.898
Squaliformes			3	0				
Tintorera	54	58	201	153				
Verrugato							140	303
Varios	25.566	54.489	157.743	226.582	18.705	39.435	245	205
MOLUSCOS	13.288	135.550	10.699	86.077	6.732	53.544	8.211	84.327
Calamar	1.675	26.435	835	13.797	288	5.560	1.377	23.754
Pota					6	78		
Pulpo	7.996	77.999	7.666	55.952	4.872	35.788	4.706	39.930
Sepia o Jibia	3.618	31.117	2.198	16.329	1.567	12.117	2.128	20.644
CRUSTÁCEOS	25.038	448.087	20.396	410.838	23.854	212.256	21.210	220.175
Bogavante	25	716	42	1.000	33	833	108	3.050
Camarón	702	9.862			622	3.600	66	1.375
Cangrejo	82	884	0	0	16.384	16.385	16.755	55.576
Cigala	20	196	2	15			3	67
Falsa nécora							103	1.636
Langosta	49	1.754	111	3.287	220	6.576	285	10.217
Langostino	24.160	434.674	20.241	406.536	6.510	181.573	3.890	148.253
Otros					85	3.288		
TOTAL	1.452.001	4.754.755	1.032.117	3.658.248	1.075.593	5.043.122	1.448.566	5.402.236

Los datos del Puerto de San Pedro del Pinatar incluyen los de Lo Pagán.

Fuente: Servicio de Pesca y Acuicultura. Consejería de Agua, Agricultura, Ganadería, Pesca, Medio Ambiente y Emergencias. Región de Murcia.

5.13. Pesca desembarcada por especies y puertos. Total Región

ESPECIES	2018		2019		2020		2021	
	kg	euros	kg	euros	kg	euros	kg	euros
PECES	4.507.321	12.007.970	4.789.134	11.365.652	5.031.204	13.458.842	3.723.959	11.847.617
Abadejo							13	142
Aguilote, Chucho	1.047	973	1.143	1.070	1.233	1.072	1.376	1.210
Aguja							255	567
Alacha	778.922	383.464	1.930.238	724.003	1.131.478	507.919	1.225.257	550.495
Aligote	30.796	26.460	29.789	27.887	23.447	21.377	22.446	33.523
Anguila	18.424	169.786	36.693	274.913	26.191	173.399	28.220	199.264
Armado							77	189
Atún					5.620	30.475	9.110	75.898
Bacaladilla	13.232	25.035	16.191	56.021	4.512	25.022	12.249	47.000
Bacoreta o Albacora	70.120	135.545	112.298	191.559	119.675	198.677	102.962	237.494
Besugo	247	767	371	1.917	1.952	20.480	666	3.791
Boga	12.818	6.167	18.727	8.012	8.693	4.800	19.489	8.726
Bonito	99.682	442.998	87.583	449.047	180.928	881.862	171.440	769.512



5. Producciones agrarias

ESPECIES	2018		2019		2020		2021	
	kg	euros	kg	euros	kg	euros	kg	euros
Boquerón	1.375.671	2.654.630	768.158	1.816.282	1.474.602	2.560.448	298.634	929.624
Brotola	22.743	86.138	16.958	75.582	15.302	85.374	13.168	73.752
Caballa	119.100	86.254	30.984	26.569	112.198	87.422	12.410	11.866
Cabete							2.036	9.455
Caboti							1.960	12.145
Cabracho							4.629	85.633
Cabrilla							5.817	26.411
Caramel	23.846	22.179	15.271	15.096	8.086	9.610	4.735	5.062
Chanquete, Bacón	10.934	268.705	11.686	382.054	11.026	371.981	6.758	269.609
Cherna	15	279	402	6.988	177	2.996	101	2.024
Chicharro							5.770	1.637
Chirrete	3.097	30.700	4.727	39.736	433	4.161		
Chopa							3.041	6.023
Chucla							286	112
Congrio	820	1.081	1.651	2.759	951	1.441	1.243	1.363
Corvallo	1.977	11.757	3.246	20.326	11.309	27.305	3.577	18.820
Corvino	453	2.695	734	4.824	3.088	6.571	5.137	19.140
Dentón	3.855	63.390	5.407	95.230	6.158	81.295	7.214	136.183
Doblada, Oblada	24.704	28.072	12.263	12.973	16.473	20.815	24.281	31.392
Dorada	170.147	1.551.839	95.256	1.149.819	395.283	2.898.400	203.836	2.607.924
Espetón	15.884	33.822	15.831	41.624	12.480	28.226	12.662	31.561
Estornino	243.351	93.254	180.845	55.401	254.625	202.211	306.064	264.827
Falso abadejo							102	1.706
Faneca	4.085	6.880	8.788	16.790	1.741	6.192	2.899	14.488
Galera ocelada					34	144	98	689
Gallineta	19.330	35.973	19.724	46.118	18.204	46.044	11.625	45.490
Gallo	2.010	10.063	907	6.797	588	4.820	838	5.110
Galupe, Galúa, Lisa							18.537	45.075
Garneo							211	1.234
Golondrina							2.030	1.353
Jurel	132.022	97.273	48.510	41.721	83.428	83.937	239.107	259.976
Lecha, Pez de limón	69.544	597.101	83.088	837.248	92.365	785.141	71.154	908.925
Lenguado	27.427	265.965	28.577	275.275	3.985	55.916	3.314	45.069
Llampúa	729	2.005	643	1.671	516	1.562	81	367
Listado							5.199	14.661
Lubina	16.756	203.485	20.633	208.264	238.189	809.362	104.251	742.097
Magre, Herrera	14.221	90.013	20.659	126.926	19.194	119.325	34.361	242.286
Melva	116.718	228.497	1.058	1.142	65.936	114.605	126.525	207.734
Merluza y pescadilla	117.484	619.342	80.992	527.764	59.413	512.534	59.360	472.401
Mero y afines	330	7.361	495	11.399	414	9.338	476	10.921
Miracielo							1.982	10.698



5. Producciones agrarias

ESPECIES	2018		2019		2020		2021	
	kg	euros	kg	euros	kg	euros	kg	euros
Mojarra							2.785	4.703
Morena							2.241	1.331
Morragute							10	47
Mújol, Mugil	22.999	62.402	2.441	9.474	5.011	34.204	3.222	17.825
Musola	775	2.224	1.881	4.587	3.478	8.355	2.563	5.805
Pajel o breca	16.152	60.508	4.829	22.091	17.391	56.570	11.477	44.198
Palometa	8.374	28.015	11.411	35.764	18.746	43.899	12.078	29.940
Paparda							12	2
Pargo	504	3.733	1.024	5.076	626	2.779	197	1.791
Pejerrey							86	1.208
Peón							151	209
Pez ballesta							243	1.420
Pez de San Pedro	5.041	96.525	9.083	164.146	8.901	154.473	5.239	113.396
Pez espada	51.801	417.827	65.821	449.161	73.445	552.782	100.064	669.621
Pintarroja							860	3.974
Rape	39.615	288.837	47.305	334.513	57.836	383.671	42.080	327.407
Rascacio	12.011	45.443	18.690	151.950	7.596	36.099	9.218	50.130
Raspallón	6.714	24.162	3.920	17.224	24.510	39.512	6.959	17.118
Rayas	6.637	7.336	7.848	8.008	6.389	6.312	5.256	5.714
Remol							8	134
Rodaballo	163	3.992	200	4.740	150	3.130	132	3.322
Rubio	10.393	41.484	10.875	43.753	13.543	45.804	6.477	34.028
Salmonete	109.261	832.767	93.118	730.005	91.855	628.795	69.328	584.219
Salpa, Salema	37.324	21.950	54.430	26.750	26.416	15.130	44.948	31.460
Sama, Urta							270	3.311
Sardina	501.130	1.370.411	256.550	621.921	145.240	269.670	165.346	251.033
Sargo	8.678	37.317	9.060	36.871	13.141	38.757	14.448	62.631
Serránidos	8.038	34.326	11.638	45.767	9.051	33.202	7.253	37.351
Solleta	1.016	5.740	2.169	11.081	2.380	9.814	1.520	9.359
Squaliformes	113	223	1.144	5.003	972	4.540		
Tintorera	265	845	359	785	345	590	728	1.316
Verrugato							140	303
Volador							9.168	30.356
Varios	97.777	331.958	464.809	1.056.175	94.251	288.497	389	305
MOLUSCOS	111.293	1.067.811	97.990	724.533	79.061	566.928	61.266	588.206
Calamar	15.297	225.435	5.030	82.945	5.322	82.197	8.670	137.970
Cañaila					15	15	8	82
Pota	2.888	8.176	8.687	34.108	6	78	3	1
Pulpo	78.814	703.485	70.686	493.877	63.122	393.568	44.890	372.233
Sepia o Jibia	14.294	130.715	13.587	113.604	10.597	91.070	7.696	77.919
CRUSTÁCEOS	163.962	3.386.240	123.904	3.039.300	164.162	3.067.179	154.373	3.203.474
Bogavante	152	4.582	247	6.789	289	8.526	254	7.602
Camarón	38.654	592.387	3.820	65.088	23.419	332.800	26.673	391.462
Cangrejo	383	1.615	195	869	17.144	52.729	18.049	58.497



5. Producciones agrarias

ESPECIES	2018		2019		2020		2021	
	kg	euros	kg	euros	kg	euros	kg	euros
Centollo					22	18	17	12
Cigala	2.038	69.213	2.941	108.523	1.940	67.499	1.518	77.621
Falsa nécora							151	1.779
Gamba blanca	45.600	589.304	32.267	442.949	62.175	690.599	58.892	686.714
Gamba roja	48.594	1.617.919	56.175	1.857.413	49.176	1.616.596	40.585	1.689.807
Langosta	1.446	53.170	4.202	123.965	3.313	112.815	4.344	141.728
Langostino	24.164	434.770	20.241	406.536	6.510	181.573	3.890	148.253
Quisquilla	2.930	23.279	3.818	27.170				
Otros					174	4.024		
TOTAL	4.782.576	16.462.021	5.011.028	15.129.485	5.274.426	17.092.949	3.939.598	15.639.296

Fuente: Servicio de Pesca y Acuicultura. Consejería de Agua, Agricultura, Ganadería, Pesca, Medio Ambiente y Emergencias. Región de Murcia.



Gráfico 5.13.a Pesca desembarcada por la flota de la Región. 1998-2021



5.14. Producción acuícola

AÑO	DORADA		LUBINA		CORVINA		ATÚN ROJO		TOTAL PRODUCCION	
	toneladas	Miles de euros	toneladas	Miles de euros	toneladas	Miles de euros	toneladas	Miles de euros	toneladas	Miles de euros
2003	1.561,0	6.864,1	750,0	5.267,4			3.622,0	55.267,2	5.933,0	67.398,6
2004	2.037,0	9.077,0	612,0	4.614,9	1,5	8,6	6.079,0	95.831,3	8.729,5	109.531,9
2005	2.190,3	9.505,4	707,6	5.538,7	170,0	680,1	3.129,6	47.985,7	6.197,6	63.709,9
2006	2.275,2	10.086,9	1.206,5	8.263,0	107,2	412,7	2.756,6	39.697,6	6.345,5	58.460,3
2007	3.450,8	14.454,9	1.476,6	9.218,3			2.546,9	35.676,0	7.474,3	59.349,2
2008	5.845,0	19.991,4	1.519,0	9.562,7	100,0	333,7	2.120,0	30.482,2	9.584,0	60.370,0
2009	7.091,3	23.224,0	2.180,5	10.032,3	710,4	2.227,1	867,0	8.406,4	10.849,2	43.889,8
2010	5.989,9	24.423,8	2.420,4	12.459,5	1.826,9	6.081,0	649,1	11.377,4	10.886,4	54.341,8
2011	3.436,8	14.679,1	3.886,2	20.611,5	824,6	2.408,3	967,2	22.681,9	9.114,8	60.380,8
2012	4.161,1	16.350,4	4.171,8	22.840,1	26,0	22,7	1.152,0	24.046,0	9.510,9	63.259,2
2013	5.058,1	22.833,8	4.939,5	28.485,1	230,8	1.435,8	944,1	15.744,5	11.172,5	68.499,2
2014	4.426,3	20.824,4	5.442,7	31.605,1	23,2	84,0	1.471,0	25.200,0	11.363,1	77.713,4
2015	3.967,4	22.066,5	5.867,9	33.973,0	42,2	190,0	1.792,1	29.726,7	11.669,6	85.956,1
2016	3.384,0	18.518,4	8.067,0	48.998,5			1.362,0	21.040,1	12.813,0	88.557,0
2017	4.121,0	20.400,6	6.888,0	41.061,7			3.314,0	46.806,1	14.323,0	108.268,4
2018	4.494,0	21.959,1	7.670,0	46.914,6			3.519,0	51.270,7	15.683,0	120.144,4
2019	3.170,0	15.141,6	7.720,0	43.173,2	6,0	35,3	3.904,0	50.749,6	14.800,0	109.099,7
2020	558,3	2.371,4	2.683,3	16.478,6	68,1	1.945,7	5.263,3	64.275,0	8.573,1	85.070,7
2021	840,9	4.239,5	7.289,4	45.953,6	342,1	1.849,8	4.504,6	84.741,6	12.977,0	136.784,6

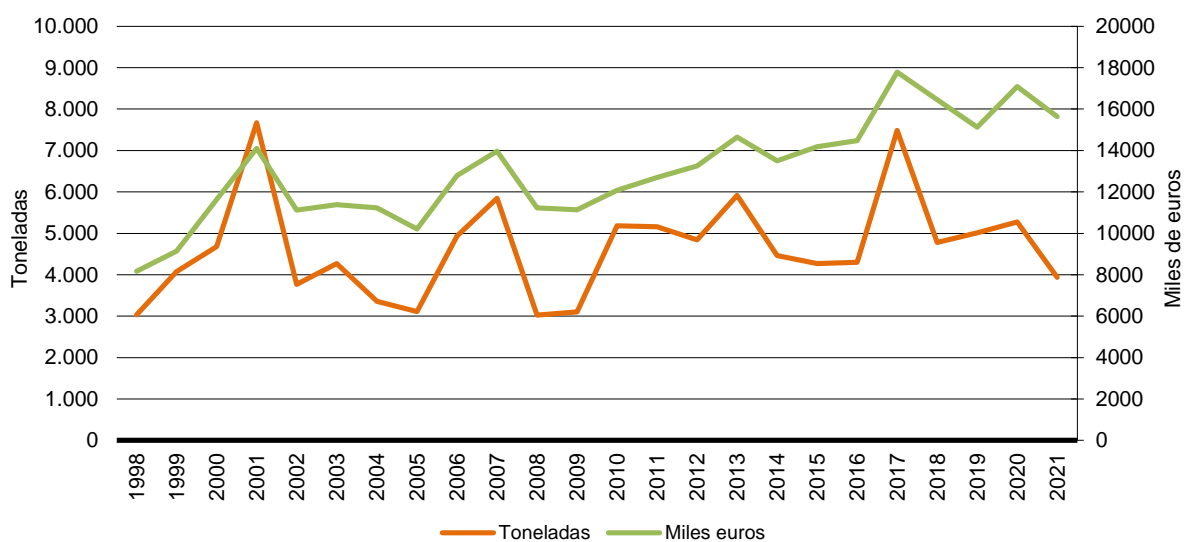
Fuente: Servicio de Pesca y Acuicultura. Consejería de Agua, Agricultura, Ganadería, Pesca, Medio Ambiente y Emergencias. Región de Murcia.



6

**Medios de
Producción**



6. MEDIOS DE PRODUCCIÓN

6.1. Parque de maquinaria agrícola automotriz inscrita en el registro de maquinaria. 2014-2021

MAQUINARIA	2014	2015	2016	2017	2018	2019	2020	2021
Tractores	23.590	24.083	24.736	25.544	25.972	26.430	27.123	27.663
Cadenas	567	569	574	577	576	577	580	583
Ruedas	23.009	23.493	24.128	24.919	25.340	25.781	26.450	26.961
Otros tractores	14	21	34	48	56	72	93	119
Cosechadoras	493	510	534	548	554	588	623	658
Cosechadoras de cereales	301	302	309	311	308	308	310	313
Cosechadoras de forraje	32	32	32	32	32	33	34	31
Cosechadoras de remolacha	4	3	3	3	3	3	4	4
Cosechadoras de hortalizas	85	93	99	105	107	110	114	120
Cosechadoras de algodón	22	22	22	22	20	22	22	21
Cosechadoras de viñedos	26	27	28	28	27	30	31	34
Otras cosechadoras	23	31	41	47	57	82	108	135
Equipos de carga y transporte	91	109	128	153	175	202	238	266
Tractocarros	5	6	9	10	10	10	10	10
Motocultores y motomáquinas	8.513	8.512	8.519	8.526	8.526	8.530	8.533	8.531
Otra maquinaria automotriz	43	64	73	86	94	105	179	235

Fuente: Ministerio de Agricultura, Alimentación y Medio Ambiente. Estadística de inscripciones de maquinaria agrícola

6.2. Censos de embarcaciones pesqueras por modalidad de pesca y puerto. Serie histórica.

MODALIDAD DE PESCA	ÁGUILAS	CARTAGENA	MAZARRÓN	S. PEDRO PINATAR	TOTAL
2004					
Arrastre	17	11	8	1	37
Cerco	7	6	16	7	36
Artes Menores	47	43	33	94	217
Palangre de superficie	2	4		1	7
Palangre de fondo	2	1			3
Total	75	65	57	103	300
2005					
Arrastre	14	11	9	1	35
Cerco	7	6	16	7	36
Artes Menores	48	40	33	94	215
Palangre de superficie	3	4		1	8
Palangre de fondo	1	1			2
Total	73	62	58	103	296
2006					
Arrastre	16	10	7	1	34
Cerco	5	6	16	6	33
Artes Menores	46	44	33	93	216
Palangre de superficie	2	4		1	7
Palangre de fondo	1	1			2
Total	70	65	56	101	292



MODALIDAD DE PESCA	ÁGUILAS	CARTAGENA	MAZARRÓN	S. PEDRO PINATAR	TOTAL
2007					
Arrastre	13	10	9	1	33
Cerco	5	6	14	4	29
Artes Menores	42	46	33	92	213
Palangre de superficie	3	4		1	8
Palangre de fondo	1	1			2
Total	64	67	56	98	285
2008					
Arrastre	12	11	9	1	33
Cerco	4	4	13	3	24
Artes Menores	37	44	22	68	171
Palangre de superficie	2	4		1	7
Palangre de fondo	1				1
Total	56	63	44	73	236
2009					
Arrastre	12	10	9	1	32
Cerco	4	4	13	3	24
Artes Menores	34	42	23	68	167
Palangre de superficie	2	5		1	8
Palangre de fondo	1				1
Total	53	61	45	73	232
2010					
Arrastre	12	8	8	1	29
Cerco	4	3	13	3	23
Artes Menores	28	39	22	66	155
Palangre	2	6		1	9
Total	46	56	43	71	216
2011					
Arrastre	12	8	8	1	29
Cerco	4	5	12	3	24
Artes Menores	29	35	22	65	151
Palangre	2	5		1	8
Total	47	53	42	70	212
2012					
Arrastre	12	8	8	1	29
Cerco	3	5	11	3	22
Artes Menores	30	35	21	60	146
Palangre	2	6		1	9
Total	47	54	40	65	206
2013					
Arrastre	11	9	6	1	27
Cerco	3	5	12	2	22
Artes Menores	29	35	20	60	144
Palangre	2	6		1	9
Total	45	55	38	64	202



MODALIDAD DE PESCA	ÁGUILAS	CARTAGENA	MAZARRÓN	S. PEDRO PINATAR	TOTAL
2014					
Arrastre	11	7	5	1	24
Cerco	3	5	11	1	20
Artes Menores	29	33	19	61	142
Palangre	2	6			8
Total	45	51	35	63	194
2015					
Arrastre	10	7	5	1	23
Cerco	3	5	11	1	20
Artes Menores	25	32	19	60	136
Palangre	2	6			8
Total	40	50	35	62	187
2016					
Arrastre	10	7	5	1	23
Cerco	3	3	11	2	19
Artes Menores	22	30	17	60	129
Palangre	1	6			7
Total	36	46	33	63	178
2017					
Arrastre	1	7	5	9	22
Cerco	1	4	11	3	19
Artes Menores	21	17	27	60	125
Palangre		3		1	4
Total	23	31	43	73	170
2018					
Arrastre	9	7	5	1	22
Cerco	3	4	11	1	19
Artes Menores	21	27	17	60	125
Palangre	1	3			4
Total	34	41	33	62	170
2019					
Arrastre	9	7	5	1	22
Cerco	3	4	11	1	19
Artes Menores	21	26	17	59	123
Palangre	1	3			4
Total	34	40	33	61	168
2020					
Arrastre	9	7	6	1	23
Cerco	3	4	11	2	20
Artes Menores	22	29	16	62	129
Palangre	1	3		1	5
Total	35	43	33	66	177
2021					
Arrastre	9	7	6	1	23
Cerco	3	4	12	2	20
Artes Menores	22	29	16	62	129
Palangre	1	3		1	5
Total	35	43	34	66	178

Fuente: Servicio de Pesca y Acuicultura. Consejería de Agua, Agricultura, Ganadería, Pesca, Medio Ambiente y Emergencias. Región de Murcia.



6.3. Trabajadores de la pesca por puertos. Serie histórica

AÑO	ÁGUILAS	CARTAGENA	MAZARRÓN	S. PEDRO PINATAR	TOTAL
1995	480	246	308	240	1.274
1996	350	203	319	238	1.110
1997	358	200	274	231	1.063
1998	280	231	278	177	966
1999	291	167	228	177	863
2000	280	167	242	169	858
2001	275	163	245	152	835
2002	250	150	240	165	805
2003	224	147	216	157	744
2004	202	125	197	136	660
2005	163	120	165	116	564
2006	153	123	170	121	567
2007	131	130	210	110	581
2008	133	135	210	103	581
2009	133	114	244	98	589
2010	139	116	217	96	568
2011	132	114	202	123	571
2012	127	120	210	93	550
2013	105	114	213	120	552
2014	105	104	203	126	538
2015	102	86	206	127	521
2016	101	86	217	114	518
2017	90	70	233	130	523
2018	91	82	227	140	540
2019	91	80	214	130	515
2020	Hombres	79	70	204	495
	Mujeres	1	0	1	8
	Total	80	70	205	503
2021	Hombres	76	99	196	513
	Mujeres	1	0	3	10
	Total	77	99	199	523

Fuente: Servicio de Pesca y Acuicultura. Consejería de Agua, Agricultura, Ganadería, Pesca, Medio Ambiente y Emergencias. Región de Murcia.

6.4. Trabajadores del sector acuícola. Serie histórica

AÑO	Tipo acuicultura	Hombres	Mujeres	Total sector acuícola
2018	sd	sd	sd	466
2019	sd	sd	sd	463
2020	Marina	405	61	466
	Continental	8	0	8
	Total	413	61	474
2021	Marina	326	17	343
	Continental	7	0	7
	Total	333	17	350

Fuente: Servicio de Pesca y Acuicultura. Consejería de Agua, Agricultura, Ganadería, Pesca, Medio Ambiente y Emergencias. Región de Murcia



7

**Industrias
agrarias y
alimentarias**



7. INDUSTRIAS AGRARIAS Y ALIMENTARIAS

7.1. Censo industrial y capacidad productiva. Diciembre 2019-2020

ACTIVIDAD	2020		2021		Unidad
	Nº Industrias	Capacidad Total	Nº Industrias	Capacidad Total	
SECTOR CARNICO					
Charcutería	135	2.906,11	135	2.906,11	t/año
Comercio al por mayor de carne y productos cárnicos	1	1.373,44	1	1.373,44	t/año
Industria productos cárnicos	85	34.377,59	85	34.377,59	t/año
Matadero de aves	6	24.725,40	6	24.725,40	t/año
Matadero de bovino	5	16.975,00	5	16.975,00	t/año
Matadero de conejos	4	2.074,00	4	2.074,00	t/año
Matadero de ovino y caprino	8	10.885,00	8	10.885,00	t/año
Matadero de porcino	15	367.067,00	15	367.067,00	t/año
Sala de despiece	37	105.673,45	37	105.673,45	t/año
Salchichería	638	228,94	638	228,94	t/año
Taller de tripas	10	69.603,00	10	69.603,00	Mad/año
SECTOR DE ACEITE DE OLIVA Y ACEITE DE ORUJO					
Almazara	59	27.982,29	59	28.171,44	t/año
Envasadora de aceite	27	103.576,00	27	103.541,00	t/año
SECTOR DE AGUAS MINERALES, AGUAS GASEOSAS Y BEBIDAS REFRESCANTES					
Embotellado o envasado de agua mineral	3	50.300,00	4	80.816,00	hl/año
Fábrica de bebidas refrescantes	8	669.330,20	8	669.330,20	hl/año
Obtención cubitos de hielo	4	60,30	4	60,30	t/año
SECTOR DE ALIMENTACION ANIMAL					
Fábrica de piensos	129	1.298.324,90	129	1.298.324,90	t/año
Fabricacion aditivos y correctores de piensos	5	128.374,00	5	128.374,00	t/año



ACTIVIDAD	2020		2021		Unidad
	Nº Industrias	Capacidad Total	Nº Industrias	Capacidad Total	
Fabricación compuestos de alimentación animal	11	33.121,67	11	33.121,67	t/año
Manipulación y elaboración de productos alimentación animal compañía	1	0,18	1	0,18	t/año
Molino de piensos	61	206.821,90	61	206.821,90	t/año
Tratamiento de subproductos para alimentación animal	10	48.422,50	10	48.422,50	t/año
SECTOR DE ALIMENTOS PREPARADOS PARA RÉGIMENES, DIETÉTICOS Y/O ESPECIALES					
Elaboración de comidas preparadas	3	1.099,00	3	1.099,00	t/año
Elaboración de preparados para alimentación infantil y dietéticos	4	43.748,30	5	43.748,30	t/año
Fabricación platos preparados vegetales	4	1.569,05	4	1.569,05	t/año
Elaboración de preparados vegetales en frío	3	10.000,00	3	10.000,00	t/año
Alimentos precocinados	2	9.748,93	21	9.748,93	t/año
SECTOR DE APERITIVOS: FRUTOS SECOS Y SNACK					
Fábrica de patatas fritas, aperitivos y snacks	32	1.864,82	32	1.864,82	t/año
Manipulado y envasado de frutos secos y/o desecados	68	270.215,33	68	270.215,33	t/año
SECTOR DE AZUCAR					
Procesado de Azucar	12	11.316,14	12	11.316,14	t/año
SECTOR DE CAFE, TE Y OTRAS INFUSIONES					
Elaboración de café, té e infusiones	16	5.268,35	16	5.268,35	t/año
SECTOR DE CERVEZA Y MALTA CERVECERA					
Fabricación de cerveza	6	136.290,00	7	136.490,00	hl/año
SECTOR DE FABRICACION DE PRODUCTOS DE MOLINERIA, ALMIDONES Y AMILACEOS					
Clasificación y manipulación de cereales	3	41.006,50	3	41.006,50	t/año
Comercio al por mayor de cereales, leguminosas para uso alimentario	4	1.565,00	4	1.565,00	t/año
Fabrica de almidones, productos amiláceos, enzimas	2	896,00	2	896,00	t/año



ACTIVIDAD	2020		2021		Unidad
	Nº Industrias	Capacidad Total	Nº Industrias	Capacidad Total	
Fábrica Harinas	10	28.850,30	10	28.850,30	t/año
Molino harinero	2	8,90	2	8,90	t/año
Secado de grano	7	47.657,50	7	47.657,50	t/año
SECTOR DE INDUSTRIAS AGRARIAS					
Envasado de otros productos alimentarios	5	894,00	7	900,00	t/año
Manipulación flor cortada	12	139.141,00	12	139.141,00	Mil.Doc./año
SECTOR DE INDUSTRIAS DE TRATAMIENTO DE SUBPRODUCTO					
Depuración de aguas residuales	2	921.000,00	2	921.000,00	m3/año
Transformación de subproductos cárnicos alto riesgo	3	4.096,00	3	4.096,00	t/año
Transformación de subproductos cárnicos bajo riesgo	11	58.348,74	11	58.348,74	t/año
Tratamiento de otros subproductos	2	20.000,00	2	20.000,00	t/año
SECTOR DE INDUSTRIAS DEL CACAO, CHOCOLATE Y PRODUCTOS DE CONFITERIA					
Elaboración productos de confitería	43	59.604,42	44	89.604,42	t/año
Fábrica de Chocolates	1	2,40	1	2,40	t/año
SECTOR DE INDUSTRIAS FORESTALES					
Industria forestal	23	30.472,90	23	30.472,90	t/año
Manipulación de hongos	4	1.140,01	4	1.140,01	t/año
SECTOR DE OTROS ACEITES Y GRASAS					
Envasadora de otros aceites	1	7,00	1	7,00	t/año
Extracción de otros aceites y grasas refinados	1	17.780,00	1	17.780,00	t/año
SECTOR DE OTROS PRODUCTOS ALCOHOLICOS					
Elaboración de licores y aguardientes	21	79.302,76	21	79.302,76	hl/año
Embotellado licores y aguardientes	21	91.564,81	21	91.564,81	hl/año
Elaboración de sidra y otras bebidas fermentadas a partir de frutas	1	3,70	1	3,70	hl/año



ACTIVIDAD	2020		2021		Unidad
	Nº Industrias	Capacidad Total	Nº Industrias	Capacidad Total	
SECTOR DE OTROS PRODUCTOS ALIMENTICIOS					
Cámaras refrigeración polivalente	91	522.880,66	91	522.880,66	m3
Clasificación y selección de huevos	18	23.262.927,67	18	23.262.927,67	Mil.Doc./año
Comercio al por mayor de productos lácteos, huevos, aceites y otros	5	1.546,00	5	1.546,00	t/año
Extracción y manipulación de miel	21	6.292,90	21	6.292,90	t/año
Fabricación de ovoproductos	1	3,00	1	3,00	t/año
SECTOR DE PASTAS ALIMENTICIAS					
Fábrica de pastas alimenticias	5	9,23	5	9,23	t/año
SECTOR DE PREPARADOS Y TRANSFORMADOS DE FRUTAS Y HORTALIZAS					
Almacenamiento productos industria vegetal	3	5.885,00	3	5.885,00	t/año
Central hortofrutícola	586	11.772.111,10	587	11.790.631,10	t/año
Comercio al por mayor de frutas y hortalizas frescas en origen	19	250.212,90	19	250.212,90	t/año
Comercio al por mayor de productos procedentes de la industria vegetal	1	500,00	1	500,00	t/año
Congelación productos vegetales	14	108.164,30	14	108.164,30	t/año
Elaboración de productos vegetales	7	20.833,81	7	20.833,81	t/año
Encurtidos, aderezo y relleno aceitunas	30	25.026,00	30	25.026,00	t/año
Envasado de zumos	4	59.000,00	4	59.000,00	t/año
Fábrica conservas vegetales	77	585.551,90	78	625.900,90	t/año
Manipulación hortofrutícola destino industria	42	96.306,60	42	96.306,60	t/año
Zumos o cremogenados	23	1.084.117,40	23	1.084.117,40	t/año
SECTOR DE TRANSFORMADOS DE PRODUCTOS DE LA PESCA Y ACUICULTURA					
Comercio al por mayor de pescados, mariscos y otros productos alimenticios	2	4.834,50	2	4.834,50	t/año
Conservas de pescado y salazones	13	5.212,20	13	5.212,20	t/año



ACTIVIDAD	2020		2021		Unidad
	Nº Industrias	Capacidad Total	Nº Industrias	Capacidad Total	
Procesado de pescados, crustáceos y moluscos	5	7.309,10	7	7.338,48	t/año
Manipulación productos marinos congelados o refrigerados	41	54.809,12	41	54.809,12	t/año
SECTOR DEL ARROZ Y LEGUMBRES					
Molino Arrocerero	5	1.057,50	5	1.057,50	t/año
SECTOR DEL PAN, BOLLERIA, PASTELERIA Y GALLETAS					
Fábrica de pan congelado	4	19,40	4	19,40	t/año
Fábrica de pan y otros productos de panadería frescos	28	241.543,61	29	241.561,21	t/año
Panadería	493	33.802,58	494	38.454,93	t/año
Pastelería, bollería y otros	638	45.655,71	638	45.754,32	t/año
SECTOR LACTEO					
Elaboración de helados	72	60.410,13	72	60.410,13	hl/año
Elaboración de quesos	22	36.407,70	22	36.407,70	t/año
Industria láctea	21	1.119.227,60	21	1.119.227,60	hl/año
SECTOR MEDIOS DE PRODUCCION					
Comercio al por mayor de fertilizantes y otros	33	15.941,00	33	15.941,00	t/año
Fabricación de fertilizantes y compuestos nitrogenados	30	1.036.582,00	30	1.036.582,00	t/año
Fabricación de pesticidas y otros productos agroquímicos	2	306,00	2	306,00	t/año
SECTOR SOPAS PREPARADAS, EXTRACTOS Y CONDIMENTOS					
Almacenamiento de cáscara de pimiento y otras especias	6	2.011,00	6	2.011,00	t/año
Comercio al por mayor de condimentos, infusiones y especias	12	351,07	12	351,07	t/año
Elaboración de suplementos y otros productos alimenticios	9	3.217,31	9	3.217,31	t/año
Envasado de especias y condimentos	38	6.525,69	39	7.208,69	t/año
Fabricación y extracción de aceites esenciales y oleorresinas	25	457.776,84	25	457.867,49	t/año
Manipulación y envasado de sal	6	65.221,00	6	65.221,00	t/año



ACTIVIDAD	2020		2021		Unidad
	Nº Industrias	Capacidad Total	Nº Industrias	Capacidad Total	
Molino de pimentón y especias	48	67.336,96	48	67.336,96	t/año
Obtención de aditivos, sazónadores y condimentos	4	503.442,50	4	503.442,50	kg/año
SECTOR VITIVINICOLA					
Almacén de mostos y vinos	10	198.403,00	10	198.403,00	hl/año
Bodega de crianza de vinos	7	40.791,00	7	40.670,00	hl/año
Bodega de elaboración	76	1.253.378,00	79	1.260.081,00	hl/año
Coctel aromatizado de productos vitivinícolas	1	12.560,00	1	12.560,00	hl/año
Elaboración de cavas y vinos espumosos naturales	1	2.000,00	1	2.000,00	hl/año
Embotellado de mostos	3	1.530,00	3	1.530,00	hl/año
Embotellado de sangrias	3	12.050,00	4	12.150,00	hl/año
Embotellado de vinagre	4	7.150,00	4	7.150,00	hl/año
Envasado de vinos en garrafas	20	45.581,45	20	45.581,45	hl/año
Envasado de vinos y derivados vínicos	80	270.529,32	80	271.713,32	hl/año
Fábrica de alcohol	2	1.006.520,00	2	1.006.520,00	hl/año
Obtención de bebidas derivadas del vino	3	768,00	4	868,00	hl/año
Obtención de vinagre	1	35.533,00	1	35.533,00	hl/año



8

**Comercio
exterior**



8. COMERCIO EXTERIOR

8.1. Balanza comercial general de España. (Miles de euros)

CONCEPTOS	2017	2018	Variación 18/17 (%)	2019	Variación 19/18 (%)	2020	Variación 20/19 (%)	2021 (*)	Variación 21/20 (%)
Importaciones	302.431.158	319.647.330	5,7	322.436.892	0,9	276.925.149	-14,1	342.787.092	23,8
Exportaciones	276.142.907	285.260.541	3,3	290.892.807	2,0	263.628.262	-9,4	316.609.168	20,1
Saldo	-26.288.252	-34.386.788		-31.544.085		-13.296.887		-26.177.924	
Tasa cobertura	91	89		90		95		92	

Fuente: ICEX ESTACOM (extracción a 27/04/2022). Datos definitivos hasta 2020.

(*) Datos provisionales sujetos a modificaciones

8.2. Balanza comercial general de Murcia. (Miles de euros)

CONCEPTOS	2017	2018	Variación 18/17 (%)	2019	Variación 19/18 (%)	2020	Variación 20/19 (%)	2021 (*)	Variación 21/20 (%)
Importaciones	9.636.973	10.790.280	12,0	11.025.448	2,2	8.135.115	-26,2	10.906.146	34,1
Exportaciones	10.538.045	10.782.586	2,3	10.779.939	-0,0	9.951.719	-7,7	12.152.408	22,1
Saldo	901.073	-7.695		-245.509		1.816.604		1.246.263	
Tasa cobertura	109	100		98		122		111	

Fuente: ICEX ESTACOM (extracción a 27/04/2022). Datos definitivos hasta 2020.

(*) Datos provisionales sujetos a modificaciones

8.3. Balanza comercial agroalimentaria de Murcia. (Miles de euros)

CONCEPTOS	2017	2018	Variación 18/17 (%)	2019	Variación 19/18 (%)	2020	Variación 20/19 (%)	2021 (*)	Variación 21/20 (%)
Importaciones	1.594.441	1.492.276	-6,4	1.599.214	7,2	1.630.437	2,0	2.062.517	26,5
Exportaciones	4.846.118	5.028.771	3,8	5.138.462	2,2	5.532.186	7,7	6.081.812	9,9
Saldo	3.251.677	3.536.495		3.539.248		3.901.749		4.019.295	
Tasa cobertura	304	337		321		339		295	

Fuente: ICEX ESTACOM (extracción a 27/04/2022). Datos definitivos hasta 2020.

(*) Datos provisionales sujetos a modificaciones

8.4. Balanza comercial agroalimentaria de Murcia con la UE. (Miles de euros)

CONCEPTOS	2017	2018	Variación 18/17 (%)	2019	Variación 19/18 (%)	2020	Variación 20/19 (%)	2021 (*)	Variación 21/20 (%)
Importaciones	524.764	507.511	-3,3	478.776	-5,7	524.944	9,6	668.705	27,4
Exportaciones	3.609.133	3.771.825	4,5	3.077.006	-18,4	3.303.700	7,4	3.681.770	11,4
Saldo	3.084.369	3.264.313		2.598.230		2.778.756		3.013.065	
Tasa cobertura	688	743		643		629		551	

Fuente: ICEX ESTACOM (extracción a 27/04/2022). Datos definitivos hasta 2020.

(*) Datos provisionales sujetos a modificaciones



8.5. Comercio exterior de Murcia con la UE y Mundial 2020-2021. (Miles de euros)

PAISES	2020		2021 (*)	
	Import.	Export.	Import.	Export.
MUNDIAL				
General	8.135.115	9.951.719	10.906.146	12.152.408
Agroalimentario	1.630.437	5.532.186	2.062.517	6.081.812
UE				
General	2.087.187	5.623.443	2.771.234	7.219.998
Agroalimentario	524.944	3.303.700	668.705	3.681.770
ALEMANIA				
General	354.945	1.123.979	408.205	1.268.189
Agroalimentario	88.291	934.098	125.271	1.050.561
AUSTRIA				
General	17.314	80.624	26.639	85.252
Agroalimentario	2.458	65.313	2.267	65.343
BÉLGICA				
General	133.329	183.718	197.947	213.768
Agroalimentario	39.265	124.275	31.303	139.255
BULGARIA				
General	4.982	19.797	48.650	21.237
Agroalimentario	1.184	7.976	43.796	8.319
CHIPRE				
General	1.681	7.457	969	9.187
Agroalimentario	0	2.499	26	2.927
CROACIA				
General	1.487	21.334	1.607	23.401
Agroalimentario	999	6.957	1.328	6.873
DINAMARCA				
General	28.651	87.120	28.061	95.025
Agroalimentario	18.892	75.511	17.551	80.543
ESLOVAQUIA				
General	7.620	26.118	7.693	41.285
Agroalimentario	309	21.600	551	34.825
ESLOVENIA				
General	4.861	30.896	5.751	28.980
Agroalimentario	764	5.891	368	5.408
ESTONIA				
General	3.944	16.114	11.469	13.679
Agroalimentario	3.028	6.502	21	6.768
FINLANDIA				
General	6.716	52.243	9.652	53.637
Agroalimentario	219	35.140	219	36.563
FRANCIA				
General	234.369	1.391.766	264.363	1.750.348
Agroalimentario	98.376	790.635	101.038	862.730
GRECIA				
General	18.135	44.933	20.310	57.358
Agroalimentario	2.697	25.759	1.647	32.954



PAISES	2020		2021 (*)	
	Import.	Export.	Import.	Export.
HUNGRÍA				
General	9.896	29.938	14.230	47.457
Agroalimentario	3.577	17.167	1.968	33.159
IRLANDA				
General	7.437	48.921	11.794	80.846
Agroalimentario	2.956	35.018	3.692	48.603
ITALIA				
General	545.782	892.427	791.489	1.325.108
Agroalimentario	38.436	311.485	53.745	341.695
LETONIA				
General	18.520	10.156	15.496	9.308
Agroalimentario	6.056	9.637	14.184	8.192
LITUANIA				
General	7.548	16.973	23.531	22.085
Agroalimentario	1.947	14.069	12.850	15.669
LUXEMBURGO				
General	3.907	6.393	3.844	10.385
Agroalimentario	564	917	736	4.321
MALTA				
General	1.080	56.623	463	24.645
Agroalimentario		3.890	187	3.801
PAÍSES BAJOS				
General	269.879	601.584	352.527	942.958
Agroalimentario	85.431	318.429	98.615	336.726
POLONIA				
General	86.131	228.697	101.023	233.143
Agroalimentario	51.330	155.107	47.921	161.280
PORTUGAL				
General	217.476	371.773	288.851	538.305
Agroalimentario	45.909	145.118	47.161	174.557
REPUBLICA CHECA				
General	8.768	79.162	15.828	103.153
Agroalimentario	1.263	53.719	1.108	71.368
RUMANÍA				
General	26.879	39.524	54.775	45.390
Agroalimentario	19.455	15.983	43.005	18.138
SUECIA				
General	25.409	144.937	41.982	167.885
Agroalimentario	9.053	120.859	14.065	131.082
UE sin Determinar				
General	40.442	10.237	24.087	7.982
Agroalimentario	2.485	148	4.081	110

Fuente: ICEX ESTACOM (extracción a 27/04/2022). Datos definitivos hasta 2020.



8.6. Exportaciones por grupos de productos agroalimentarios y países. 2020-2021.

PAÍSES	Año	Hortalizas ⁽¹⁾		Frutas ⁽¹⁾		Transf. Vegetales ⁽¹⁾		Vino ⁽¹⁾		Otros prod. agroal. ⁽¹⁾		Total Agroal. ⁽¹⁾
		Miles euros	% ⁽²⁾	Miles euros	% ⁽²⁾	Miles euros	% ⁽²⁾	Miles euros	% ⁽²⁾	Miles euros	% ⁽²⁾	Miles euros
Alemania	2020*	347.797	37,2	449.318	48,1	38.406	4,1	9.475	1,0	89.102	9,5	934.098
	2021*	407.509	38,8	479.664	45,7	42.085	4,0	15.546	1,5	105.758	10,1	1.050.561
Austria	2020*	23.066	35,3	21.791	33,4	10.419	16,0	165	0,3	9.872	15,1	65.313
	2021*	27.859	42,6	18.540	28,4	7.904	12,1	137	0,2	10.904	16,7	65.343
Bélgica	2020*	44.321	35,7	39.909	32,1	14.229	11,4	2.154	1,7	23.662	19,0	124.275
	2021*	54.127	38,9	39.703	28,5	13.875	10,0	1.761	1,3	29.789	21,4	139.255
Bulgaria	2020*	2.269	28,5	903	11,3	127	1,6	7	0,1	4.669	58,5	7.976
	2021*	2.162	26,0	1.466	17,6	119	1,4	27	0,3	4.544	54,6	8.319
Chipre	2020*	734	29,4	71	2,8	27	1,1	67	2,7	1.600	64,0	2.499
	2021*	988	33,8	0,0	0,0	17	0,6	52	1,8	1.869	63,9	2.927
Croacia	2020*	983	14,1	1.214	17,4	83	1,2	6	0,1	4.673	67,2	6.957
	2021*	1.438	20,9	1.322	19,2	719	10,5	5	0,1	3.389	49,3	6.873
Dinamarca	2020*	39.265	52,0	24.720	32,7	1.727	2,3	4.085	5,4	5.714	7,6	75.511
	2021*	41.869	52,0	23.832	29,6	1.953	2,4	3.750	4,7	9.138	11,3	80.543
Eslovaquia	2020*	5.799	26,8	10.591	49,0	1.658	7,7	23	0,1	3.529	16,3	21.600
	2021*	10.225	29,4	19.616	56,3	1.553	4,5	45	0,1	3.386	9,7	34.825
Eslovenia	2020*	1.199	20,4	659	11,2	236	4,0	0,0	0,0	3.797	64,4	5.891
	2021*	639	11,8	314	5,8	424	7,8	6	0,1	4.025	74,4	5.408
Estonia	2020*	605	9,3	1.714	26,4	166	2,5	126	1,9	3.891	59,8	6.502
	2021*	770	11,4	1.666	24,6	235	3,5	125	1,8	3.973	58,7	6.768
Finlandia	2020*	16.745	47,7	15.051	42,8	760	2,2	416	1,2	2.168	6,2	35.140
	2021*	17.305	47,3	14.785	40,4	1.747	4,8	231	0,6	2.495	6,8	36.563
Francia	2020*	226.393	28,6	273.727	34,6	103.980	13,2	2.191	0,3	184.345	23,3	790.635
	2021*	248.130	28,8	281.748	32,7	108.903	12,6	2.155	0,2	221.794	25,7	862.730
Grecia	2020*	2.076	8,1	2.827	11,0	1.119	4,3	121	0,5	19.616	76,1	25.759
	2021*	1.502	4,6	3.110	9,4	751	2,3	98	0,3	27.494	83,4	32.954
Hungria	2020*	6.093	35,5	4.753	27,7	531	3,1	30	0,2	5.760	33,6	17.167
	2021*	10.157	30,6	10.191	30,7	506	1,5	43	0,1	12.263	37,0	33.159
Irlanda	2020*	14.393	41,1	14.246	40,7	1.311	3,7	1.185	3,4	3.883	11,1	35.018
	2021*	17.515	36,0	16.736	34,4	3.631	7,5	2.040	4,2	8.682	17,9	48.603
Italia	2020*	66.210	21,3	87.177	28,0	18.619	6,0	671	0,2	138.809	44,6	311.485
	2021*	78.011	22,8	74.485	21,8	20.045	5,9	1.242	0,4	167.912	49,1	341.695
Letonia	2020*	2.509	26,0	3.495	36,3	40	0,4	708	7,3	2.886	29,9	9.637
	2021*	3.046	37,2	1.587	19,4	69	0,8	342	4,2	3.148	38,4	8.192
Lituania	2020*	3.581	25,5	1.788	12,7	325	2,3	446	3,2	7.930	56,4	14.069
	2021*	3.517	22,4	2.282	14,6	654	4,2	644	4,1	8.573	54,7	15.669
Luxemburgo	2020*	386	42,1	211	23,0	57	6,2	53	5,8	211	23,0	917
	2021*	2.755	63,7	191	4,4	64	1,5	97	2,2	1.214	28,1	4.321
Malta	2020*	443	11,4	439	11,3	51	1,3	210	5,4	2.747	70,6	3.890
	2021*	788	20,7	668	17,6	83	2,2	211	5,6	2.051	54,0	3.801
Países Bajos	2020*	147.870	46,4	93.028	29,2	20.427	6,4	2.608	0,8	54.497	17,1	318.429
	2021*	153.614	45,6	79.557	23,6	24.918	7,4	2.565	0,8	76.072	22,6	336.726
Polonia	2020*	53.144	34,3	73.408	47,3	4.621	3,0	1.480	1,0	22.454	14,5	155.107
	2021*	65.654	40,7	62.187	38,6	6.147	3,8	2.300	1,4	24.992	15,5	161.280



PAÍSES	Año	Hortalizas ⁽¹⁾		Frutas ⁽¹⁾		Transf. Vegetales ⁽¹⁾		Vino ⁽¹⁾		Otros prod. agroal. ⁽¹⁾		Total Agroal. ⁽¹⁾
		Miles euros	% ⁽²⁾	Miles euros	% ⁽²⁾	Miles euros	% ⁽²⁾	Miles euros	% ⁽²⁾	Miles euros	% ⁽²⁾	Miles euros
Portugal	2020*	20.143	13,9	15.562	10,7	21.688	14,9	2.324	1,6	85.401	58,8	145.118
	2021*	20.712	11,9	16.449	9,4	23.223	13,3	1.816	1,0	112.357	64,4	174.557
República Checa	2020*	19.811	36,9	13.744	25,6	3.707	6,9	1.592	3,0	14.865	27,7	53.719
	2021*	24.280	34,0	23.531	33,0	4.592	6,4	2.224	3,1	16.741	23,5	71.368
Rumanía	2020*	1.714	10,7	7.304	45,7	702	4,4	107	0,7	6.155	38,5	15.983
	2021*	1.941	10,7	5.877	32,4	571	3,1	134	0,7	9.615	53,0	18.138
Suecia	2020*	54.001	44,7	24.737	20,5	12.491	10,3	3.280	2,7	26.349	21,8	120.859
	2021*	55.016	42,0	31.446	24,0	13.066	10,0	3.134	2,4	28.420	21,7	131.082
Unión Europea sin Determinar	2020*		0,0		0,0		0,0		0,0	148	100	148
	2021*		0,0		0,0		0,0		0,0	110	100	110
TOTAL U.E.27	2020*	1.101.550	33,3	1.182.385	35,8	257.506	7,8	33.529	1,0	728.730	22,1	3.303.700
	2021*	1.251.528	34,0	1.210.952	32,9	277.853	7,5	40.729	1,1	900.708	24,5	3.681.770
Reino Unido	2020*	349.689	41,8	245.204	29,3	124.129	14,8	17.913	2,1	100.605	12,0	837.540
	2021*	352.035	44,2	214.143	26,9	119.098	15,0	13.099	1,6	97.888	12,3	796.263
Estados Unidos	2020*	13.641	5,0	6.109	2,2	31.374	11,4	28.128	10,2	195.855	71,2	275.108
	2021*	8.709	2,9	4.521	1,5	38.081	12,5	31.798	10,4	222.235	72,8	305.344
China	2020*	0	0,0	195	0,1	4.234	2,1	5.009	2,5	188.797	95,2	198.235
	2021*	0	0,0	161	0,1	8.452	3,8	6.008	2,7	205.566	93,4	220.188
Marruecos	2020*	191	0,4	402	0,9	5.331	11,7	162	0,4	39.611	86,7	45.698
	2021*	237	0,2	869	0,7	8.437	6,6	521	0,4	117.640	92,1	127.703
Japón	2020*	92	0,1	967	1,0	8.877	9,3	7.568	7,9	78.014	81,7	95.517
	2021*	127	0,1	950	0,9	7.771	7,5	7.063	6,8	87.907	84,7	103.818
Corea del Sur	2020*	36	0,1	50	0,1	30.042	49,7	2.761	4,6	27.576	45,6	60.464
	2021*	14	0,0	64	0,1	13.471	15,9	4.000	4,7	67.179	79,3	84.727
Suiza	2020*	35.016	42,6	31.667	38,5	3.678	4,5	5.540	6,7	6.378	7,8	82.278
	2021*	33.945	43,8	26.984	34,8	3.830	4,9	5.886	7,6	6.921	8,9	77.567
Argelia	2020*	0	0,0	0	0,0	317	0,8	0	0,0	39.007	99,2	39.324
	2021*	12	0,0	0	0,0	644	0,9	293	0,4	74.163	98,7	75.111
Arabia Saudita	2020*	6.313	8,4	4.675	6,2	21.687	28,8	0	0,0	42.628	56,6	75.303
	2021*	3.774	5,6	3.131	4,6	17.826	26,4	0	0,0	42.692	63,3	67.423
Canadá	2020*	7.390	15,0	4.292	8,7	11.145	22,6	8.043	16,3	18.445	37,4	49.314
	2021*	4.608	9,2	4.528	9,0	9.661	19,3	10.250	20,5	21.053	42,0	50.100
Libia	2020*	0	0,0	0	0,0	633	1,0	0	0,0	61.199	99,0	61.832
	2021*	0	0,0	0	0,0	1.199	2,9	0	0,0	39.573	97,1	40.772
Noruega	2020*	8.155	31,6	11.525	44,6	4.057	15,7	346	1,3	1.753	6,8	25.836
	2021*	8.432	25,8	15.823	48,4	5.402	16,5	318	1,0	2.745	8,4	32.719
México	2020*	116	0,6	0	0,0	3.768	18,2	6.403	30,9	10.438	50,4	20.725
	2021*	109	0,4	0	0,0	6.355	21,8	6.142	21,1	16.525	56,7	29.130
Chile	2020*	7	0,1	0	0,0	4.250	42,1	221	2,2	5.628	55,7	10.107
	2021*	128	0,5	0	0,0	5.603	20,1	691	2,5	21.466	77,0	27.887
Otros países no UE	2020*	1.114.634	30,4	1.199.237	32,8	307.764	8,4	63.993	1,7	975.623	26,6	3.661.251
	2021*	1.263.521	31,3	1.232.890	30,5	319.526	7,9	73.727	1,8	1.153.395	28,5	4.043.058
TOTAL MUNDIAL	2020*	2.636.825	29,9	2.686.706	30,4	814.541	9,2	179.395	2,0	2.514.658	28,5	8.832.125
	2021*	2.927.051	30,1	2.715.016	27,9	837.605	8,6	199.832	2,1	3.056.190	31,4	9.735.695

Notas: (1) Datos TARIC: Hortalizas: Cap. 7, Frutas: Cap. 8, Transf. Vegetales: Cap. 20, Vino: Partida 22.04, Total Agroal.: Cap. 1-24

(2) Porcentaje referido al total de exportaciones agroalimentarias a ese país.

Fuente: ICEX ESTACOM (extracción a 27/04/2022). Datos definitivos hasta 2020.

(*) Datos provisionales sujetos a modificación



PAISES DE LA U.E.

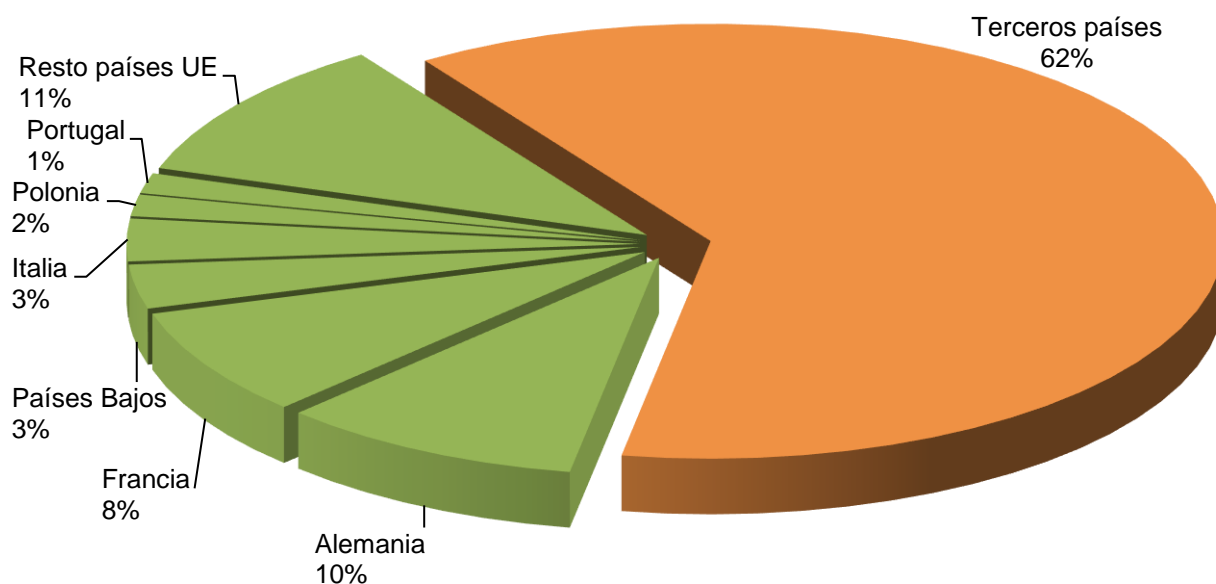

(*) Datos provisionales sujetos a modificaciones

Gráfico 8.6.a Distribución destino exportaciones. Año 2021 (*)

AGROALIMENTARIO

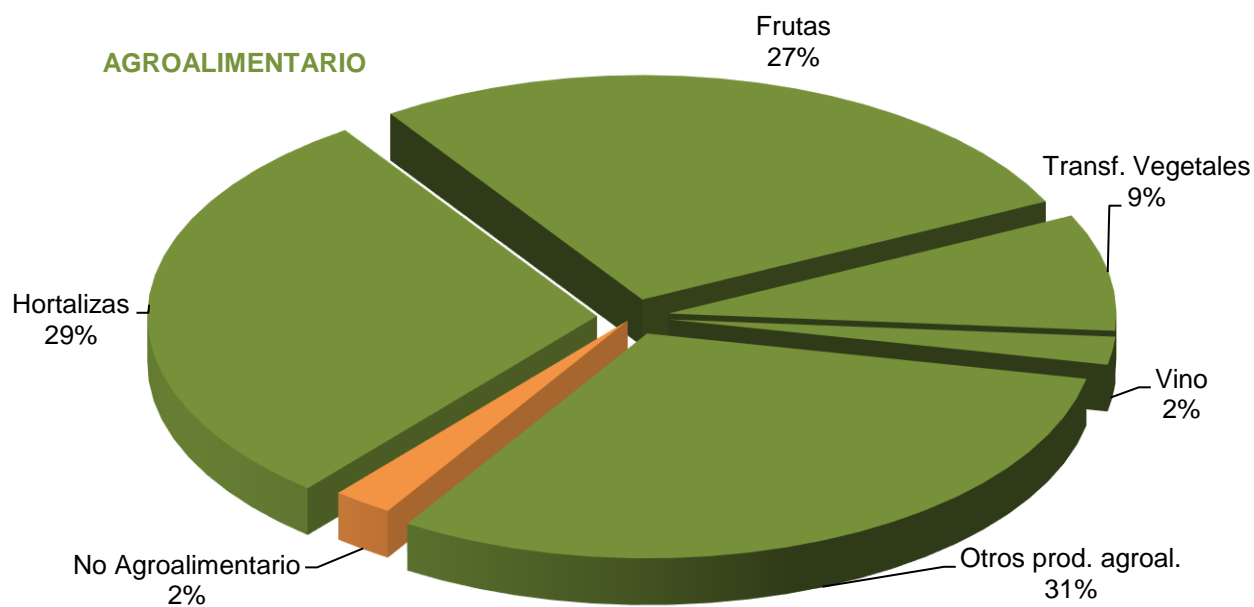

(*) Datos provisionales sujetos a modificaciones

Gráfico 8.6.b Distribución por productos. Año 2021 (*)



8.7. Destino de las exportaciones agroalimentarias a los principales países. 2020-2021

PAÍSES	2020			PAÍSES	2021(*)		
	Posición	Miles euros	%		Posición	Miles euros	%
Alemania	1	934.098	17%	Alemania	1	1.050.561	17%
Reino Unido	2	837.540	15%	Francia	2	862.730	14%
Francia	3	790.635	14%	Reino Unido	3	796.263	13%
Países Bajos	4	318.429	6%	Italia	4	341.695	6%
Italia	5	311.485	6%	Países Bajos	5	336.726	6%
Estados Unidos	6	275.108	5%	Estados Unidos	6	305.344	5%
China	7	198.235	4%	China	7	220.188	4%
Polonia	8	155.107	3%	Portugal	8	174.557	3%
Portugal	9	145.118	3%	Polonia	9	161.280	3%
Bélgica	10	124.275	2%	Bélgica	10	139.255	2%
Suecia	11	120.859	2%	Suecia	11	131.082	2%
Japón	12	95.517	2%	Marruecos	12	127.703	2%
Resto de países		1.232.126	22%	Resto de países		1.434.427	22%
Total Mundial		5.538.532	100%	Total Mundial		6.081.812	100%
UE 27		3.303.700	60%	UE 27		3.681.770	61%

Fuente: ICEX ESTACOM (extracción a 27/04/2022). Datos definitivos hasta 2020.

(*) Datos provisionales sujetos a modificaciones.

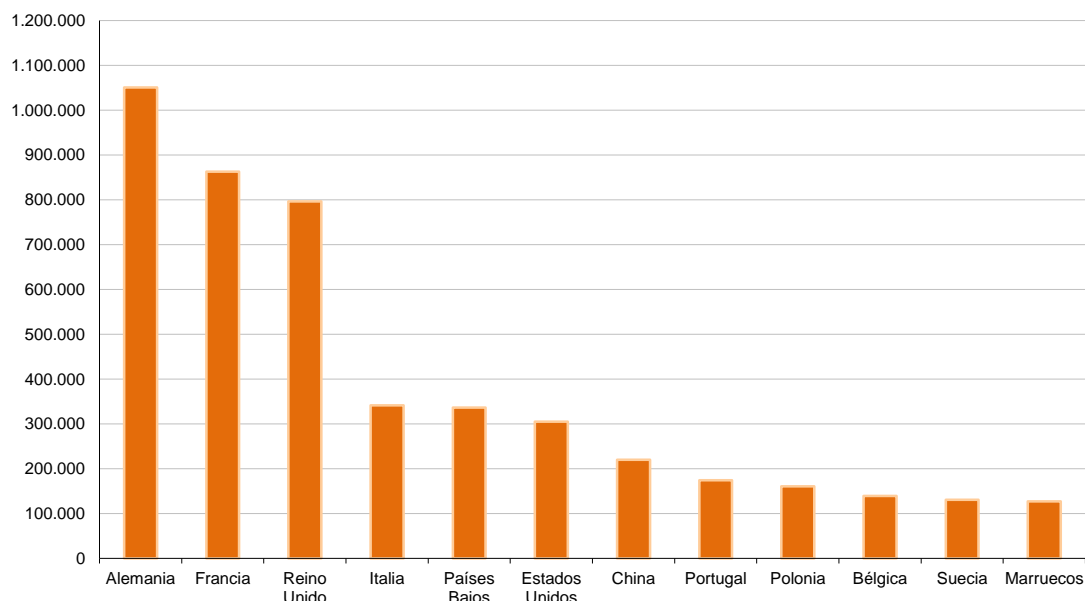

(*) Datos provisionales sujetos a modificaciones

Gráfico 8.7.a Exportaciones Agroalimentarias de Murcia a los principales países (Miles €, 2021)



Gráfico 8.7.b Países de destino de las exportaciones agroalimentarias de Murcia (Millones €, 2021)

8.8. Representatividad de las exportaciones agroalimentarias de la Región de Murcia respecto del total nacional. 2021

	Murcia		España		% R.Murcia/España
	6.082	100,0%	59.141	100,0%	
TOTAL EXPORTACIONES SECTOR AGROALIMENTARIO	6.082	100,0%	59.141	100,0%	10,3%
Legumbres, hortalizas, s/ conservar	1.676	27,6%	7.461	12,6%	22,5%
Frutas /frutos, s/ conservar	1.504	24,7%	10.162	17,2%	14,8%
Conservas verdura o fruta; zumo	565	9,3%	3.319	5,6%	17,0%
Bebidas todo tipo (exc. Zumos)	436	7,2%	4.964	8,4%	8,8%
Carne y despojos comestibles	401	6,6%	8.819	14,9%	4,5%
Café, té, yerba mate y especias	255	4,2%	674	1,1%	37,9%
Pescados, crustáceos, moluscos	225	3,7%	3.480	5,9%	6,5%
Azúcares; artículos confitería	215	3,5%	713	1,2%	30,1%
Preparac. Alimenticias diversas	181	3,0%	2.025	3,4%	8,9%
Animales vivos	168	2,8%	668	1,1%	25,2%
Grasas, aceite animal o vegetal	141	2,3%	5.359	9,1%	2,6%
Conservas de carne o pescado	87	1,4%	1.921	3,2%	4,5%
Residuos industria alimentaria	51	0,8%	1.475	2,5%	3,4%
Semillas oleagi.; plantas industriales	44	0,7%	950	1,6%	4,6%
Produc. De cereales, de pastelería	31	0,5%	2.101	3,6%	1,5%
Jugos y extractos vegetales	29	0,5%	609	1,0%	4,7%
Plantas vivas; pro. Floricultura	28	0,5%	561	0,9%	5,1%
Leche, productos lácteos; huevos	28	0,5%	1.720	2,9%	1,6%
Cereales	10	0,2%	451	0,8%	2,3%
Cacao y sus preparaciones	3	0,0%	744	1,3%	0,4%
Otros productos de origen animal	1	0,0%	380	0,6%	0,4%
Produc. De la molinería; malta	1	0,0%	339	0,6%	0,4%
Tabaco y sus sucedáneos	0,5	0,0%	233	0,4%	0,2%
Materias trenzables	0,5	0,0%	13	0,0%	3,7%



9

Macromagnitudes



9. MACROMAGNITUDES

9.1. Producción vegetal en 2020 y 2021 (Millones de euros)

CONCEPTO	2020 (*)			2021 (e)		
	Valor Productor	Valor Básicos	%PV	Valor Productor	Valor Básicos	%PV
Cereales	25,31	25,31	1,28	21,60	21,60	1,01
Plantas Industriales	21,69	21,69	1,10	23,37	23,37	1,10
Plantas Forrajeras	5,02	5,02	0,25	5,56	5,56	0,26
Hortalizas	774,69	774,69	39,18	931,18	931,18	43,74
Plantones de vivero	9,29	9,29	0,47	9,10	9,10	0,43
Flores y plantas ornamentales	87,10	87,10	4,40	90,08	90,08	4,23
Plantaciones	52,45	52,45	2,65	51,40	51,40	2,41
Patatas	50,88	50,88	2,57	62,18	62,18	2,92
Frutas frescas	409,10	409,10	20,69	406,17	406,17	19,08
Cítricos	321,15	321,15	16,24	256,47	256,47	12,05
Frutas tropicales						
Uvas	147,86	147,86	7,48	183,37	183,37	8,61
Aceituna	3,42	3,42	0,17	4,10	4,10	0,19
Vino y mosto	44,63	44,63	2,26	48,50	48,50	2,28
Aceite de oliva	23,94	23,94	1,21	34,26	34,26	1,61
Otros productos vegetales	0,95	0,95	0,05	1,36	1,36	0,06
PRODUCCION VEGETAL	1.977,48	1.977,48	100,00	2.128,70	2.128,70	100,00

(*) Valores provisionales. Sujetos a modificaciones

(e) Valores estimados. Sujetos a modificaciones. 1ª Estimación 2021, abril de 2022

Cálculos realizados con el Sistema Europeo de Cuentas Nacionales y Regionales de la UE (SEC-2010) adaptado por EUROSTAT

9.2. Producción animal en 2020 y 2021 (Millones de euros)

CONCEPTO	2020 (*)			2021 (e)		
	Valor Productor	Valor Básicos	%PA	Valor Productor	Valor Básicos	%PA
Ganado bovino	87,56	87,56	11,16	85,33	85,33	10,88
Ganado porcino	492,46	492,46	62,79	476,94	476,94	60,83
Ganado equino						
Ganado ovino y caprino	54,15	54,15	6,90	62,31	62,31	7,95
Aves de corral	47,63	47,63	6,07	55,19	55,19	7,04
Otro ganado	0,38	0,38	0,05	0,47	0,47	0,06
Leche	63,13	63,13	8,05	65,17	65,17	8,31
Huevos	36,6	36,6	4,67	35,98	35,98	4,59
Otros productos	2,33	2,33	0,30	2,62	2,62	0,33
PRODUCCION ANIMAL	784,24	784,24	100	784,01	784,01	100

(*) Valores provisionales. Sujetos a modificaciones

(e) Valores estimados. Sujetos a modificaciones. 1ª Estimación 2021, abril de 2022

Cálculos realizados con el Sistema Europeo de Cuentas Nacionales y Regionales de la UE (SEC-2010) adaptado por EUROSTAT



9.3. Consumos intermedios en 2020 y 2021 (Millones de euros)

CONCEPTO	2020 (*)		2021 (e)	
	VALOR BÁSICOS	%PV	VALOR BÁSICOS	%PV
Semillas y plantones	47,22	3,20	48,10	2,91
Energía y lubricantes	112,69	7,64	152,76	9,24
Fertilizantes y enmiendas	109,10	7,39	127,40	7,71
Productos fitosanitarios y plaguicidas	71,22	4,83	75,38	4,56
Gastos veterinarios	25,00	1,69	25,67	1,55
Alimentos para animales	708,33	48,00	809,85	48,99
Mantenimiento de material	44,60	3,02	46,96	2,84
Mantenimiento de los edificios	19,00	1,29	20,18	1,22
Servicios agrícolas	23,42	1,59	24,51	1,48
Servicios financieros medidos indirectamente	23,35	1,58	29,04	1,76
Otros bienes y servicios	291,78	19,77	293,39	17,75
CONSUMOS INTERMEDIOS	1.475,71	100,00	1.653,23	112,03

(*) Valores provisionales. Sujetos a modificaciones

(e) Valores estimados. Sujetos a modificaciones. 1ª Estimación 2021, abril de 2022

Cálculos realizados con el Sistema Europeo de Cuentas Nacionales y Regionales de la UE (SEC-2010) adaptado por EUROSTAT

9.4. Resultados finales en 2020 y 2021 (Millones de euros)

CONCEPTO	2020 (*)			2021 (e)		
	Valor Productor	Valor Básicos	%PRA	Valor Productor	Valor Básicos	%PRA
A.- PRODUCCION DE LA RAMA AGRARIA	2.803,05	2.803,05	100,00	2.956,25	2.956,25	100,00
<i>Producción Vegetal</i>	1.977,48	1.977,48	71,35	2.128,70	2.128,70	72,01
<i>Producción Animal</i>	784,24	784,24	28,30	784,01	784,01	26,52
<i>Producción de los servicios de la Agricultura</i>	24,48	24,48	0,88	25,62	25,62	0,87
<i>Actividades secundarias no agrarias</i>	16,85	16,85	0,61	17,92	17,92	0,61
B.- CONSUMOS INTERMEDIOS		1.475,71	53,25		1.653,23	55,92
C.- VALOR AÑADIDO BRUTO a precios básicos (A-B)		1.327,34	47,89		1.303,02	44,08
D.- CONSUMO CAPITAL FIJO		235,44	8,50		235,20	7,96
E.- VALOR AÑADIDO NETO a precios básicos (C-D)		1.091,90	39,40		1.067,81	36,12
F.- OTROS IMPUESTOS SOBRE LA PRODUCCIÓN		16,52	0,60		16,51	0,56
G.- OTRAS SUBVENCIONES A LA PRODUCCIÓN		185,66	6,70		164,17	5,55
H.- RENTA DE LOS FACTORES O RENTA AGRARIA (E - F + G)		1.261,04	45,50		1.215,48	41,12

(*) Valores provisionales. Sujetos a modificaciones

(e) Valores estimados. Sujetos a modificaciones. 1ª Estimación 2021, abril de 2022

Cálculos realizados con el Sistema Europeo de Cuentas Nacionales y Regionales de la UE (SEC-2010) adaptado por EUROSTAT



Gráfico 9.4.a Estructura de la producción de la rama agraria. 2020-2021



Gráfico 9.4.b Producción vegetal, animal y consumos intermedios. 2020-2021

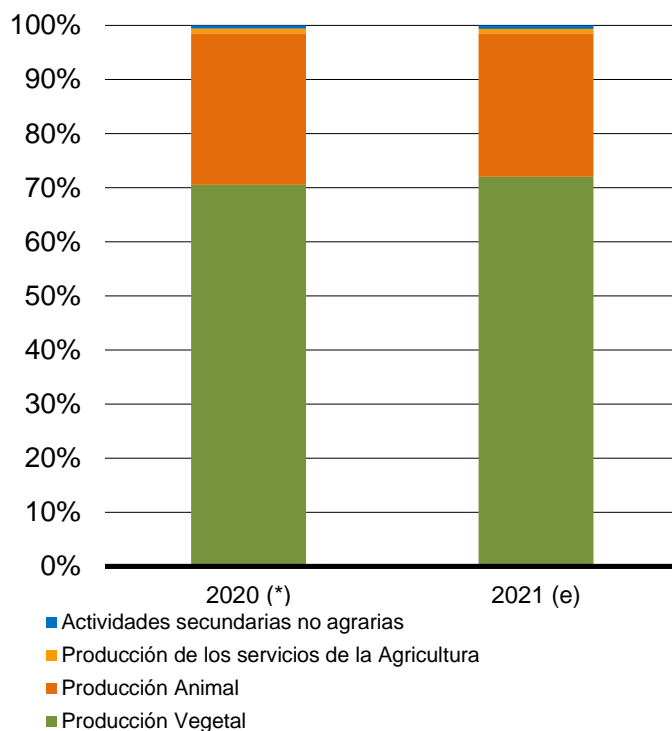

Gráfico 9.4.c Estructura de la Producción vegetal 2021(*)

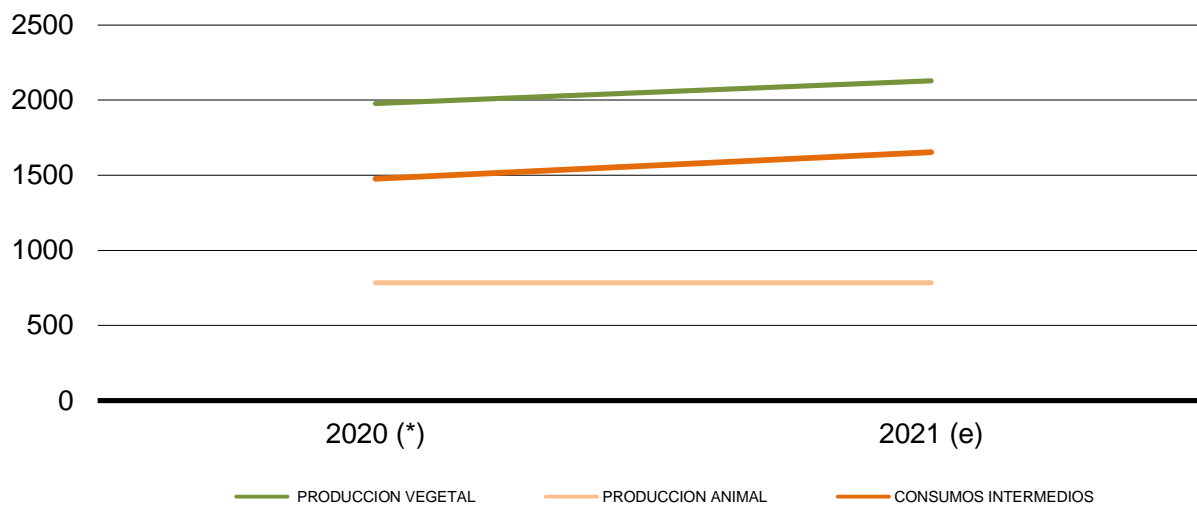

Gráfico 9.4.d Estructura de la Producción animal 2021(*)

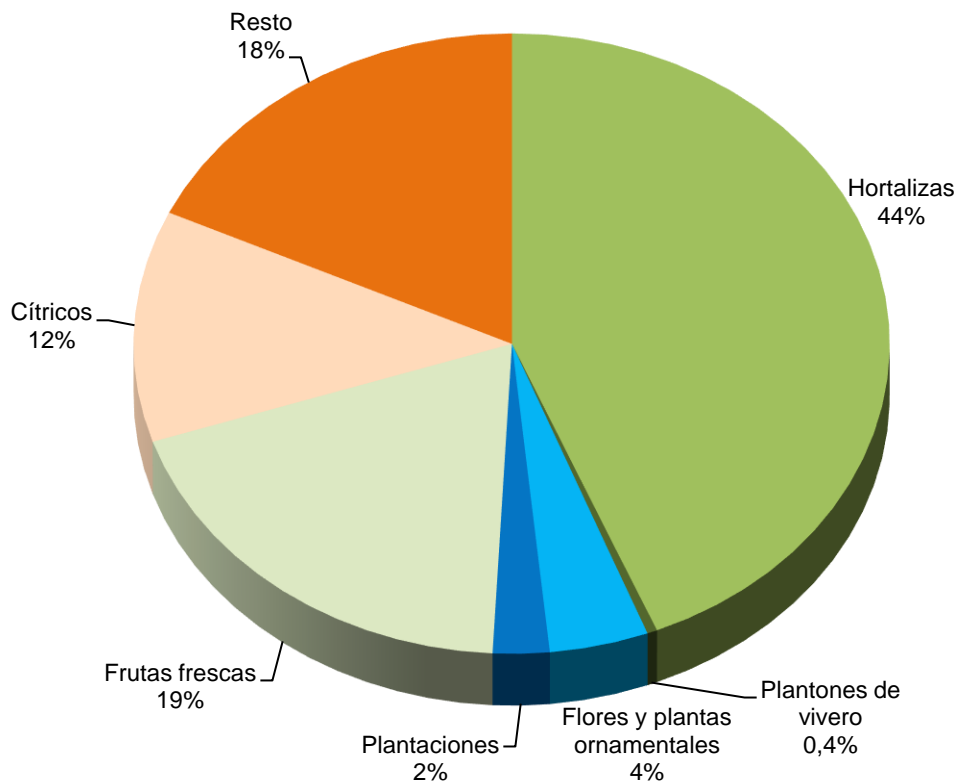

9.5. Evolución de las principales macromagnitudes 2013-2021(*) (Millones de euros)

Años	Producción de la Rama Agraria (A)	Consumos Intermedios (B)	Valor añadido BRUTO a precios básicos (C=A-B)	Consumo Capital Fijo (D)	Valor Añadido NETO a precios Básicos (E=C-D)	Otros Impuest. Sobre la Producción (F)	Otras Subvenc. A la Produc. (G)	Renta de los Factores o Renta Agraria (H=E-F+G)
2013	2.441,56	1.239,71	1.201,85	160,68	1.041,17	12,18	139,48	1.168,47
2014	2.488,12	1.304,89	1.183,23	158,86	1.024,37	12,37	152,52	1.164,52
2015	2.604,48	1.332,31	1.272,17	159,32	1.112,85	13,28	147,64	1.247,21
2016	2.726,22	1.322,67	1.403,54	158,53	1.245,02	13,86	151,03	1.382,19
2017	2.782,94	1.350,40	1.432,54	158,53	1.274,02	14,76	170,68	1.429,94
2018	2.794,42	1.434,21	1.360,20	162,65	1.197,56	16,05	169,96	1.351,47
2019	2.771,42	1.477,93	1.293,49	167,69	1.125,80	16,54	170,81	1.280,07
2020(*)	2.801,32	1.475,71	1.325,61	235,44	1.090,17	16,52	185,66	1.259,31
2021(e)	2.956,25	1.653,23	1.303,02	235,20	1.067,81	16,51	164,17	1.215,48

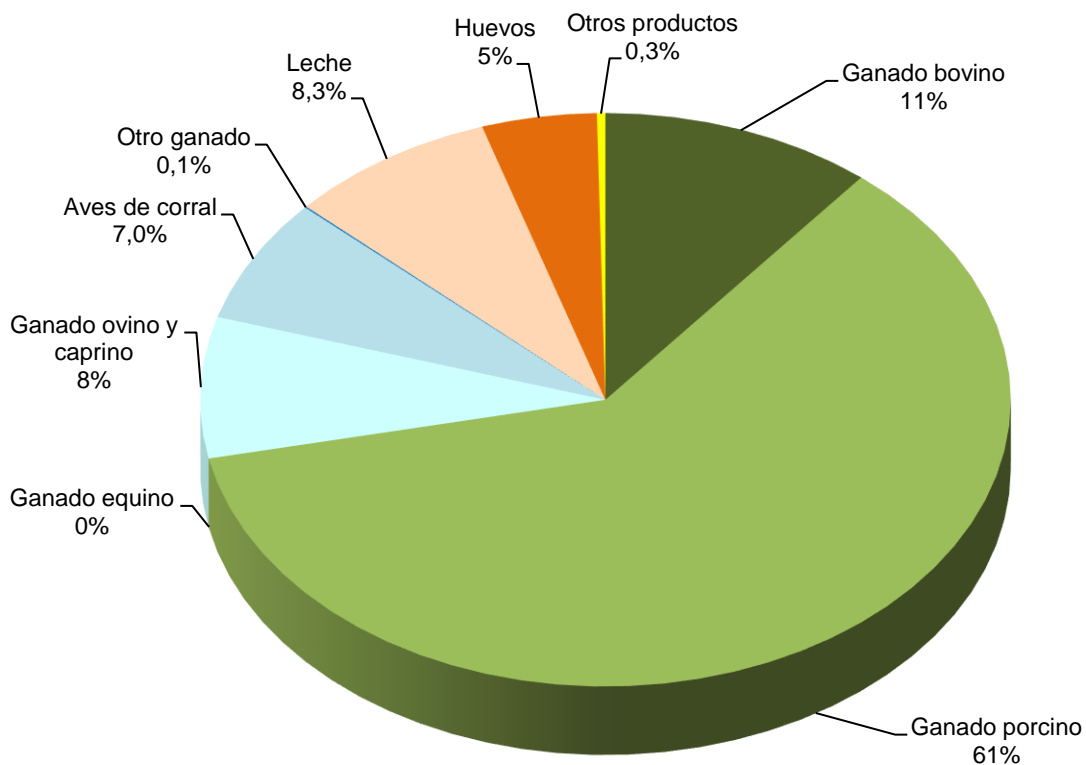
(*) Valores provisionales. Sujetos a modificaciones

(e) Valores estimados. Sujetos a modificaciones. 1ª Estimación 2021, abril de 2022

Cálculos realizados con el Sistema Europeo de Cuentas Nacionales y Regionales de la UE (SEC-2010) adaptado por EUROSTAT

9.6. Renta generada por persona ocupada en el sector agrario 2013-2021(*)

Años	Renta Agraria (Millones de euros) (A)	Población ocupada en el sector agrario (miles personas) (B)	Renta generada por persona ocupada (miles de euros) (A)/(B)	Tasa variación interanual (%)
2013	1.168,47	68,08	17,16	17,93
2014	1.164,52	69,50	16,76	-2,37
2015	1.247,21	67,83	18,39	9,74
2016	1.382,19	76,60	18,04	-1,87
2017	1.429,94	80,55	17,76	-1,55
2018	1.351,47	79,60	16,98	-4,40
2019	1.280,07	74,90	17,09	0,66
2020(*)	1.259,31	72,90	17,27	1,08
2021(e)	1.215,48	71,43	17,02	-1,62

(*) Valores provisionales. Sujetos a modificaciones

Nota: La población ocupada en la Agricultura está referida a la media anual (media aritmética calculada a partir de los datos de cada trimestre).

Fuente INE (Instituto Nacional de Estadística) y elaboración propia.

(e) Valores estimados. Sujetos a modificaciones. 1ª Estimación 2021, abril de 2022

Cálculos realizados con el Sistema Europeo de Cuentas Nacionales y Regionales de la UE (SEC-2010) adaptado por EUROSTAT



Gráfico 9.6.a Renta agraria y renta generada por persona ocupada 2013- 2021(*)



10

Precios

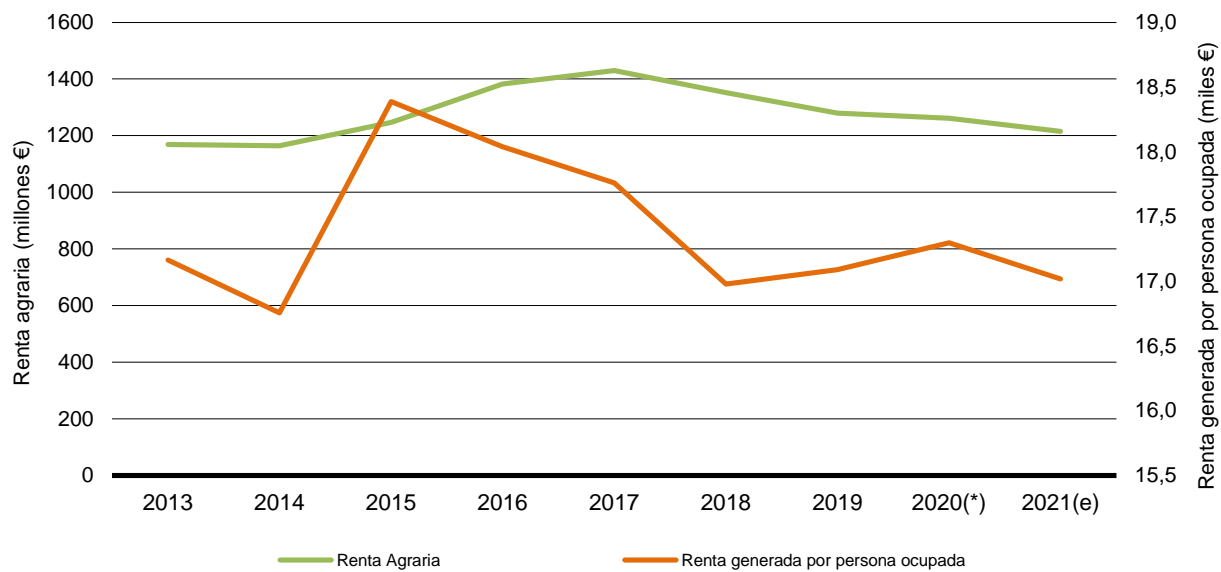

10. PRECIOS

10.1. Precios percibidos por los productores agrarios

10.1.1. Precios percibidos por los productores agrarios. 2020

ADVERTENCIA: La información contenida en esta publicación tiene un carácter exclusivamente **ORIENTATIVO**, de ningún modo posee la información el carácter de precio oficial. Está obtenida como consecuencia del seguimiento que realiza esta Unidad con el único objeto de orientar acerca de las cotizaciones más representativas de cada producto agrícola y ganadero.

Por ello, las transacciones realizadas en los periodos de referencia solicitados pueden haber sido realizadas a unas cotizaciones que no se correspondan con las reflejadas en esta publicación.

Producto	Variiedad	Posición	Unidad	Ene	Feb	Mar	Abr	May	Jun	Jul	Ago	Sep	Oct	Nov	Dic
CÍTRICOS															
Limón	Fino (Ecológico) (Todo Limón)	s/árbol	€/kg												0,68
Limón	Fino (Industria)	s/árbol	€/kg	0,10	0,08	0,07	0,07						0,12	0,13	0,10
Limón	Fino (Todo Limón)	s/árbol	€/kg	0,42	0,42	0,41	0,41						0,33	0,30	0,23
Limón	Fino (Un corte)	s/árbol	€/kg									0,55	0,45	0,13	
Limón	Verna (Industria)	s/árbol	€/kg				0,09	0,11	0,10	0,10					
Limón	Verna (Todo Limón)	s/árbol	€/kg			0,55	0,70	0,71	0,51						
Mandarina	Clementinas Tempranas	s/árbol	€/kg									0,43	0,43		
Mandarina	Clementinas Media Temporada	s/árbol	€/kg	0,55	0,62	0,59								0,31	0,25
Mandarina	Otras Mandarinas	s/árbol	€/kg	0,56	0,53	0,59	0,85					0,33	0,33	0,33	0,28
Mandarina	Satsuma	s/árbol	€/kg									0,25	0,24		
Naranja	Lane Late	s/árbol	€/kg	0,30	0,29	0,29	0,46					0,26	0,31	0,32	0,31
Naranja	Navelina/New Hall	s/árbol	€/kg	0,22								0,27	0,25	0,25	0,20
Naranja	Navel Powell	s/árbol	€/kg	0,33	0,33	0,34	0,51	0,66							
Naranja	Valencia Late	s/árbol	€/kg			0,31	0,46	0,63	0,67						
Pomelo	Rojo	s/árbol	€/kg	0,25								0,26	0,25	0,25	0,25
FLORES															
Clavel	Monoflor	s/merc origen	€/unidad	0,11	0,10	0,06	0,06	0,07	0,08	0,10	0,09	0,09	0,14	0,09	0,12
Crisantemo		s/merc origen	€/unidad	0,32	0,32	0,25	0,19	0,21	0,32	0,42	0,33	0,29	0,31	0,24	0,28
Gerbera		s/merc origen	€/unidad	0,23	0,20	0,17			0,19	0,20	0,20	0,21	0,34	0,21	0,25
Gladiolo		s/merc origen	€/unidad	0,26	0,26	0,22		0,25	0,30	0,31	0,30	0,25	0,36	0,24	0,29
Lilium		s/merc origen	€/unidad	0,44	0,41	0,35		0,30	0,48	0,50	0,50	0,52	0,49	0,28	0,35
Margarita		s/merc origen	€/unidad	0,27	0,33			0,20	0,33	0,46	0,50	0,25	0,31		0,29
Paniculata		s/merc origen	€/unidad	0,29	0,30	0,22		0,20	0,28	0,22	0,20	0,23	0,34	0,25	0,28
Poinsetia	Flor de Pascua	s/merc origen	€/unidad											2,00	2,00
Rosa		s/merc origen	€/unidad	0,50	0,64	0,45	0,28	0,33	0,40	0,49	0,43	0,43	0,69	0,39	0,56
Solidago		s/merc origen	€/unidad	0,25	0,26	0,21			0,24	0,22	0,24	0,24	0,30	0,25	0,30
Statice		s/merc origen	€/unidad	0,28	0,27	0,19		0,20	0,26	0,29	0,26	0,27	0,31	0,21	0,22
FRUTALES															
Albaricoque	Búlida	s/árbol	€/kg					0,55	0,60						
Albaricoque	Med temp. Nuevas var	s/árbol	€/kg				1,10		0,76	0,62					
Albaricoque	Temp nuevas var	s/árbol	€/kg				1,10	0,82							
Almendra	Comuna Ecológica	s/alm agricultor	€/kg	8,75	8,95	9,08	9,05	8,73	8,37	8,00	7,44	7,71	8,02	7,98	7,88
Almendra	Común	s/alm agricultor	€/kg	5,46	5,31	5,21	4,98	4,20	3,66	3,32	3,11	3,25	3,16	3,06	2,98



Producto	Variiedad	Posición	Unidad	Ene	Feb	Mar	Abr	May	Jun	Jul	Ago	Sep	Oct	Nov	Dic
Almendra	Desmayo Langueta	s/alm agricultor	€/kg	5,67	5,54	5,45	5,27	4,54	3,98	3,62	3,45	3,72	4,21	4,60	4,83
Almendra	Ferragnes	s/alm agricultor	€/kg	5,66	5,47	5,33	5,08	4,33	3,82	3,51	3,38	3,61	3,70	3,67	3,62
Almendra	Garrigues	s/alm agricultor	€/kg	5,65	5,46	5,32	5,07	4,33	3,79	3,49	3,35	3,64	3,80	3,84	3,85
Almendra	Guara	s/alm agricultor	€/kg	5,57	5,42	5,32	5,10	4,34	3,81	3,47	3,23	3,36	3,29	3,16	3,11
Almendra	Marcona	s/alm agricultor	€/kg	6,60	6,55	6,52	6,34	5,70	5,28	5,05	5,00	5,22	5,65	5,93	6,06
Almendra	Ramillete	s/alm agricultor	€/kg	5,72	5,53	5,40	5,16	4,42	3,86	3,53	3,39	3,64	3,80	3,84	3,84
Caqui		s/árbol	€/kg									0,26	0,30		
Cereza		s/árbol	€/kg					3,94	3,63						
Ciruela	Negra	s/árbol	€/kg						0,71						
Ciruela	Roja Tardía	s/árbol	€/kg							0,50					
Ciruela	Tempranas Rojas	s/árbol	€/kg					0,63	0,63						
Granada	Mollar de Elche	s/árbol	€/kg										0,43	0,45	
Granada	Nuevas variedades	s/árbol	€/kg									0,49			
Higo	Breva (Primera)	s/árbol	€/kg						2,69						
Higo	Negro	Venta directa	€/kg							1,03	0,84				
Higo	Verdal	Venta directa	€/kg									0,83	0,79		
Membrillo	Común	s/árbol	€/kg									0,34			
Melocotón	Amarillo	s/árbol	€/kg					0,89	0,78	0,59					
Melocotón	Media estación CD	s/árbol	€/kg				1,65								
Melocotón	Parag. Var. Nuev.	s/árbol	€/kg				1,65	0,95	0,66	0,58					
Melocotón	Rojo	s/árbol	€/kg				0,60	0,74	0,52	0,45					
Nectarina	C Amarilla	s/árbol	€/kg				0,83	0,91	0,83	0,65					
Nectarina	C Blanca	s/árbol	€/kg				0,75	0,82							
Nispero		s/árbol	€/kg				0,93								
Pera	Ercolini	s/árbol	€/kg							0,85	0,77				
Uva de mesa	Apirenas Rojas	s/parra	€/kg							0,85	0,82				
Uva de mesa	Autumn Royal	s/parra	€/kg								0,72	0,68	0,66		
Uva de mesa	Apirenas Temp.	s/parra	€/kg						0,80	0,69	0,58				
Uva de mesa	Crimson Seedless	s/parra	€/kg									0,73	0,75		
Uva de mesa	Red Globe	s/parra	€/kg							0,78	0,67				

PRODUCTOS GANADEROS

Añojos	de 281 a 320 kg/canal (Extra (E))	s/granja	€/kg canal	4,16	4,17	4,16	3,98	3,96	3,91	3,89	3,87	3,87	3,87	3,89	3,95
Añojos	de 281 a 320 kg/canal (1ª (U))	s/granja	€/kg canal	4,01	4,02	4,01	3,83	3,81	3,76	3,74	3,72	3,72	3,72	3,74	3,80
Añojos	de 281 a 320 kg/canal (1ª B (R))	s/granja	€/kg canal	3,75	3,76	3,75	3,57	3,55	3,50	3,48	3,46	3,46	3,46	3,48	3,54
Añojos	de 281 a 320 kg/canal (2ª (O))	s/granja	€/kg canal	3,62	3,63	3,62	3,44	3,42	3,37	3,35	3,33	3,33	3,33	3,35	3,41
Añojos	de 321 a 370 kg/canal (Extra (E))	s/granja	€/kg canal	4,03	4,04	4,03	3,85	3,83	3,78	3,76	3,74	3,74	3,74	3,76	3,82
Añojos	de 321 a 370 kg/canal (2ª (O))	s/granja	€/kg canal	3,58	3,59	3,58	3,40	3,38	3,33	3,31	3,29	3,29	3,29	3,31	3,37
Añojos	>370 kg/canal (Extra (E))	s/granja	€/kg canal	3,90	3,91	3,90	3,72	3,70	3,65	3,61	3,54	3,52	3,52	3,54	3,61
Añojos	>370 kg/canal (1ª (U))	s/granja	€/kg canal	3,77	3,78	3,77	3,59	3,57	3,52	3,47	3,41	3,39	3,39	3,41	3,48
Añojos	>370 kg/canal (1ª B (R))	s/granja	€/kg canal	3,56	3,57	3,56	3,38	3,36	3,31	3,26	3,20	3,18	3,18	3,20	3,27
Añojos	>370 kg/canal (2ª (O))	s/granja	€/kg canal	3,29	3,30	3,29	3,11	3,09	3,04	2,99	2,93	2,91	2,91	2,93	3,00
Cabritos	de 7 a 9 kg de 1ª vivo	s/granja	€/kg vivo	4,25	3,69	3,50	3,01	4,19	4,86	5,30	5,50	5,00	4,25	4,25	4,95
Cordero	de 10 a 12 kg vivo	s/granja	€/kg vivo	4,84	4,80	4,80	3,73	3,98	4,63	5,10	5,10	5,21	5,28	5,21	4,99
Cordero	de 12,1 a 15 kg vivo	s/granja	€/kg vivo	4,08	4,04	4,04	3,19	3,41	3,96	4,35	4,35	4,44	4,50	4,43	4,21



Producto	Variiedad	Posición	Unidad	Ene	Feb	Mar	Abr	May	Jun	Jul	Ago	Sep	Oct	Nov	Dic
Cordero	de 15,1 a 19 kg vivo	s/granja	€/kg vivo	3,49	3,45	3,55	2,88	3,05	3,49	3,80	3,80	3,80	3,92	3,92	3,92
Cordero	de 19,1 a 23 kg vivo	s/granja	€/kg vivo	3,42	3,34	3,41	2,69	2,82	3,18	3,45	3,45	3,51	3,55	3,61	3,79
Cordero	de 23,1 a 25,4 kg vivo	s/granja	€/kg vivo	3,48	3,34	3,44	2,65	2,74	3,05	3,28	3,28	3,32	3,28	3,37	3,60
Cordero	de 25,5 a 28 kg vivo	s/granja	€/kg vivo	3,35	3,22	3,31	2,70	2,78	3,05	3,24	3,24	3,28	3,24	3,30	3,47
Cordero	de 28,1 a 32 kg vivo	s/granja	€/kg vivo	3,25	3,11	3,42	2,77	2,80	3,03	3,21	3,21	3,25	3,15	3,15	3,25
Cordero	d 19 a 25 kg vivo	s/granja	€/kg vivo	3,51	3,44	3,53	2,80	2,93	3,30	3,57	3,57	3,63	3,45	3,56	3,79
Cordero	d 25 a 32 kg vivo	s/granja	€/kg vivo	3,33	3,23	3,37	2,74	2,79	3,04	3,23	3,23	3,27	3,28	3,28	3,36
Leche	de cabra	s/granja	€/litro	0,86	0,86	0,78	0,69	0,64	0,61	0,58	0,59	0,61	0,67	0,74	0,82
Porcino	Lechón 20 kg (Selecto)	s/granja	€/unidad	74,0	79,5	83,5	70,0	48,2	45,5	38,6	35,0	35,0	36,0	37,7	41,4
Porcino	Lechón 20 kg (Normal)	s/granja	€/unidad	65,0	70,5	74,5	61,0	39,2	36,5	29,6	26,0	26,0	27,0	29,0	32,4
Porcino	Selecto	s/granja	€/kg vivo	1,48	1,52	1,58	1,48	1,33	1,35	1,36	1,35	1,35	1,34	1,25	1,13
Porcino	Normal	s/granja	€/kg vivo	1,47	1,51	1,57	1,47	1,32	1,34	1,35	1,34	1,34	1,33	1,24	1,12
Porcino	Graso	s/granja	€/kg vivo	1,46	1,50	1,56	1,46	1,31	1,33	1,34	1,33	1,33	1,32	1,23	1,11
Ternereras	de 180 a 230 kg/canal (Extra (E))	s/granja	€/kg canal	4,31	4,30	4,27	4,08	4,00	3,96	3,99	4,04	4,08	4,14	4,14	4,15
Ternereras	de 180 a 230 kg/canal (1ª (U))	s/granja	€/kg canal	4,12	4,11	4,08	3,89	3,81	3,77	3,80	3,85	3,93	3,95	3,95	3,96
Ternereras	de 180 a 230 kg/canal (1ª B (R))	s/granja	€/kg canal	3,92	3,91	3,88	3,69	3,61	3,57	3,60	3,65	3,73	3,77	3,78	3,78
Ternereras	de 180 a 230 kg/canal (2ª (O))	s/granja	€/kg canal	3,48	3,47	3,44	3,25	3,17	3,13	3,16	3,21	3,34	3,33	3,34	3,34
Ternereras	de 230 a 280 kg/canal (Extra (E))	s/granja	€/kg canal	4,25	4,25	4,21	4,02	3,94	3,90	3,93	3,98	4,02	4,08	4,08	4,09
Ternereras	de 230 a 280 kg/canal (1ª (U))	s/granja	€/kg canal	4,06	4,06					4,06		3,81			
Ternereras	de 230 a 280 kg/canal (2ª (O))	s/granja	€/kg canal	3,42	3,42	3,38	3,19	3,11	3,07	3,10	3,15	3,55	3,71	3,72	3,72
Ternereras	>280 kg/ canal (Extra (E))	s/granja	€/kg canal	4,11	4,10	4,07	3,88	3,80	3,76	3,79	3,84	3,90	3,97	3,97	3,99
Ternereras	>280 kg/ canal (1ª (U))	s/granja	€/kg canal	3,94	3,93	3,90	3,71	3,63	3,59	3,62	3,67	3,73	3,80	3,80	3,82
Ternereras	>280 kg/ canal (1ª B (R))	s/granja	€/kg canal	3,69	3,68	3,65	3,46	3,38	3,34	3,37	3,42	3,48	3,57	3,58	3,59
Ternereras	>280 kg/ canal (2ª (O))	s/granja	€/kg canal	3,12	3,11	3,08	2,89	2,81	2,77	2,80	2,85	2,91	2,99	3,01	3,02
V. Añojos	de 321 a 370 kg/canal (1ª (U))	s/granja	€/kg canal	3,84	3,85	3,84	3,66	3,64	3,59	3,57	3,55	3,55	3,55	3,57	3,63
V. Añojos	de 321 a 370 kg/canal (1ª B (R))	s/granja	€/kg canal	3,68	3,69	3,68	3,50	3,48	3,43	3,41	3,39	3,39	3,39	3,41	3,47
V. Ternereras	de 230 a 280 kg/canal (1ª (U))	s/granja	€/kg canal	4,06	4,05	4,02	3,83	3,75	3,71	3,74	3,79	3,83	3,89	3,89	3,90
V. Ternereras	de 230 a 280 kg/canal (1ª B (R))	s/granja	€/kg canal	3,86	3,85	3,82	3,63	3,55	3,51	3,54	3,59	3,63	3,71	3,72	3,72

HORTALIZAS

Acelga		s/finca	€/kg	0,45	0,42	0,41	0,45					0,35	0,36	0,38	0,38
Ajo	Tierno	s/finca	€/manojos	0,94	0,73	0,99	0,97						1,08	1,13	
Alcachofa	Gorda	s/merc origen	€/kg	0,65	0,37	0,26	0,19						1,23	1,10	1,19
Alcachofa	Pequeña	s/merc origen	€/kg	1,35	0,80	0,68	0,79	0,67					1,89	1,72	1,43
Alcachofa	Pequeña	s/merc origen	€/kg					0,75					0,78		
Alcachofa	Industria	s/merc origen	€/kg	0,57	0,51	0,60	0,44	0,59	0,51				0,39	0,48	0,60
Apio	Verde	s/finca	€/unidad	0,20	0,21	0,20	0,22	0,21					0,17	0,17	0,14
Apio	Verde	s/finca	€/unidad			0,23	0,20								
Batata		s/merc origen	€/kg						0,71	0,47	0,47	0,41	0,36	0,35	
Berenjena	Blanca	s/merc origen	€/kg	0,74	0,88		0,73	0,82	0,50	0,41	0,43	0,45	0,51	0,33	0,70



Producto	Variiedad	Posición	Unidad	Ene	Feb	Mar	Abr	May	Jun	Jul	Ago	Sep	Oct	Nov	Dic
Berenjena		s/merc origen	€/kg	0,51	0,50	0,47	0,56	0,40	0,36	0,37	0,42	0,47	0,86	0,35	0,76
Brócoli	industria	s/merc origen	€/kg	0,22	0,16	0,19	0,29	0,23						0,18	0,13
Brócoli		s/merc origen	€/kg	0,60	0,44	0,68	0,94	0,85	0,85	0,56	0,55	0,67	0,49	0,34	0,34
Cardo	Blanco	s/finca	€/kg		0,39								0,38	0,33	0,33
Calabacín		s/merc origen	€/kg	1,04	0,31	0,55	0,69	0,24	0,25	0,30	0,45	0,77	1,00	0,40	0,28
Cebolla	Babosa	s/finca	€/kg				0,20	0,14							
Cebolla	Grano de Oro	s/finca	€/kg						0,25			0,20	0,19		
Cebolla	Grano de Oro	s/merc origen	€/kg										0,33	0,25	
Cebolla	Híbrida	s/finca	€/kg							0,24					
Coliflor		s/finca	€/unidad	0,71	0,49	0,61	1,01	0,73	0,73			1,00	1,06	0,51	0,42
Calabaza	Cacahuete	s/finca	€/kg		0,22				0,44	0,33	0,29	0,28	0,23		
Calabaza	Totanera	s/finca	€/kg								0,41	0,38	0,36		
Col lisa		s/finca	€/unidad	0,58	0,41	0,49	0,39	0,37	0,39				0,60	0,52	0,43
Col rizada		s/finca	€/unidad	0,61	0,42	0,40	0,39	0,37					0,62	0,53	0,43
Esparrago		s/finca	€/kg					0,67	0,61						
Espinaca		s/finca	€/kg	1,33	1,22	1,24	1,18						1,30	1,35	1,29
Escarola		s/finca	€/unidad	0,32	0,26	0,25	0,34	0,32	0,23				0,41	0,33	0,23
Guisante	Negret	s/finca	€/kg	2,52	1,83	1,94	1,90	1,91					2,03	2,77	3,58
Haba	Michironera	s/merc origen	€/kg	0,28	0,23	0,25	0,26	0,34							
Haba	Tierna	s/merc origen	€/kg	1,32	0,98	0,56	0,47							1,42	1,44
Hinojo		s/finca	€/kg	0,48	0,47	0,45	0,52	0,52							
Judía Verde	Fina	s/merc origen	€/kg		3,54	2,57			1,90	1,95	2,12			1,65	2,40
Judía Verde	Plana	s/merc origen	€/kg	1,70	2,04	1,53	1,59	1,57	1,75	1,74				1,54	1,39
Lechuga	Baby	s/finca	€/unidad	0,10	0,09	0,09	0,11	0,10	0,12	0,08	0,06	0,09	0,10	0,08	0,07
Lechuga	Iceberg	s/finca	€/unidad				0,37								
Lechuga	Iceberg	s/finca	€/unidad	0,32	0,20	0,16	0,22	0,16	0,17	0,13	0,11	0,27	0,24	0,15	0,09
Lechuga	Mini Romana	s/finca	€/unidad									0,15	0,21		
Lechuga	Romana	s/finca	€/unidad	0,25	0,23	0,21	0,20	0,20	0,21	0,17	0,13	0,21		0,19	0,16
Melón	Amarillo	s/finca	€/kg						0,30	0,20	0,30				
Melón	Cantaloups	s/finca	€/kg						0,32	0,23	0,56				
Melón	Galia	s/finca	€/kg						0,31	0,21	0,38				
Melón	Piel de Sapo	s/finca	€/kg						0,64	0,34	0,31				
Patata	Común	s/finca	€/kg					0,18		0,22	0,25	0,26			0,50
Patata	Spunta	s/finca	€/kg	0,57			0,59	0,34	0,20	0,20			0,31	0,38	0,46
Pepino Español	Negro Híbrido	s/finca	€/kg				0,58		0,72						
Pepino Español	Primera	s/merc origen	€/kg	1,01	0,66	0,55	0,43	0,56	0,59	0,38	0,63	0,82	0,59	0,45	0,82
Pimiento	Bola	s/merc origen	€/kg						1,95	1,08	0,77	0,54	0,52	0,45	
Pimiento	California amarillo	s/merc origen	€/kg					0,16							
Pimiento	California amarillo	s/merc origen	€/kg				1,79	0,66	0,66	0,40	0,46	0,35			
Pimiento	California rojo	s/merc origen	€/kg					0,17							
Pimiento	California rojo	s/merc origen	€/kg				1,85	1,10	0,80	0,44	0,37	0,34			
Pimiento	California verde	s/merc origen	€/kg				0,23	0,16							
Pimiento	California verde	s/merc origen	€/kg			0,83	1,08	1,12	0,72	0,44	0,37	0,31			
Pimiento	Industria Amarillo	s/merc origen	€/kg				0,15	0,15	0,17	0,14	0,12	0,09			
Pimiento	Industria Rojo	s/merc origen	€/kg				0,24	0,18	0,19	0,15	0,12	0,09			
Pimiento	Industria Verde	s/merc origen	€/kg					0,17	0,17	0,14	0,12	0,09			
Pimiento	Italiano	s/merc origen	€/kg				1,28	0,60	0,81	0,68	0,57	0,54			
Pimiento	Italiano	s/merc origen	€/kg						0,56	0,70					2,04
Pimiento	Lamuyo amarillo	s/merc origen	€/kg				1,95	1,12	0,80						



Producto	Variiedad	Posición	Unidad	Ene	Feb	Mar	Abr	May	Jun	Jul	Ago	Sep	Oct	Nov	Dic
Pimiento	Lamuyo rojo	s/merc origen	€/kg				1,91	1,52	0,94	0,70	0,48	0,55			
Pimiento	Lamuyo verde	s/merc origen	€/kg						0,87						
Pimiento	Lamuyo verde	s/merc origen	€/kg			1,03	1,11	1,03	0,78	0,43	0,40	0,37			
Pimiento	Padrón	s/merc origen	€/kg	2,94			0,98	1,29	1,29	0,87	1,70	1,82	1,68	1,82	1,61
Perejil		s/finca	€/manejo	0,20	0,18	0,16	0,11	0,09	0,07		0,09	0,11	0,16	0,17	0,14
Romanescu		s/finca	€/kg	0,67	0,43	0,34								0,48	0,50
Sandía	Con Pepita	s/finca	€/kg							0,09		0,15			
Sandía	Invernadero	s/finca	€/kg					0,64							
Sandía	Sin Pepita	s/finca	€/kg					0,23	0,21	0,12	0,14	0,20			
Tomate	Asurcado pintón	s/merc origen	€/kg	0,64	0,59	0,70	0,78	0,52	0,42	0,36	0,45	0,82	1,17	0,55	0,57
Tomate	Cereza	s/merc origen	€/kg	1,44	1,18	1,20	1,29	0,74	1,03	1,09	1,00	1,29	1,38	1,10	1,14
Tomate	Pera	s/merc origen	€/kg	0,33	0,42	0,42	0,59	0,29	0,42	0,43	0,49	0,54	0,90	0,44	0,33
Tomate	Redondo liso rojo	s/merc origen	€/kg	0,59	0,59	0,67	0,77	0,43	0,53	0,39	0,48	0,65	1,10	0,42	0,51
Zanahoria		s/finca	€/kg									0,22			

OTROS PRODUCTOS

Aceite Oliva Virgen	Extra de <0.8º	s/merc origen	€/kg	2,15	2,27	2,24	2,22	2,18	2,12	2,22	2,22	2,20	2,56	2,77	2,77
Aceite Oliva Virgen	de 0.8º a 2º	s/merc origen	€/kg	1,76	1,89	1,86	1,82	1,77	1,74	1,75	1,80	1,89	2,08	2,03	2,05
Aceite Oliva Virgen	de > 2º	s/merc origen	€/kg	1,65	1,71	1,71	1,68	1,64	1,63	1,68	1,69	1,76	1,95	1,91	1,87
Arroz	Balilla x Sollana Ecológico	s/merc origen	€/kg									0,94			
Arroz	Bomba (DOP Calasparra)	s/merc origen	€/kg									1,70			
Arroz	Balilla x Sollana (DOP Calasparra)	s/merc origen	€/kg									0,69			
Avena		s/merc origen	€/kg	0,17	0,18	0,18	0,18	0,18	0,15	0,15	0,16	0,15	0,16	0,16	0,16
Cebada	Caballar	s/merc origen	€/kg	0,17	0,17	0,17	0,17	0,16	0,14	0,14	0,15	0,15	0,16	0,17	0,17
Centeno		s/merc origen	€/kg	0,17	0,17	0,17	0,17	0,17	0,16	0,16	0,16	0,16	0,17	0,17	0,17
Garrofa	Entera	s/merc origen	€/kg	0,35	0,35	0,35	0,35	0,35	0,35	0,35	0,35	0,35	0,46	0,48	0,44
Garrofa	Semilla (Garrofin)	s/merc origen	€/kg	5,50	5,50	5,50	5,50	5,50	5,50	5,50	5,50	6,70	6,85	6,70	6,70
Garrofa	Vaina troceada	s/merc origen	€/kg	0,19	0,19	0,19	0,19	0,19	0,19	0,19	0,19	0,19	0,19	0,17	0,17
Maíz	Dulce	s/merc origen	€/kg						0,63						
Pimiento de cáscara	Secado con rabo	s/merc origen	€/kg									3,68			
Trigo	Panificable	s/merc origen	€/kg	0,19	0,19	0,19	0,19	0,19	0,18	0,18	0,18	0,18	0,19	0,19	0,19

VINO

Vino	Tinto (Bullas)	s/bodega	€/hgdo	3,73	3,52	3,45	3,45	3,45	3,33	3,15	3,15	3,09	2,53	2,46	2,45
Vino	Tinto (Jumilla)	s/bodega	€/hgdo	6,25	6,25	6,25	6,25	6,25	6,25	6,25	6,25	6,25	6,25	6,25	6,25
Vino	Tinto (Yecla)	s/bodega	€/hgdo	5,80	5,80	5,80	5,80	5,80	5,80	5,80	5,80	5,80	5,80	5,80	5,80



10.1.2. Precios percibidos por los productores agrarios. 2021

ADVERTENCIA: La información contenida en esta publicación tiene un carácter exclusivamente **ORIENTATIVO**, de ningún modo posee la información el carácter de precio oficial. Está obtenida como consecuencia del seguimiento que realiza esta Unidad con el único objeto de orientar acerca de las cotizaciones más representativas de cada producto agrícola y ganadero.

Por ello, las transacciones realizadas en los periodos de referencia solicitados pueden haber sido realizadas a unas cotizaciones que no se correspondan con las reflejadas en esta publicación.

Producto	Variiedad	Posición	Unidad	Ene	Feb	Mar	Abr	May	Jun	Jul	Ago	Sep	Oct	Nov	Dic
CÍTRICOS															
Limón	Fino (Todo Limón)	s/árbol	€/kg	0,19	0,18	0,17	0,17						0,39	0,30	0,23
Limón	Fino (Un corte)	s/árbol	€/kg									0,56	0,48		
Limón	Verna (Todo Limón)	s/árbol	€/kg			0,35	0,35	0,32	0,32	0,45					
Mandarina	Clementinas Tempranas	s/árbol	€/kg									0,51	0,49	0,48	
Mandarina	Clementinas Media Temporada	s/árbol	€/kg	0,24										0,31	0,28
Mandarina	Otras Mandarinas	s/árbol	€/kg	0,44	0,66	0,71	0,71					0,33	0,32	0,30	0,31
Mandarina	Satsuma	s/árbol	€/kg									0,24	0,21		
Naranja	Lane Late	s/árbol	€/kg	0,31	0,30	0,31									
Naranja	Navelina/New Hall	s/árbol	€/kg									0,23	0,20	0,18	0,16
Naranja	Navel Powell	s/árbol	€/kg	0,39	0,40	0,42	0,43	0,45							
Naranja	Valencia Late	s/árbol	€/kg			0,39	0,41	0,45							
Pomelo	Rojo	s/árbol	€/kg	0,25								0,28	0,29		
FLORES															
Clavel	Monoflor	s/merc origen	€/unidad	0,13	0,12	0,13	0,13	0,09	0,08	0,10	0,11	0,12	0,16	0,13	0,15
Crisantemo		s/merc origen	€/unidad	0,28	0,35	0,40	0,32	0,39	0,30	0,26	0,34	0,40	0,42	0,42	0,43
Gerbera		s/merc origen	€/unidad	0,30	0,35	0,34	0,23	0,24	0,22	0,22		0,21	0,44	0,39	0,37
Gladiolo		s/merc origen	€/unidad	0,34	0,32	0,38	0,38	0,35	0,34	0,42	0,34	0,38	0,40	0,31	0,36
Lilium		s/merc origen	€/unidad	0,42	0,44	0,47	0,45	0,45	0,47	0,45	0,50	0,54	0,54	0,60	0,65
Margarita		s/merc origen	€/unidad	0,26	0,34	0,43	0,34	0,37	0,37	0,27	0,36	0,35	0,41	0,40	0,45
Paniculata		s/merc origen	€/unidad	0,26	0,29	0,34	0,22	0,19	0,15	0,19	0,29	0,22	0,31	0,28	0,29
Poinsetia	Flor de Pascua	s/merc origen	€/unidad											2,23	2,28
Rosa		s/merc origen	€/unidad	0,33	0,43	0,40	0,38	0,32	0,30	0,36	0,32	0,37	0,48	0,40	0,45
Solidago		s/merc origen	€/unidad	0,28	0,25	0,28	0,24	0,21	0,18	0,21	0,26	0,22	0,31	0,28	0,28
Statice		s/merc origen	€/unidad	0,26	0,27	0,30	0,24	0,21	0,20	0,25	0,29	0,31	0,36	0,27	0,32
FRUTALES															
Albaricoque	Med temp. Nuevas var	s/árbol	€/kg						0,89						
Albaricoque	Temp nuevas var	s/árbol	€/kg					0,98	0,95						
Aceituna	Gordal	s/árbol	€/kg										0,95	0,95	
Aceituna	Manzanilla	s/árbol	€/kg	0,78											0,88
Almendra	Comuna Ecológica	s/alm agricultor	€/kg	7,96	7,90	7,87	7,96	8,06	8,21	8,35	8,50	8,75	8,84	8,81	
Almendra	Común	s/alm agricultor	€/kg	3,12	3,07	2,99	3,01	3,00	2,96	3,24	3,63	4,01	4,00	3,77	3,63
Almendra	Desmayo Largueta	s/alm agricultor	€/kg	5,00	5,02	4,97	4,99	4,95	4,92	5,04	5,11	5,20	5,32	5,41	5,39
Almendra	Guara	s/alm agricultor	€/kg	3,25	3,20	3,11	3,13	3,10	3,06	3,35	3,72	4,10	4,12	3,89	3,74
Almendra	Marcona	s/alm agricultor	€/kg	6,17	6,26	6,28	6,36	6,38	6,41	6,52	6,67	6,87	7,10	7,27	7,32
Melocotón	Amarillo	s/árbol	€/kg						0,88	0,71	0,70				
Melocotón	Parag. Var. Nuev.	s/árbol	€/kg					1,10	0,81	0,69	0,63				
Melocotón	Rojo	s/árbol	€/kg					0,76	0,70	0,63					
Nectarina	C Amarilla	s/árbol	€/kg					1,02	0,85	0,73					
Nectarina	C Blanca	s/árbol	€/kg					1,02	0,92						



Producto	Variiedad	Posición	Unidad	Ene	Feb	Mar	Abr	May	Jun	Jul	Ago	Sep	Oct	Nov	Dic
Pera	Ercolini	s/árbol	€/kg							0,93					
Pera	Ercolini	s/camión	€/kg							0,80	0,92				
Uva de mesa	Autumn Royal	s/parra	€/kg								0,78	0,78			
Uva de mesa	Apirenas Temp.	s/parra	€/kg						0,95	0,80					
Uva de mesa	Crimson Seedless	s/parra	€/kg								0,88	0,88			
Uva de mesa	Apirenas nuevas variedades	s/parra	€/kg								0,84				

PRODUCTOS GANADEROS

Cabritos	de 7 a 9 kg de 1ª vivo	s/granja	€/kg vivo	4,56	3,75	3,50	3,63	4,19	4,65	5,38	5,75	5,69	5,72	6,18	6,20
Cordero	d 19 a 25 kg vivo	s/granja	€/kg vivo	3,50	3,44	3,61	3,63	3,63	3,73	3,78	3,87	3,88	4,12	4,70	4,73
Cordero	d 25 a 32 kg vivo	s/granja	€/kg vivo	3,30	3,05	3,29	3,31	3,31	3,37	3,37	3,40	3,51	3,71	4,22	4,30
Porcino	Selecto	s/granja	€/kg vivo	1,14	1,21	1,44	1,53	1,55	1,58	1,40	1,30	1,23	1,10	1,06	1,07
Porcino	Graso	s/granja	€/kg vivo	1,12	1,19	1,42	1,51	1,53	1,56	1,38	1,28	1,22	1,08	1,04	1,05
Porcino	Lechón 20 kg (Selecto)	s/granja	€/unidad	49,5 0	59,2 5	75,4 0	74,5 0	62,7 5	59,0 0	41,2 5	37,2 5	34,4 0	30,0 0	30,2 5	32,8 0
V. Añojos	de 321 a 370 kg/canal (1ª U)	s/granja	€/kg canal	3,70	3,73	3,80	3,90	3,89	3,86	3,86	3,85	3,95	4,14	4,39	4,48
V. Añojos	de 321 a 370 kg/canal (1ª B (R))	s/granja	€/kg canal	3,54	3,57	3,64	3,74	3,73	3,70	3,70	3,69	3,79	3,98	4,23	4,32
V. Terneras	de 230 a 280 kg/canal (1ª U)	s/granja	€/kg canal	3,92	3,92	3,96	3,97	3,97	3,97	4,00	4,08	4,18	4,33	4,46	4,51
V. Terneras	de 230 a 280 kg/canal (1ª B (R))	s/granja	€/kg canal	3,72	3,72	3,76	3,77	3,77	3,77	3,80	3,88	3,98	4,13	4,26	4,31

HORTALIZAS

Alcachofa	Gorda (Exportación)	s/merc origen	€/kg	0,88	0,67	0,87	0,43	0,29					1,02	1,10	1,28
Alcachofa	Pequeña (Plaza)	s/merc origen	€/kg	1,58	0,86	0,94	0,63	0,51				1,50	1,77	1,64	1,38
Alcachofa	Industria	s/merc origen	€/kg	0,51	0,50	0,54	0,47	0,44	0,48				0,31	0,50	0,64
Apio	Verde (Primera)	s/finca	€/unidad	0,19	0,15	0,15	0,15	0,15	0,15				0,16	0,19	0,18
Brócoli	industria	s/merc origen	€/kg	0,29	0,14	0,21	0,19	0,20	0,14				0,18	0,23	0,23
Brócoli	(Exportación)	s/merc origen	€/kg	0,78	0,34	0,77	0,44	0,52	0,39	0,61		0,67	0,50	0,54	0,60
Col lisa		s/finca	€/unidad	0,43	0,41	0,40	0,46	0,43	0,36					0,59	0,69
Col rizada		s/finca	€/unidad	0,44	0,40	0,39	0,55	0,46	0,34					0,59	0,67
Calabacín		s/merc origen	€/kg	1,33	0,38	0,33	0,21	0,20	0,34	0,28	0,33	0,47	0,33	0,68	1,10
Cebolla	Babosa	s/finca	€/kg				0,24	0,20	0,07	0,06					
Cebolla	Grano de Oro	s/finca	€/kg							0,13	0,18	0,13	0,07		
Coliflor		s/finca	€/unidad	0,69	0,38	0,65	0,52	0,59	0,62				0,55	0,60	0,70
Espinaca		s/finca	€/kg	1,33	1,20	1,30	1,30	1,22					1,34	1,14	1,25
Escarola		s/finca	€/unidad	0,34	0,24	0,28	0,31	0,41	0,31	0,26			0,26	0,26	0,30
Haba	Michironera	s/merc origen	€/kg	0,42	0,35	0,28	0,23	0,21						0,50	0,36
Haba	Tierna	s/merc origen	€/kg	1,53	0,81	0,95	0,68	0,36						1,34	1,37
Lechuga	Baby	s/finca	€/unidad	0,10	0,09	0,12	0,15	0,14	0,11	0,12	0,17	0,19	0,14	0,10	0,11
Lechuga	Iceberg	s/finca	€/unidad	0,29	0,11	0,29	0,31	0,32	0,21	0,20	0,45	0,27	0,17	0,17	0,30
Lechuga	Mini Romana	s/finca	€/unidad			0,28									
Lechuga	Romana	s/finca	€/unidad	0,16	0,14	0,19	0,20	0,24	0,20	0,24	0,47	0,43	0,28	0,22	0,25
Melón	Amarillo	s/finca	€/kg						0,35	0,30	0,22				
Melón	Cantaloups	s/finca	€/kg						0,50	0,37	0,27				
Melón	Galia	s/finca	€/kg						0,38	0,33	0,20				
Melón	Piel de Sapo	s/finca	€/kg						0,30	0,25	0,23	0,16			
Patata	Común	s/finca	€/kg					0,27	0,27	0,25	0,30	0,34	0,34	0,32	
Patata	Spunta	s/finca	€/kg	0,44	0,39	0,40	0,40	0,37							0,56
Pepino Español	Primera	s/merc origen	€/kg	0,98	1,00	0,95	0,57	0,40	0,41	0,38	0,48	0,63	0,77	1,11	0,79



Producto	Variiedad	Posición	Unidad	Ene	Feb	Mar	Abr	May	Jun	Jul	Ago	Sep	Oct	Nov	Dic
Pimiento	Bola	s/merc origen	€/kg							0,75	0,57	0,84	0,53	0,59	
Pimiento	California amarillo (industria)	s/merc origen	€/kg									0,49			
Pimiento	California amarillo	s/merc origen	€/kg			2,74	1,52	0,73	1,05	0,87	0,56	0,27			
Pimiento	California rojo	s/merc origen	€/kg			3,37	1,82	0,72	0,85	0,60	0,38	0,33			
Pimiento	California verde	s/merc origen	€/kg			1,13	1,17	1,19	0,63	0,46	0,33	0,19			
Pimiento	Italiano	s/merc origen	€/kg	1,07	0,84	1,27	1,43	0,87	0,76	0,73	0,37	0,32			
Pimiento	Lamuyo amarillo	s/merc origen	€/kg			3,23	1,82	1,22	1,05	0,86	0,50				
Pimiento	Lamuyo rojo	s/merc origen	€/kg			2,84	1,99	0,87	0,97	0,98	0,62	0,56			
Pimiento	Lamuyo verde	s/merc origen	€/kg			1,33	1,31	0,89	0,74	0,37	0,38	0,35			
Sandía	Con Pepita	s/finca	€/kg							0,15					
Sandía	Invernadero	s/finca	€/kg					0,29	0,18						
Sandía	Sin Pepita	s/finca	€/kg						0,24	0,18	0,12	0,14			
Tomate	Asurcado pintón	s/merc origen	€/kg	0,77	0,40	0,83	0,89	0,64	0,60	0,64	0,76	0,73	1,00	0,74	0,91
Tomate	Cereza	s/merc origen	€/kg	1,64	1,18	1,83	1,17	0,69	1,15	1,40	1,66	1,70	1,36	0,87	1,01
Tomate	Pera	s/merc origen	€/kg	0,50	0,26	0,48	0,55	0,40	0,36	0,52	0,58	0,54	0,86	0,60	0,56
Tomate	Redondo liso rojo	s/merc origen	€/kg	0,74	0,29	0,65	0,72	0,31	0,49	0,59	0,53	0,64	0,75	0,43	0,63

OTROS PRODUCTOS

Aceite Oliva Virgen	Extra de <0.8º	s/merc origen	€/kg	2,80	2,99	2,94	3,27	3,48	3,39	3,35	3,25	3,35	3,38	3,43	3,41
Aceite Oliva Virgen	de 0.8º a 2º	s/merc origen	€/kg	2,23	2,42	2,55	2,98	3,15	3,05	3,05	3,00	3,04	2,97	2,89	3,00
Aceite Oliva Virgen	de > 2º	s/merc origen	€/kg	1,93	2,13	2,27	2,94	3,04	2,95	2,89	2,88	2,93	2,82	2,67	2,72
Arroz	Balilla x Sollana Ecológico	s/merc origen	€/kg										0,80		
Arroz	Bomba (DOP Calasparra)	s/merc origen	€/kg										1,35		
Arroz	Balilla x Sollana (DOP Calasparra)	s/merc origen	€/kg										0,55		
Avena		s/merc origen	€/kg	0,17	0,17	0,17	0,17	0,17	0,17	0,17	0,17	0,19	0,22	0,25	0,25
Cebada	Caballar	s/merc origen	€/kg	0,18	0,17	0,18	0,18	0,19	0,19	0,19	0,20	0,22	0,25	0,28	0,27
Centeno		s/merc origen	€/kg	0,18	0,18	0,18	0,18	0,19	0,19	0,19	0,19	0,21	0,23	0,26	0,25
Garrofa	Entera	s/merc origen	€/kg	0,44	0,44	0,44	0,44	0,44	0,44	0,44		0,60	0,72	0,80	0,90
Garrofa	Semilla (Garrofin)	s/merc origen	€/kg	6,70	6,70	6,70	6,70	6,70	6,70	6,70		12,00	14,33	16,00	18,67
Pimiento de cáscara	Secado con rabo	s/merc origen	€/kg									3,90	3,95	3,95	3,95
Pimiento de cáscara	Secado sin rabo	s/merc origen	€/kg										5,40	5,50	5,50
Trigo	Panificable	s/merc origen	€/kg	0,20	0,20	0,21	0,21	0,22	0,22	0,22	0,22	0,23	0,25	0,28	0,28

VINO

Vino	Tinto (Bullas)	s/bodega	€/hgdo	2,45	2,45	2,45	2,50	2,52	2,53	2,53	2,56	2,75	3,30	3,55	3,55
Vino	Tinto (Jumilla)	s/bodega	€/hgdo	6,25	6,25	6,25	6,25	6,25	6,25	6,25	6,25	6,25	6,25	6,25	6,25
Vino	Tinto (Yecla)	s/bodega	€/hgdo	5,80	5,80	5,80	5,80	5,80	5,80	5,80	5,80	5,80	5,80	5,80	5,80



10.2. Precios medios de las tierras por aprovechamientos (euros/ha). Serie histórica

ADVERTENCIA: Los precios que figuran en la estadística de precios de la tierra son los resultados obtenidos a partir de encuestas realizadas en el marco de una operación estadística oficial.

No son utilizables con fines fiscales y su utilidad es servir de información de referencia para analizar evoluciones espaciales y temporales por entidades públicas y privadas.

PRECIOS (euros/ha)	TIERRAS DE LABOR		HORTALIZAS AIRE LIBRE REGADÍO	CULTIVOS PROTEG.	ARROZ	NARANJ. Regadío	MANDAR. Regadío	LIMON Regadío	FRUTAL. DE HUESO Regadío	FRUTAL. DE PEPITA Regadío	FRUTALES DE FRUTO SECO		VIÑEDO DE MESA Regadío	VIÑEDO DE TRANSF. Secano	PASTIZAL Secano
	Secano	Regadío									Secano	Regadío			
2005															
Máximo	6.397	41.320	41.320	93.486	24.100	45.652	59.952	90.637	20.338	24.959	13.654	17.445	30.041	7.270	1.270
Mínimo	4.313	30.333	30.333	63.244	14.500	38.840	50.374	56.325	14.078	18.017	9.679	10.659	24.465	4.148	651
Más frecuente	5.421	35.154	35.154	75.967	21.800	42.835	54.726	67.777	17.299	21.769	11.821	13.958	27.700	6.100	953
2006															
Máximo	7.083	40.659	40.659	76.652	24.100	45.782	60.141	90.060	20.351	25.227	14.610	18.385	30.228	7.481	1.375
Mínimo	5.018	29.176	29.176	51.406	15.000	39.020	50.643	57.653	14.117	18.287	10.367	11.076	24.975	4.345	762
Más frecuente	5.824	34.251	34.251	65.046	22.000	42.913	54.966	69.920	17.312	22.469	13.132	14.821	27.920	6.272	1.039
2007															
Máximo	8.195	41.924	41.924	84.864	29.470	57.403	62.645	88.572	25.372	27.823	17.800	24.225	35.329	8.467	2.293
Mínimo	5.317	29.317	29.317	59.949	23.309	48.561	49.347	61.775	15.321	17.972	13.224	13.267	27.129	4.695	1.179
Más frecuente	6.433	35.501	35.501	69.050	27.630	52.843	56.135	73.986	19.622	22.565	14.460	17.917	31.525	6.395	1.620
2008															
Máximo	8.174	42.156	42.156	84.952	28.838	58.137	64.271	86.123	30.331	27.711	17.340	23.260	35.933	8.107	2.423
Mínimo	5.318	30.880	30.880	60.058	23.720	48.168	52.188	63.716	18.692	18.727	11.692	14.797	29.516	4.375	1.273
Más frecuente	6.591	34.382	34.382	68.026	26.395	52.928	58.571	74.558	20.615	22.382	13.919	18.100	31.854	5.995	1.601
2009															
Máximo	7.808	39.861	39.861	73.717	28.838	54.830	61.063	83.319	27.998	26.734	16.006	22.489	35.480	7.849	2.355
Mínimo	5.009	28.802	28.802	57.739	22.580	39.294	48.979	61.677	18.100	17.787	10.617	14.283	29.096	4.129	1.218
Más frecuente	6.266	33.687	33.687	66.445	26.255	47.697	55.055	72.089	19.676	21.530	12.897	17.326	31.501	5.497	1.552
2010															
Máximo	7.646	39.747	39.747	80.381	28.838	50.847	59.195	78.317	24.782	25.863	14.671	22.078	38.463	7.849	2.258
Mínimo	4.918	28.345	28.345	55.112	22.580	35.505	44.936	58.421	17.138	17.178	11.213	13.992	27.809	4.109	1.157
Más frecuente	5.955	33.230	33.230	64.567	26.255	41.496	51.744	64.860	18.790	20.910	12.791	17.110	31.335	5.454	1.495
2011															
Máximo	7.666	39.489	39.489	78.634	27.793	49.401	59.294	77.194	23.842	25.344	15.274	21.847	37.916	7.555	2.255
Mínimo	4.823	27.631	27.631	53.858	22.185	34.913	44.936	57.687	16.608	16.859	9.835	14.077	27.223	4.109	1.148
Más frecuente	5.781	32.310	32.310	62.620	25.465	40.861	51.188	64.974	18.416	20.666	11.825	16.688	30.279	5.355	1.451
2012															
Máximo	7.414	36.199	36.199	76.351	27.372	48.957	58.644	74.061	23.531	24.426	14.534	20.878	38.789	7.541	2.204
Mínimo	4.701	25.488	25.488	50.122	21.644	34.621	44.445	55.457	16.416	16.513	9.308	13.311	27.027	4.085	1.093
Más frecuente	5.646	29.491	29.491	59.399	24.731	40.529	49.680	62.279	18.261	20.096	11.450	15.791	30.485	5.328	1.411



10.Precios

PRECIOS (euros/ha)	TIERRAS DE LABOR		HORTALIZAS AIRE LIBRE REGADÍO	CULTIVOS PROTEG.	ARROZ	NARANJ. Regadío	MANDAR. Regadío	LIMON Regadío	FRUTAL. DE HUESO Regadío	FRUTAL. DE PEPITA Regadío	FRUTALES DE FRUTO SECO		VIÑEDO DE MESA Regadío	VIÑEDO DE TRANSF. Secano	PASTIZAL Secano
	Secano	Regadío									Secano	Regadío			
2013															
Máximo	7.496	52.178	52.178	87.779	28.500	57.984	68.184	97.009	31.978	23.382	14.959	20.507	37.554	8.040	1.949
Mínimo	3.192	21.832	21.832	43.578	26.000	28.509	38.241	37.532	18.469	11.763	4.939	10.059	18.510	3.920	691
Más frecuente	4.924	36.298	36.298	59.240	27.000	43.357	57.026	57.806	25.561	18.585	8.993	13.938	27.369	5.298	1.216
2014															
Máximo	7.509	52.374	52.374	87.779	28.500	57.984	68.184	114.289	31.939	23.155	16.425	20.507	37.554	8.040	1.919
Mínimo	3.246	25.707	25.707	43.578	15.000	28.509	38.241	37.532	18.401	13.606	4.949	10.159	18.510	3.920	691
Más frecuente	4.922	38.110	38.110	59.240	26.000	39.223	57.026	59.451	24.646	19.251	9.633	14.065	27.369	5.298	1.205
2015															
Máximo	6.540	43.249	43.249	65.195	28.420	53.744	59.000	117.428	36.490	23.650	14.730	20.689	39.894	8.040	1.308
Mínimo	3.025	22.299	22.299	32.230	22.900	28.856	36.336	38.299	24.133	13.850	4.462	12.260	26.128	3.800	578
Más frecuente	4.616	32.975	32.975	42.263	27.000	37.712	50.694	60.050	29.791	19.526	8.918	15.656	32.564	5.238	938
2016															
Máximo	6.409	44.130	44.130	65.625	28.420	49.622	50.507	118.394	36.420	24.080	14.954	20.861	39.096	8.040	1.308
Mínimo	2.995	22.712	22.712	34.611	22.900	26.042	31.581	41.251	24.431	14.124	4.614	12.364	26.597	3.800	578
Más frecuente	4.547	33.626	33.626	43.431	27.000	38.088	48.039	62.319	30.174	19.358	9.067	15.773	33.271	5.238	938
2017															
Máximo	7.371	46.336	46.336	85.313	28.988	54.088	58.083	123.129	38.242	25.284	16.748	22.530	47.697	8.442	1.374
Mínimo	3.145	21.577	21.577	38.072	23.358	27.344	34.108	42.076	24.676	14.265	4.706	12.612	28.724	3.762	595
Más frecuente	5.002	34.635	34.635	49.945	27.540	39.992	52.362	64.188	31.079	19.939	9.611	16.720	38.928	5.500	985
2018															
Máximo	7.426	46.470	47.263	102.376	28.988	54.088	58.083	123.129	37.261	25.741	16.555	22.718	52.467	8.442	1.357
Mínimo	3.177	21.685	22.009	45.686	23.358	27.344	34.108	42.076	23.950	14.420	4.609	12.560	31.596	3.762	584
Más frecuente	5.016	34.743	35.328	59.934	27.540	39.992	52.362	64.188	30.261	20.243	9.253	16.936	42.821	5.500	953
2019															
Máximo	7.204	46.470	48.208	102.887	29.568	54.088	58.083	123.129	39.393	28.187	16.637	24.793	52.991	8.425	1.357
Mínimo	3.082	21.685	22.449	45.915	23.825	27.344	34.108	42.076	25.321	15.790	4.632	13.707	31.912	3.754	584
Más frecuente	4.865	34.743	36.034	60.234	28.091	39.992	52.362	64.188	31.993	22.167	9.300	18.482	43.249	5.489	953
2020															
Máximo	7.659	49.019	50.010	114.165	31.194	54.629	58.664	143.445	40.193	28.187	17.494	25.001	57.716	8.425	1.416
Mínimo	3.277	22.874	23.288	50.948	25.135	27.617	34.449	49.019	25.835	15.790	4.871	13.822	34.758	3.754	610
Más frecuente	5.172	36.648	37.381	66.836	29.636	40.392	52.886	74.779	32.643	22.167	9.779	18.638	47.106	5.489	995
2021															
Máximo	6.944	49.658	50.662	131.805	31.600	65.011	56.083	120.708	42.093	28.823	16.734	22.774	59.363	8.425	1.397
Mínimo	2.971	23.172	23.591	58.820	25.463	32.865	32.933	41.249	27.056	16.146	4.659	12.591	35.750	3.754	602
Más frecuente	4.690	37.126	37.868	77.163	30.022	48.068	50.559	62.926	34.186	22.667	9.354	16.978	48.450	5.489	982



11

Enlaces de interés



11. Enlaces de interés

Se muestran a continuación enlaces a diferentes Organismos en los que se puede ampliar o complementar la información contenida en esta publicación:

- Agencia Estatal de Meteorología – AEMET
<http://www.aemet.es/es/portada>

- Consejo de Agricultura Ecológica de la Región de Murcia – CAERM
<https://caermurcia.com/caerm/>

- Centro Regional de Estadística de Murcia – CREM
<http://econet.carm.es/>

- Consejo Económico y Social de la Región de Murcia – CES
<https://www.cesmurcia.es/cesmurcia/>

- Estadísticas del Comercio Exterior de España y la Unión Europea – DATACOMEX
<http://datacomex.comercio.es/>

- Instituto Geográfico Regional – IGN
<https://www.ign.es/web/ign/portal>

- Instituto Murciano de Investigación y Desarrollo Agrario y Alimentario – IMIDA
<http://www.imida.es/> (web general)
<http://idearm.imida.es/> (Geoportal del agua)

- Instituto Nacional de Estadística – INE
<http://www.ine.es/>

- INE – Censo Agrario 2020
<https://www.ine.es/censoagrario2020/presentacion/index.htm>

- Ministerio de Agricultura, Pesca y Alimentación – MAPA
<https://www.mapa.gob.es/es/> (web general del Ministerio)



<https://www.mapa.gob.es/es/estadistica/temas/default.aspx> (Estadística)

<https://www.mapa.gob.es/es/ministerio/servicios/analisis-y-prospectiva/ECREA.aspx> (Estudios de costes y rentas de las explotaciones agrarias)

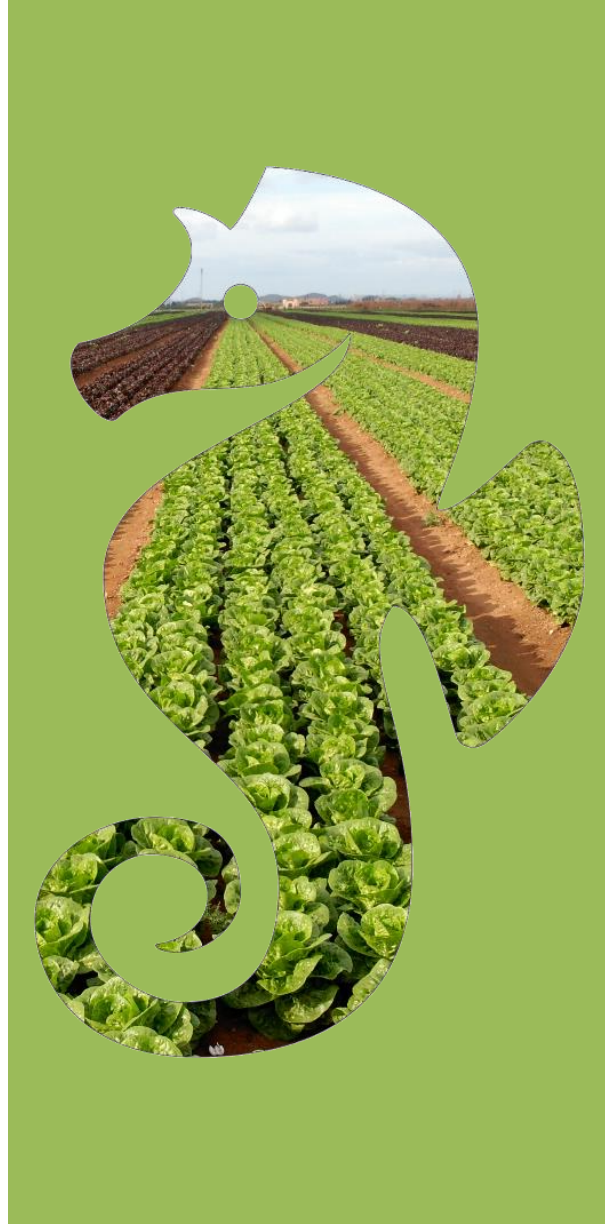

Estadística Agraria de Murcia **2020/21**

