

Datos provisionales según la fecha de baja del accidente



Resumen estadístico de siniestralidad laboral (R.E.S.L.)

Avance de datos MARZO 2024

Los datos corresponden a accidentes de trabajo según la fecha de baja en la que se produjeron los mismos.

INDICE	1-2
NOTAS METODOLÓGICAS.....	3-4
SINIESTRALIDAD LABORAL	
- RESL DE MARZO 2024	5-6
- TABLA DE ACCIDENTES CON BAJA EN JORNADA DE TRABAJO POR SECTOR Y GRAVEDAD POR LA FECHA DE BAJA - AÑO 2024	7
- TABLA DE ACCIDENTES DE TRABAJO CON BAJA SEGÚN SECTOR DE ACTIVIDAD Y SEXO POR LA FECHA DE BAJA - AÑO 2024	8
- TABLA DE ACCIDENTES MORTALES POR LA FECHA DE BAJA MARZO 2024, ACUMULADOS EN EL AÑO Y DISTRIBUIDOS POR SECTORES	9
- TABLA DE ACCIDENTES Y ENFERMEDADES PROFESIONALES POR LA FECHA DE BAJA - PERIODO 2022 - 2024	10
- TABLA DE ACCIDENTES POR GRAVEDAD POR LA FECHA DE BAJA - PERIODO 2022 - 2024	11
- GRÁFICO DE LA EVOLUCIÓN MENSUAL DE LOS ÍNDICES DE INCIDENCIA DE LOS ACCIDENTES TOTALES CON BAJA EN JORNADA DE TRABAJO POR LA FECHA DE BAJA - PERIODO 2022 - 2024	12
- GRÁFICO DE LA EVOLUCIÓN MENSUAL DE LOS ÍNDICES DE INCIDENCIA DE LOS ACCIDENTES LEVES CON BAJA EN JORNADA DE TRABAJO POR LA FECHA DE BAJA - PERIODO 2022 - 2024	13
- GRÁFICO DE LA EVOLUCIÓN MENSUAL DE LOS ÍNDICES DE INCIDENCIA DE LOS ACCIDENTES GRAVES CON BAJA EN JORNADA DE TRABAJO POR LA FECHA DE BAJA - PERIODO 2022 - 2024.....	14
- GRÁFICO DE LA EVOLUCIÓN MENSUAL DE LOS ÍNDICES DE INCIDENCIA DE LOS ACCIDENTES MORTALES CON BAJA EN JORNADA DE TRABAJO POR LA FECHA DE BAJA - PERIODO 2022 - 2024.....	15
- GRÁFICO DE LA EVOLUCIÓN MENSUAL DE LOS INDICES DE INCIDENCIA POR LA FECHA DE BAJA - SECTOR AGRICULTURA - PERIODO 2022 - 2024..	16

-	GRÁFICO DE LA EVOLUCIÓN MENSUAL DE LOS ÍNDICES DE INCIDENCIA POR LA FECHA DE BAJA - SECTOR INDUSTRIA - PERIODO 2022 - 2024	17
-	GRÁFICO DE LA EVOLUCIÓN MENSUAL DE LOS ÍNDICES DE INCIDENCIA POR LA FECHA DE BAJA - SECTOR CONSTRUCCIÓN - PERIODO 2022 - 2024	18
-	GRÁFICO DE LA EVOLUCIÓN MENSUAL DE LOS ÍNDICES DE INCIDENCIA POR LA FECHA DE BAJA - SECTOR SERVICIOS - PERIODO 2022 - 2024.....	19

ENFERMEDADES PROFESIONALES

-	ENFERMEDADES PROFESIONALES POR LA FECHA DE LA BAJA - PERIODO 2022 - 2024	20
-	ENFERMEDADES PROFESIONALES POR LA FECHA DE BAJA Y SECTORES - AÑO 2024.....	21

Notas metodológicas

En la lectura y valoración de los datos contenidos en este informe se deben tener en cuenta los siguientes

Aspectos metodológicos:

- Se considera como actividad económica (CNAE) la del centro de trabajo donde el trabajador estaba dado de alta en la Seguridad Social.
- Desde ENERO de 2019 la cobertura de accidentes de trabajo y enfermedades profesionales es obligatoria para todos los trabajadores del Régimen Especial de Trabajadores Autónomos (RETA), antes de este año la cobertura era sola voluntaria.
- Desde el mes de ENERO de 2019, el Ministerio de Trabajo y Economía Social (MITES) modifica el concepto estadístico de accidente de trabajo mortal, de acuerdo con la definición usada por la ESAW (estadística de accidentes de trabajo de Eurostat) y la OIT (Organización Internacional del Trabajo), se considera accidente mortal: “el que ocasiona la muerte de una víctima en el plazo de un año de este”, independientemente de su calificación inicial. Estos fallecimientos se comunican a través de la Relación de Altas y Fallecimientos.

Accidentes de trabajo

- Los datos relativos a accidentes de trabajo se basan en la información proveniente del sistema DELT@ del MITES. En este informe mensual se incluye la información relativa a los accidentes de trabajo, aceptados por las entidades gestoras y la autoridad laboral, que han causado baja en el mes correspondiente, cuya fecha de baja corresponde a dicho mes. Para el dato de accidentes de trabajo sin baja, se contabilizan los accidentes sin baja cuya fecha de accidente esté incluida dentro del mes de referencia.
- El recuento estadístico de esta publicación se cierra el día 1 (o siguiente día hábil) del segundo mes posterior al final del mes de referencia de los datos (ejemplo el mes de ENERO se cierra el 1 de marzo o siguiente día hábil).

- **El Sistema DELT@ es un registro en constante evolución, en el que los datos de los accidentes y la calificación de estos puede variar por motivos tan diversos como una sentencia judicial o una variación en la consideración de la Mutua de Accidentes de Trabajo y Enfermedades Profesionales de la Seguridad Social. Por ese motivo, puede darse la circunstancia de que se produzcan cambios en el registro del sistema DELT@ con posterioridad al volcado de datos de dicho sistema que se efectúa para la elaboración de este informe, por lo que una consulta de este en fecha posterior ofrecería valores distintos a los reflejados aquí.**

Enfermedades Profesionales

- **La fuente utilizada para la obtención de los datos relativos a las mismas es el sistema CEPROSS del Ministerio de Trabajo y Economía Social, utilizando como fecha de referencia aquella en que la enfermedad es comunicada y tiene entrada en el sistema de notificación.**

Afiliados

- **Los datos relativos a los afiliados incluidos en este informe proceden de la Tesorería General de la Seguridad Social y el MITES.**

MARZO 2024

ACCIDENTES EN JORNADA DE TRABAJO Y ENFERMEDADES PROFESIONALES SEGUN ACTIVIDAD ECONOMICA	Accidentes						EE. PP.		
	Sin baja	Leves	Graves	Mortales	Con baja	Totales	Sin baja	Con baja	Totales
No consta	-	-	-	-	-	-	-	-	-
01. Agricultura, ganadería, caza y servicios relacionados con las mismas	203	220	1	-	221	424	16	22	38
02. Silvicultura y explotación forestal	-	5	-	-	5	5	-	-	-
03. Pesca y acuicultura	1	3	-	-	3	4	-	1	1
Total Sector Agricultura	204	228	1	-	229	433	16	23	39
05. Extracción de antracita, hulla y lignito	-	-	-	-	-	-	-	-	-
06. Extracción de crudo de petróleo y gas natural	-	-	-	-	-	-	-	-	-
07. Extracción de minerales metálicos	-	-	-	-	-	-	-	-	-
08. Otras industrias extractivas	5	2	-	-	2	7	-	-	-
09. Actividades de apoyo a las industrias extractivas	-	-	-	-	-	-	-	-	-
10. Industria de la alimentación	76	135	-	-	135	211	27	27	54
11. Fabricación de bebidas	10	1	-	-	1	11	-	-	-
12. Industria del tabaco	-	-	-	-	-	-	-	-	-
13. Industria textil	4	1	-	-	1	5	-	-	-
14. Confección de prendas de vestir	1	-	-	-	-	1	-	-	-
15. Industria del cuero y del calzado	2	4	-	-	4	6	1	-	1
16. Industria de la madera y del corcho, excepto muebles; cestería y espartería	10	8	-	-	8	18	-	-	-
17. Industria del papel	8	3	-	-	3	11	-	-	-
18. Artes gráficas y reproducción de soportes grabados	6	3	-	-	3	9	3	1	4
19. Coquerías y refino de petróleo	-	-	-	-	-	-	-	-	-
20. Industria química	17	10	-	1	11	28	1	1	2
21. Fabricación de productos farmacéuticos	1	-	-	-	-	1	-	-	-
22. Fabricación de productos de caucho y plásticos	35	13	-	-	13	48	2	2	4
23. Fabricación de otros productos minerales no metálicos	11	11	-	-	11	22	2	2	4
24. Metalurgia; fabricación de productos de hierro, acero y ferroaleaciones	8	10	-	-	10	18	1	-	1
25. Fabricación de productos metálicos, excepto maquinaria y equipo	64	29	-	-	29	93	4	-	4
26. Fabricación de productos informáticos, electrónicos y ópticos	-	-	-	-	-	-	-	-	-
27. Fabricación de material y equipo eléctrico	1	-	-	-	-	1	-	-	-
28. Fabricación de maquinaria y equipo n.c.o.p.	17	8	-	-	8	25	2	-	2
29. Fabricación de vehículos de motor, remolques y semirremolques	1	2	-	-	2	3	-	-	-
30. Fabricación de otro material de transporte	1	2	-	-	2	3	-	-	-
31. Fabricación de muebles	69	17	-	-	17	86	4	4	8
32. Otras industrias manufactureras	7	6	-	-	6	13	1	-	1
33. Reparación e instalación de maquinaria y equipo	23	9	-	-	9	32	-	1	1
35. Suministro de energía eléctrica, gas, vapor y aire acondicionado	-	1	-	-	1	1	-	-	-
36. Captación, depuración y distribución de agua	2	3	-	-	3	5	-	-	-
37. Recogida y tratamiento de aguas residuales	1	1	-	-	1	2	-	-	-
38. Recogida, tratamiento y eliminación de residuos; valorización	8	3	-	-	3	11	-	-	-
39. Actividades de descontaminación y otros servicios de gestión de residuos	1	-	-	-	-	1	-	-	-
Total Sector Industria	389	282	-	1	283	672	48	38	86
41. Construcción de edificios	69	53	-	-	53	122	4	2	6
42. Ingeniería civil	8	6	-	-	6	14	-	-	-
43. Actividades de construcción especializada	108	120	1	-	121	229	7	8	15
Total Sector Construcción	185	179	1	-	180	365	11	10	21

ACCIDENTES EN JORNADA DE TRABAJO Y ENFERMEDADES PROFESIONALES SEGUN ACTIVIDAD ECONOMICA	Accidentes						EE. PP.		
	Sin baja	Leves	Graves	Mortales	Con baja	Totales	Sin baja	Con baja	Totales
45. Venta y reparación de vehículos de motor y motocicletas	40	35	-	-	35	75	6	3	9
46. Comercio al por mayor e intermediarios del comercio, excepto de vehículos de motor y motocicletas	89	80	-	-	80	169	8	3	11
47. Comercio al por menor, excepto de vehículos de motor y motocicletas	133	55	-	-	55	188	16	8	24
49. Transporte terrestre y por tubería	45	68	1	-	69	114	1	-	1
50. Transporte marítimo y por vías navegables interiores	1	4	-	-	4	5	-	-	-
51. Transporte aéreo	1	-	-	-	-	1	-	-	-
52. Almacenamiento y actividades anexas al transporte	9	8	1	-	9	18	-	-	-
53. Actividades postales y de correos	7	9	-	-	9	16	1	-	1
55. Servicios de alojamiento	7	11	-	-	11	18	2	-	2
56. Servicios de comidas y bebidas	81	72	-	-	72	153	5	8	13
58. Edición	-	-	-	-	-	-	-	-	-
59. Actividades cinematográficas, de vídeo y de programas de televisión, grabación de sonido y edición musical	1	-	-	-	-	1	-	-	-
60. Actividades de programación y emisión de radio y televisión	2	1	-	-	1	3	-	-	-
61. Telecomunicaciones	4	13	-	-	13	17	-	-	-
62. Programación, consultoría y otras actividades relacionadas con la informática	2	1	-	-	1	3	-	-	-
63. Servicios de información	-	6	-	-	6	6	-	-	-
64. Servicios financieros, excepto seguros y fondos de pensiones	3	-	-	-	-	3	-	-	-
65. Seguros, reaseguros y fondos de pensiones, excepto Seguridad Social obligatoria	-	-	-	-	-	-	-	-	-
66. Actividades auxiliares a los servicios financieros y a los seguros	-	1	-	-	1	1	-	-	-
68. Actividades inmobiliarias	-	1	-	-	1	1	-	-	-
69. Actividades jurídicas y de contabilidad	7	2	-	-	2	9	-	-	-
70. Actividades de las sedes centrales; actividades de consultoría de gestión empresarial	4	1	-	-	1	5	-	-	-
71. Servicios técnicos de arquitectura e ingeniería; ensayos y análisis técnicos	5	7	-	-	7	12	-	-	-
72. Investigación y desarrollo	2	-	-	-	-	2	-	-	-
73. Publicidad y estudios de mercado	-	1	-	-	1	1	-	-	-
74. Otras actividades profesionales, científicas y técnicas	2	4	-	-	4	6	1	-	1
75. Actividades veterinarias	1	-	-	-	-	1	-	-	-
77. Actividades de alquiler	7	5	-	-	5	12	-	1	1
78. Actividades relacionadas con el empleo	43	63	-	-	63	106	3	3	6
79. Actividades de agencias de viajes, operadores turísticos, servicios de reservas y actividades relacionadas con los mismos	1	-	-	-	-	1	-	-	-
80. Actividades de seguridad e investigación	8	10	-	-	10	18	-	-	-
81. Servicios a edificios y actividades de jardinería	35	27	-	1	28	63	13	7	20
82. Actividades administrativas de oficina y otras actividades auxiliares a las empresas	7	5	-	-	5	12	-	-	-
84. Administración Pública y defensa; Seguridad Social obligatoria	45	26	-	-	26	71	1	1	2
85. Educación	25	19	-	-	19	44	1	1	2
86. Actividades sanitarias	79	24	-	-	24	103	3	3	6
87. Asistencia en establecimientos residenciales	23	18	-	-	18	41	3	1	4
88. Actividades de servicios sociales sin alojamiento	29	9	-	-	9	38	1	-	1
90. Actividades de creación, artísticas y espectáculos	-	2	-	-	2	2	-	-	-
91. Actividades de bibliotecas, archivos, museos y otras actividades culturales	-	-	-	-	-	-	-	-	-
92. Actividades de juegos de azar y apuestas	2	-	-	-	-	2	-	-	-
93. Actividades deportivas, recreativas y de entretenimiento	20	8	1	-	9	29	1	1	2
94. Actividades asociativas	6	2	-	-	2	8	-	-	-
95. Reparación de ordenadores, efectos personales y artículos de uso doméstico	1	1	-	-	1	2	-	-	-
96. Otros servicios personales	12	5	-	-	5	17	1	7	8
97. Actividades de los hogares como empleadores de personal doméstico	2	3	1	-	4	6	-	3	3
99. Actividades de organizaciones y organismos extraterritoriales	-	-	-	-	-	-	-	-	-
Total Sector Servicios	791	607	4	1	612	1.403	67	50	117
TOTAL ACCIDENTES EN JORNADA DE TRABAJO	1.569	1.296	6	2	1.304	2.873			
TOTAL ACCIDENTES IN ITINERE		222	2	-	224	224			
TOTAL GENERAL	1.569	1.518	8	2	1.528	3.097	142	121	263

SINIESTRALIDAD LABORAL

Accidentes con Baja en Jornada de Trabajo por Sector y Gravedad por Fecha de Baja - AÑO 2024

	AGRICULTURA				INDUSTRIA				CONSTRUCCION				SERVICIOS				TOTALES			
	Leves	Graves	Mortales	TOTALES	Leves	Graves	Mortales	TOTALES	Leves	Graves	Mortales	TOTALES	Leves	Graves	Mortales	TOTALES	Leves	Graves	Mortales	TOTALES
ENERO	244	-	-	244	362	2	-	364	206	3	1	210	778	3	1	782	1.590	8	2	1.600
FEBRERO	257	1	-	258	424	2	1	427	217	-	-	217	758	7	-	765	1.656	10	1	1.667
MARZO	228	1	-	229	282	-	1	283	179	1	-	180	607	4	1	612	1.296	6	2	1.304
ABRIL	-	-	-	-	-	-	-	-	-	-	-	-	-	-	-	-	-	-	-	-
MAYO	-	-	-	-	-	-	-	-	-	-	-	-	-	-	-	-	-	-	-	-
JUNIO	-	-	-	-	-	-	-	-	-	-	-	-	-	-	-	-	-	-	-	-
JULIO	-	-	-	-	-	-	-	-	-	-	-	-	-	-	-	-	-	-	-	-
AGOSTO	-	-	-	-	-	-	-	-	-	-	-	-	-	-	-	-	-	-	-	-
SEPTIEMBRE	-	-	-	-	-	-	-	-	-	-	-	-	-	-	-	-	-	-	-	-
OCTUBRE	-	-	-	-	-	-	-	-	-	-	-	-	-	-	-	-	-	-	-	-
NOVIEMBRE	-	-	-	-	-	-	-	-	-	-	-	-	-	-	-	-	-	-	-	-
DICIEMBRE	-	-	-	-	-	-	-	-	-	-	-	-	-	-	-	-	-	-	-	-
TOTALES	729	2	-	731	1.068	4	2	1.074	602	4	1	607	2.143	14	2	2.159	4.542	24	5	4.571

SINIESTRALIDAD LABORAL

Accidentes de trabajo con baja según sector de actividad y sexo por Fecha de Baja. Año 2024

	AGRICULTURA				INDUSTRIA				CONSTRUCCIÓN				SERVICIOS				TOTALES			
	En jornada		In itinere		En jornada		In itinere		En jornada		In itinere		En jornada		In itinere		En jornada		In itinere	
	Hombre	Mujer	Hombre	Mujer	Hombre	Mujer	Hombre	Mujer	Hombre	Mujer	Hombre	Mujer	Hombre	Mujer	Hombre	Mujer	Hombre	Mujer	Hombre	Mujer
ENERO	178	66	4	15	288	76	32	9	205	5	7	1	508	274	63	91	1.179	421	106	116
FEBRERO	188	70	16	12	358	69	34	11	212	5	17	1	514	251	64	112	1.272	395	131	136
MARZO	162	67	23	9	219	64	22	10	177	3	7	-	386	226	58	95	944	360	110	114
ABRIL																	-	-	-	-
MAYO																	-	-	-	-
JUNIO																	-	-	-	-
JULIO																	-	-	-	-
AGOSTO																	-	-	-	-
SEPTIEMBRE																	-	-	-	-
OCTUBRE																	-	-	-	-
NOVIEMBRE																	-	-	-	-
DICIEMBRE																	-	-	-	-
TOTAL ANUAL	528	203	43	36	865	209	88	30	594	13	31	2	1.408	751	185	298	3.395	1.176	347	366

ACCIDENTES MORTALES POR FECHA DE BAJA

Marzo 2024

Entorno	Total	Forma	Número	Subforma						
				Tráfico	Infarto / Derrame	Caída de altura	Atrapa- miento	Vuelco de maquina	Caída de objetos	Otra subforma
En jornada de trabajo	2	Otra provincia	-							
		Tráfico	1	1						
		Pat. no traumática	-							
		Otras formas	1						1	
In itinere	0	Tráfico	-							
		Pat. no traumática	-							
Total accidentes mortales			2	1	-	-	-	-	-	1

ACUMULADO AÑO 2024

En jornada de trabajo	5	Otra provincia	1	1	-	-	-	-	-	-
		Tráfico	1	1	-	-	-	-	-	-
		Pat. no traumática	-	-	-	-	-	-	-	-
		Otras formas	3	-	-	-	1	-	-	2
In itinere	-	Tráfico	-	-	-	-	-	-	-	-
		Pat. no traumática	-	-	-	-	-	-	-	-
Total accidentes mortales			5	2	-	-	1	-	-	2

ACCIDENTES MORTALES POR SECTOR Y TIPO

Marzo 2024

Sector	Número	Tráfico	Infarto / Derrame	Caída de altura	Atrapa- miento	Vuelco de maquina	Caída de objetos	Otra subforma
AGRICULTURA	-							
INDUSTRIA	1							1
CONSTRUCCION	-							
SERVICIOS	1	1						

SINIESTRALIDAD LABORAL

Accidentes y Enfermedades Profesionales por Fecha de Baja

Periodo 2022 - 2024

	AÑO 2022					AÑO 2023					AÑO 2024				
	Accidentes			Enfermedades profesionales		Accidentes			Enfermedades profesionales		Accidentes			Enfermedades profesionales	
	En jornada		In itinere			En jornada		In itinere			En jornada		In itinere		
	sin baja	con baja	con baja	sin baja	con baja	sin baja	con baja	con baja	sin baja	con baja	sin baja	con baja	con baja	sin baja	con baja
ENERO	1.880	1.519	203	106	90	1.379	1.498	220	96	62	1.432	1.600	222	105	119
FEBRERO	2.330	1.538	212	103	94	1.676	1.503	197	140	91	1.687	1.667	267	179	95
MARZO	1.813	1.779	200	154	98	1.712	1.721	215	143	101	1.569	1.304	224	142	121
1º TRIMESTRE	6.023	4.836	615	363	282	4.767	4.722	632	379	254	4.688	4.571	713	426	335
ABRIL	1.845	1.429	173	91	87	1.851	1.383	196	104	72	-	-	-	-	-
MAYO	1.680	1.806	219	116	114	1.578	1.777	265	114	136	-	-	-	-	-
JUNIO	1.921	1.706	272	105	92	1.855	1.742	250	170	162	-	-	-	-	-
2º TRIMESTRE	5.446	4.941	664	312	293	5.284	4.902	711	388	370	-	-	-	-	-
JULIO	1.823	1.601	275	84	80	1.721	1.743	239	110	110	-	-	-	-	-
AGOSTO	1.684	1.569	189	63	64	1.556	1.579	228	85	136	-	-	-	-	-
SEPTIEMBRE	1.661	1.582	195	96	88	1.743	1.665	221	85	103	-	-	-	-	-
3º TRIMESTRE	5.168	4.752	659	243	232	5.020	4.987	688	280	349	-	-	-	-	-
OCTUBRE	1.793	1.596	217	122	114	1.623	1.621	308	105	101	-	-	-	-	-
NOVIEMBRE	1.869	1.715	235	112	63	1.824	1.659	267	91	102	-	-	-	-	-
DICIEMBRE	1.751	1.305	214	86	73	1.685	1.238	184	118	60	-	-	-	-	-
4º TRIMESTRE	5.413	4.616	666	320	250	5.132	4.518	759	314	263	-	-	-	-	-
ACUM. ENE-MAR.	6.023	4.836	615	363	282	4.767	4.722	632	379	254	4.688	4.571	713	426	335
TOTAL ANUAL	22.050	19.145	2.604	1.238	1.057	20.203	19.129	2.790	1.361	1.236	4.688	4.571	713	426	335

SINIESTRALIDAD LABORAL

Accidentes por gravedad por la Fecha de Baja

Periodo 2022 - 2024

	AÑO 2022						AÑO 2023						AÑO 2024					
	En jornada			In itinere			En jornada			In itinere			En jornada			In itinere		
	Leves	Graves	Mortales	Leves	Graves	Mortales	Leves	Graves	Mortales	Leves	Graves	Mortales	Leves	Graves	Mortales	Leves	Graves	Mortales
ENERO	1.507	8	4	201	2	-	1.492	6	-	220	-	-	1.590	8	2	220	2	-
FEBRERO	1.527	6	5	206	5	1	1.499	1	3	196	1	-	1.656	10	1	266	1	-
MARZO	1.765	13	1	199	-	1	1.710	9	2	214	1	-	1.296	6	2	222	2	-
1º TRIMESTRE	4.799	27	10	606	7	2	4.701	16	5	630	2	-	4.542	24	5	708	5	0
ABRIL	1.419	7	3	171	2	-	1.376	6	1	194	1	1	-	-	-	-	-	-
MAYO	1.792	10	4	219	-	-	1.770	4	3	261	2	2	-	-	-	-	-	-
JUNIO	1.697	6	3	269	3	-	1.729	12	1	248	2	-	-	-	-	-	-	-
2º TRIMESTRE	4.908	23	10	659	5	-	4.875	22	5	703	5	3	-	-	-	-	-	0
JULIO	1.588	8	5	271	3	1	1.723	14	6	237	2	-	-	-	-	-	-	-
AGOSTO	1.553	9	7	188	1	-	1.573	5	1	228	-	-	-	-	-	-	-	-
SEPTIEMBRE	1.577	2	3	195	-	-	1.655	8	2	221	-	-	-	-	-	-	-	-
3º TRIMESTRE	4.718	19	15	654	4	1	4.951	27	9	686	2	-	-	-	-	-	-	0
OCTUBRE	1.591	3	2	214	-	3	1.614	5	2	304	2	2	-	-	-	-	-	-
NOVIEMBRE	1.703	8	4	235	-	-	1.651	7	1	265	1	1	-	-	-	-	-	-
DICIEMBRE	1.296	6	3	212	2	-	1.231	6	1	181	1	2	-	-	-	-	-	-
4º TRIMESTRE	4.590	17	9	661	2	3	4.496	18	4	750	4	5	-	-	-	-	-	-
ACUM. ENE-MAR	4.799	27	10	606	7	2	4.701	16	5	630	2	-	4.542	24	5	708	5	-
TOTAL ANUAL	19.015	86	44	2.580	18	6	19.023	83	23	2.769	13	8	4.542	24	5	708	5	-

EVOLUCIÓN MENSUAL DE LOS INDICES DE INCIDENCIA ACCIDENTES TOTALES CON BAJA EN JORNADA DE TRABAJO POR LA FECHA DE BAJA AÑOS 2022 - 2024

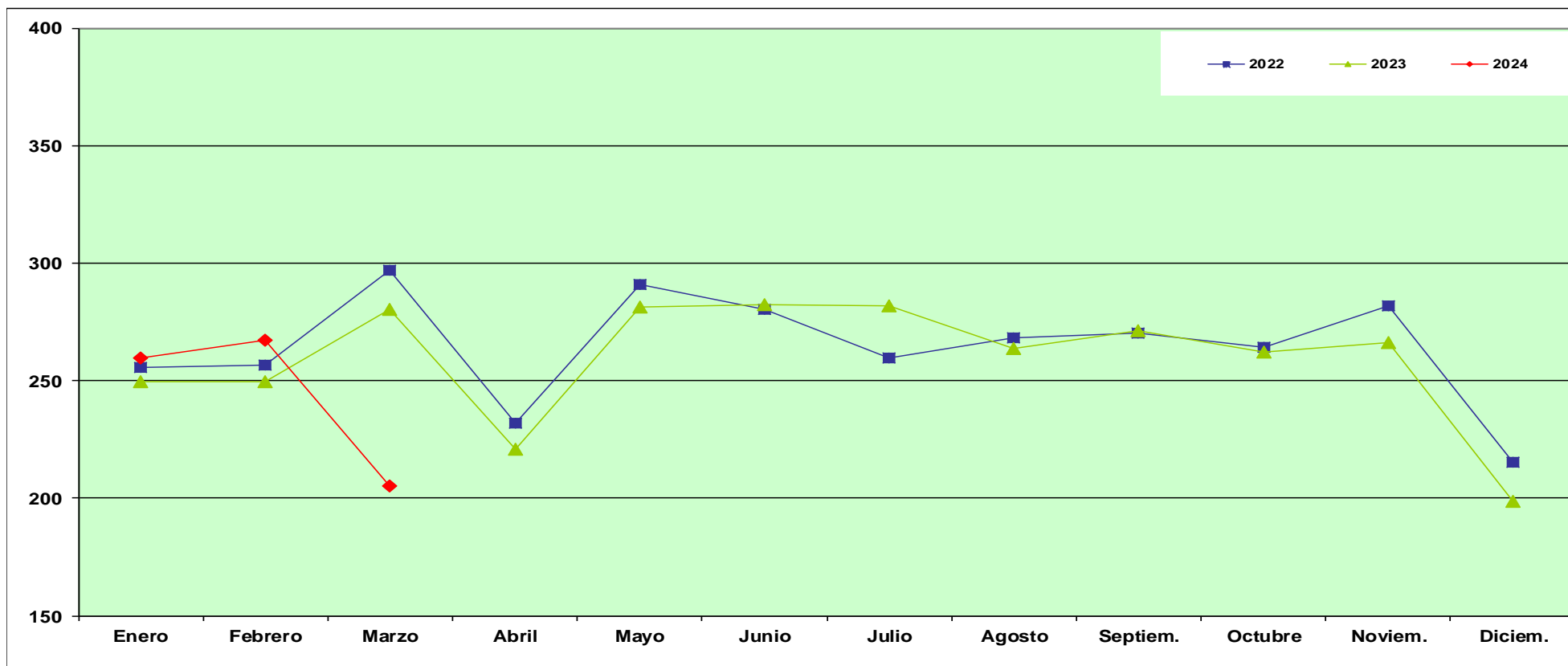

	Enero	Febrero	Marzo	Abril	Mayo	Junio	Julio	Agosto	Septiem.	Octubre	Noviem.	Diciem.	Ene-Mar.
2022	255,42	256,74	296,71	231,94	290,69	280,19	259,63	268,08	269,96	264,38	281,66	215,17	809,00
2023	249,65	249,34	280,28	220,60	281,26	282,31	281,62	263,61	271,02	262,08	266,35	198,69	779,69
2024	259,87	267,29	205,03										731,22

Indice de Incidencia = Nº de accidentes con baja en jornada de trabajo por cada 100,000 trabajadores afiliados a la Seguridad Social con las contingencias cubiertas (incluye autónomos)

Fuente: Instituto de Seguridad y Salud Laboral

EVOLUCIÓN MENSUAL DE LOS INDICES DE INCIDENCIA ACCIDENTES LEVES CON BAJA EN JORNADA DE TRABAJO POR LA FECHA DE BAJA AÑOS 2022 - 2024

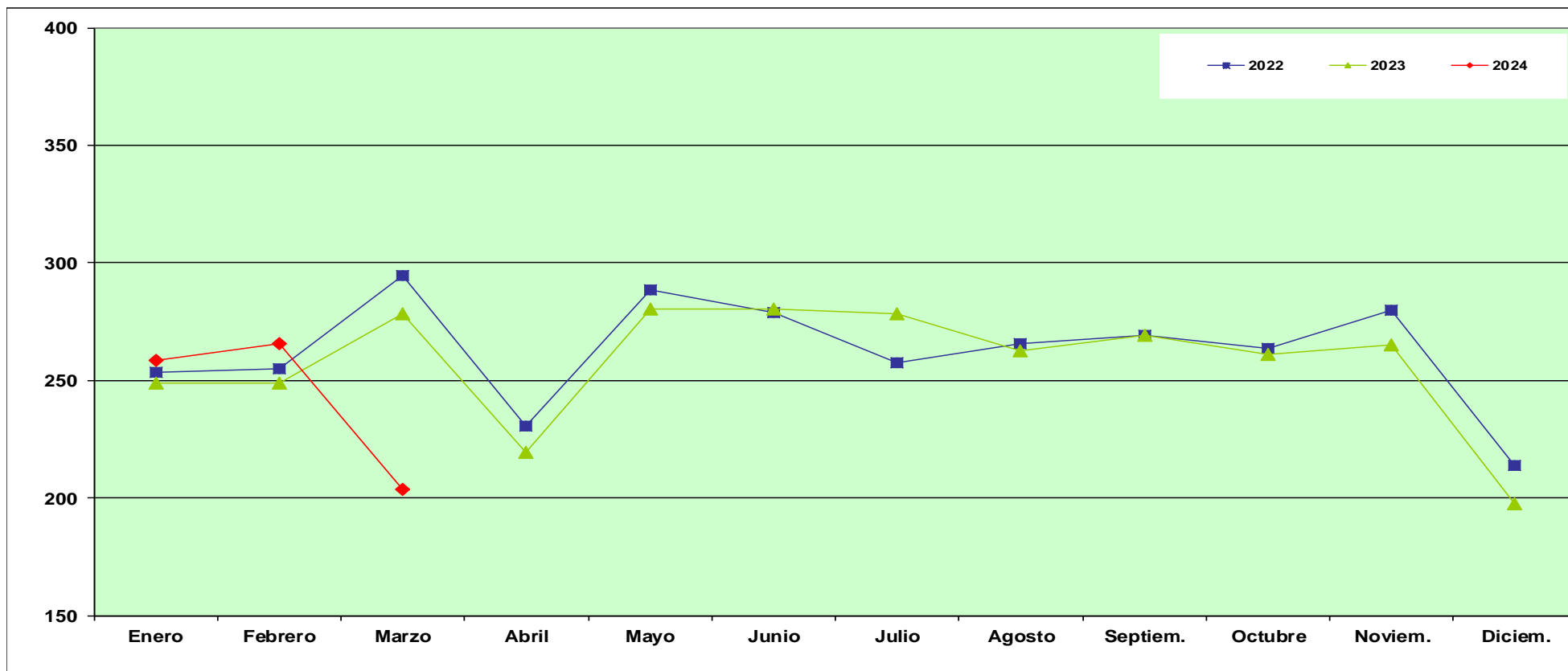

	Enero	Febrero	Marzo	Abril	Mayo	Junio	Julio	Agosto	Septiem.	Octubre	Noviem.	Diciem.	Ene-Mar.
2022	253,40	254,91	294,38	230,32	288,44	278,71	257,52	265,35	269,11	263,55	279,69	213,69	802,81
2023	248,65	248,67	278,48	219,48	280,15	280,20	278,39	262,61	269,39	260,95	265,06	197,56	776,22
2024	258,24	265,53	203,77										726,58

Indice de Incidencia = Nº de accidentes con baja en jornada de trabajo por cada 100,000 trabajadores afiliados a la Seguridad Social con las contingencias cubiertas (incluye autónomos)

Fuente: Instituto de Seguridad y Salud Laboral

EVOLUCIÓN MENSUAL DE LOS INDICES DE INCIDENCIA ACCIDENTES GRAVES CON BAJA EN JORNADA DE TRABAJO POR LA FECHA DE BAJA AÑOS 2022 - 2024

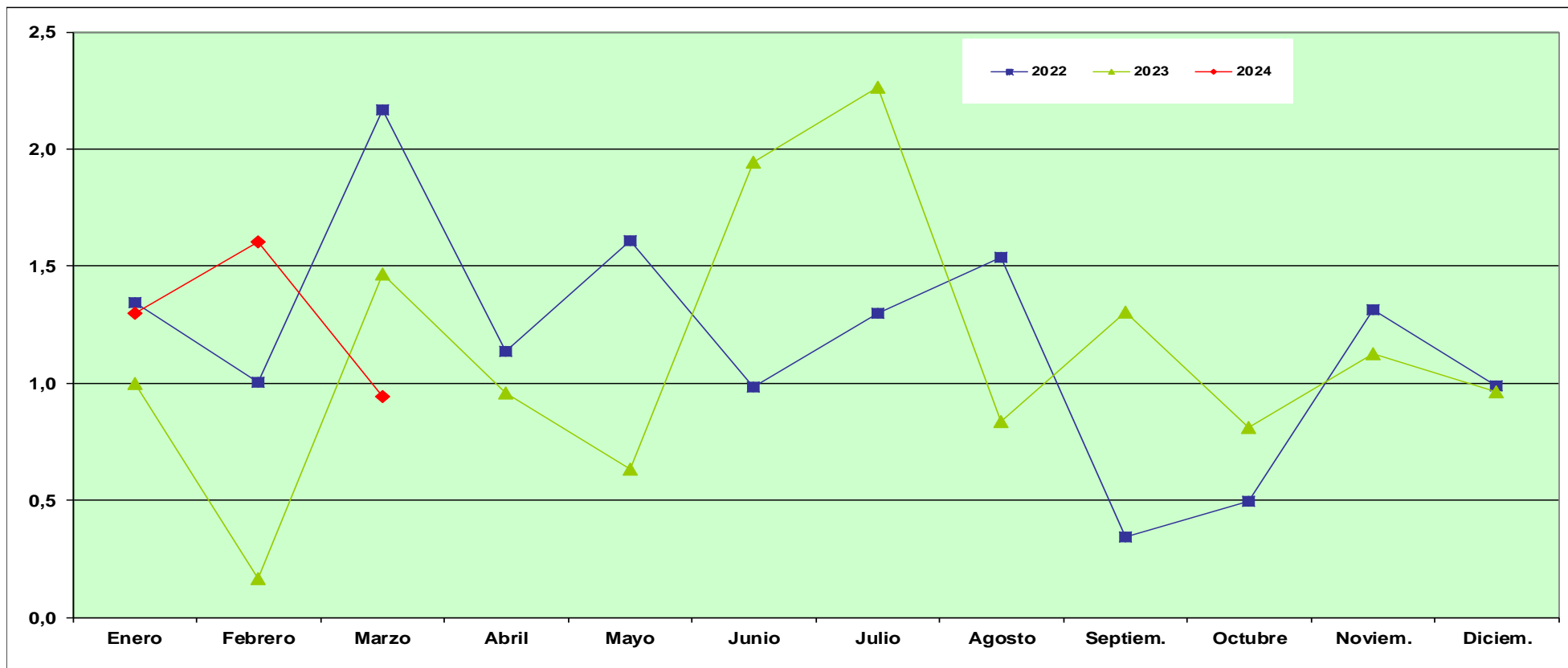

	Enero	Febrero	Marzo	Abril	Mayo	Junio	Julio	Agosto	Septiem.	Octubre	Noviem.	Diciem.	Ene-Mar.
2022	1,35	1,00	2,17	1,14	1,61	0,99	1,30	1,54	0,34	0,50	1,31	0,99	4,52
2023	1,00	0,17	1,47	0,96	0,63	1,94	2,26	0,83	1,30	0,81	1,12	0,96	2,64
2024	1,30	1,60	0,94										3,84

Indice de Incidencia = Nº de accidentes con baja en jornada de trabajo por cada 100,000 trabajadores afiliados a la Seguridad Social con las contingencias cubiertas (incluye autónomos)

Fuente: Instituto de Seguridad y Salud Laboral

EVOLUCIÓN MENSUAL DE LOS INDICES DE INCIDENCIA ACCIDENTES MORTALES CON BAJA EN JORNADA DE TRABAJO POR LA FECHA DE BAJA AÑOS 2022 - 2024

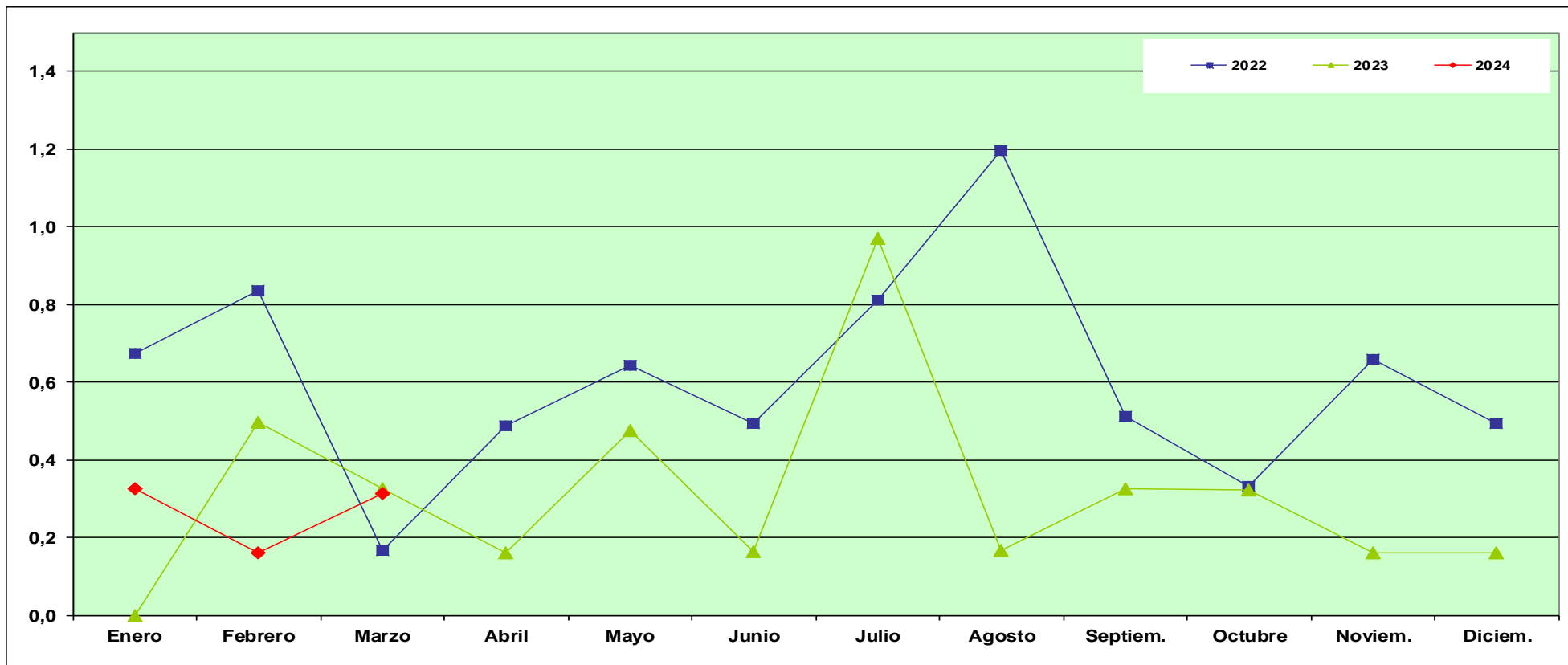

	Enero	Febrero	Marzo	Abril	Mayo	Junio	Julio	Agosto	Septiem.	Octubre	Noviem.	Diciem.	Ene-Mar.
2022	0,67	0,83	0,17	0,49	0,64	0,49	0,81	1,20	0,51	0,33	0,66	0,49	1,67
2023	0,00	0,50	0,33	0,16	0,47	0,16	0,97	0,17	0,33	0,32	0,16	0,16	0,83
2024	0,32	0,16	0,31										0,80

Indice de Incidencia = Nº de accidentes con baja en jornada de trabajo por cada 100,000 trabajadores afiliados a la Seguridad Social con las contingencias cubiertas (incluye autónomos)

Fuente: Instituto de Seguridad y Salud Laboral

EVOLUCIÓN MENSUAL DE LOS INDICES DE INCIDENCIA POR LA FECHA DE BAJA SECTOR AGRICULTURA AÑOS 2022 - 2024

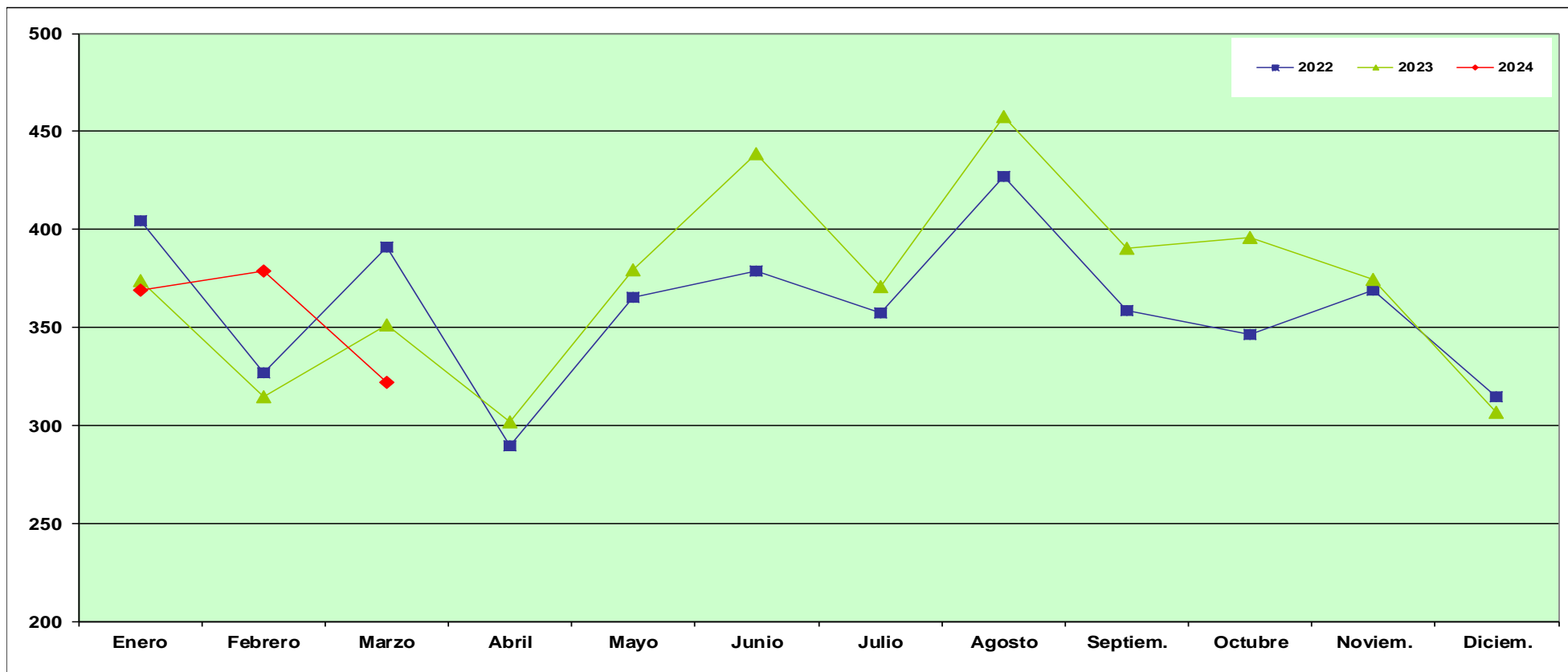

	Enero	Febrero	Marzo	Abril	Mayo	Junio	Julio	Agosto	Septiem.	Octubre	Noviem.	Diciem.	Ene-Mar.
2022	404,20	326,61	391,02	289,79	365,57	378,67	357,50	427,18	358,80	346,07	369,12	314,58	1.122,19
2023	373,89	314,62	351,28	301,97	379,08	438,77	370,61	457,45	390,30	395,79	374,31	306,68	1.040,00
2024	369,16	378,67	321,75										1.067,66

Indice de Incidencia = Nº de accidentes con baja en jornada de trabajo por cada 100,000 trabajadores afiliados a la Seguridad Social con las contingencias cubiertas (incluye autónomos)

Fuente: Instituto de Seguridad y Salud Laboral

EVOLUCIÓN MENSUAL DE LOS INDICES DE INCIDENCIA POR LA FECHA DE BAJA SECTOR INDUSTRIA AÑOS 2022 - 2024

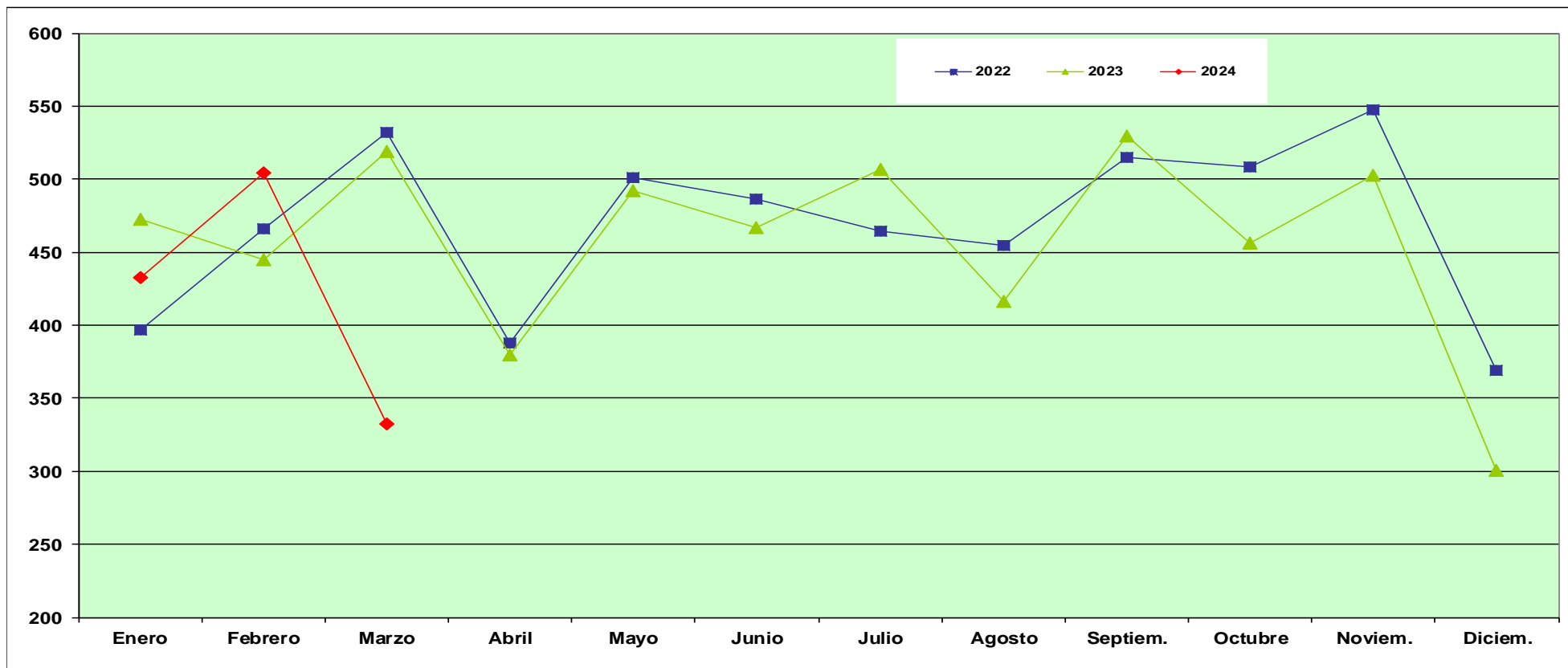

	Enero	Febrero	Marzo	Abril	Mayo	Junio	Julio	Agosto	Septiem.	Octubre	Noviem.	Diciem.	Ene-Mar.
2022	396,95	466,07	531,95	387,85	501,24	486,54	464,24	454,82	514,97	508,52	547,69	369,30	1.395,67
2023	472,87	444,70	518,73	379,85	491,90	467,06	506,61	416,46	529,45	455,83	502,35	300,54	1.436,56
2024	432,38	504,19	331,99										1.267,90

Indice de Incidencia = Nº de accidentes con baja en jornada de trabajo por cada 100,000 trabajadores afiliados a la Seguridad Social con las contingencias cubiertas (incluye autónomos)

Fuente: Instituto de Seguridad y Salud Laboral

EVOLUCIÓN MENSUAL DE LOS INDICES DE INCIDENCIA POR LA FECHA DE BAJA SECTOR CONSTRUCCIÓN AÑOS 2022 - 2024

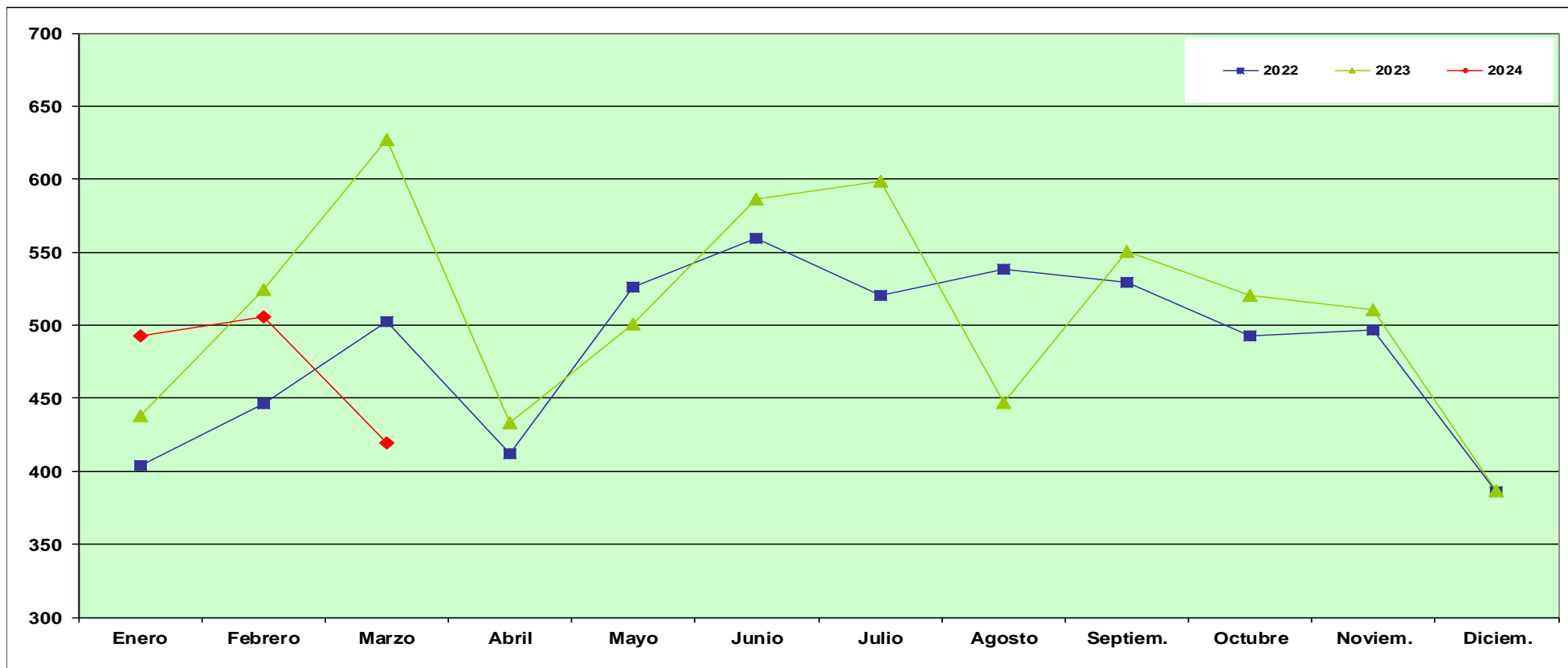

	Enero	Febrero	Marzo	Abril	Mayo	Junio	Julio	Agosto	Septiem.	Octubre	Noviem.	Diciem.	Ene-Mar.
2022	403,82	446,18	502,78	412,09	526,34	559,32	520,09	538,34	529,43	492,30	496,72	385,73	1.352,99
2023	438,27	524,34	627,45	432,96	500,85	586,48	598,79	447,42	550,23	520,41	510,39	386,51	1.591,99
2024	492,93	505,63	419,70										1.418,15

Indice de Incidencia = Nº de accidentes con baja en jornada de trabajo por cada 100,000 trabajadores afiliados a la Seguridad Social con las contingencias cubiertas (incluye autónomos)

Fuente: Instituto de Seguridad y Salud Laboral

EVOLUCIÓN MENSUAL DE LOS INDICES DE INCIDENCIA POR LA FECHA DE BAJA SECTOR SERVICIOS AÑOS 2022 - 2024

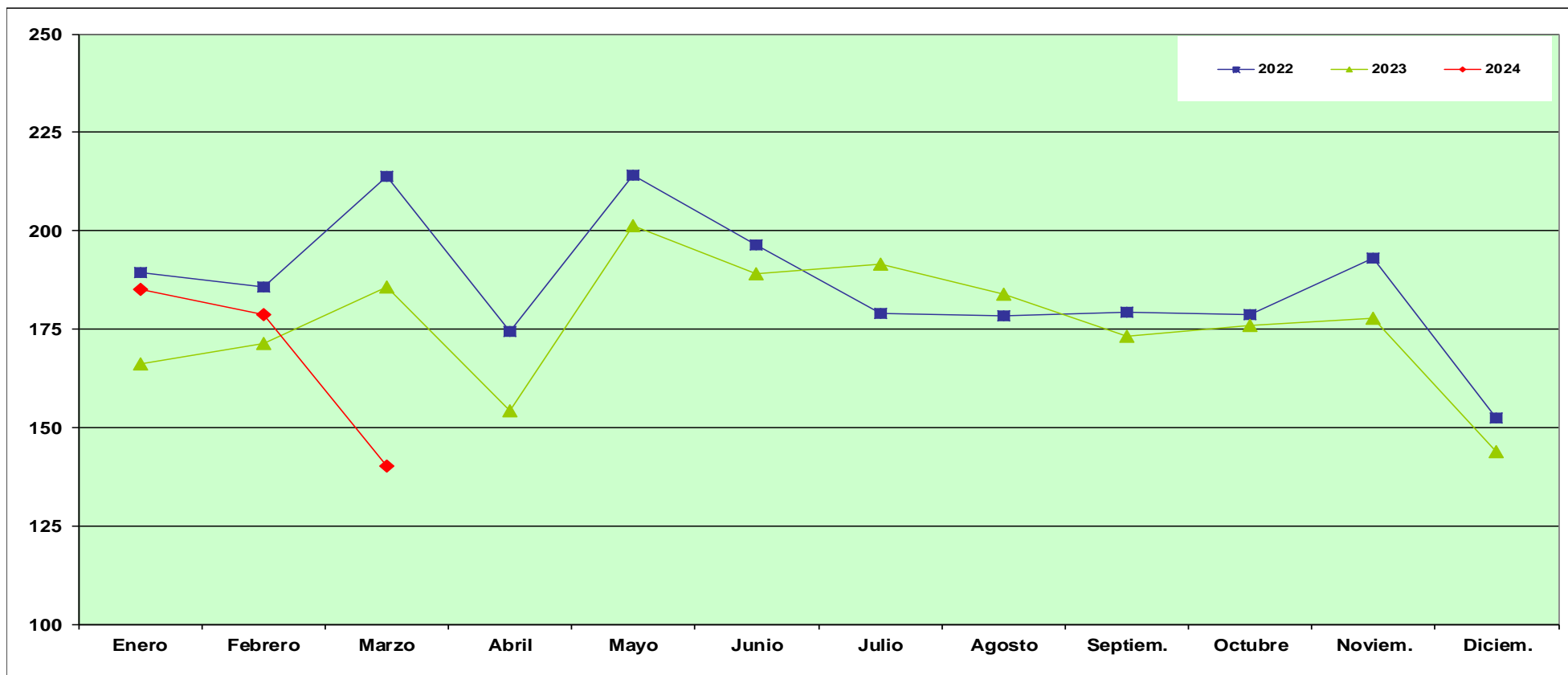

	Enero	Febrero	Marzo	Abril	Mayo	Junio	Julio	Agosto	Septiem.	Octubre	Noviem.	Diciem.	Ene-Mar.
2022	189,42	185,77	213,92	174,25	214,21	196,36	178,85	178,32	179,17	178,76	192,88	152,36	589,06
2023	166,00	171,48	185,77	154,24	201,31	189,16	191,59	183,93	173,26	175,92	177,80	143,77	523,46
2024	184,95	178,77	140,14										503,09

Indice de Incidencia = Nº de accidentes con baja en jornada de trabajo por cada 100,000 trabajadores afiliados a la Seguridad Social con las contingencias cubiertas (incluye autónomos)

Fuente: Instituto de Seguridad y Salud Laboral

SINIESTRALIDAD LABORAL

Enfermedades Profesionales por la Fecha de Baja

Años 2022 - 2024

Año	Enero	Febrero	Marzo	Abril	Mayo	Junio	Julio	Agosto	Septiembre	Octubre	Noviembre	Diciembre	Ene-Mar.
2022	196	197	252	178	230	197	164	127	184	236	175	159	645
2023	158	231	244	176	250	332	220	221	188	206	193	178	633
2024	224	274	263										761

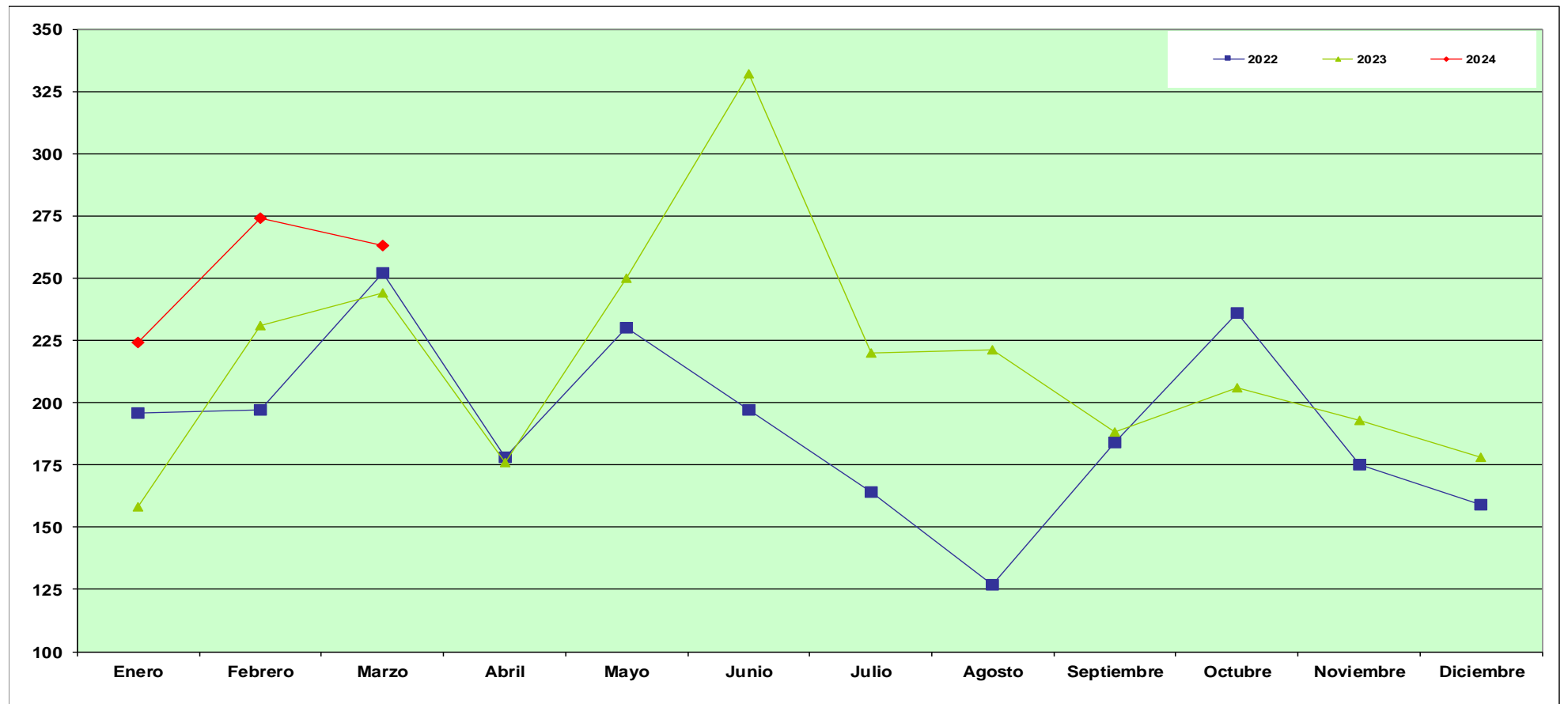

Fuente: Instituto de Seguridad y Salud Laboral

SINIESTRALIDAD LABORAL

Enfermedades Profesionales por la Fecha de Baja y Sectores

Año 2024

Sector	Enero	Febrero	Marzo	Abril	Mayo	Junio	Julio	Agosto	Septiembre	Octubre	Noviembre	Diciembre	Totales
Agricultura	33	44	39										116
Industria	82	78	86										246
Construcción	16	16	21										53
Servicios	93	136	117										346

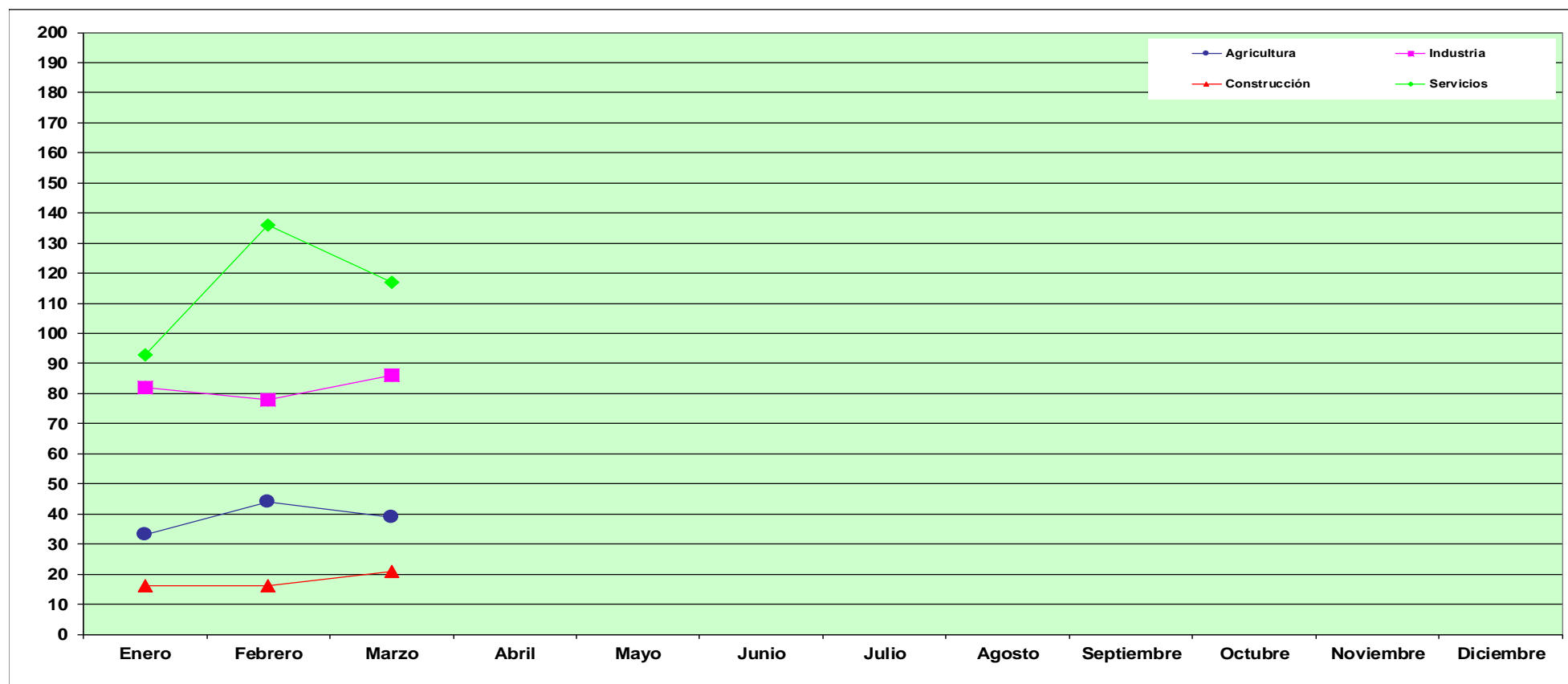

Fuente: Instituto de Seguridad y Salud Laboral

