

Resumen estadístico de siniestralidad laboral (R.E.S.L.)

Avance de datos marzo 2021

NOTA ACLARATORIA

En la lectura y valoración de los datos contenidos en este informe se deben tener en cuenta los siguientes **cambios metodológicos**:

Con el objetivo de alinear la estadística de siniestralidad regional con la nacional y el estándar europeo, desde marzo de 2021 se considera como actividad económica (CNAE) la del centro de trabajo donde el trabajador estaba dado de alta en la Seguridad Social, en lugar de la que se ha venido utilizando en los últimos años, correspondiente a la actividad económica del centro en el que ocurrió el accidente. Este criterio se ha aplicado tanto a los datos relativos a 2021, como a los referidos a 2020 y 2019.

Desde enero de 2019 la cobertura de accidentes de trabajo y enfermedades profesionales es obligatoria para todos los trabajadores del Régimen Especial de Trabajadores Autónomos (RETA), en aplicación del Real Decreto-Ley 28/2018, de 28 de diciembre, para la revalorización de las pensiones públicas y otras medidas urgentes en materia social, laboral y de empleo. Antes de este año la cobertura era sola voluntaria.

Desde el avance del mes de enero de 2019, publicado en marzo del mismo año por el Ministerio de Trabajo, Migraciones y Seguridad Social (actualmente Ministerio de Trabajo y Economía Social), se modifica el concepto estadístico de accidente de trabajo mortal, de acuerdo con la definición usada por la ESAW (estadística de accidentes de trabajo de Eurostat) y la OIT (Organización Internacional del Trabajo) y la OIT (Organización Internacional del Trabajo). A efectos estadísticos se considera accidente mortal: “el que ocasiona la muerte de una víctima en el plazo de un año del mismo”, independientemente de su calificación inicial.

Accidentes de trabajo

Los datos relativos a accidentes de trabajo se basan en la información proveniente del sistema DELT@ del Ministerio de Trabajo y Economía Social. En este informe mensual se incluye la información relativa a los accidentes de trabajo recepcionados por la autoridad laboral en el mes correspondiente, frente a otras publicaciones que toman como referencia la fecha del accidente u otro aspecto relacionado con el mismo. Por otra parte, el Sistema DELT@ es un registro en constante evolución, en el que los datos de los accidentes y la calificación de los mismos puede variar por motivos tan diversos como una sentencia judicial o una variación en la consideración de la Mutua de Accidentes de Trabajo y Enfermedades Profesionales de la Seguridad Social. Por ese motivo, puede darse la circunstancia de que se produzcan cambios en el registro del Sistema DELT@ con posterioridad al volcado de datos de dicho sistema que se efectúa para la elaboración de este informe, por lo que una consulta del mismo en fecha posterior ofrecería valores distintos a los reflejados aquí.

Resumen Estadístico de Siniestralidad Laboral

En cuanto a los datos del Resumen Estadístico de Siniestralidad Laboral (R.E.S.L.) incluidos en el apartado correspondiente de este informe, se debe tener en cuenta que se trata de una publicación elaborada por la Subdirección General de Estadística del Ministerio de Trabajo y Economía Social, que además de basarse en datos de accidentes recepcionados en el sistema DELT@, tiene en consideración la relación de altas y fallecimientos (RAF) y demás fuentes. Por este motivo, es posible que se produzcan diferencias entre los datos ofrecidos por el sistema DELT@ y los reflejados en el R.E.S.L.

Enfermedades Profesionales

La fuente utilizada para la obtención de los datos relativos a las mismas es el sistema CEPROSS del Ministerio de Trabajo y Economía Social, utilizando como fecha de referencia aquella en que la enfermedad es comunicada y tiene entrada en el sistema de notificación.

Afiliados

Los datos relativos a los afiliados incluidos en este informe proceden de la Tesorería General de la Seguridad Social y MITES.

Desde marzo de 2020 los datos de siniestralidad contenidos en este informe han de ser analizados con precaución desde el punto de vista de su comparabilidad con años anteriores. Debiendo tener en cuenta lo siguiente: 1) El comienzo del **estado de alarma** (13/03/2020) para la gestión de la situación de crisis sanitaria ocasionada por el **COVID-19**, declarado desde el Real Decreto 463/2020, de 14 de marzo. 2) Comienzo de la desescalada (fase 0) (04/05/2020), según el plan para la transición hacia la nueva normalidad publicado el 28 de abril de 2020. 3) Fin del estado de alarma (21/06/2020), Real Decreto 555/2020, de 5 de junio. 3) Suspensión temporal de la apertura de establecimientos de hostelería y restauración en la Comunidad Autónoma de la Región de Murcia, a través de la orden de 6 de noviembre de 2020, de la Consejería de Salud, posterior a la declaración del **estado de alarma**, aprobado por Real Decreto 926/2020, de 25 de octubre.

RESUMEN ESTADISTICO DE LA SINIESTRALIDAD LABORAL (R.E.S.L.)

Marzo de 2021

ACCIDENTES EN JORNADA DE TRABAJO Y ENFERMEDADES PROFESIONALES SEGUN ACTIVIDAD ECONOMICA	Accidentes						EE. PP.		
	Sin baja	Leves	Graves	Mortales	Con baja	Totales	Sin baja	Con baja	Totales
No consta	-	-	-	-	-	-	-	-	-
01. Agricultura, ganadería, caza y servicios relacionados con las mismas	303	271	2	-	273	576	21	11	32
02. Silvicultura y explotación forestal	3	1	-	-	1	4	-	-	-
03. Pesca y acuicultura	9	5	-	-	5	14	1	-	1
Total Sector Agricultura	315	277	2	-	279	594	22	11	33
05. Extracción de antracita, hulla y lignito	-	-	-	-	-	-	-	-	-
06. Extracción de crudo de petróleo y gas natural	-	-	-	-	-	-	-	-	-
07. Extracción de minerales metálicos	-	-	-	-	-	-	-	-	-
08. Otras industrias extractivas	4	1	-	-	1	5	-	-	-
09. Actividades de apoyo a las industrias extractivas	-	-	-	-	-	-	-	-	-
10. Industria de la alimentación	50	179	-	-	179	229	33	28	61
11. Fabricación de bebidas	4	9	-	-	9	13	-	-	-
12. Industria del tabaco	-	-	-	-	-	-	-	-	-
13. Industria textil	5	5	-	-	5	10	-	-	-
14. Confección de prendas de vestir	1	1	-	-	1	2	-	-	-
15. Industria del cuero y del calzado	2	4	-	-	4	6	2	3	5
16. Industria de la madera y del corcho, excepto muebles; cestería y espartería	12	10	-	-	10	22	-	1	1
17. Industria del papel	4	4	-	-	4	8	-	-	-
18. Artes gráficas y reproducción de soportes grabados	3	5	-	-	5	8	-	-	-
19. Coquerías y refino de petróleo	-	1	-	-	1	1	-	-	-
20. Industria química	16	7	-	-	7	23	1	-	1
21. Fabricación de productos farmacéuticos	1	-	-	-	-	1	-	-	-
22. Fabricación de productos de caucho y plásticos	29	25	-	-	25	54	-	1	1
23. Fabricación de otros productos minerales no metálicos	8	22	1	-	23	31	-	1	1
24. Metalurgia; fabricación de productos de hierro, acero y ferroaleaciones	9	15	1	-	16	25	-	-	-
25. Fabricación de productos metálicos, excepto maquinaria y equipo	72	59	1	1	61	133	2	2	4
26. Fabricación de productos informáticos, electrónicos y ópticos	-	1	-	-	1	1	-	-	-
27. Fabricación de material y equipo eléctrico	2	3	-	-	3	5	-	1	1
28. Fabricación de maquinaria y equipo n.c.o.p.	26	26	-	-	26	52	-	2	2
29. Fabricación de vehículos de motor, remolques y semirremolques	6	3	1	-	4	10	-	-	-
30. Fabricación de otro material de transporte	1	3	-	-	3	4	-	-	-
31. Fabricación de muebles	44	39	-	-	39	83	4	2	6
32. Otras industrias manufactureras	3	4	-	-	4	7	-	-	-
33. Reparación e instalación de maquinaria y equipo	16	12	-	2	14	30	-	-	-
35. Suministro de energía eléctrica, gas, vapor y aire acondicionado	1	2	-	-	2	3	-	-	-
36. Captación, depuración y distribución de agua	5	2	-	-	2	7	-	-	-
37. Recogida y tratamiento de aguas residuales	1	-	-	-	-	1	-	-	-
38. Recogida, tratamiento y eliminación de residuos; valorización	16	5	-	-	5	21	-	-	-
39. Actividades de descontaminación y otros servicios de gestión de residuos	1	1	-	-	1	2	1	1	2
Total Sector Industria	342	448	4	3	455	797	43	42	85
41. Construcción de edificios	62	90	-	-	90	152	1	2	3
42. Ingeniería civil	8	14	-	-	14	22	1	-	1
43. Actividades de construcción especializada	130	111	-	1	112	242	8	4	12
Total Sector Construcción	200	215	-	1	216	416	10	6	16

RESUMEN ESTADISTICO DE LA SINIESTRALIDAD LABORAL (R.E.S.L.)

Marzo de 2021

ACCIDENTES EN JORNADA DE TRABAJO Y ENFERMEDADES PROFESIONALES SEGUN ACTIVIDAD ECONOMICA	Accidentes						EE. PP.		
	Sin baja	Leves	Graves	Mortales	Con baja	Totales	Sin baja	Con baja	Totales
45. Venta y reparación de vehículos de motor y motocicletas	45	28	-	-	28	73	3	-	3
46. Comercio al por mayor e intermediarios del comercio, excepto de vehículos de motor y motocicletas	113	112	1	-	113	226	14	6	20
47. Comercio al por menor, excepto de vehículos de motor y motocicletas	146	64	-	-	64	210	12	5	17
49. Transporte terrestre y por tubería	70	82	-	1	83	153	-	-	-
50. Transporte marítimo y por vías navegables interiores	-	1	-	-	1	1	-	-	-
51. Transporte aéreo	-	1	-	-	1	1	-	-	-
52. Almacenamiento y actividades anexas al transporte	7	12	-	-	12	19	-	-	-
53. Actividades postales y de correos	5	15	-	-	15	20	-	-	-
55. Servicios de alojamiento	1	1	-	-	1	2	1	1	2
56. Servicios de comidas y bebidas	28	50	1	-	51	79	3	8	11
58. Edición	-	-	-	-	-	-	-	-	-
59. Actividades cinematográficas, de vídeo y de programas de televisión, grabación de sonido y edición musical	-	2	-	-	2	2	-	-	-
60. Actividades de programación y emisión de radio y televisión	1	1	-	-	1	2	-	1	1
61. Telecomunicaciones	1	5	-	-	5	6	-	-	-
62. Programación, consultoría y otras actividades relacionadas con la informática	1	1	-	-	1	2	-	-	-
63. Servicios de información	1	-	-	-	-	1	-	-	-
64. Servicios financieros, excepto seguros y fondos de pensiones	3	1	-	-	1	4	-	-	-
65. Seguros, reaseguros y fondos de pensiones, excepto Seguridad Social obligatoria	-	-	-	-	-	-	-	-	-
66. Actividades auxiliares a los servicios financieros y a los seguros	1	3	-	-	3	4	-	-	-
68. Actividades inmobiliarias	-	1	-	-	1	1	-	-	-
69. Actividades jurídicas y de contabilidad	3	3	-	-	3	6	1	-	1
70. Actividades de las sedes centrales; actividades de consultoría de gestión empresarial	-	1	-	-	1	1	-	-	-
71. Servicios técnicos de arquitectura e ingeniería; ensayos y análisis técnicos	5	1	-	-	1	6	-	-	-
72. Investigación y desarrollo	3	-	-	-	-	3	-	-	-
73. Publicidad y estudios de mercado	1	-	-	-	-	1	1	-	1
74. Otras actividades profesionales, científicas y técnicas	4	3	-	-	3	7	-	-	-
75. Actividades veterinarias	2	-	-	-	-	2	1	1	2
77. Actividades de alquiler	5	3	-	-	3	8	-	-	-
78. Actividades relacionadas con el empleo	80	123	1	-	124	204	2	1	3
79. Actividades de agencias de viajes, operadores turísticos, servicios de reservas y actividades relacionadas con los mismos	-	-	-	-	-	-	-	-	-
80. Actividades de seguridad e investigación	11	7	-	-	7	18	-	-	-
81. Servicios a edificios y actividades de jardinería	28	35	1	-	36	64	9	10	19
82. Actividades administrativas de oficina y otras actividades auxiliares a las empresas	12	16	-	-	16	28	1	-	1
84. Administración Pública y defensa; Seguridad Social obligatoria	54	50	-	-	50	104	2	3	5
85. Educación	17	15	-	-	15	32	1	3	4
86. Actividades sanitarias	85	102	-	-	102	187	3	2	5
87. Asistencia en establecimientos residenciales	12	17	-	-	17	29	-	2	2
88. Actividades de servicios sociales sin alojamiento	12	11	-	-	11	23	1	2	3
90. Actividades de creación, artísticas y espectáculos	-	-	-	-	-	-	-	1	1
91. Actividades de bibliotecas, archivos, museos y otras actividades culturales	2	2	-	-	2	4	-	-	-
92. Actividades de juegos de azar y apuestas	1	2	-	-	2	3	-	-	-
93. Actividades deportivas, recreativas y de entretenimiento	17	12	-	-	12	29	-	-	-
94. Actividades asociativas	3	5	-	-	5	8	-	-	-
95. Reparación de ordenadores, efectos personales y artículos de uso doméstico	1	4	-	-	4	5	-	1	1
96. Otros servicios personales	7	13	-	-	13	20	4	1	5
97. Actividades de los hogares como empleadores de personal doméstico	4	7	-	-	7	11	-	-	-
99. Actividades de organizaciones y organismos extraterritoriales	-	-	-	-	-	-	-	-	-
Total Sector Servicios	792	812	4	1	817	1.609	59	48	107
TOTAL ACCIDENTES EN JORNADA DE TRABAJO	1.649	1.752	10	5	1.767	3.416			
TOTAL ACCIDENTES IN ITINERE		191	2	-	193	193			
TOTAL GENERAL	1.649	1.943	12	5	1.960	3.609	134	107	241
ACCIDENTES EN JORNADA DE TRABAJO Y ENFERMEDADES PROFESIONALES SEGUN ACTIVIDAD ECONOMICA	Accidentes						EE. PP.		
	Sin baja	Leves	Graves	Mortales	Con baja	Totales	Sin baja	Con baja	Totales

SINIESTRALIDAD LABORAL

Accidentes con Baja en Jornada de Trabajo por Sector y Gravedad - AÑO 2021

	AGRICULTURA				INDUSTRIA				CONSTRUCCION				SERVICIOS				TOTALES			
	Leves	Graves	Mortales	TOTALES	Leves	Graves	Mortales	TOTALES	Leves	Graves	Mortales	TOTALES	Leves	Graves	Mortales	TOTALES	Leves	Graves	Mortales	TOTALES
ENERO	215	-	-	215	234	-	-	234	113	2	1	116	549	3	-	552	1.111	5	1	1.117
FEBRERO	288	2	-	290	358	1	-	359	217	-	-	217	834	6	-	840	1.697	9	-	1.706
MARZO	277	2	-	279	448	4	3	455	215	-	1	216	812	4	1	817	1.752	10	5	1.767
ABRIL	-	-	-	-	-	-	-	-	-	-	-	-	-	-	-	-	-	-	-	-
MAYO	-	-	-	-	-	-	-	-	-	-	-	-	-	-	-	-	-	-	-	-
JUNIO	-	-	-	-	-	-	-	-	-	-	-	-	-	-	-	-	-	-	-	-
JULIO	-	-	-	-	-	-	-	-	-	-	-	-	-	-	-	-	-	-	-	-
AGOSTO	-	-	-	-	-	-	-	-	-	-	-	-	-	-	-	-	-	-	-	-
SEPTIEMBRE	-	-	-	-	-	-	-	-	-	-	-	-	-	-	-	-	-	-	-	-
OCTUBRE	-	-	-	-	-	-	-	-	-	-	-	-	-	-	-	-	-	-	-	-
NOVIEMBRE	-	-	-	-	-	-	-	-	-	-	-	-	-	-	-	-	-	-	-	-
DICIEMBRE	-	-	-	-	-	-	-	-	-	-	-	-	-	-	-	-	-	-	-	-
TOTALES	780	4	-	784	1.040	5	3	1.048	545	2	2	549	2.195	13	1	2.209	4.560	24	6	4.590

SINIESTRALIDAD LABORAL

Accidentes de trabajo con baja según sector de actividad y sexo. Año 2021

	AGRICULTURA				INDUSTRIA				CONSTRUCCIÓN				SERVICIOS				TOTALES			
	En jornada		In itinere		En jornada		In itinere		En jornada		In itinere		En jornada		In itinere		En jornada		In itinere	
	Hombre	Mujer	Hombre	Mujer	Hombre	Mujer	Hombre	Mujer	Hombre	Mujer	Hombre	Mujer	Hombre	Mujer	Hombre	Mujer	Hombre	Mujer	Hombre	Mujer
ENERO	155	60	15	10	187	47	16	4	113	3	6	2	379	173	40	59	834	283	77	75
FEBRERO	208	82	19	9	298	61	31	8	217	-	13	4	540	300	51	75	1.263	443	114	96
MARZO	219	60	13	19	396	59	18	7	213	3	6	1	542	275	58	71	1.370	397	95	98
ABRIL																	-	-	-	-
MAYO																	-	-	-	-
JUNIO																	-	-	-	-
JULIO																	-	-	-	-
AGOSTO																	-	-	-	-
SEPTIEMBRE																	-	-	-	-
OCTUBRE																	-	-	-	-
NOVIEMBRE																	-	-	-	-
DICIEMBRE																	-	-	-	-
TOTAL ANUAL	582	202	47	38	881	167	65	19	543	6	25	7	1.461	748	149	205	3.467	1.123	286	269

ACCIDENTES MORTALES

MARZO 2021

Entorno	Total	Forma	Número	Subforma						
				Tráfico	Infarto / Derrame	Caída de altura	Atrapa- miento	Vuelco de maquina	Caída de objetos	Otra subforma
En jornada de trabajo	5	Otra provincia	1				1			
		Tráfico	1	1						
		Pat. no traumática	2		2					
		Otras formas	1			1				
In itínere	0	Tráfico	-							
		Pat. no traumática	-							
Total accidentes mortales			5	1	2	1	1	-	-	-

ACUMULADO AÑO 2021

En jornada de trabajo	6	Otra provincia	1	-	-	-	1	-	-	-
		Tráfico	2	2	-	-	-	-	-	
		Pat. no traumática	2	-	2	-	-	-	-	
		Otras formas	1	-	-	1	-	-	-	
In itínere	2	Tráfico	2	2	-	-	-	-	-	
		Pat. no traumática	-	-	-	-	-	-	-	
Total accidentes mortales			8	4	2	1	1	-	-	-

SINIESTRALIDAD LABORAL Accidentes y Enfermedades Profesionales

Periodo 2019 - 2021

	AÑO 2019					AÑO 2020					AÑO 2021				
	Accidentes			Enfermedades profesionales		Accidentes			Enfermedades profesionales		Accidentes			Enfermedades profesionales	
	En jornada		In itinere			En jornada		In itinere			En jornada		In itinere		
	sin baja	con baja	con baja	sin baja	con baja	sin baja	con baja	con baja	sin baja	con baja	sin baja	con baja	con baja	sin baja	con baja
ENERO	1.662	1.467	178	101	62	1.823	1.395	210	128	76	1.394	1.117	152	79	61
FEBRERO	2.077	1.473	200	133	122	1.961	1.544	220	139	106	1.516	1.706	210	106	74
MARZO	2.060	1.491	224	88	85	1.906	1.113	147	156	96	1.649	1.767	193	134	107
ABRIL	1.967	1.417	181	123	93	951	938	112	32	36	-	-	-	-	-
MAYO	2.131	1.666	216	110	116	1.489	1.090	121	59	46	-	-	-	-	-
JUNIO	2.159	1.426	213	98	84	1.448	1.291	163	78	62	-	-	-	-	-
JULIO	2.243	1.769	269	153	82	1.589	947	103	71	63	-	-	-	-	-
AGOSTO	1.477	1.349	159	58	52	1.783	1.612	205	49	46	-	-	-	-	-
SEPTIEMBRE	2.249	1.173	137	78	58	1.712	1.586	189	67	78	-	-	-	-	-
OCTUBRE	2.375	2.104	256	117	107	1.751	1.387	192	77	82	-	-	-	-	-
NOVIEMBRE	2.196	1.384	232	85	76	1.943	1.485	172	69	61	-	-	-	-	-
DICIEMBRE	2.048	1.022	152	121	68	1.892	1.194	165	83	51	-	-	-	-	-
TOTAL ANUAL	24.644	17.741	2.417	1.265	1.005	20.248	15.582	1.999	1.008	803	4.559	4.590	555	319	242

SINIESTRALIDAD LABORAL Accidentes por gravedad

Periodo 2019 - 2021

	AÑO 2019						AÑO 2020						AÑO 2021					
	En jornada			In itinere			En jornada			In itinere			En jornada			In itinere		
	Leves	Graves	Mortales	Leves	Graves	Mortales	Leves	Graves	Mortales	Leves	Graves	Mortales	Leves	Graves	Mortales	Leves	Graves	Mortales
ENERO	1.461	5	1	173	4	1	1.386	9	-	207	3	-	1.111	5	1	151	-	1
FEBRERO	1.463	9	1	196	3	1	1.537	6	1	219	1	-	1.697	9	-	207	2	1
MARZO	1.483	8	-	223	1	-	1.105	8	-	144	1	2	1.752	10	5	191	2	-
ABRIL	1.406	9	2	178	3	-	934	3	1	110	2	-	-	-	-	-	-	-
MAYO	1.657	9	-	215	1	-	1.081	7	2	118	3	-	-	-	-	-	-	-
JUNIO	1.416	8	2	209	4	-	1.281	8	2	163	-	-	-	-	-	-	-	-
JULIO	1.760	7	2	264	3	2	935	10	2	99	3	1	-	-	-	-	-	-
AGOSTO	1.343	3	3	159	-	-	1.606	3	3	204	1	-	-	-	-	-	-	-
SEPTIEMBRE	1.161	8	4	135	2	-	1.574	10	2	187	2	-	-	-	-	-	-	-
OCTUBRE	2.093	9	2	255	1	-	1.376	11	-	185	6	1	-	-	-	-	-	-
NOVIEMBRE	1.373	10	1	231	1	-	1.476	7	2	168	4	-	-	-	-	-	-	-
DICIEMBRE	1.016	5	1	149	1	2	1.184	7	3	161	2	2	-	-	-	-	-	-
TOTAL ANUAL	17.632	90	19	2.387	24	6	15.475	89	18	1.965	28	6	4.560	24	6	549	4	2

EVOLUCIÓN MENSUAL DE LOS INDICES DE INCIDENCIA. ACCIDENTES TOTALES CON BAJA EN JORNADA DE TRABAJO AÑOS 2019 - 2021

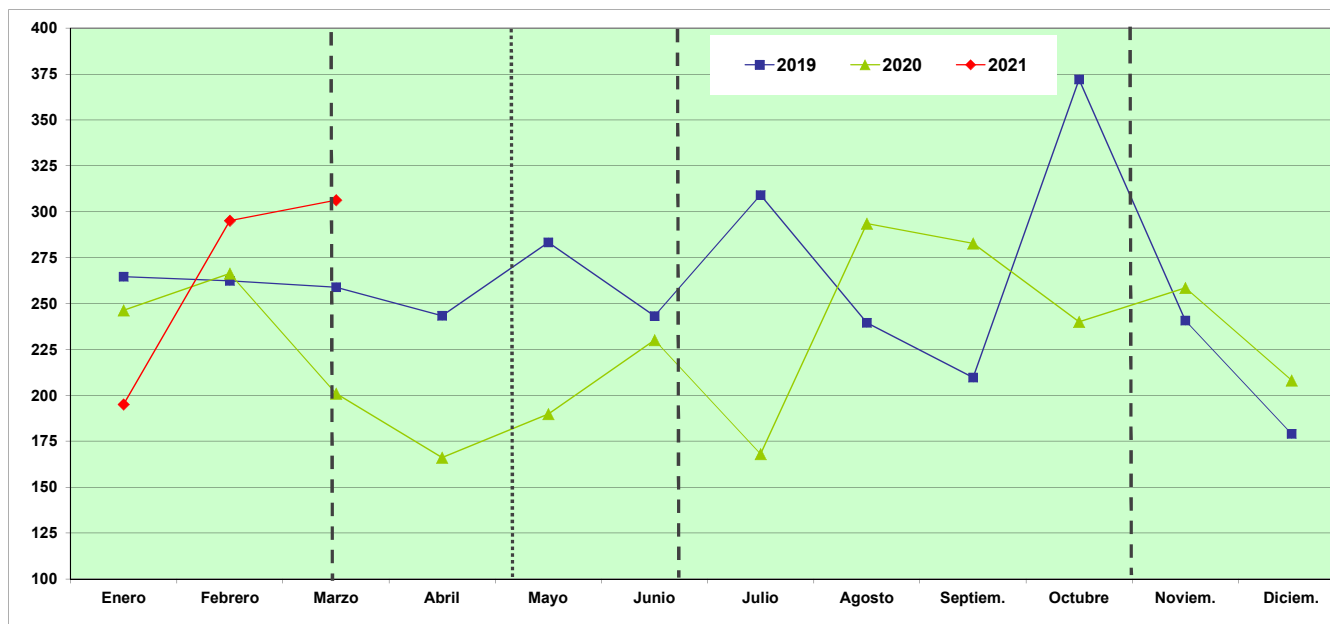

	Enero	Febrero	Marzo	Abril	Mayo	Junio	Julio	Agosto	Septiem.	Octubre	Noviem.	Diciem.	Ene-Mar.
2019	264,63	262,31	258,94	243,44	283,26	243,22	309,06	239,54	209,69	372,14	240,70	179,09	785,77
2020	246,25	266,41	200,99	166,06	189,89	230,06	168,05	293,67	282,84	240,08	258,47	208,13	715,14
2021	195,11	295,25	306,29										797,24

Índice de Incidencia = Nº de accidentes con baja en jornada de trabajo por cada 100,000 trabajadores afiliados a la Seguridad Social con las contingencias cubiertas (incluye autónomos)

Fuente: Instituto de Seguridad y Salud Laboral

- - Inicio del Estado de Alarma por COVID-19. Real Decreto 463/2020 del 14 de Marzo de 2020
- Comienzo de la desescalada (fase 0) según el plan para la transición hacia la nueva normalidad publicado el 28 de abril de 2020
- - - Fin del Estado de Alarma. Real Decreto 555/2020, de 5 de Junio
- - - Inicio del Estado de Alarma. Real Decreto 926/2020 del 25 de Octubre de 2020
- - - Suspensión temporal de la apertura de establecimientos de hostelería y restauración en la CARM, Orden del 6 de Noviembre de 2020 de la Consejería de Salud.

EVOLUCIÓN MENSUAL DE LOS INDICES DE INCIDENCIA. ACCIDENTES LEVES CON BAJA EN JORNADA DE TRABAJO AÑOS 2019 - 2021

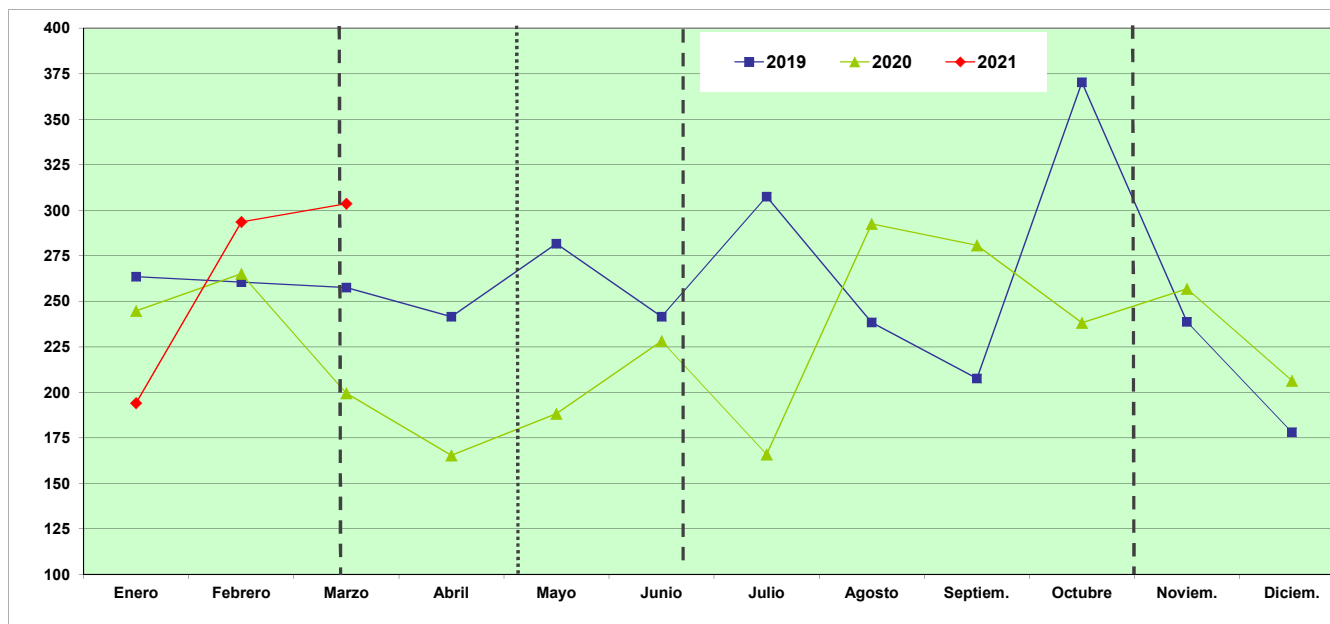

	Enero	Febrero	Marzo	Abril	Mayo	Junio	Julio	Agosto	Septiem.	Octubre	Noviem.	Diciem.	Ene-Mar.
2019	263,55	260,53	257,55	241,55	281,73	241,52	307,49	238,48	207,55	370,20	238,79	178,04	781,51
2020	244,66	265,20	199,55	165,35	188,33	228,28	165,92	292,58	280,70	238,18	256,90	206,39	710,90
2021	194,06	293,69	303,69										792,03

Índice de Incidencia = Nº de accidentes con baja en jornada de trabajo por cada 100,000 trabajadores afiliados a la Seguridad Social con las contingencias cubiertas (incluye autónomos)

Fuente: Instituto de Seguridad y Salud Laboral

- - Inicio del Estado de Alarma por COVID-19. Real Decreto 463/2020 del 14 de Marzo de 2020
- Comienzo de la desescalada (fase 0) según el plan para la transición hacia la nueva normalidad publicado el 28 de abril de 2020
- - - Fin del Estado de Alarma. Real Decreto 555/2020, de 5 de Junio
- - - Inicio del Estado de Alarma. Real Decreto 926/2020 del 25 de Octubre de 2020
- - - Suspensión temporal de la apertura de establecimientos de hostelería y restauración en la CARM, Orden del 6 de Noviembre de 2020 de la Consejería de Salud.

EVOLUCIÓN MENSUAL DE LOS INDICES DE INCIDENCIA. ACCIDENTES GRAVES CON BAJA EN JORNADA DE TRABAJO AÑOS 2019 - 2021

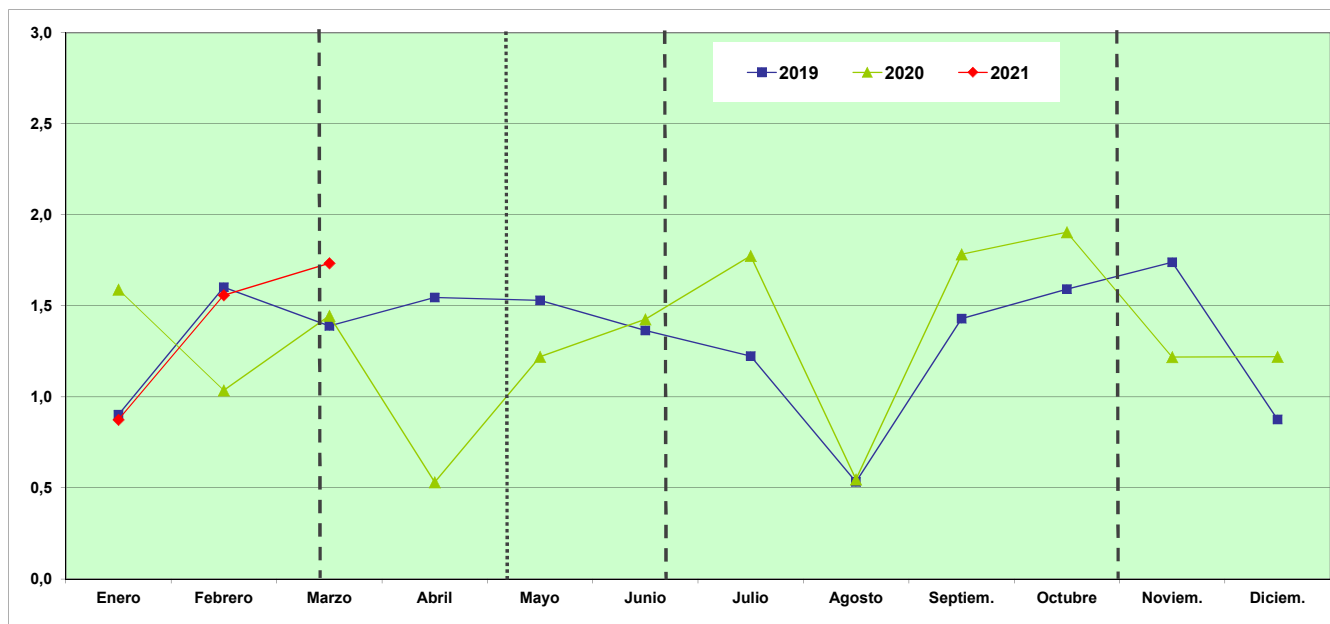

	Enero	Febrero	Marzo	Abril	Mayo	Junio	Julio	Agosto	Septiem.	Octubre	Noviem.	Diciem.	Ene-Mar.
2019	0,90	1,60	1,39	1,55	1,53	1,36	1,22	0,53	1,43	1,59	1,74	0,88	3,90
2020	1,59	1,04	1,44	0,53	1,22	1,43	1,77	0,55	1,78	1,90	1,22	1,22	4,06
2021	0,87	1,56	1,73										4,17

Indice de Incidencia = Nº de accidentes con baja en jornada de trabajo por cada 100,000 trabajadores afiliados a la Seguridad Social con las contingencias cubiertas (incluye autónomos)

Fuente: Instituto de Seguridad y Salud Laboral

- - - Inicio del Estado de Alarma por COVID-19. Real Decreto 463/2020 del 14 de Marzo de 2020
- Comienzo de la desescalada (fase 0) según el plan para la transición hacia la nueva normalidad publicado el 28 de abril de 2020
- - - Fin del Estado de Alarma. Real Decreto 555/2020, de 5 de Junio
- - - Inicio del Estado de Alarma. Real Decreto 926/2020 del 25 de Octubre de 2020
- - - Suspensión temporal de la apertura de establecimientos de hostelería y restauración en la CARM, Orden del 6 de Noviembre de 2020 de la Consejería de Salud.

EVOLUCIÓN MENSUAL DE LOS INDICES DE INCIDENCIA. ACCIDENTES MORTALES CON BAJA EN JORNADA DE TRABAJO AÑOS 2019 - 2021

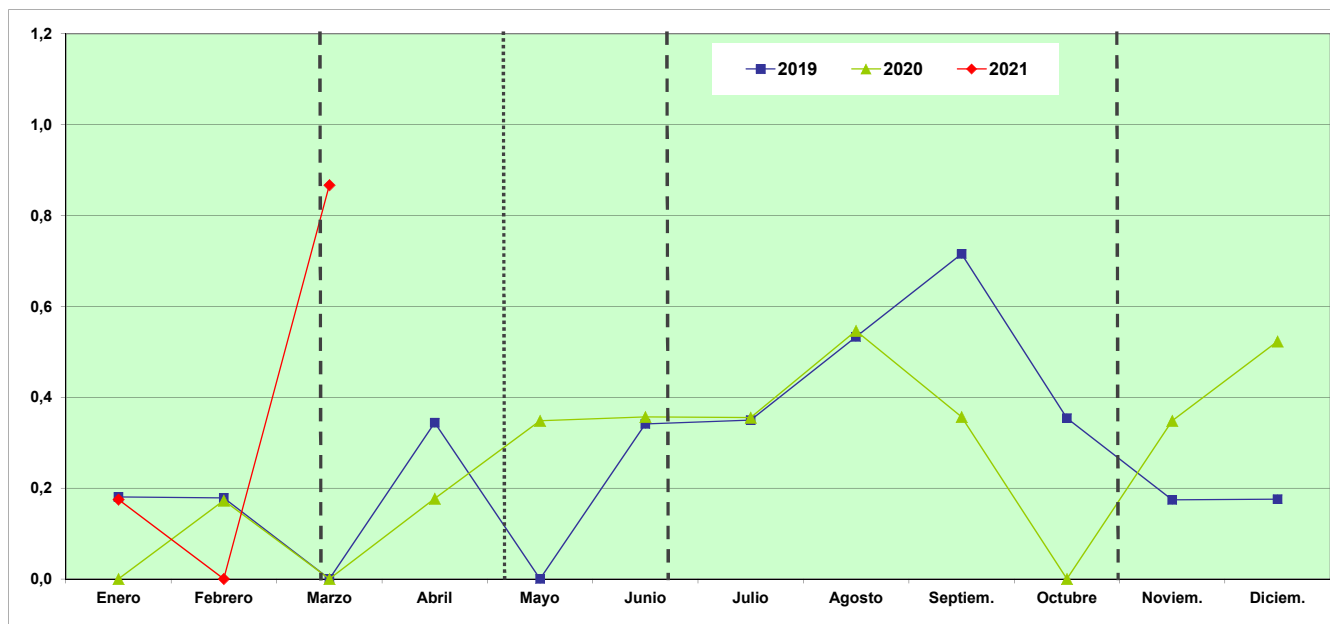

	Enero	Febrero	Marzo	Abril	Mayo	Junio	Julio	Agosto	Septiem.	Octubre	Noviem.	Diciem.	Ene-Mar.
2019	0,18	0,18	0,00	0,34	0,00	0,34	0,35	0,53	0,72	0,35	0,17	0,18	0,35
2020	0,00	0,17	0,00	0,18	0,35	0,36	0,35	0,55	0,36	0,00	0,35	0,52	0,18
2021	0,17	0,00	0,87										1,04

Indice de Incidencia = Nº de accidentes con baja en jornada de trabajo por cada 100,000 trabajadores afiliados a la Seguridad Social con las contingencias cubiertas (incluye autónomos)

Fuente: Instituto de Seguridad y Salud Laboral

- - Inicio del Estado de Alarma por COVID-19. Real Decreto 463/2020 del 14 de Marzo de 2020
- Comienzo de la desescalada (fase 0) según el plan para la transición hacia la nueva normalidad publicado el 28 de abril de 2020
- - - Fin del Estado de Alarma. Real Decreto 555/2020, de 5 de Junio
- - - Inicio del Estado de Alarma. Real Decreto 926/2020 del 25 de Octubre de 2020
- - - Suspensión temporal de la apertura de establecimientos de hostelería y restauración en la CARM, Orden del 6 de Noviembre de 2020 de la Consejería de Salud.

EVOLUCIÓN MENSUAL DE LOS INDICES DE INCIDENCIA. SECTOR AGRICULTURA AÑOS 2019 - 2021

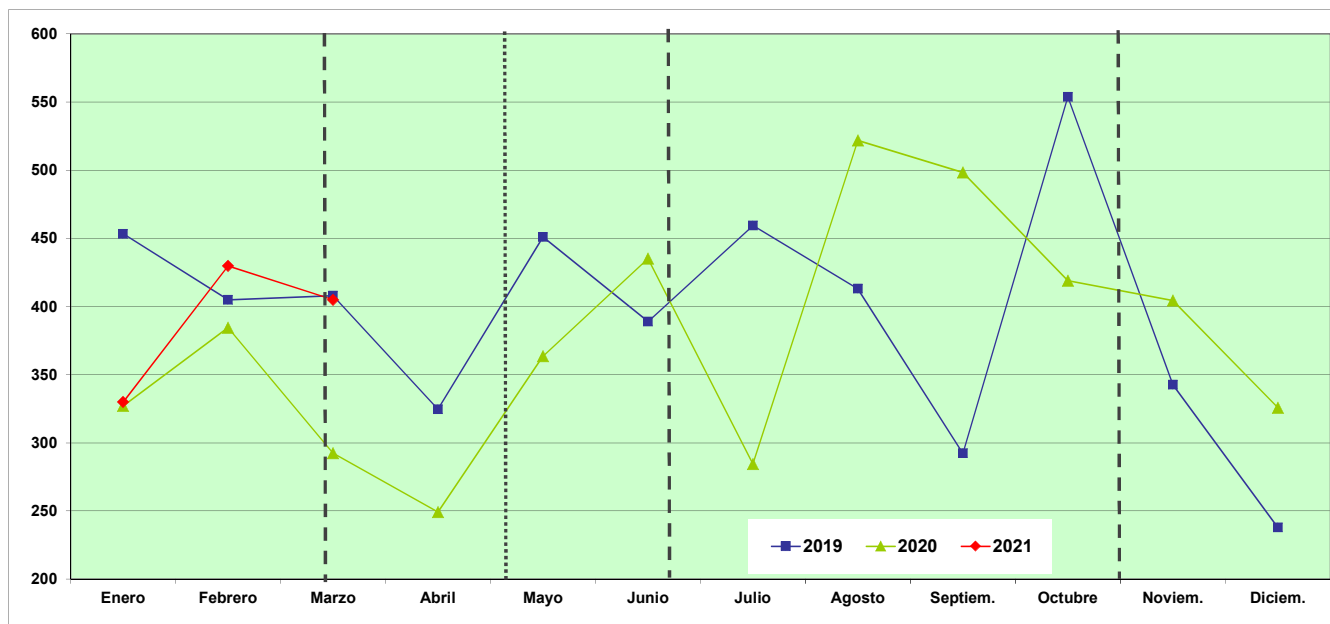

	Enero	Febrero	Marzo	Abril	Mayo	Junio	Julio	Agosto	Septiem.	Octubre	Noviem.	Diciem.	Ene-Mar.
2019	453,25	404,84	407,86	324,63	450,91	388,82	459,30	412,97	292,23	553,75	342,68	237,85	1.263,72
2020	327,02	384,44	292,38	249,13	363,61	435,26	284,36	521,84	498,29	419,01	404,36	325,76	1.001,90
2021	329,97	429,80	404,82										1.166,95

Indice de Incidencia = Nº de accidentes con baja en jornada de trabajo por cada 100,000 trabajadores afiliados a la Seguridad Social con las contingencias cubiertas (incluye autónomos)

Fuente: Instituto de Seguridad y Salud Laboral

- - - Inicio del Estado de Alarma por COVID-19. Real Decreto 463/2020 del 14 de Marzo de 2020
- Comienzo de la desescalada (fase 0) según el plan para la transición hacia la nueva normalidad publicado el 28 de abril de 2020
- - - Fin del Estado de Alarma. Real Decreto 555/2020, de 5 de Junio
- - - Inicio del Estado de Alarma. Real Decreto 926/2020 del 25 de Octubre de 2020
- - - Suspensión temporal de la apertura de establecimientos de hostelería y restauración en la CARM, Orden del 6 de Noviembre de 2020 de la Consejería de Salud.

EVOLUCIÓN MENSUAL DE LOS INDICES DE INCIDENCIA. SECTOR INDUSTRIA AÑOS 2019 - 2021

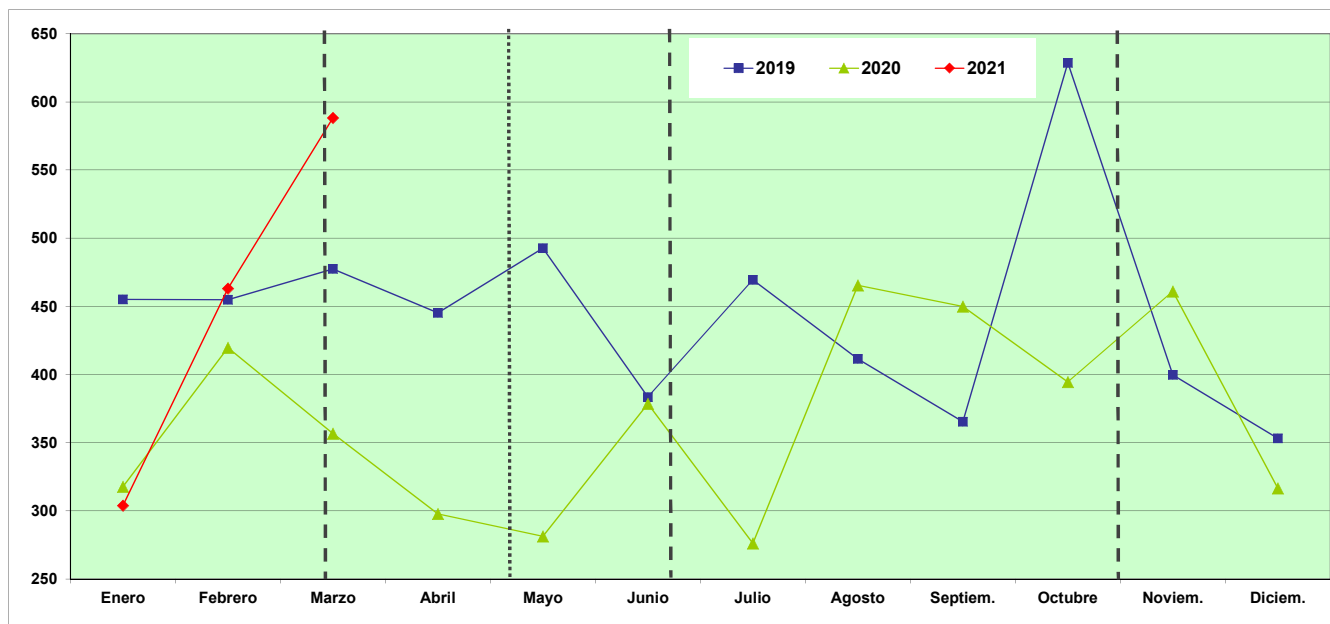

	Enero	Febrero	Marzo	Abril	Mayo	Junio	Julio	Agosto	Septiem.	Octubre	Noviem.	Diciem.	Ene-Mar.
2019	455,06	454,90	477,30	445,19	492,75	383,55	469,53	411,42	365,39	628,77	399,73	353,19	1.387,45
2020	317,64	419,57	356,76	297,74	281,36	378,40	276,18	465,44	449,97	394,53	460,87	316,55	1.094,89
2021	303,91	463,15	588,23										1.355,99

Índice de Incidencia = Nº de accidentes con baja en jornada de trabajo por cada 100,000 trabajadores afiliados a la Seguridad Social con las contingencias cubiertas (incluye autónomos)

Fuente: Instituto de Seguridad y Salud Laboral

- - - Inicio del Estado de Alarma por COVID-19. Real Decreto 463/2020 del 14 de Marzo de 2020
- Comienzo de la desescalada (fase 0) según el plan para la transición hacia la nueva normalidad publicado el 28 de abril de 2020
- - - Fin del Estado de Alarma. Real Decreto 555/2020, de 5 de Junio
- - - Inicio del Estado de Alarma. Real Decreto 926/2020 del 25 de Octubre de 2020
- - - Suspensión temporal de la apertura de establecimientos de hostelería y restauración en la CARM, Orden del 6 de Noviembre de 2020 de la Consejería de Salud.

EVOLUCIÓN MENSUAL DE LOS INDICES DE INCIDENCIA. SECTOR CONSTRUCCIÓN AÑOS 2019 - 2021

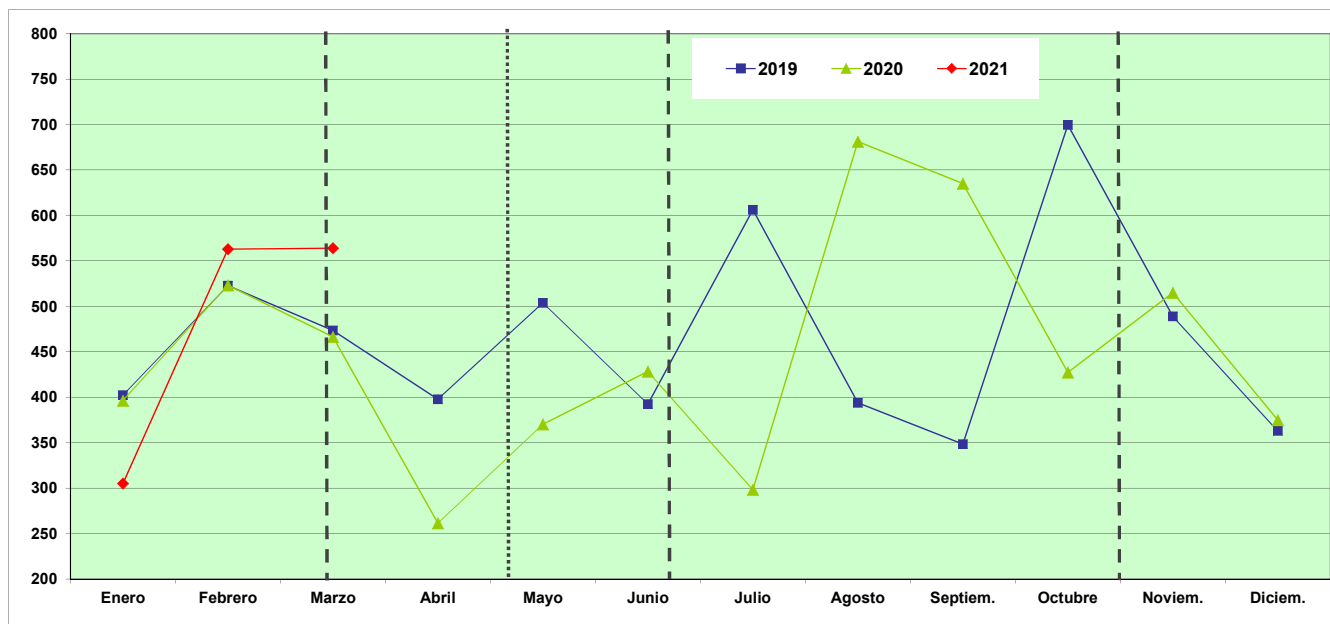

	Enero	Febrero	Marzo	Abril	Mayo	Junio	Julio	Agosto	Septiem.	Octubre	Noviem.	Diciem.	Ene-Mar.
2019	402,19	522,74	473,48	397,74	503,59	392,48	606,16	393,91	348,37	699,58	488,93	362,93	1.399,45
2020	396,11	523,28	466,25	261,48	370,17	428,27	298,47	681,26	635,36	427,34	514,95	374,90	1.386,41
2021	305,17	562,96	564,07										1.434,03

Índice de Incidencia = Nº de accidentes con baja en jornada de trabajo por cada 100,000 trabajadores afiliados a la Seguridad Social con las contingencias cubiertas (incluye autónomos)

Fuente: Instituto de Seguridad y Salud Laboral

- - Inicio del Estado de Alarma por COVID-19. Real Decreto 463/2020 del 14 de Marzo de 2020
- Comienzo de la desescalada (fase 0) según el plan para la transición hacia la nueva normalidad publicado el 28 de abril de 2020
- - - Fin del Estado de Alarma. Real Decreto 555/2020, de 5 de Junio
- - - Inicio del Estado de Alarma. Real Decreto 926/2020 del 25 de Octubre de 2020
- - - Suspensión temporal de la apertura de establecimientos de hostelería y restauración en la CARM, Orden del 6 de Noviembre de 2020 de la Consejería de Salud.

EVOLUCIÓN MENSUAL DE LOS INDICES DE INCIDENCIA. SECTOR SERVICIOS AÑOS 2019 - 2021

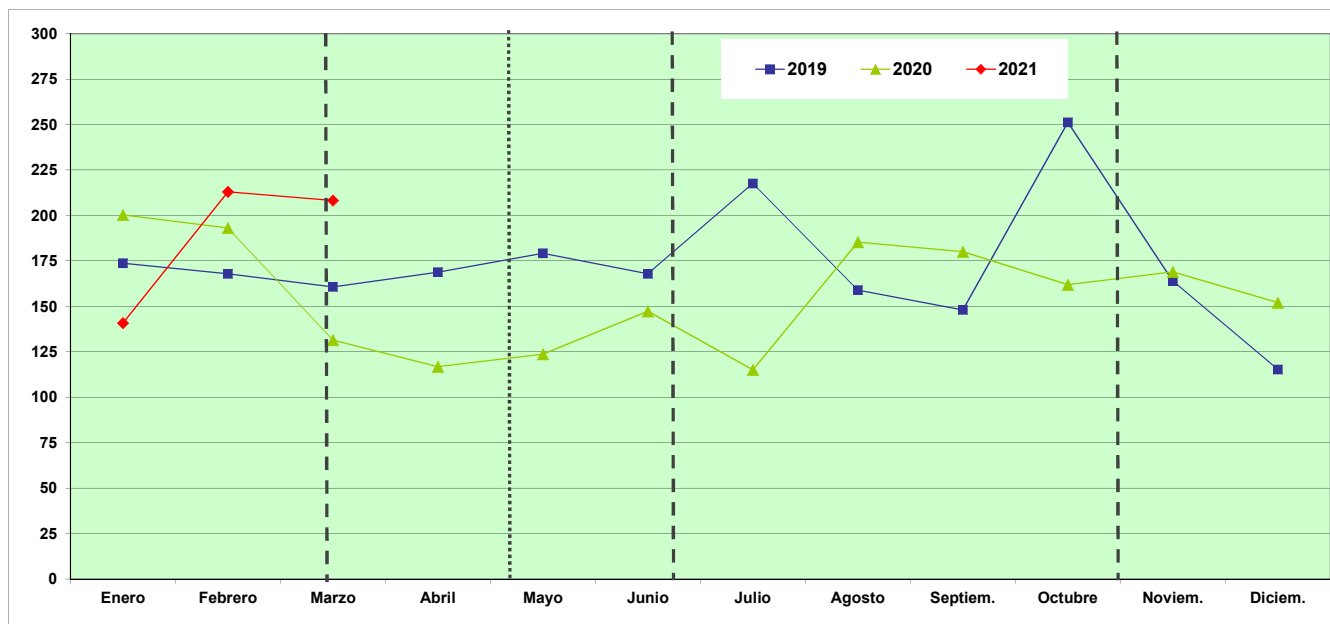

	Enero	Febrero	Marzo	Abril	Mayo	Junio	Julio	Agosto	Septiem.	Octubre	Noviem.	Diciem.	Ene-Mar.
2019	173,67	167,87	160,61	168,72	179,20	167,94	217,51	158,92	147,97	251,19	163,82	115,18	501,97
2020	200,26	193,12	131,50	116,74	123,73	147,32	115,09	185,40	180,09	161,90	169,04	151,98	525,47
2021	140,70	213,04	208,24										562,11

Índice de Incidencia = Nº de accidentes con baja en jornada de trabajo por cada 100,000 trabajadores afiliados a la Seguridad Social con las contingencias cubiertas (incluye autónomos)

Fuente: Instituto de Seguridad y Salud Laboral

- - - Inicio del Estado de Alarma por COVID-19. Real Decreto 463/2020 del 14 de Marzo de 2020
- Comienzo de la desescalada (fase 0) según el plan para la transición hacia la nueva normalidad publicado el 28 de abril de 2020
- - - Fin del Estado de Alarma. Real Decreto 555/2020, de 5 de Junio
- - - Inicio del Estado de Alarma. Real Decreto 926/2020 del 25 de Octubre de 2020
- - - Suspensión temporal de la apertura de establecimientos de hostelería y restauración en la CARM, Orden del 6 de Noviembre de 2020 de la Consejería de Salud.

SINIESTRALIDAD LABORAL Enfermedades Profesionales

Años 2019 - 2021

Año	Enero	Febrero	Marzo	Abril	Mayo	Junio	Julio	Agosto	Septiembre	Octubre	Noviembre	Diciembre	Ene-Mar.
2019	163	255	173	216	226	182	235	110	136	224	161	189	591
2020	204	245	252	68	105	140	134	95	145	159	130	134	701
2021	140	180	241										561

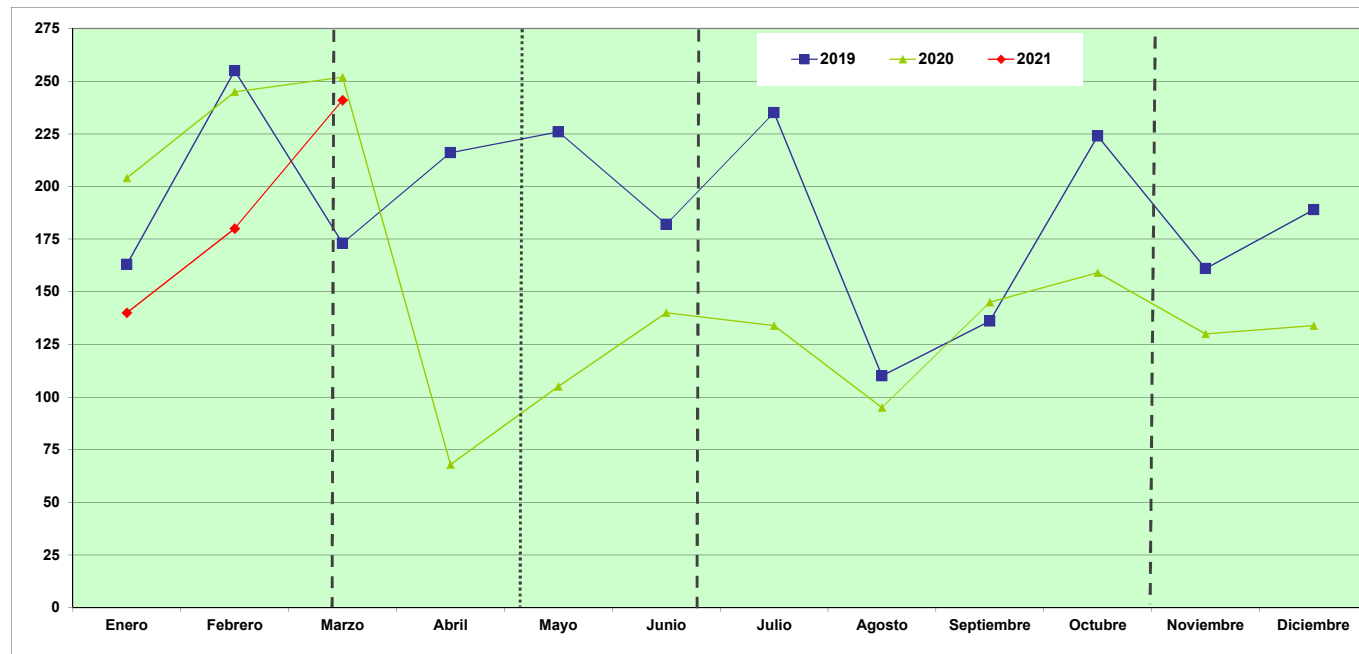

Fuente: Instituto de Seguridad y Salud Laboral

- - - Inicio del Estado de Alarma por COVID-19. Real Decreto 463/2020 del 14 de Marzo de 2020
- Comienzo de la desescalada (fase 0) según el plan para la transición hacia la nueva normalidad publicado el 28 de abril de 2020
- - - Fin del Estado de Alarma. Real Decreto 555/2020, de 5 de Junio
- - - Inicio del Estado de Alarma. Real Decreto 926/2020 del 25 de Octubre de 2020
- - - Suspensión temporal de la apertura de establecimientos de hostelería y restauración en la CARM, Orden del 6 de Noviembre de 2020 de la Consejería de Salud.

SINIESTRALIDAD LABORAL Enfermedades Profesionales por sectores

Año 2020

Sector	Enero	Febrero	Marzo	Abril	Mayo	Junio	Julio	Agosto	Septiembre	Octubre	Noviembre	Diciembre	Totales
Agricultura	18	37	33										88
Industria	54	68	85										207
Construcción	8	11	16										35
Servicios	60	64	107										231

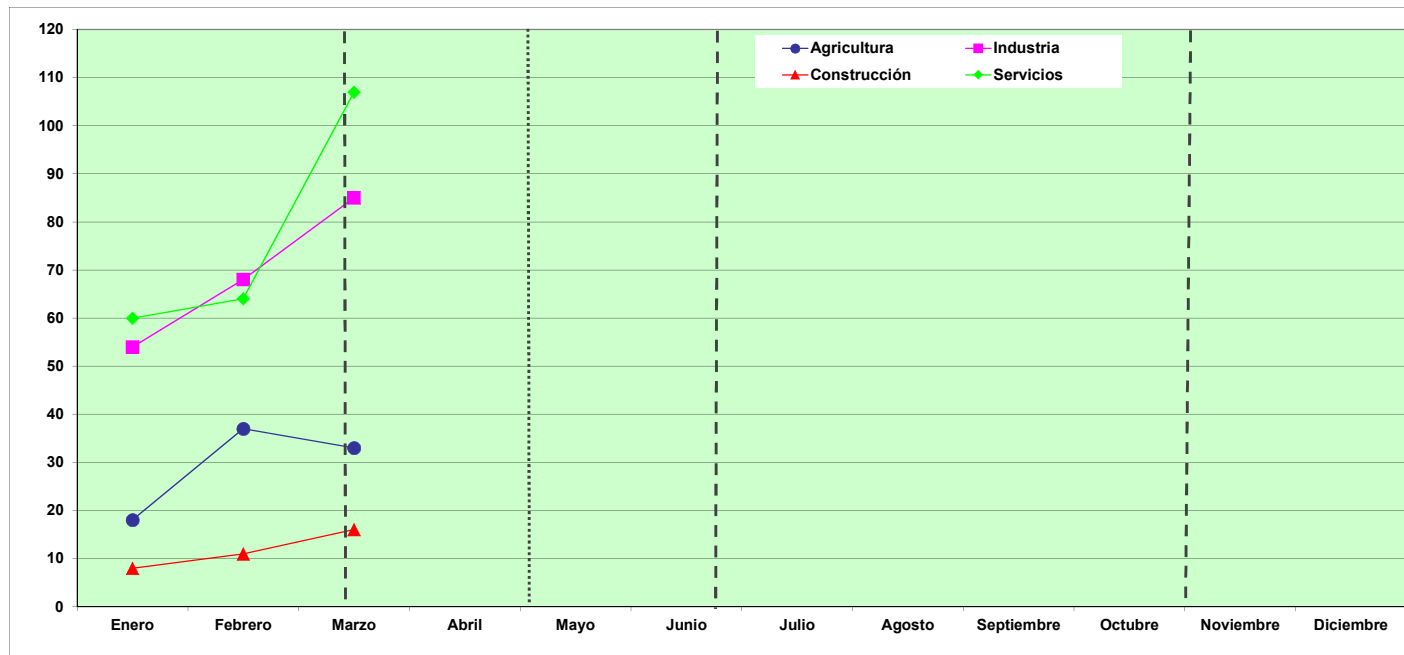

Fuente: Instituto de Seguridad y Salud Laboral

- - - Inicio del Estado de Alarma por COVID-19. Real Decreto 463/2020 del 14 de Marzo de 2020
- Comienzo de la desescalada (fase 0) según el plan para la transición hacia la nueva normalidad publicado el 28 de abril de 2020
- - - Fin del Estado de Alarma. Real Decreto 555/2020, de 5 de Junio
- - - Inicio del Estado de Alarma. Real Decreto 926/2020 del 25 de Octubre de 2020
- - - Suspensión temporal de la apertura de establecimientos de hostelería y restauración en la CARM, Orden del 6 de Noviembre de 2020 de la Consejería de Salud.