

CAMPEONATO DE ESPAÑA DE CICLISMO 2012

INFANTIL Y CADETE
POR SELECCIONES AUTONÓMICAS

LLANERA-SIERO

13.07.2012 / 15.07.2012



Ayuntamiento de
Llanera



Ayuntamiento de
Siero







Un saludo lleno de cariño para
los participantes y organizadores de los
Campeonatos de España en Edad Escolar 2012.

Netzi
Prima de Asturias

Oct
2011

SALUDAS



Como culminación del programa de competiciones en edad escolar convocado por el Consejo Superior de Deportes para el presente año, las localidades de Llanera y Siero acogerán, entre el 13 y el 15 de julio, el Campeonato de España Infantil y Cadete de Ciclismo por selecciones autonómicas, una de las modalidades deportivas más atractivas, vistosas y dinámicas de cuantas, en ese deporte, se desarrollan en España. A ello se añade un atractivo adicional: permite un contacto permanente con la naturaleza.

Aproximadamente seiscientos participantes se reunirán con ocasión de este evento en representación de sus correspondientes Comunidades Autónomas. A todos y a todas les quiero felicitar por haber llegado hasta aquí y por el esfuerzo que vienen desarrollando a lo largo del año.

Junto al programa de competición está previsto un programa paralelo de formación que a buen seguro os resultará provechoso. Asimismo, aunque la estancia en ambos concejos será corta, me gustaría que dispusierais de tiempo para conocer el entorno y la cultura de esta hermosa localidad y, si fuera posible, de otras zonas limítrofes de una comunidad autónoma tan diversa y rica en paisajes como Asturias.

Quiero agradecer el esfuerzo realizado por el Gobierno del Principado, que a través de su Dirección General de Deporte ha coordinado al resto de Instituciones implicadas, Ayuntamientos de Llanera y de Siero y Federaciones Española y Asturiana de Ciclismo. A todas las instituciones responsables y a sus equipos de trabajo les felicito por la labor que han llevado a cabo, un esfuerzo conjunto que garantiza el éxito de la organización.

Miguel Cardenal Carro

Presidente del Consejo Superior de Deportes

SALUDAS

Este año, Asturias se convierte en sede del Campeonato de España Infantil y Cadete de Ciclismo, una cita bien conocida por los aficionados que busca difundir entre los más jóvenes los valores que anidan en esa disciplina deportiva. El parque de La Acebera, en Lugones, y las instalaciones de La Morgal, en Llanera, se convertirán en el escenario de unas pruebas que fomentan, por encima de todo, el afán de superación y los hábitos saludables.

Asturias siempre ha tenido una gran vinculación con el ciclismo. De esta tierra han salido, en los últimos tiempos, nombres de gran relevancia en ese ámbito, y a nuestros paisajes se asocian algunas de las hazañas más recordadas por los seguidores de ese deporte, como pueden ser las ascensiones a los Lagos de Covadonga o L'Angliru. Asturias es, además, una tierra amable y acogedora en la que los jóvenes deportistas que nos visitarán a lo largo de estos tres días sabrán encontrarse como en su propia casa.

El Gobierno del Principado de Asturias es consciente de la importancia que tiene el fomento del deporte entre la juventud. Por eso aplaude la iniciativa que ahora trae hasta aquí a los participantes del Campeonato de España Infantil y Cadete de Ciclismo y ratifica, día a día, su compromiso de apoyar las iniciativas que, como ésta, pretenden difundir la vida sana, el esfuerzo y el compañerismo entre los jóvenes.

Ana González Rodríguez

Consejera de Educación, Cultura y Deportes
del Gobierno del Principado de Asturias



SALUDAS



Como presidente de la Real Federación Española de Ciclismo quiero saludar a todos los participantes de estos Campeonatos de España Infantil y Cadete que se celebrarán en Asturias entre el 13 y el 15 de julio.

No es la primera vez que lo escribo, pero para esta Federación, y naturalmente para mí, estos Campeonatos son tan importantes como los que vivimos hace unas semanas en Salamanca. Y es que si en aquellos días estuvimos con las grandes figuras del pelotón nacional, ahora tendremos como protagonistas a los más jóvenes, con los que se inician en este deporte tan sacrificado pero lleno de alegrías y recompensas como es el ciclismo, a los que sueñan con imitar a esos campeones que tuvimos en tierras charras... y a los que relevarán en unos pocos años.

Pero independientemente de ese objetivo deportivo, de ese inicio de un camino que ojalá llegue muy lejos, no quiero olvidarme de recordar a todos los participantes de que este Campeonato debe ser una experiencia vital, un recuerdo que perdurará mientras viváis.

No quiero despedirme sin dar las gracias a todas las instituciones –comenzando por el Consejo Superior de Deportes y el Principado de Asturias- que posibilitan este Campeonato, este vivero de jóvenes deportistas, de futuros grandes campeones.

Juan Carlos Castaño Moreta

Presidente de la Real Federación Española de Ciclismo

SALUDAS

Estimados amigos: acoger en Asturias el Campeonato de España de Ciclismo Escolar supone para la Junta Directiva de esta Federación el broche de oro a estos cuatro años de infatigable trabajo.

La confianza que en nosotros ha depositado el Consejo Superior de Deportes y la Dirección General de Deporte del Principado de Asturias nos llena de satisfacción y por ello hemos puesto todo el empeño en ofrecer unos campeonatos que a buen seguro guardaréis en el recuerdo durante largo tiempo.

Asturias y el ciclismo han ido siempre de la mano, su orografía y su climatología siempre han sido propicios para grandes gestas deportivas. Sus ciclistas han dejado y dejarán huella en la historia de este sacrificado deporte.

Ahora os llega el turno a los más jóvenes, los que afrontáis repletos de ilusión y entusiasmo cada competición, los que nos dais motivos sobrados para seguir con el trabajo diario que permita mejorar este deporte. En definitiva el futuro del ciclismo español.

Deseo que disfrutéis de estos campeonatos y que consideréis que vuestra sola presencia en el Principado ya es el premio al esfuerzo que habéis realizado a lo largo de la temporada, que no debéis supeditar toda esta experiencia al resultado deportivo, para que uno gane tiene que haber un buen número de vosotros dispuestos a perder. Es la esencia de la competición.

Os invito a que aprovechéis este evento para hacer nuevas amistades, para conocer otras gentes, para aprender de los demás, para disfrutar de estas tierras, esto es también deporte.

A los padres y acompañantes simplemente recordaros que estamos ante un campeonato escolar y que como tal debemos comportarnos, animando a todos por igual, sin que jamás nos falte una sonrisa y una buena palabra que reconforte a cada niño del esfuerzo realizado.



Quiero agradecer al CSD la concesión de este evento al Principado de Asturias, a la Dirección General de Deporte del Principado de Asturias su apuesta por el ciclismo, a Fernando Alonso y muy especialmente a su padre, José Luis, toda la labor de mantenimiento que viene realizando en este magnífico complejo deportivo que nos va a permitir disfrutar de unos campeonatos donde la seguridad de los chicos está plenamente garantizada.

Bienvenidos a Asturias.

José Luis Junquera Álvarez

Presidente de la Federación de Ciclismo del Principado de Asturias

SALUDAS



Es un honor para mi y para Llanera daros la bienvenida a nuestro concejo. Es un honor acoger el Campeonato de España de Ciclismo Infantil y Cadete por selecciones autonómicas.

Nuestro concejo tiene el privilegio de acoger cada vez más eventos deportivos de gran nivel y prestigio. Eso demuestra que Llanera siempre ha mantenido un elevado grado de implicación con el mundo del deporte, especialmente con el deporte base.

Potenciar el deporte base debe ser una obligación y un compromiso para las administraciones. No sólo es una actividad beneficiosa en el aspecto físico, también es una parte importante de la educación de los jóvenes, convirtiéndose en un medio transmisor de valores como el trabajo en equipo, el respeto a las normas, la competitividad sana y la superación personal.

Además de competir y esforzarse por conseguir buenos resultados, también me gustaría que durante estos días en los que se desarrollen las distintas pruebas, os sintáis como en vuestra propia casa. Os invito a disfrutar de Llanera y del amplio abanico de posibilidades que ofrece, de su extraordinaria gastronomía, de nuestro rico patrimonio y, muy especialmente, de la amabilidad de sus gentes.

Mi calurosa bienvenida a todos los participantes. Estoy seguro de que disfrutaremos de unos competitivos y emocionantes campeonatos de España.

Mucha suerte a todos los participantes y bienvenidos a Llanera.

José Avelino Sánchez Menéndez

Alcalde Excmo. Ayuntamiento Llanera

SALUDAS

Es un privilegio poder dirigirme a vosotros en estas líneas con motivo de la celebración del Campeonato de España de Ciclismo Escolar, Infantil y Cadete. Desde el Ayuntamiento de Siero nos llena de orgullo formar parte de esta competición.

Para este Consistorio es un honor que la Real Federación Española de Ciclismo, el Consejo Superior de Deportes y la Federación del Principado de Asturias de Ciclismo hayan tenido en cuenta a Siero, y en concreto, La Acebera. El lugar elegido de nuestro Concejo es un escenario impresionante. Un parque con una gran variedad arbórea y alejado de la ciudad, lo que lo convierte en un sitio perfecto para la práctica del ciclismo. Sus caminos, subidas y bajadas a buen seguro harán que los deportistas saquen lo mejor de sí mismos para ofrecer un magnífico espectáculo.

En Siero apoyamos la práctica del deporte en general y del ciclismo en particular. En nuestro Concejo hay ciclistas con una gran proyección y clubes ciclistas con una larga trayectoria, prueba de la afición con la que contamos en el municipio.

El deporte desde la infancia es vital en nuestra sociedad, por ello, desde nuestro Patronato Deportivo Municipal se realizan diferentes actividades durante todo el año para fomentar el deporte entre los más pequeños.

Esta competición destinada a infantil y cadete es una excelente forma de promover el ciclismo en los más jóvenes e inculcarles los valores del deporte. El esfuerzo, la deportividad, el compañerismo, la superación y la satisfacción.

Desde el Ayuntamiento de Siero sólo desear que el Campeonato sea todo un éxito y animar a todos nuestros vecinos a acercarse a las diferentes pruebas para disfrutar del ciclismo.

Eduardo Martínez Llosa

Alcalde Excmo. Ayuntamiento de Siero



COMITÉ DE HONOR

- **PRESIDENTA DE HONOR**
S. A. R. la Princesa de Asturias- Dña. Letizia Ortiz Rocasolano
- **MINISTRO DE EDUCACIÓN, CULTURA Y DEPORTE**
D. José Ignacio Wert Ortega
- **PRESIDENTE DEL PRINCIPADO DE ASTURIAS**
D. Javier Fernández Fernández
- **PRESIDENTE DEL CONSEJO SUPERIOR DE DEPORTES**
D. Miguel Cardenal Carro
- **CONSEJERA DE EDUCACIÓN, CULTURA Y DEPORTE**
Dña. Ana González Rodríguez
- **DIRECTOR GENERAL DE DEPORTES DEL CONSEJO SUPERIOR DE DEPORTES**
D. David Villaverde Page
- **DIRECTOR GENERAL DE DEPORTE DEL PRINCIPADO DE ASTURIAS**
D. J. Ramón Tuero del Prado
- **ALCALDE DEL EXCELENTÍSIMO AYUNTAMIENTO DE LLANERA**
D. José Avelino Sánchez Menéndez
- **ALCALDE DEL EXCELENTÍSIMO AYUNTAMIENTO DE SIERO**
D. Eduardo Martínez Llosa
- **PRESIDENTE DE LA REAL FEDERACIÓN ESPAÑOLA DE CICLISMO**
D. Juan Carlos Castaño Moreta
- **PRESIDENTE DE LA FEDERACIÓN DE CICLISMO DEL PRINCIPADO DE ASTURIAS**
D. José Luis Junquera Álvarez

COMITÉ ORGANIZADOR

- **CONSEJO SUPERIOR DE DEPORTES**
Subdirección General de Promoción Deportiva y Deporte Paralímpico
- **GOBIERNO DEL PRINCIPADO DE ASTURIAS**
CONSEJERÍA DE EDUCACIÓN, CULTURA Y DEPORTE
Dirección General de Deporte
- **EXCELENTÍSIMO AYUNTAMIENTO DE LLANERA**
- **EXCELENTÍSIMO AYUNTAMIENTO DE SIERO**
- **REAL FEDERACIÓN ESPAÑOLA DE CICLISMO**
- **FEDERACIÓN DE CICLISMO DEL PRINCIPADO DE ASTURIAS**

COMITÉ EJECUTIVO

PRESIDENTE

D. Juan Manuel Hueli Amador

Subdirector General de Promoción Deportiva y Deporte Paralímpico del Consejo Superior de Deportes

COORDINADORA GENERAL CONSEJO SUPERIOR DE DEPORTES

D. María Rodríguez Perea

Jefa del Servicio de Deporte Escolar

COORDINADOR GENERAL DE LA DIRECCIÓN GENERAL DE DEPORTE DEL PRINCIPADO DE ASTURIAS

D. José Manuel de Súa González

Jefe de la Sección de Actividades Deportivas

SECRETARIO GENERAL

D. Ernesto Carlos Amor Herrero

Técnico de la Dirección General de Deporte

DELEGADO FEDERATIVO

D. José Luis Junquera Álvarez

Presidente de la Federación de Ciclismo del Principado de Asturias

JUEZ ÁRBITRO

D. Francisco García Agudo

RESPONSABLE TÉCNICO

D. Israel González Barroso

Técnico Ciclismo de Base

JUEZ ÚNICO DE COMPETICIÓN

D. Manuel Paredes González

Presidente Comité Asturiano de Disciplina Deportiva

ÁREA DE INSTALACIONES DEPORTIVAS

D. Miguel Ángel Blanco Casasola

D. Virgilio Ramírez Álvarez

ÁREA DE ALOJAMIENTOS

Empresa de alojamientos:

Viajes El Corte Inglés - Antonio Ardura

Delegación de Empresas. C/ Uría, 36-38. 33003 OVIEDO

Tel.: 0034 985 21 09 97 - Fax: 0034 985 21 86 31

antonioardura@viajeseci.es

ÁREA DE INFRAESTRUCTURAS Y TRANSPORTE

José Arconada Ramos

ÁREA DE ATENCIÓN MÉDICO SANITARIA

CRUZ ROJA

ÁREA DE VOLUNTARIADO y PROTOCOLO

D. Ángel Solís Bernardo

COMITÉ DE ACREDITACIÓN

Dña. María Rodríguez Perea

C.S.D.

D. José Manuel de Súa González

Dirección General de Deporte

PROGRAMA GENERAL

VIERNES, 13 DE JULIO

- 16:00 a 20:00 h Incorporación, alojamiento y acreditaciones en La Morgal (Llanera)
- 20:30 h Reunión técnica en La Morgal (Llanera)
- 22:30 h Reunión Jefes de Delegación en hotel de alojamiento

SÁBADO, 14 DE JULIO

- 9:30 h Carrera BTT cadete femenino – Parque La Acebera (Lugones-Siero)
- 11:00 h Carrera BTT cadete masculino – Parque La Acebera (Lugones-Siero)
- 12:30 h Carrera línea infantil femenino – La Morgal (Llanera)
- 13:15 h Carrera línea infantil masculino – La Morgal (Llanera)
- 13:45 h Ceremonias protocolarias: entrega de premios
- 16:30 h CRE masculino – La Morgal (Llanera)
- 17:15 h CRE femenino – La Morgal (Llanera)
- 18:00 h CRI masculino – La Morgal (Llanera)
- 19:00 h CRI femenino – La Morgal (Llanera)
- 19:40 h Ceremonias protocolarias: entrega de premios

DOMINGO, 15 DE JULIO

- 9:00 h Gymkhana infantil femenino – La Morgal (Llanera)
- 9:00 h Gymkhana infantil masculino – La Morgal (Llanera)
- 11:00 h Carrera línea cadete femenino – La Morgal (Llanera)
- 12:30 h Carrera línea cadete masculino – La Morgal (Llanera)
- 14:15 h Ceremonias protocolarias: entrega de premios
Regreso de los participantes

SECRETARÍA GENERAL

COORDINADOR GENERAL

José Manuel de Súa González

Teléfono: 985 10 68 79

Correo electrónico: josemanuel.desaagonzalez@asturias.org

Hasta el 12 de julio, tendrá su sede en:

Dirección General de Deporte del Principado de Asturias

Plaza del Sol, 8 - 33009 OVIEDO

SECRETARIO GENERAL

Ernesto Carlos Amor Herrero

Teléfono: 985 10 67 40 / 985 10 68 84

Correo electrónico: ernestocarlos.amorherrero@asturias.org

Fax: 985 10 68 86

A partir del 13 de julio la organización tendrá su sede en:

SECRETARÍA GENERAL DEL CAMPEONATO

Centro Regional de Deportes de La Morgal

La Morgal (Llanera)

Teléfonos: 985 77 10 80 / 985 77 12 84

Fax: 985 98 20 03

Correo electrónico: cecasturias2012@asturias.org

Página Web: www.cecasturias2012.es

INCORPORACIÓN Y ACREDITACIONES

La incorporación a los hoteles se realizará el viernes 13 de julio.

Las acreditaciones se realizarán entre las 16:00 y 20:00 horas del viernes 13 de julio en las instalaciones del Centro Regional de Deportes de La Morgal en Llanera – La Morgal (Llanera). Teléfono: 985 77 10 80 / 985 77 12 84.

Cada delegado con toda la documentación de sus deportistas, y entrenadores presentarán la misma en las mesas instaladas al efecto por la Comisión Organizadora.

Los entrenadores y delegados deberán aportar la misma documentación que los deportistas para su acreditación.

La tarjeta de acreditación validada será el único documento válido para todas las actividades que se celebren con motivo del Campeonato y servirá como identificación de los participantes en las competiciones, alojamientos, instalaciones deportivas, servicios médicos y demás actos que se celebren con motivo del Campeonato.

DOCUMENTACIÓN OBLIGATORIA

DOCUMENTACIÓN INDIVIDUAL

- DNI (o documento equivalente válido en la UE) o Pasaporte Individual originales para los ciudadanos españoles y la Tarjeta de Residencia o Pasaporte Individual originales para los participantes extranjeros.
- Fotografía tipo carné insertada en la aplicación en el momento de realizar la inscripción.

DOCUMENTACIÓN COLECTIVA

- La inscripción debidamente cumplimentado por las Comunidades Autónomas servirá a efectos de documentación colectiva.

IMPORTANTE: No se podrá acreditar a ningún deportista que no esté inscrito en el formulario.

VALIDEZ DE LA ACREDITACIÓN

Todos los participantes del Campeonato de España de Ciclismo infantil y cadete por selecciones autonómicas serán acreditados por la Comisión Organizadora una vez presentada la documentación individual.

La tarjeta de acreditación que será entregada servirá como identificación de los participantes en las competiciones, alojamientos, instalaciones deportivas y actos comunitarios que se celebren con motivo de este Campeonato de España de Ciclismo.

REUNIÓN TÉCNICA

La reunión técnica tendrá lugar el viernes 13 de julio a las 20:30 horas en el Centro Regional de Deportes de La Morgal en Llanera.

Habrà un servicio de transporte a cargo de la organización desde los hoteles de alojamiento a la reunión técnica y regreso al finalizar la misma.

REUNIÓN JEFES DE DELEGACIÓN

Viernes 13 de julio a las 22:30 horas en el hotel de alojamiento.

ALOJAMIENTOS

La incorporación a los hoteles tendrá lugar el viernes, 13 de julio.

HOTELES

Comunidades de Andalucía, Cantabria, Castilla La Mancha y Melilla

HOTEL AYRE RAMIRO I

C/ Calvo Sotelo, 13.

OVIEDO

Tel.: 985 23 28 50

Web: www.ayrehoteles.com/HotelRamiroOviedo



Comunidades de Castilla León, Galicia, La Rioja, Madrid y Conductores de estas CCAA

HOTEL LAS LOMAS

Travesía Segunda Cerdeño, 41.

33010 OVIEDO

Tel.: 646 215 176

Web: www.celuisma.com/info-hotel-las-lomas



Comunidades de Baleares, Canarias, Extremadura, Murcia, Navarra y Resto de conductores

APARTHOTEL OVIDA

Lena, 5. Monte Cerrao.

33006 OVIEDO

Tel.: 902 350 902

Web: www.ovida.es



Comunidades de Aragón, Asturias, Cataluña, C. Valenciana y Euskadi

JEFES DELEGACIÓN, ORGANIZACIÓN Y JUECES

HOTEL AC OVIEDO

Plaza de los Ferroviarios, 1.

33003 OVIEDO

Tel.: 985 96 54 88

Web: www.marriott.com/AC-Hotel-Oviedo-Forum



SERVICIOS MÉDICOS

COORDINADOR SERVICIOS MÉDICOS:

Cruz Roja

Tel.: 619 656 540

Localizable 24 horas.

CENTRO HOSPITALARIO DE ASISTENCIA MÉDICA

Hospital Universitario Central de Asturias (HUCA)

C/ Celestino Villamil, s/n

33006 Oviedo

Tel.: 985 10 80 00

AMBULANCIAS

(fuera del horario de competición y en hoteles)

Ambulancias TRANSINSA

Tel.: 902 11 96 91

En las zonas de competición la organización del campeonato dispondrá de asistencia médica y sanitaria en horario completo.

Igualmente habrá un servicio de asistencia médica 24 horas fuera del horario de competición y en los hoteles con aviso telefónico.

SEGURO MULTIRRIESGO PARA LOS PARTICIPANTES EN EL CAMPEONATO DE ESPAÑA DE CICLISMO INFANTIL Y CADETE

El Consejo Superior de Deportes tiene contratada una póliza multirriesgo con la Compañía Médica Europea de Seguros para cubrir la asistencia médico-hospitalaria que pudiera originarse por la enfermedad o accidente de los participantes en esta competición.

Siempre que se contacte telefónicamente con Europea de Seguros, deberán indicarse los siguientes datos:

- Comente que es beneficiario de la póliza del Consejo Superior de Deportes nº 07631000275
- Nombre y Apellidos
- Número de teléfono de contacto
- Nombre y número de habitación de hotel donde está alojado
- Descripción del problema planteado

RECUERDE: En caso de necesitar asistencia la llamada será al teléfono 900 200 513

La documentación deberá enviarse a:
Compañía Europea de SEGUROS S.A.
Avda. de la Vega, 24. 28108 Alcobendas. MADRID

CALENDARIO DE COMPETICIÓN

1ª JORNADA – SÁBADO 14 DE JULIO 2012

Circuito: Parque de La Acebera (Lugones, Siero)

- 9:30 horas: carrera BTT cadete femenino
- 11:00 horas: carrera BTT cadete masculino

Circuito: La Morgal (Llanera)

- 12:30 horas: carrera línea infantil femenino
- 13:15 horas: carrera línea infantil masculino
- 13:45 horas: ceremonias protocolarias
- 16:30 horas: CRE masculino
- 17:15 horas: CRE femenino
- 18:00 horas: CRI masculino
- 19:00 horas: CRI femenino
- 19:40 horas: ceremonias protocolarias
entrega premios

2ª JORNADA – DOMINGO 15 DE JULIO 2012

Circuito: La Morgal (Llanera)

- 9:00 horas: Gymkhana infantil femenino
Gymkhana infantil masculino
- 11:00 horas: carrera línea cadete femenino
- 12:30 horas: carrera línea cadete masculino
- 14:15 horas: ceremonias protocolarias
entrega premios

PROGRAMA ACTOS PROTOCOLARIOS

Fecha: 12 de Julio 2012 a las 12:00 horas

Presentación Oficial del Campeonato

Lugar: Dirección General de Deporte

SERVICIOS NO INCLUIDOS Y NORMAS DE COMPORTAMIENTO

- La organización se hace cargo de los servicios a prestar en los hoteles en régimen de pensión completa en el periodo comprendido entre la cena del 13 de julio y la comida del 15 de julio, ambos inclusive.
- En los servicios que se ofrecen se incluye el agua en las comidas.
- El resto de los servicios son extras y a cuenta de los participantes.
- Todos los servicios generales montados por la organización serán gratuitos.
- Se ruega el respeto de las normas deportivas y convivenciales por parte de todos los participantes, siendo los jefes de delegación, delegados y entrenadores de los deportistas asistentes a este Campeonato de España, los responsables del comportamiento de los deportistas a su cargo.
- Las salidas de los hoteles de residencia fuera del horario establecido serán exclusiva responsabilidad de los delegados y entrenadores, quienes deberán autorizar expresamente las mismas. En cualquier caso, la hora límite de retorno a los hoteles será a las 23:00 horas, a fin de que se garantice el descanso de los deportistas. La trasgresión de esta norma elemental de convivencia quedará sujeta a la aplicación de las sanciones disciplinarias convenientes.
- Se ruega respeten los horarios de comida para facilitar el acceso ordenado de todos los participantes.
- La cuantía económica de los desperfectos causados por actos vandálicos será facturado al causante de forma inmediata.
- El Comité Organizador tendrá la potestad de aplicar las sanciones disciplinarias convenientes a entrenadores, deportistas y cualquier persona vinculada con éstos y con las expediciones que incumplan la Normativa.
- Todo el personal acreditado deberá llevar consigo en todo momento la tarjeta que le identifica como participante.

PLANO CIRCUITO GYMKHANA INFANTIL

PRUEBA: Gymkhana infantil femenina y masculina

Día: Domingo 15 de julio a partir de las 9:00 horas

Lugar: Circuito de La Morgal (Llanera)



PLANO CIRCUITO BTT

PRUEBA: BTT cadete femenina y masculina

Día: Sábado 14 de julio

Horario: Femenino 9:30 horas y masculino 11:00 horas.

Lugar: Parque de La Acebera de Lugones (Siero)

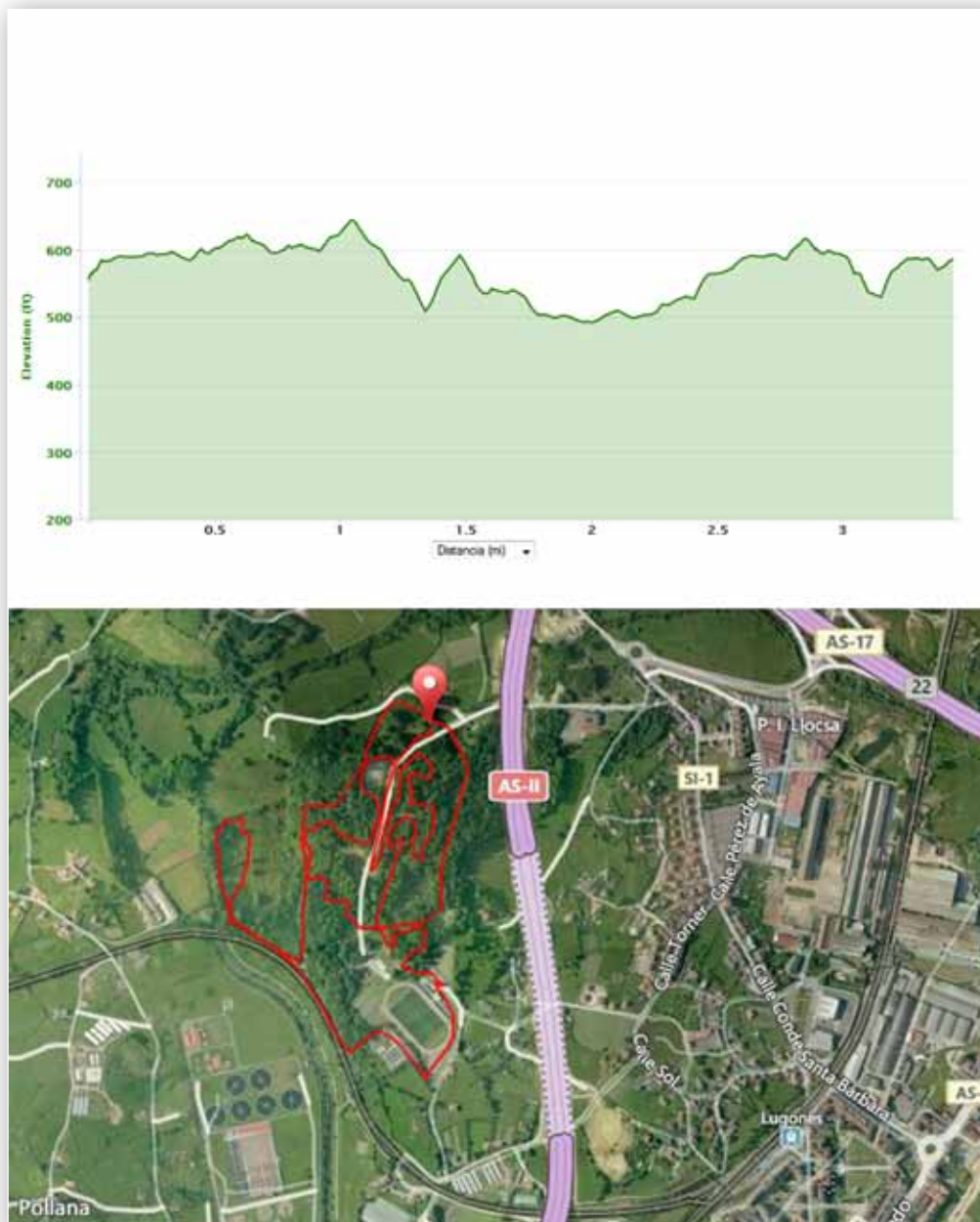

PLANO PRUEBA CONTRARRELOJ

PRUEBA: Contrarreloj individual y equipos femenina y masculina

Día: Sábado 14 de julio

Horario: Masculina equipos 16:30 horas, femenina equipos 17:15 horas.
Masculina individual 18:00 horas, femenina individual 19:00 horas.

Lugar: Circuito de La Morgal (Llanera)



PLANO PRUEBA CARRERA EN LÍNEA INFANTIL

PRUEBA: En línea infantil femenina y masculina

Día: Sábado 14 de julio

Horario: Femenina 12:30 horas, masculina 13:15 horas

Lugar: Circuito de La Morgal (Llanera)

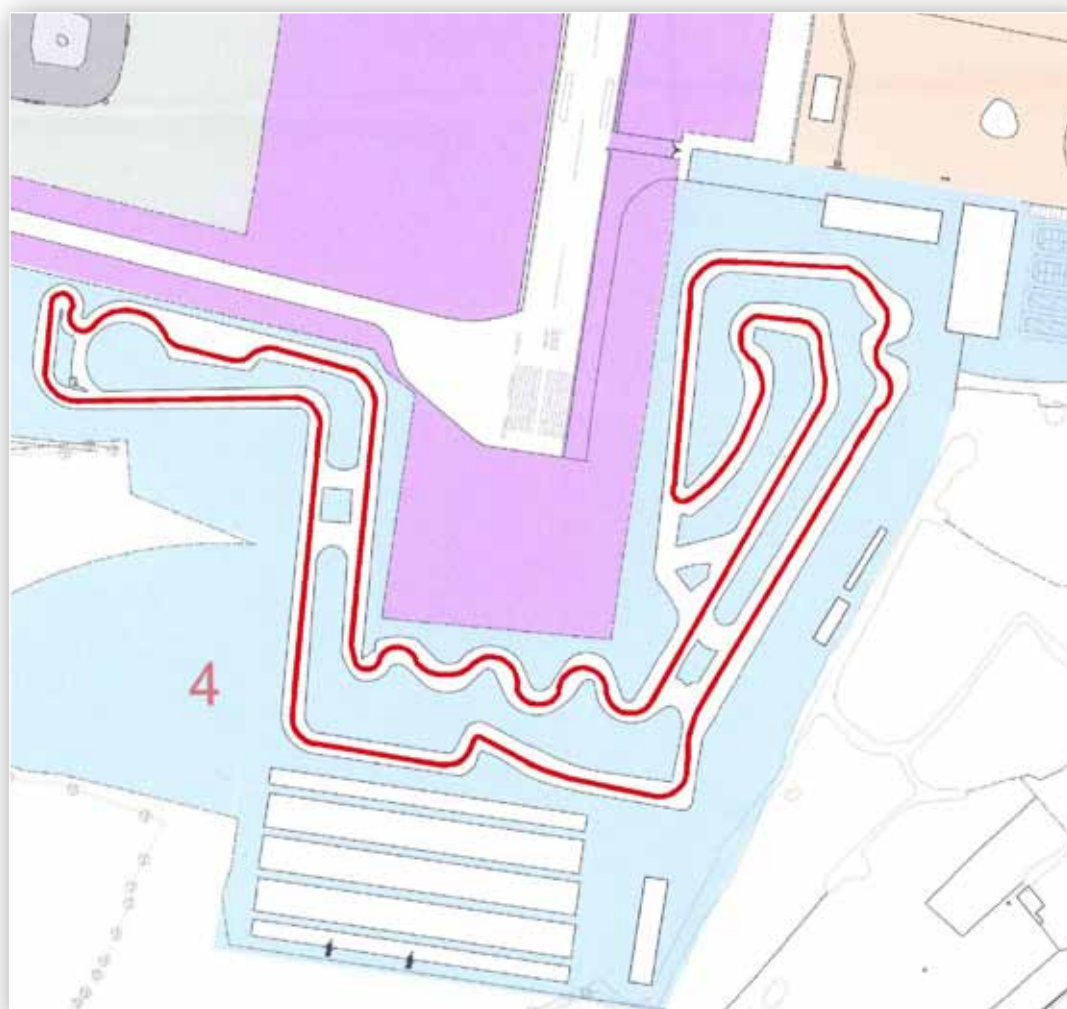

CIRCUITO CARRERA EN LÍNEA CADETE

En el circuito se dan dos vueltas para cadetes femenino y 3 para cadetes masculino.

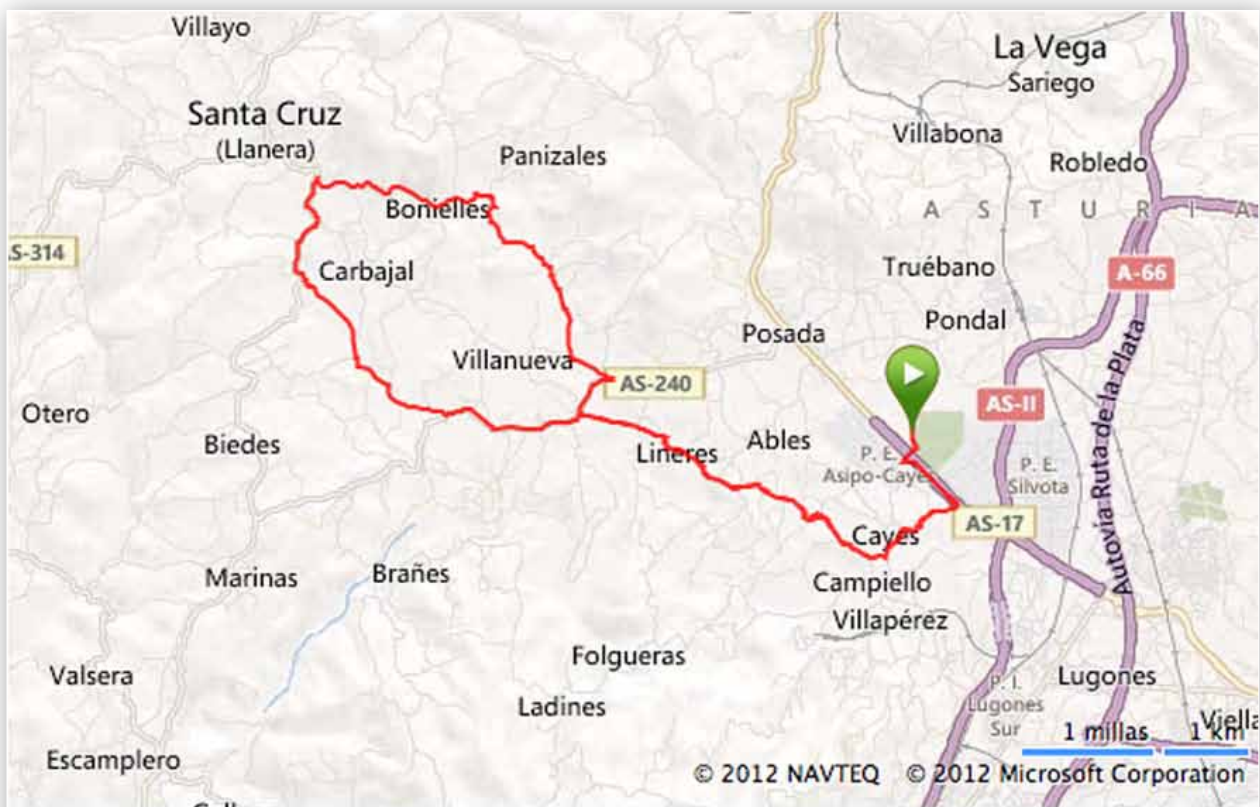

CARRERA EN LÍNEA CADETE FEMENINA

CONCENTRACION Y FIRMAS: De 10:00 a 10:45 en el Circuito La Morgal
LLAMADA: A las 10:50 h.
SALIDA NEUTRALIZADA: Salida a las 11:00 h. Circuito La Morgal, rotonda dirección Cayes, Giro a la izquierda por AS 17 B. **RECORRIDO NEUTRALIZADO 0,9 Km.**

Domingo, 15 de julio de 2012 Total Km... 41,50
Hora salida 11:02

Altitud	ITINERARIO	Carretera	KILOMETRAJE			MEDIA HORARIA		
			PARCIAL	ACUMULADO	FALTAN	36	38	40
174	Salida AS 17 B	AS 17B	0,000	0,000	41,500	11:02	11:02	11:02
181	Giro a la derecha por dirección Cadaxe		0,600	0,600	40,900	11:03	11:02	11:02
190	Giro a la derecha por LL 11 dirección Ables	LL 11	1,300	1,900	39,600	11:05	11:05	11:04
177	L'Arroyu	LL 11	0,200	2,100	39,400	11:05	11:05	11:05
159	Ables	LL 11	0,800	2,900	38,600	11:06	11:06	11:06
184	Andorcio	LL 11	0,100	3,000	38,500	11:07	11:06	11:06
177	Precaución. Curva peligrosa a la derecha	LL 11	0,200	3,200	38,300	11:07	11:07	11:06
159	Portiella	LL 11	0,500	3,700	37,800	11:08	11:07	11:07
184	Linares	LL 11	0,900	4,600	36,900	11:09	11:09	11:08
159	Guyame	LL 11	1,000	5,600	35,900	11:11	11:10	11:10
180	Giro a la derecha por AS 240 dirección Posada		1,100	6,700	34,800	11:13	11:12	11:12
183	Giro a la izquierda por LL 5 dirección Bonielles	AS 240	0,700	7,400	34,100	11:14	11:13	11:13
175	Piñera	LL 5	1,300	8,700	32,800	11:16	11:15	11:15
279	Alto de Bonielles	LL 5	2,800	11,500	30,000	11:21	11:20	11:19
219	Giro a la izquierda por AS 233 dirección Escamplero	AS 233	1,800	13,300	28,200	11:24	11:23	11:21
133	Giro a la izquierda por LL 7 dirección Posada		1,500	14,800	26,700	11:26	11:25	11:24
152	Ablaneda	LL 7	1,500	16,300	25,200	11:29	11:27	11:26
153	Giro a la izquierda por AS 240 dirección Posada		1,300	17,600	23,900	11:31	11:29	11:28
174	San Cucao	AS 240	1,300	18,900	22,600	11:33	11:31	11:30
183	Giro a la izquierda por LL 5 dirección Bonielles	AS 240	1,300	20,200	21,300	11:35	11:33	11:32
175	Piñera	LL 5	1,300	21,500	20,000	11:37	11:35	11:34
279	Alto de Bonielles	LL 5	2,800	24,300	17,200	11:42	11:40	11:38
219	Giro a la izquierda por AS 233 dirección Escamplero	AS 233	1,800	26,100	15,400	11:45	11:43	11:41
133	Giro a la izquierda por LL 7 dirección Posada		1,500	27,600	13,900	11:48	11:45	11:43
152	Ablaneda	LL 7	1,500	29,100	12,400	11:50	11:47	11:45
153	Giro a la izquierda por AS 240 dirección Posada		1,300	30,400	11,100	11:52	11:50	11:47
174	San Cucao	AS 240	1,300	31,700	9,800	11:54	11:52	11:49
180	Giro a la derecha por LL 11 dirección Guyame		0,600	32,300	9,200	11:55	11:53	11:50
191	Ables	LL 11	1,200	33,500	8,000	11:57	11:54	11:52
168	Portiella	LL 11	1,000	34,500	7,000	11:59	11:56	11:53
192	L'Arroyu	LL 11	2,200	36,700	4,800	12:03	11:59	11:57
190	Giro a la derecha por dirección Cadaxe		0,400	37,100	4,400	12:03	12:00	11:57
181	Cadaxe		0,500	37,600	3,900	12:04	12:01	11:58
181	Giro a la izquierda por AS 17 B dirección Polígono de Asipo		0,800	38,400	3,100	12:06	12:02	11:59
177	AS 17 B	AS 17B	0,700	39,100	2,400	12:07	12:03	12:00
171	Giro a la derecha dirección parque Tecnológico	AS 17B	0,200	39,300	2,200	12:07	12:04	12:00
170	Rotonda, Giro a la izquierda dirección Circuito de La Morgal		0,200	39,500	2,000	12:07	12:04	12:01
166	Entrada al circuito La Morgal		0,300	39,800	1,700	12:08	12:04	12:01
163	Circuito de La Morgal - META		1,700	41,500	0,000	12:11	12:07	12:04

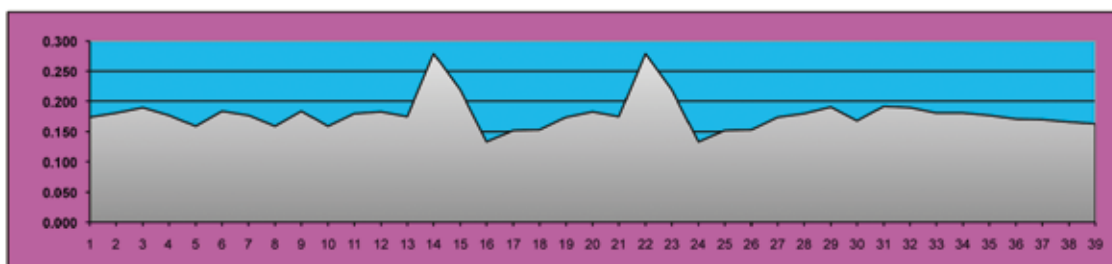

CARRERA EN LÍNEA CADETE MASCULINA

CONCENTRACION Y FIRMAS: De 11:30 a 12:15 en el Circuito La Morgal
LLAMADA: A las 12:20 h.
SALIDA NEUTRALIZADA: Salida a las 12:30 h. Circuito La Morgal, rotonda dirección Cayes, Giro a la izquierda por AS 17 B. **RECORRIDO NEUTRALIZADO 0,9 Km.**

Domingo, 15 de julio de 2012 Total Km... 54,30
Hora salida 12:32

Altitud	ITINERARIO	Carretera	KILOMETRAJE			MEDIA HORARIA		
			PARCIAL	ACUMULADO	FALTAN	36	38	40
174	Salida AS 17 B	AS 17B	0,000	0,000	54,300	12:32	12:32	12:32
181	Giro a la derecha por dirección Cadaxe		0,600	0,600	53,700	12:33	12:32	12:32
190	Giro a la derecha por LL 11 dirección Ables	LL 11	1,300	1,900	52,400	12:35	12:35	12:34
177	L'Arroyu	LL 11	0,200	2,100	52,200	12:35	12:35	12:35
159	Ables	LL 11	0,800	2,900	51,400	12:36	12:36	12:36
184	Andorcio	LL 11	0,100	3,000	51,300	12:37	12:36	12:36
177	Precaución, Curva peligrosa a la derecha	LL 11	0,200	3,200	51,100	12:37	12:37	12:36
159	Portiella	LL 11	0,500	3,700	50,600	12:38	12:37	12:37
184	Linares	LL 11	0,900	4,600	49,700	12:39	12:39	12:38
159	Guyame	LL 11	1,000	5,600	48,700	12:41	12:40	12:40
180	Giro a la derecha por AS 240 dirección Posada		1,100	6,700	47,600	12:43	12:42	12:42
183	Giro a la izquierda por LL 5 dirección Bonielles	AS 240	0,700	7,400	46,900	12:44	12:43	12:43
175	Piñera	LL 5	1,300	8,700	45,600	12:46	12:45	12:45
279	Alto de Bonielles	LL 5	2,800	11,500	42,800	12:51	12:50	12:49
219	Giro a la izquierda por AS 233 dirección Escamplero	AS 233	1,800	13,300	41,000	12:54	12:53	12:51
133	Giro a la izquierda por LL 7 dirección Posada		1,500	14,800	39,500	12:56	12:55	12:54
152	Ablaneda	LL 7	1,500	16,300	38,000	12:59	12:57	12:56
153	Giro a la izquierda por AS 240 dirección Posada		1,300	17,600	36,700	13:01	12:59	12:58
174	San Cucao	AS 240	1,300	18,900	35,400	13:03	13:01	13:00
183	Giro a la izquierda por LL 5 dirección Bonielles	AS 240	1,300	20,200	34,100	13:05	13:03	13:02
175	Piñera	LL 5	1,300	21,500	32,800	13:07	13:05	13:04
279	Alto de Bonielles	LL 5	2,800	24,300	30,000	13:12	13:10	13:08
219	Giro a la izquierda por AS 233 dirección Escamplero	AS 233	1,800	26,100	28,200	13:15	13:13	13:11
133	Giro a la izquierda por LL 7 dirección Posada		1,500	27,600	26,700	13:18	13:15	13:13
152	Ablaneda	LL 7	1,500	29,100	25,200	13:20	13:17	13:15
153	Giro a la izquierda por AS 240 dirección Posada		1,300	30,400	23,900	13:22	13:20	13:17
174	San Cucao	AS 240	1,300	31,700	22,600	13:24	13:22	13:19
183	Giro a la izquierda por LL 5 dirección Bonielles	AS 240	1,300	33,000	21,300	13:27	13:24	13:21
175	Piñera	LL 5	1,300	34,300	20,000	13:29	13:26	13:23
279	Alto de Bonielles	LL 5	2,800	37,100	17,200	13:33	13:30	13:27
219	Giro a la izquierda por AS 233 dirección Escamplero	AS 233	1,800	38,900	15,400	13:36	13:33	13:30
133	Giro a la izquierda por LL 7 dirección Posada		1,500	40,400	13,900	13:39	13:35	13:32
152	Ablaneda	LL 7	1,500	41,900	12,400	13:41	13:38	13:34
153	Giro a la izquierda por AS 240 dirección Posada		1,300	43,200	11,100	13:44	13:40	13:36
174	San Cucao	AS 240	1,300	44,500	9,800	13:46	13:42	13:38
180	Giro a la derecha por LL 11 dirección Guyame		0,600	45,100	9,200	13:47	13:43	13:39
191	Ables	LL 11	1,200	46,300	8,000	13:49	13:45	13:41
168	Portiella	LL 11	1,000	47,300	7,000	13:50	13:46	13:42
192	L'Arroyu	LL 11	2,200	49,500	4,800	13:54	13:50	13:46
190	Giro a la derecha por dirección Cadaxe		0,400	49,900	4,400	13:55	13:50	13:46
181	Cadaxe		0,500	50,400	3,900	13:56	13:51	13:47
181	Giro a la izquierda por AS 17 B dirección Polígono de Asipo		0,800	51,200	3,100	13:57	13:52	13:48
177	AS 17 B	AS 17B	0,700	51,900	2,400	13:58	13:53	13:49
171	Giro a la derecha dirección parque Tecnológico	AS 17B	0,200	52,100	2,200	13:58	13:54	13:50
170	Rotonda, Giro a la izquierda dirección Circuito de La Morgal		0,200	52,300	2,000	13:59	13:54	13:50
166	Entrada al circuito La Morgal		0,300	52,600	1,700	13:59	13:55	13:50
163	Circuito de La Morgal - META		1,700	54,300	0,000	14:02	13:57	13:53

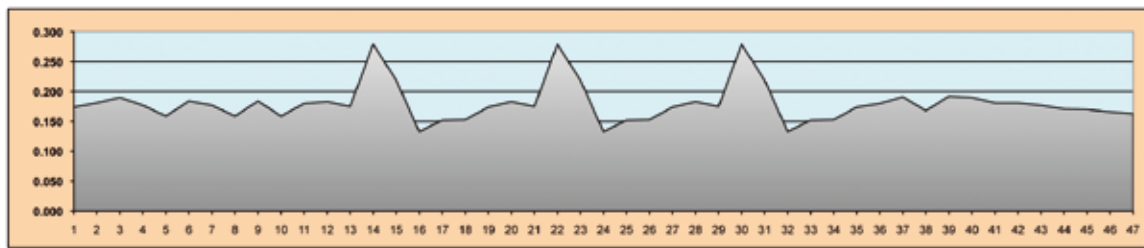

JEFES DE DELEGACIÓN

COMUNIDADES AUTÓNOMAS	JEFES DE DELEGACIÓN
Andalucía	Pedro Romero Martínez
Aragón	Mariano Soriano Lacambra
Canarias	Jamila Arantzamendi Lull
Cantabria	Alfredo J. Castañeda
Castilla-La Mancha	José A. Díaz Rincón
Castilla y León	Gaspar Barrocal González
Cataluña	Xavier Rafols Simón
Comunidad Valenciana	Ana Martí Soler
Extremadura	Nuria Fernández Osuna
Galicia	Laura Mosquera Escudero
Islas Baleares	José María Fernández Fernández
La Rioja	Marta Somalo San Juan
Madrid	Javier de Perosanz Rojo
Melilla	Diego Ruíz Delgado
Navarra	Balbino Lana Martínez
País Vasco	Josu Boto Birichinaga
Principado de Asturias	Manuel Somoano Álvarez
Región de Murcia	Pedro Alcaraz Ayala

Se dispondrá de un autobús de la organización con horario y ruta programada a las instalaciones deportivas para la asistencia de los Jefes de Delegación de las CCAA.



ÍNDICE

Saluda S.A.R. la Princesa de Asturias	3
Saluda Presidente del Consejo Superior de Deportes	4
Saluda Consejera de Educación, Cultura y Deporte	5
Saluda Presidente Real Federación Española de Ciclismo	6
Saluda Presidente Federación de Ciclismo del Principado de Asturias	7
Saluda Alcalde del Excelentísimo Ayuntamiento de Llanera	8
Saluda Alcalde del Excelentísimo Ayuntamiento de Siero	9
Comité de Honor	10
Comité Organizador	11
Comité Ejecutivo	12
Programa general	13
Secretaría general	14
Incorporación y acreditaciones	15
Reunión técnica	15
Alojamientos	16
Servicios médicos	17
Calendario de competición	18
Normas de comportamiento	19
Plano circuito Gymkhana Infantil	20
Plano Circuito BTT	21
Plano Prueba Contrarreloj	22
Plano Prueba carrera en línea infantil	23
Circuito carrera en línea cadete	24
Carrera en línea cadete femenina	25
Carrera en línea cadete masculina	26
Jefes de Delegación	27
Índice	28





www.cecasturias2012.es



Ayuntamiento de
Llanera



Ayuntamiento de
Siero

