

## CATEGORÍAS Y EDADES:

- Categoría Benjamín: nacidos/as en los años 2006 y 2007.
- Categoría Alevín: nacidos/as en los años 2004 y 2005.
- Categoría Infantil: nacidos/as en los años 2002 y 2003.
- Categoría Cadete: nacidos/as en los años 2000 y 2001.
- Categoría Juvenil: nacidos/as en los años 1998 y 1999.

**HORARIO:** Acreditación a partir de las 9:00 horas.

Inicio de la competición a las 10:00 horas.

**INSTALACIÓN:** Zona de la Antigua Estación.

## INSCRIPCIÓN:

En la página web: [www.regiondemurciadeportes.es](http://www.regiondemurciadeportes.es), en el apartado "Jornadas/Finales". El plazo de inscripción para participar en la Final Regional, finaliza el día **4 de abril** a las 12:00 h. No se admitirán inscripciones por fax ni por correo electrónico.

**REGLAS TÉCNICAS:** Cada centro educativo podrá participar con un equipo con un máximo de 4 y un mínimo de 3 deportistas y un máximo de 4 deportistas individuales por categoría y sexo..Para optar a la clasificación por equipos, deberán puntuar un mínimo de 3 deportistas.

Se aplicará la normativa técnica aprobada por Resolución de la Dirección General de Deportes de 13 de agosto de 2015. Pueden obtener una copia de la misma en la siguiente dirección de internet: [www.regiondemurciadeportes.es](http://www.regiondemurciadeportes.es)

**DOCUMENTACIÓN:** Los delegados de los equipos o, en su caso, los deportistas individualmente, deberán aportar la siguiente documentación:

a) Ficha deportiva en el modelo facilitado por la Dirección General de Deportes, cumplimentada en todos sus apartados y diligenciada por el centro educativo al que pertenezca el deportista. La ficha deportiva podrá ser sustituida por cualquiera de los siguientes documentos: DNI, pasaporte, tarjeta de residencia o permiso de conducir. Estos documentos deben ser originales. No se admitirán duplicados, fotocopias, ni resguardos de solicitud de estos documentos.

b) Formulario de inscripción para la jornada en el impreso oficial, validado por el Ayuntamiento correspondiente, por la organización o bien por la propia Dirección General de Deportes.

**TROFEOS Y PREMIOS:** Se entregará trofeo a los equipos clasificados en 1º, 2º y 3º lugar y medallas a todos los componentes de estos tres equipos, así como a los tres primeros deportistas clasificados. A los deportistas premiados se les solicitará la documentación referida en el apartado anterior. No se entregarán las medallas o trofeos a los deportistas o equipos que no se acrediten.

## CONTACTA CON LA ORGANIZACIÓN:

En horario de oficina al tf. 968 362 290.

El día de la jornada al tf. 695 695 185.

Asimismo, para cualquier sugerencia, queja, petición de información o felicitación, pueden contactar con la organización a través de la página web: [www.regiondemurciadeportes.es](http://www.regiondemurciadeportes.es) pinchando en el enlace "Contacta con Nosotros".



Región de Murcia  
Consejería de Cultura  
y Portavocía

Dirección General de Deportes

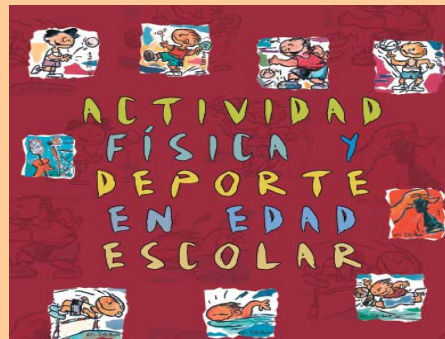

# FINAL REGIONAL DE DUATLÓN ESCOLAR



# PROGRAMA



**9 DE ABRIL 2016**

**ZONA DE LA  
ANTIGUA ESTACION  
YECLA**

## INFORMACIÓN

**DIRECCIÓN GENERAL DE DEPORTES**

Tfno: 968 362 290 / Fax: 968 362 068

Web: [www.regiondemurciadeportes.es](http://www.regiondemurciadeportes.es)

**CONCEJALÍA DE DEPORTES DE YECLA**

Tfno: 968 752 190

**FEDERACIÓN DE TRIATLÓN DE LA REGIÓN DE MURCIA**

Tfno: 968 414009

Web: [www.trimurcia.org](http://www.trimurcia.org)

<b>PROGRAMA DE PRUEBAS</b>	
<b>HORARIO</b>	
De 9.00 a 9.45	Acreditación y recogida de dorsales.
10.00	1ª.- Cat. Benjamin Femenina
10.20	2ª.- Cat. Benjamin Masculina
10.45	3ª.- Cat. Alevin Masculina
10.47	4ª.- Cat. Alevin Femenina
11.30	Entrega de Trofeos Categorías Benjamín y Alevín
11.30	5ª.- Cat. Infantil, Cadete y Juvenil Femenina – Juvenil Masculina
12.15	6ª.- Cat. Infantil y Cadete Masculina
13.10	Entrega de Trofeos Categoría Infantil, Cadete y Juvenil

\* **Nota.** Los horarios podrán modificarse en función del número de inscritos, de forma que podrían agruparse dos o más categorías. Los deportistas deberán estar en la instalación una hora antes de la hora de salida prevista por la organización.

### **NORMATIVA TÉCNICA**

<b>DISTANCIAS</b> (podrán ser modificadas atendiendo a criterios técnicos)		
<b>BENJAMÍN</b>		
<b>Carrera a pie</b>	<b>Ciclismo</b>	<b>Carrera a pie</b>
500 m	2 Km	250 m
<b>ALEVÍN</b>		
<b>Carrera a pie</b>	<b>Ciclismo</b>	<b>Carrera a pie</b>
1000 m	4 Km	500 m
<b>INFANTIL</b>		
<b>Carrera a pie</b>	<b>Ciclismo</b>	<b>Carrera a pie</b>
2000 m	8 km	1000 m
<b>CADETE</b>		
<b>Carrera a pie</b>	<b>Ciclismo</b>	<b>Carrera a pie</b>
2000 m	8 km	1000 m
<b>JUVENIL</b>		
<b>Carrera a pie</b>	<b>Ciclismo</b>	<b>Carrera a pie</b>
2000 m	8 km	1000 m

**Puntuación:** Se establecerá una puntuación individual y por equipos por prueba según el puesto obtenido.

\* **Nota.** Dado el elevado coste económico y de trabajo que supone el montaje de esta actividad, se ruega que las inscripciones sean reales, y que se comuniquen las bajas que se produzcan a lo largo de la última semana.

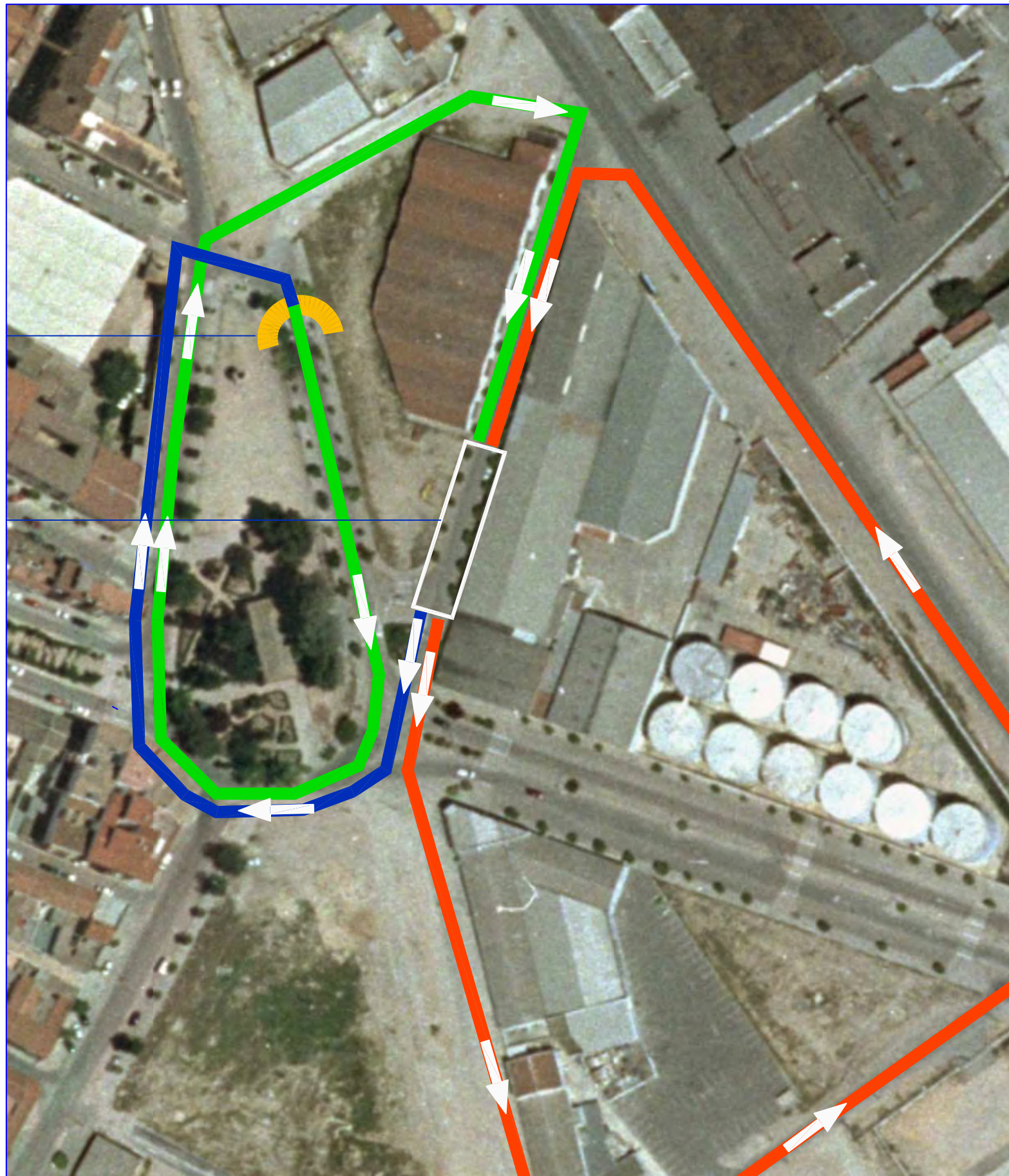

ORGANIZA:



EXMO AYUNTAMIENTO DE YECLA  
CLUB TRIATLÓN ARABÍ YECLA



club triatlón  
arabí yecla

## FINAL REGIONAL DE DUATLÓN ESCOLAR Menores

### CATEGORÍA MENORES

Benjamins

500m carrera

1 vueltas

2000m bici

1 vueltas

250 carrera

1 vueltas



ORGANIZA:



EXMO AYUNTAMIENTO DE YECLA  
CLUB TRIATLÓN ARABÍ YECLA



club triatlón  
arabí yecla

## FINAL REGIONAL DE DUATLÓN ESCOLAR Menores

### CATEGORÍA MENORES

Alevines

1000m carrera

1 vueltas

4000m bici

1 vueltas

500 carrera

1 vueltas



ORGANIZA:



EXMO AYUNTAMIENTO DE YECLA  
CLUB TRIATLÓN ARABÍ YECLA



club triatlón  
arabí yecla

## FINAL REGIONAL DE DUATLÓN ESCOLAR Menores

**CATEGORÍA MENORES**  
**Infantiles, Cadetes y Juvenil**  
 2000m carrera    8000m bici    1000 carrera  
2 vueltas    2 vueltas    1 vueltas

## ZONA DE COMPETICIÓN. ACCESOS Y APARCAMIENTOS.

