

MURCIA

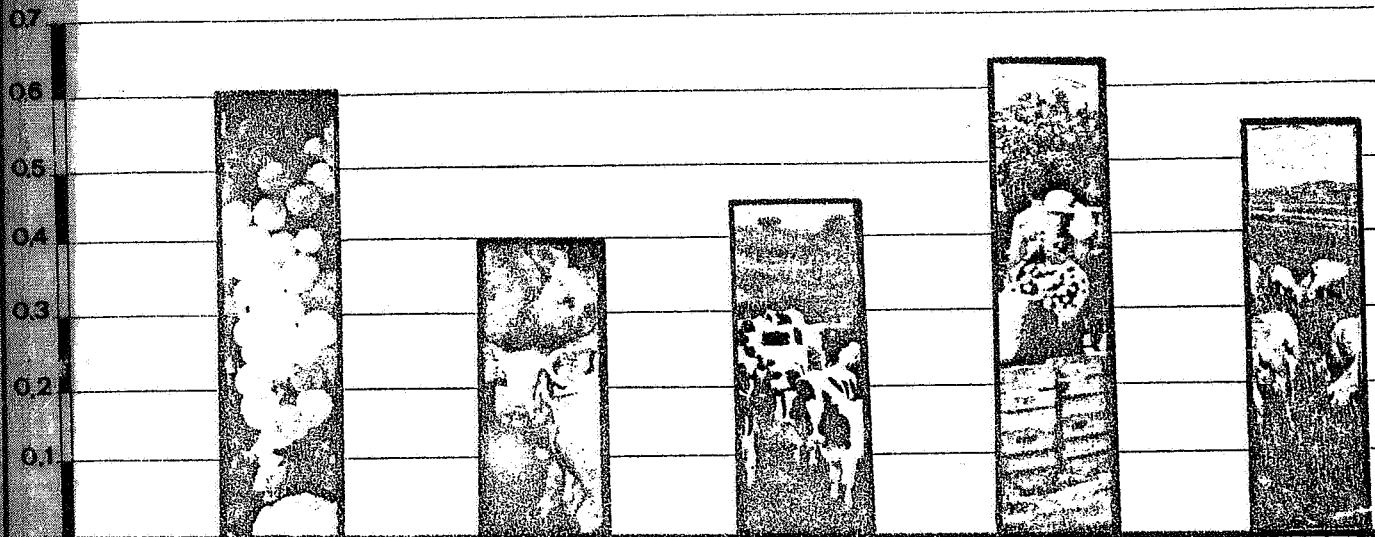

ESTADISTICA AGRARIA

PROVINCIAL

1977

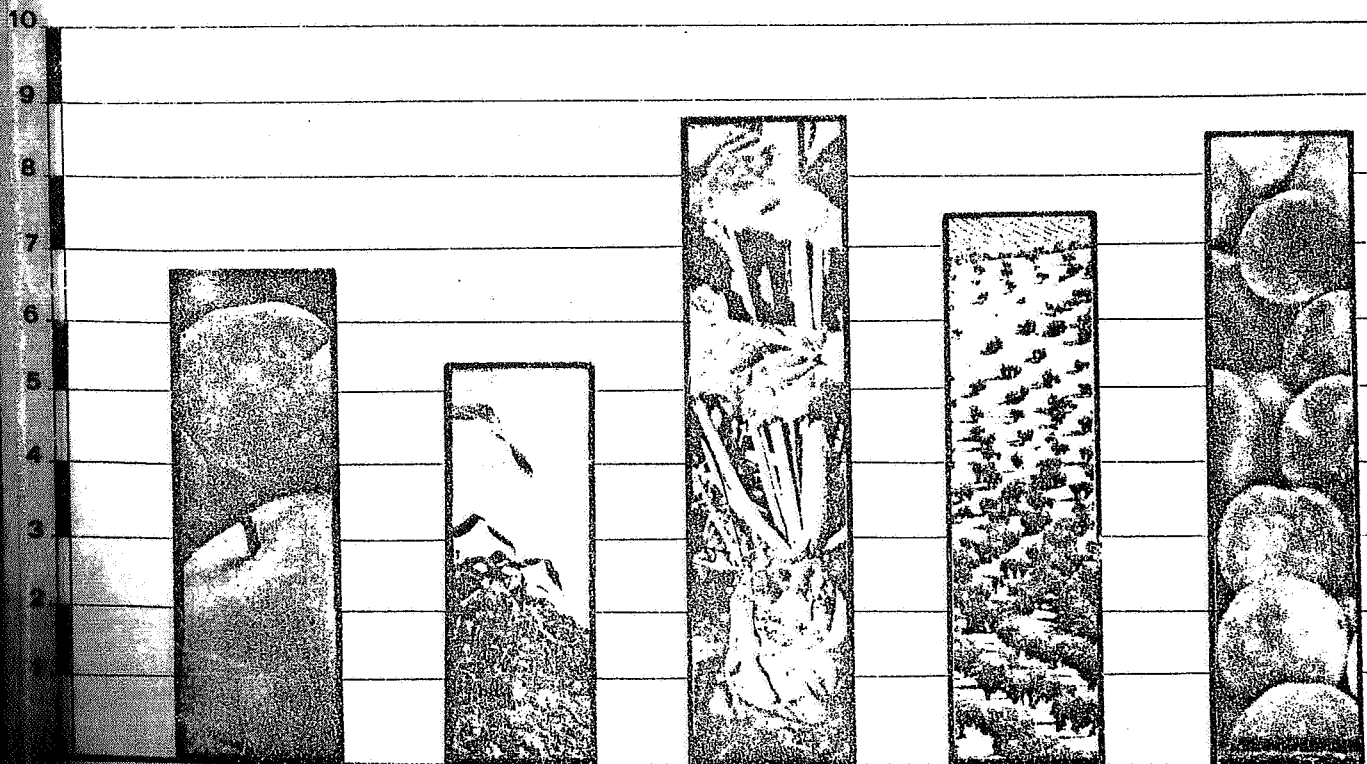



MINISTERIO DE AGRICULTURA

DELEGACION PROVINCIAL  
MURCIA

SECCION DE ESTUDIOS  
Y COORDINACION

ESTADISTICA AGRARIA

PROVINCIAL

AÑO 1.977

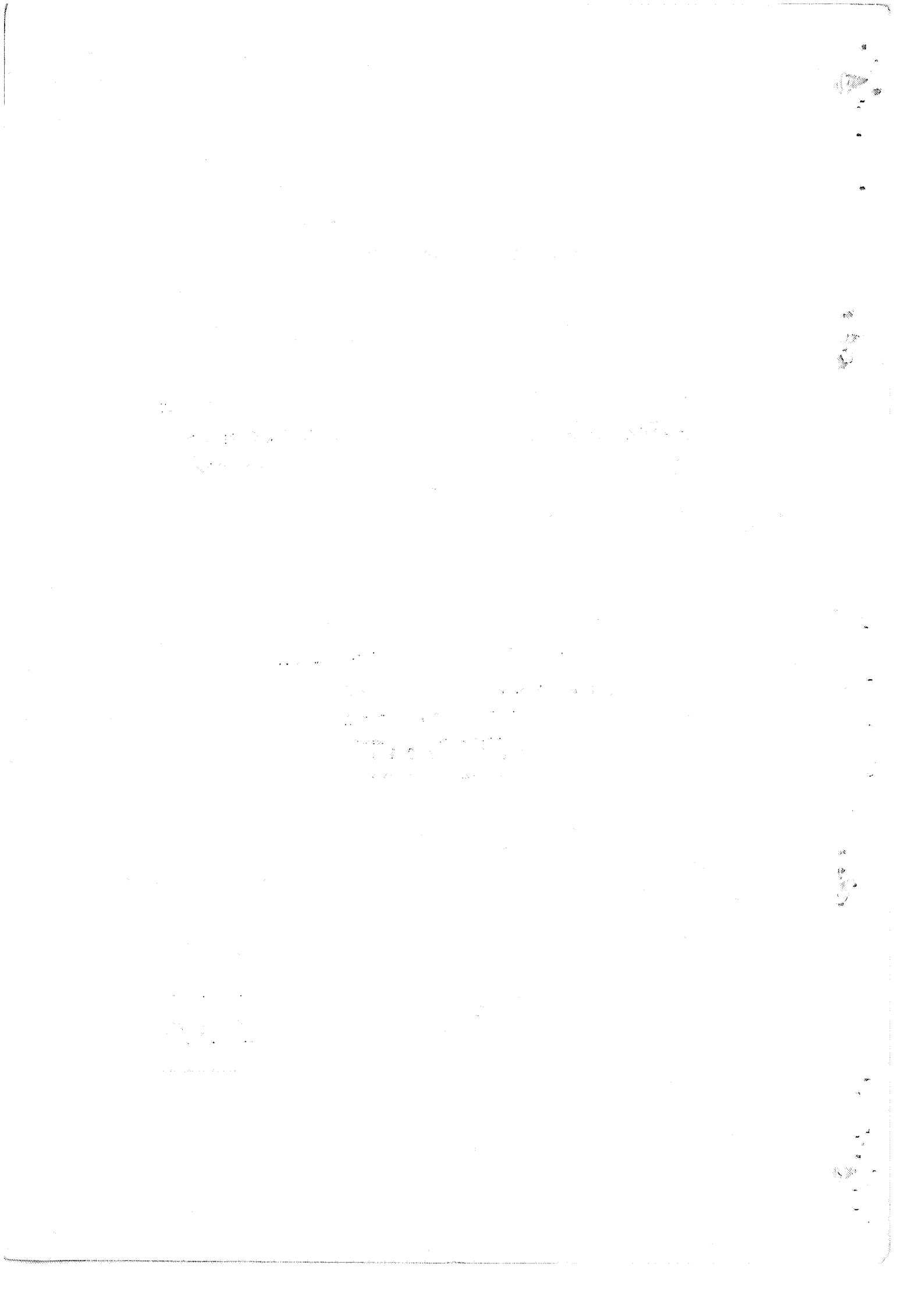

I N D I C E

|  | <u>Página</u> |
|--|---------------|
| <u>ESTADISTICAS GANADERAS</u> .....  | 6             |
| <br><u>CENSO GANADERO POR TERMINOS MUNICIPALES</u><br>(Referido al 30 de Marzo de 1.977) |               |
| -Ganado Porcino .....  | 7             |
| -Ganado Bovino .....   | 8             |
| -Ganado Ovino y Caprino .....  | 9             |
| -Ganado Equino .....   | 10            |
| -Gallinas .....  | 11            |
| -Otras aves de Corral, Conejos y Colmenas...   | 12            |
| <br><u>PRODUCCION GANADERA PROVINCIAL</u> .....  | <br>13        |
| <br><u>ESTADISTICAS AGRICOLAS Y FORESTALES</u> .....                                     | <br>14        |
| <br><u>PRODUCCIONES (Años 1.974-75-76 y 77)</u> .....                                    | <br>15        |
| -Cereales grano .....  | 16            |
| -Leguminosas grano .....   | 16            |
| -Cultivos industriales .....   | 16            |
| -Cultivos forrajeros .....   | 17            |
| -Hortalizas . .....  | 18            |
| -Flores .....  | 19            |
| -Citricos .....  | 20            |
| -Frutas .....  | 21            |
| -Viñedo .....  | 22            |
| -Olivar .....  | 22            |
| -Productos forestales .....  | 22            |

*[The text in this section is extremely faint and illegible. It appears to be a series of paragraphs or a list of items, but the specific content cannot be discerned.]*



|  |    |
|--|----|
| <u>SUPERFICIES OCUPADAS POR LOS CULTIVOS AGRI-</u>   |    |
| <u>COLAS EN LA PROVINCIA</u> .....   | 24 |
| -Distribución General de tierras .....   | 25 |
| -Distribución por grupos de cultivos .....   | 25 |
| -Cereales grano, Leguminosas grano, Tuberculos consumo humano, Cultivos industriales y Flores .....              | 26 |
| -Cultivos forrajeros y Hortalizas .....  | 27 |
| -Cítricos, Frutales, Viñedo, Olivar, ---<br>Otros cultivos industriales, Viveros y -<br>ocupación asociada ..... | 28 |
| <br><u>SUPERFICIES DE LOS PRINCIPALES CULTIVOS POR</u>   |    |
| <u>TERMINOS MUNICIPALES</u> .....  | 29 |
| -Cereales grano .....  | 30 |
| -Leguminosas grano .....   | 34 |
| -Cultivos forrajeros .....   | 37 |
| -Cultivos industriales .....   | 40 |
| -Hortalizas .....  | 42 |
| -Agrios .....  | 62 |
| - " superficie provincial por variedades .....   | 65 |
| -Frutales y Uva de mesa .....  | 67 |
| - " superficie provincial por variedades .....   | 74 |
| -Viñedo para uva de vino .....   | 75 |
| -Olivar .....  | 76 |

10/10/10

Dear Sir,  
I am writing to you regarding the matter of the  
contract for the supply of goods to the  
Government of India. I have the pleasure to  
inform you that the contract has been  
awarded to your firm. The contract is for  
the supply of goods to the Government of  
India for a period of 12 months. The  
contract value is Rs. 10000000.00. The  
contract is subject to the terms and  
conditions of the contract document.  
I am sure that your firm will be able to  
supply the goods in accordance with the  
contract. I am sure that your firm will  
be able to supply the goods in accordance  
with the contract. I am sure that your  
firm will be able to supply the goods in  
accordance with the contract.

Yours faithfully,  
[Signature]  
[Name]  
[Address]  
[City]  
[State]  
[Pin Code]

10/10/10



|  |    |
|--|----|
| <u>CENSO DE MAQUINARIA AGRICOLA EN USO</u>       |    |
| <u>(1º de JULIO 1,977)</u> .....                 | 78 |
| -Motores para riego y otros usos agrícolas ..... | 79 |
| -Tracores de cadenas y orugas .....              | 80 |
| -Equipo de ruedas y motocultores .....           | 81 |
| -Equipo de laboreo para tractor .....            | 82 |
| -Equipo de siembra, abonado y protección.        | 83 |
| -Equipo de recolección .....                     | 84 |
| -Auxiliar .....                                  | 86 |

=====

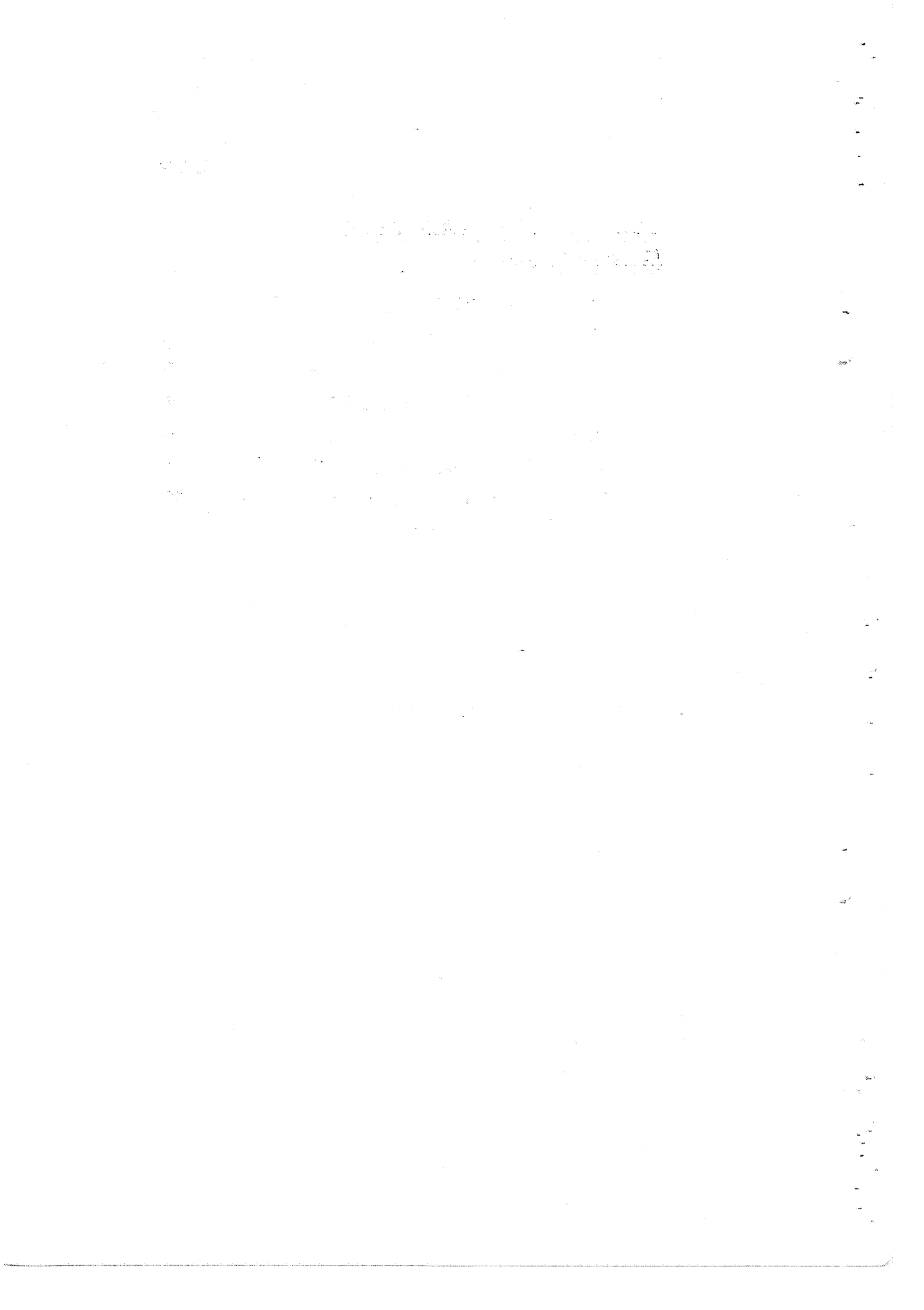

ESTADÍSTICAS GANADERAS

---

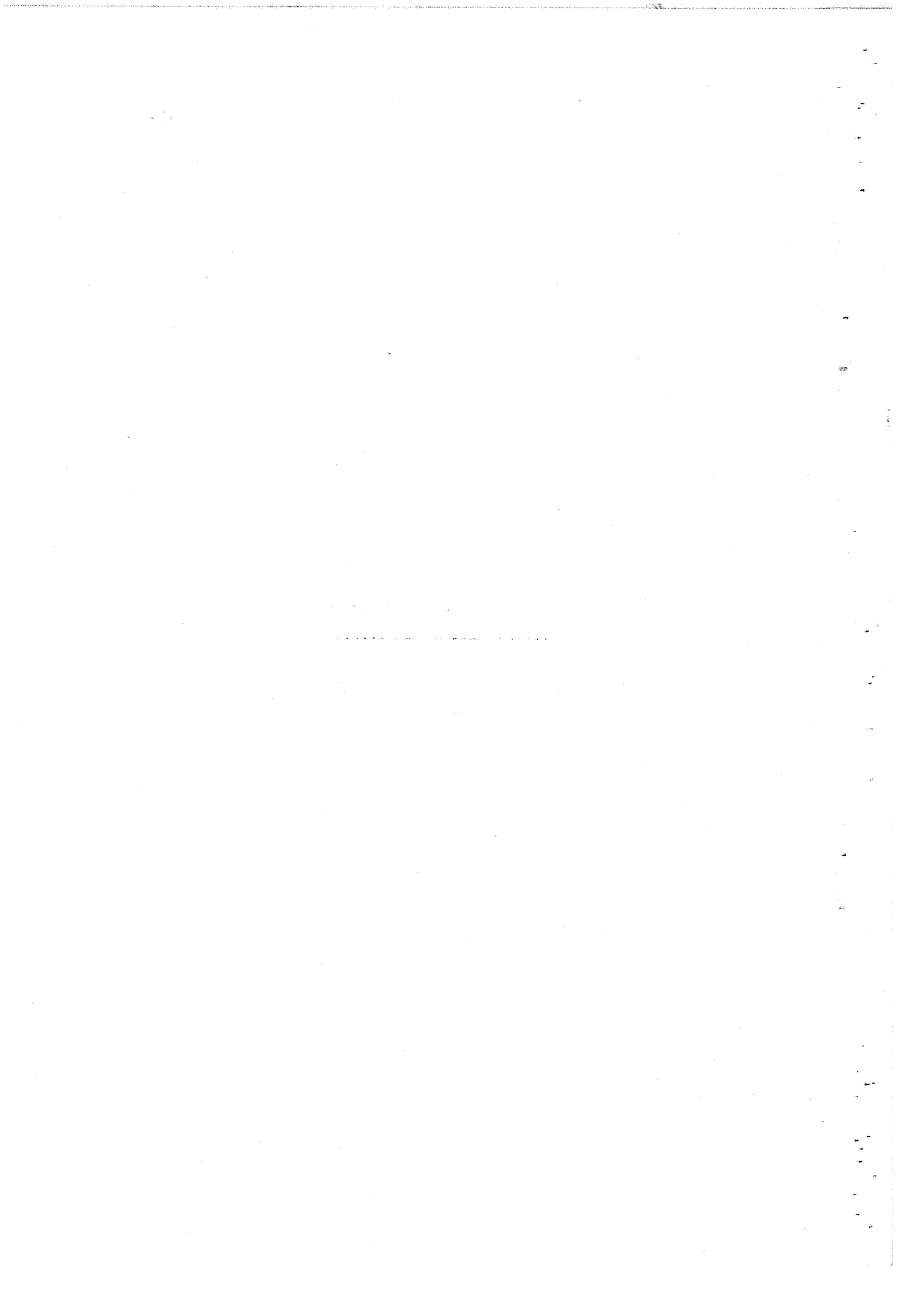

CENSO GANADERO - 30 Marzo 1978 - GANADO PORCINO (1)

| MUNICIPIOS                  | TOTAL DE ANIMALES | MENORES DE 2 MESES N.º | DE 2 A 6 MESES         |                      | DE 6 A 12 MESES |                   | MAYORES DE 12 MESES |                   | CERDAS DE ENGORDE DE VIENTRE | CERDAS DE ENGORDE |      |
|-----------------------------|-------------------|------------------------|------------------------|----------------------|-----------------|-------------------|---------------------|-------------------|------------------------------|-------------------|------|
|                             |                   |                        | PARA CERDAS DE VIENTRE | DE CERDAS DE VIENTRE | SEMENTALES      | CERDAS DE VIENTRE | SEMENTALES          | CERDAS DE VIENTRE |                              |                   |      |
| 43-Yeca                     | 769               | 25                     | -                      | 3                    | 567             | 1                 | 4                   | 98                | 1                            | 10                | 60   |
| 1-Avenida                   | 350               | 50                     | 10                     | 50                   | 153             | 5                 | 25                  | 50                | 2                            | 5                 | -    |
| 20-Fortuna                  | 910               | 2550                   | 15                     | 200                  | 2658            | 92                | 1025                | 2550              | 10                           | 50                | -    |
| 22-Jumilla                  | 730               | 140                    | -                      | 20                   | 450             | -                 | 120                 | -                 | -                            | -                 | -    |
| 15-Caravaca                 | 9547              | 3714                   | 11                     | 118                  | 3742            | 21                | 193                 | 1623              | 12                           | 21                | 32   |
| 28-Moratala                 | 5926              | 1700                   | 34                     | 300                  | 3200            | 48                | 132                 | 100               | 47                           | 425               | -    |
| 12-Bulas                    | 1254              | 300                    | -                      | 10                   | 547             | -                 | -                   | 1022              | 33                           | 186               | -    |
| 17-Cerriegin                | 1110              | -                      | -                      | -                    | 600             | 1                 | 10                  | -                 | 10                           | 179               | -    |
| 4-Alsodite                  | 230               | 90                     | 1                      | 12                   | 25              | 3                 | 20                  | 10                | -                            | 9                 | -    |
| 14-Compos del Rio           | 15                | 2                      | -                      | 2                    | 5               | -                 | -                   | -                 | -                            | -                 | -    |
| 29-Nava                     | 1920              | 850                    | 15                     | 43                   | 700             | 23                | 102                 | 50                | 7                            | 180               | 10   |
| 31-Ellego                   | 445               | 130                    | 4                      | 15                   | 230             | 5                 | 70                  | 15                | 1                            | 20                | 5    |
| 2-Abarrin                   | 255               | 80                     | 2                      | 2                    | 60              | 2                 | 10                  | 50                | 3                            | 40                | -    |
| 11-Elanca                   | 6507              | 1472                   | 16                     | 174                  | 3520            | 2                 | 127                 | 435               | -                            | 700               | -    |
| 19-Cieza                    | 240               | 182                    | 16                     | 15                   | 21              | -                 | -                   | -                 | -                            | -                 | -    |
| 9-Archena                   | 1066              | 640                    | 2                      | 12                   | 220             | 2                 | 20                  | 140               | -                            | 30                | -    |
| 31-Ojós                     | 143               | 80                     | -                      | 2                    | 50              | -                 | 12                  | 15                | -                            | 4                 | -    |
| 34-Kocate                   | 27                | 15                     | -                      | -                    | -               | -                 | -                   | -                 | -                            | -                 | -    |
| 40-Uña                      | 35                | 21                     | -                      | -                    | 14              | -                 | -                   | -                 | -                            | -                 | -    |
| 42-Vilaverde del Rio Segura | 383               | 138                    | -                      | -                    | 41              | 2                 | 26                  | 41                | 6                            | 117               | 12   |
| 7-Alguzas                   | 700               | 400                    | -                      | 100                  | -               | -                 | 50                  | -                 | 5                            | 20                | 125  |
| 18-Ceull                    | 6500              | 850                    | 60                     | 290                  | 2450            | 40                | 700                 | 2000              | 50                           | 60                | -    |
| 25-Laraut                   | 12123             | 3453                   | 3                      | 400                  | 2000            | 2                 | 1512                | 3140              | 102                          | 1465              | 46   |
| 27-Molina de Segura         | 1538              | 520                    | 4                      | 25                   | 700             | 4                 | 40                  | 75                | 10                           | 160               | -    |
| 38-Torres de Collados       | 5874              | 2722                   | 12                     | 214                  | 1802            | 52                | 135                 | -                 | -                            | 914               | 12   |
| 5-Piñonhilla                | 176053            | 47159                  | 6                      | 2736                 | 92210           | 34                | 8779                | 11666             | 360                          | 14509             | 1194 |
| 10-Ben el                   | 396               | 150                    | -                      | -                    | 69              | 7                 | 10                  | -                 | 27                           | 133               | -    |
| 3-Aguilas                   | 262560            | 64480                  | 560                    | 9440                 | 106060          | 660               | 9900                | 57270             | 1590                         | 18600             | -    |
| 24-Lorca                    | 37160             | 14090                  | 131                    | 275                  | 2009            | 77                | 585                 | 4970              | 125                          | 1045              | 2233 |
| 35-Puerto Lumbreras         | 12                | 2730                   | 35                     | 550                  | 2020            | -                 | 2                   | -                 | -                            | -                 | -    |
| 6-Aledo                     | 6475              | 3850                   | 420                    | 2000                 | 3650            | 30                | 1400                | 1500              | 15                           | 520               | -    |
| 26-Mazarón                  | 14785             | 5563                   | -                      | -                    | 2292            | 30                | 290                 | -                 | 190                          | 3428              | -    |
| 30-Torrea                   | 32553             | 2496                   | -                      | -                    | 2097            | -                 | -                   | -                 | 5                            | 67                | -    |
| 8-Alhama                    | 26516             | 6635                   | -                      | -                    | 16238           | 62                | 420                 | -                 | 190                          | 2971              | -    |
| 23-Utrilla                  | 68500             | 16600                  | 400                    | 3000                 | 14000           | 370               | 1600                | 18000             | 290                          | 8000              | -    |
| 16-Carrigana                | 5582              | 1700                   | 10                     | 400                  | 1500            | 12                | 500                 | 650               | 15                           | 550               | 250  |
| 21-Fuente-Alamo             | 2893              | 1200                   | 4                      | 220                  | 300             | 6                 | 300                 | 400               | 3                            | 360               | 100  |
| 35-San Javier               | 13000             | 1919                   | 12                     | 30                   | 6100            | 10                | 12                  | 4400              | 55                           | 363               | -    |
| 36-San Pedro del Pinatar    | 645               | 254                    | 5                      | 80                   | 83              | -                 | -                   | -                 | 18                           | 205               | -    |
| 37-Torre-Pacheco            |                   |                        |                        |                      |                 |                   |                     |                   |                              |                   |      |
| 41-Unión (Ba)               |                   |                        |                        |                      |                 |                   |                     |                   |                              |                   |      |
| TOTALES                     | 723219            | 191793                 | 1838                   | 21484                | 302141          | 1809              | 22775               | 411636            | 3538                         | 57126             | 4070 |

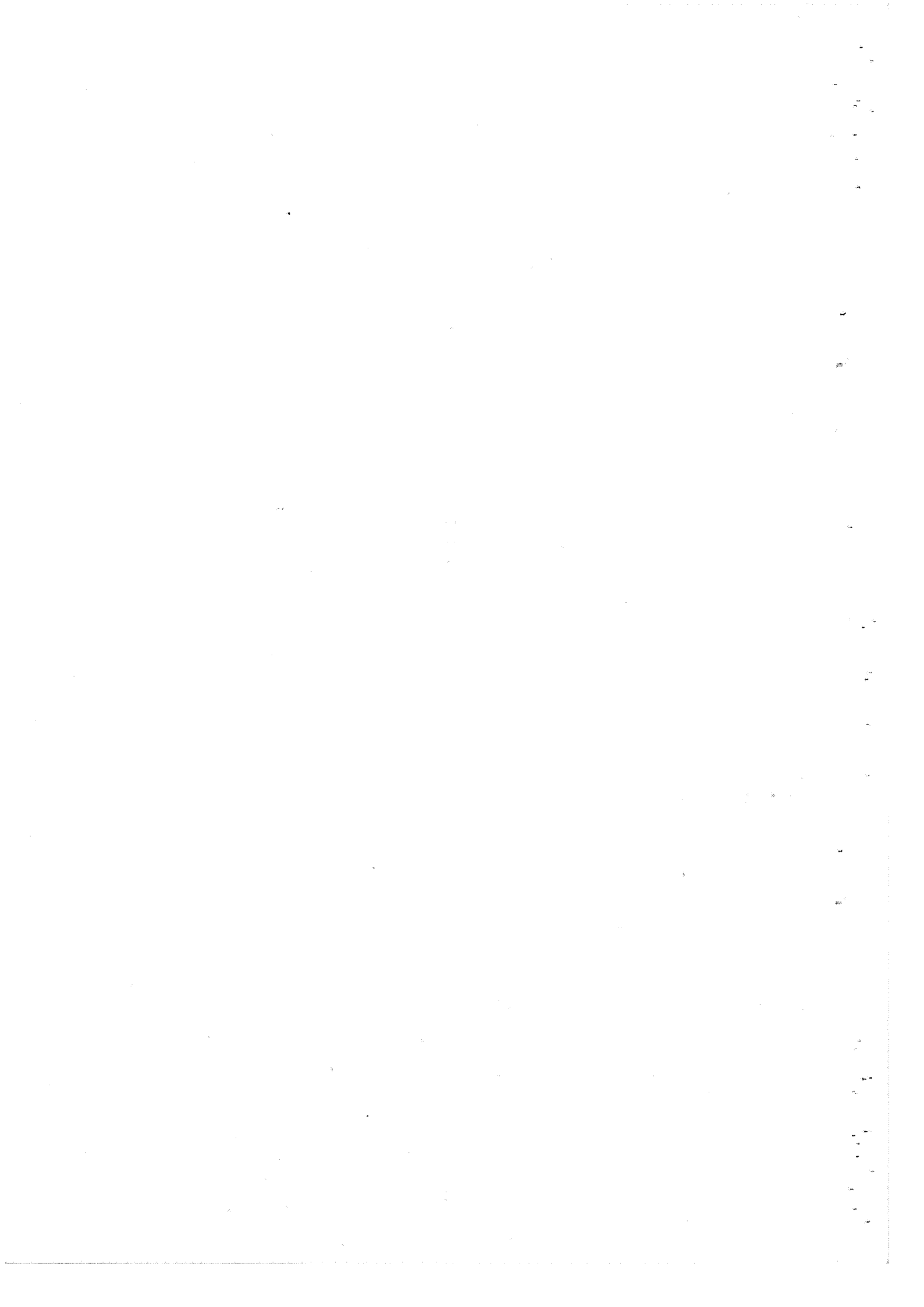

CENSO GANADERO - 30 MARZO 1978 - GANADO BOVINO.

| Censo | Municipios                   | TOTAL DE ANIMALES | MENORES DE 12 MESES PARA REPROD. SIN REPROD. |                          | DE 12 A 24 MESES         |                          | MAYORES DE 24 MESES |                          | Vacas de ordeno | Vacas que no se reproducen | Bos machos que no reproducen |
|-------|------------------------------|-------------------|--|--------------------------|--------------------------|--------------------------|---------------------|--------------------------|-----------------|----------------------------|------------------------------|
|       |                              |                   | Para reprod. sin reprod.                     | Para reprod. sin reprod. | Para reprod. sin reprod. | Para reprod. sin reprod. | Semestales          | Para reprod. sin reprod. |                 |                            |                              |
| I     | 43-Yaca                      | 62                | 2  | 7                        | -                        | 3                        | -                   | -                        | 56              | -                          | -                            |
|       | 1-Abanilla                   | 14                | 2  | 1                        | -                        | 1                        | -                   | -                        | 10              | -                          | -                            |
|       | 20-Farona                    | 35                | 4  | -                        | -                        | 4                        | -                   | -                        | 27              | -                          | -                            |
| II    | 22-Jumilla                   | 56                | 10   | -                        | 1                        | -                        | -                   | -                        | 45              | -                          | -                            |
|       | 15-Caravaca                  | 174               | 9  | 116                      | -                        | 3                        | -                   | -                        | 42              | 4                          | -                            |
|       | 28-Moratala                  | 2                 | -  | -                        | -                        | -                        | -                   | -                        | 2               | -                          | -                            |
| III   | 12-Bullas                    | 314               | 10   | 255                      | 3                        | 10                       | -                   | -                        | 49              | -                          | -                            |
|       | 17-Ceneguía                  | 322               | 10   | 250                      | 3                        | 5                        | -                   | -                        | 110             | 4                          | -                            |
|       | 4-Albudeite                  | 18                | 2  | 4                        | 1                        | 3                        | -                   | -                        | 7               | -                          | -                            |
| IV    | 14-Campos del Río            | 79                | 3  | -                        | 1                        | 3                        | -                   | -                        | 7               | -                          | -                            |
|       | 29-Muza                      | 19                | 3  | -                        | 1                        | 5                        | -                   | -                        | 7               | -                          | -                            |
|       | 32-Pliego                    | 4                 | -  | -                        | -                        | -                        | -                   | -                        | 4               | -                          | -                            |
| V     | 2-Asarén                     | 4                 | -  | -                        | -                        | -                        | -                   | -                        | 4               | -                          | -                            |
|       | 11-Blanca                    | 162               | 2  | 120                      | 1                        | 3                        | 13                  | -                        | 25              | -                          | 2                            |
|       | 13-Catasparrá                | 17                | 3  | -                        | -                        | 13                       | 3                   | -                        | 2               | -                          | -                            |
| VI    | 19-Cieza                     | 142               | 24   | 30                       | 2                        | 25                       | -                   | -                        | 60              | -                          | -                            |
|       | 9-Ardena                     | 80                | 10   | 12                       | -                        | -                        | -                   | -                        | 70              | -                          | -                            |
|       | 31-Ojós                      | 244               | 40   | 120                      | -                        | 30                       | -                   | -                        | 50              | -                          | -                            |
| VII   | 34-Ecale                     | 835               | 40   | 200                      | 20                       | 160                      | 15                  | -                        | 235             | 60                         | 97                           |
|       | 40-Ulso                      | 3239              | 57   | 3001                     | -                        | -                        | -                   | -                        | 177             | -                          | -                            |
|       | 42-Villanueva del Río Segura | 143               | 32   | 453                      | -                        | 20                       | -                   | -                        | 88              | -                          | -                            |
| VIII  | 7-Aguaroz                    | 814               | 24   | 120                      | 27                       | 102                      | 204                 | -                        | 121             | 17                         | 111                          |
|       | 18-Ceñil                     | 10908             | 120  | 6622                     | 27                       | 102                      | 1322                | -                        | 2560            | 17                         | 111                          |
|       | 25-Larini                    | 65                | 5  | 17                       | -                        | 14                       | -                   | -                        | 28              | -                          | -                            |
| IX    | 27-Molina de Segura          | 9403              | 55   | 6700                     | 3                        | 65                       | 2400                | -                        | 295             | -                          | -                            |
|       | 38-Torres de Cotillas        | 765               | 10   | 367                      | -                        | -                        | 45                  | -                        | 86              | 50                         | 36                           |
|       | 5-Arcenarilla                | 125               | 35   | 20                       | -                        | -                        | -                   | -                        | 15              | -                          | -                            |
| X     | 10-Bañel                     | 569               | -  | 322                      | -                        | 52                       | -                   | -                        | 90              | -                          | -                            |
|       | 30-MURCIA                    | 13                | -  | 13                       | -                        | -                        | -                   | -                        | 192             | -                          | -                            |
|       | 3-Aguilas                    | 3612              | 81   | 1192                     | -                        | 95                       | 1222                | -                        | 954             | 46                         | -                            |
| XI    | 24-Lorca                     | 25                | 6  | 5                        | -                        | 2                        | -                   | -                        | 12              | -                          | -                            |
|       | 33-Puerto Lumbreras          | 322               | 15   | 185                      | -                        | 20                       | -                   | -                        | 97              | -                          | 5                            |
|       | 6-Aledo                      | 300               | 20   | 85                       | 2                        | 60                       | 20                  | -                        | 110             | -                          | -                            |
| XII   | 26-Marcón                    | 2162              | 10   | 1000                     | -                        | 16                       | -                   | -                        | 335             | -                          | -                            |
|       | 39-Totana                    | 189               | 10   | 30                       | -                        | -                        | 125                 | -                        | 34              | -                          | -                            |
|       | 8-Ahama                      | 189               | -  | -                        | -                        | -                        | -                   | -                        | -               | -                          | -                            |
| XIII  | 21-Librilla                  | 13                | -  | 13                       | -                        | -                        | -                   | -                        | 3               | -                          | -                            |
|       | 16-Caragüna                  | 3612              | 81   | 1192                     | -                        | 95                       | 1222                | -                        | 954             | 46                         | -                            |
|       | 21-Fuente-Amo.               | 25                | 6  | 5                        | -                        | 2                        | -                   | -                        | 12              | -                          | -                            |
| XIV   | 35-San Javier                | 322               | 15   | 185                      | -                        | 20                       | -                   | -                        | 97              | -                          | 5                            |
|       | 36-San Pedro del Pinar       | 300               | 20   | 85                       | 2                        | 60                       | 20                  | -                        | 110             | -                          | -                            |
|       | 37-Torre Pacheco             | 2162              | 10   | 1000                     | -                        | 16                       | -                   | -                        | 335             | -                          | -                            |
| XV    | 41-Unión (Ita)               | 189               | -  | -                        | -                        | -                        | -                   | -                        | 34              | -                          | -                            |
|       | TOTALES                      | 35315             | 631  | 21127                    | 61                       | 721                      | 6274                | 75                       | 5994            | 181                        | 251                          |

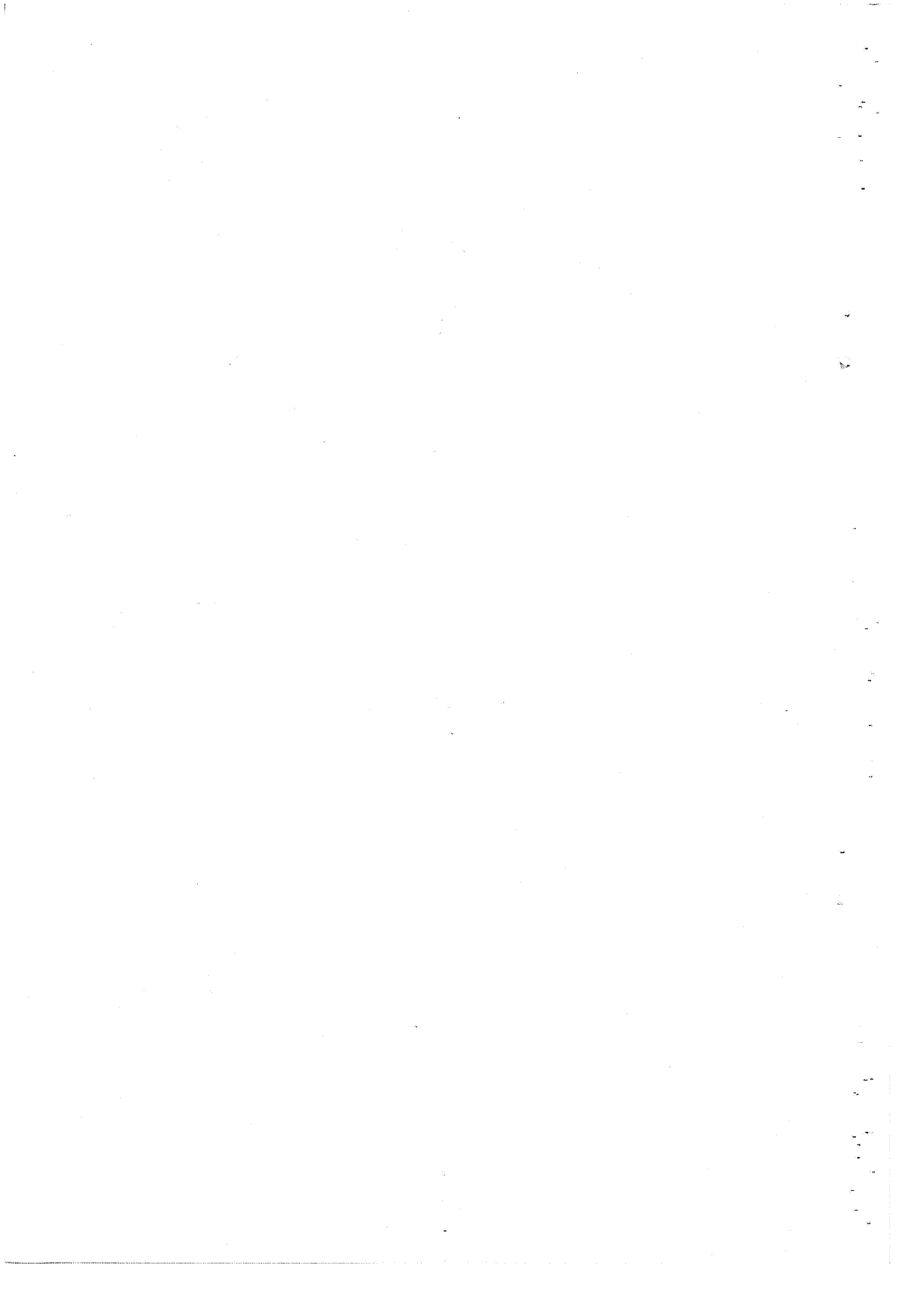



GANADO OVINO

GANADO CAPRINO

| Municipios                   | GANADO OVINO      |                     |                     | GANADO CAPRINO    |                     |                     |
|------------------------------|-------------------|---------------------|---------------------|-------------------|---------------------|---------------------|
|                              | TOTAL DE ANIMALES | Mayores de 12 meses | Menores de 12 meses | TOTAL DE ANIMALES | Mayores de 12 meses | Menores de 12 meses |
|                              |                   | Para sacrificio     | Para reposición     | Para sacrificio   | Para reposición     | Para sacrificio     |
|                              |                   | Machos              | Hembras             | Machos            | Hembras             | Machos              |
| I Yacía                      | 6.248             | 2.000               | 200                 | 176               | 4.472               | 45                  |
| II Abonilla                  | 2.300             | 275                 | 300                 | 40                | 1.685               | 30                  |
| 20-Fortuna                   | 3.960             | 250                 | 150                 | 50                | 2.950               | 50                  |
| 22-Jumilla                   | 13.400            | -                   | 1.000               | 400               | 12.000              | 500                 |
| 15-Caravaca                  | 33.055            | 6.312               | 1.425               | 485               | 24.833              | 62                  |
| 28-Merolilla                 | 35.600            | 8.000               | 2.500               | 600               | 24.500              | 100                 |
| 12-Bullas                    | 3.952             | 87                  | 125                 | 140               | 2.760               | 16                  |
| 17-Ceñigún                   | 9.950             | 4.500               | 300                 | 150               | 5.000               | 45                  |
| III Albuñete                 | 313               | 45                  | 20                  | 18                | 230                 | 5                   |
| 14-Campo del Río             | 300               | 50                  | 45                  | 25                | 180                 | 34                  |
| 29-Mula                      | 16.670            | 2.500               | 1.500               | 360               | 12.250              | 81                  |
| 32-Pilego                    | 568               | 120                 | 160                 | 28                | 260                 | 12                  |
| IV Acarín                    | 2.275             | 625                 | 100                 | 50                | 1.500               | 20                  |
| 11-Blanca                    | 432               | 70                  | 50                  | 12                | 300                 | 3                   |
| 13-Colasparra                | 6.753             | 1.540               | 460                 | 140               | 4.613               | 170                 |
| 19-Ciervo                    | 9.205             | 2.100               | 850                 | 375               | 6.180               | 20                  |
| 9-Archena                    | 528               | 90                  | 110                 | 8                 | 320                 | 12                  |
| 31-Oliva                     | 236               | 60                  | 40                  | 6                 | 130                 | 5                   |
| 34-Roca                      | 425               | 100                 | 60                  | 10                | 255                 | 5                   |
| 40-Utiel                     | 602               | 110                 | 110                 | 12                | 350                 | 10                  |
| 42-Villanueva del Río Segura | 448               | 80                  | 120                 | 8                 | 240                 | 3                   |
| V Aguazas                    | 374               | 48                  | 72                  | 8                 | 246                 | 3                   |
| 18-Ceñil                     | 70                | 10                  | 20                  | 10                | 40                  | 3                   |
| 25-Lorquí                    | 308               | 60                  | 70                  | 8                 | 170                 | 5                   |
| 27-Molino de Segura          | 5.800             | 1.100               | 900                 | 400               | 2.800               | 2                   |
| 38-Torres de Cotillas        | 489               | 90                  | 41                  | 8                 | 350                 | 18                  |
| VI Alcantarilla              | 1.775             | 350                 | 375                 | 20                | 1.030               | 2                   |
| 10-Beril                     | 1.144             | 336                 | 49                  | 12                | 347                 | 15                  |
| 30-MURCIA                    | 20.202            | 3.838               | 1.212               | 606               | 14.546              | 11                  |
| 3-Agüilas                    | 6.871             | 1.754               | 91                  | 121               | 4.905               | 225                 |
| 24-Lorca                     | 32.070            | 13.800              | 13.800              | 14.855            | 16.805              | 55                  |
| 33-Peña Lumbreras            | 3.400             | 1.030               | 200                 | 290               | 1.850               | 915                 |
| VII Aledo                    | 310               | 20                  | 5                   | 5                 | 280                 | 36                  |
| 26-Mazarrón                  | 7.000             | 2.500               | 2.000               | 250               | 2.250               | 2                   |
| 39-Icorna                    | 12.500            | 6.500               | 2.300               | 300               | 3.400               | 190                 |
| VIII Alhama                  | 6.921             | 1.795               | 132                 | 167               | 4.827               | 55                  |
| 23-Ibrija                    | 496               | 134                 | -                   | 14                | 348                 | 915                 |
| IX Comares                   | 20.188            | 4.721               | 250                 | 453               | 14.764              | 36                  |
| 21-Los Baños                 | 22.245            | 7.500               | 892                 | 505               | 13.948              | 23                  |
| 35-San Javier                | 6.530             | 3.500               | 600                 | 80                | 2.330               | 2                   |
| 36-San Pedro del Pinjar      | 2.510             | 250                 | 150                 | 110               | 2.000               | 84                  |
| 37-Torre-Pacheco             | 14.420            | 3.600               | 1.400               | 180               | 9.300               | 22                  |
| 41-Unión Ilal                | 163               | 40                  | -                   | 3                 | 120                 | 30                  |
| TOTALES                      | 344.326           | 69.850              | 34.324              | 8.128             | 202.024             | 2.874               |
|                              |                   |                     |                     | 11.873            | 22.608              | 58.119              |

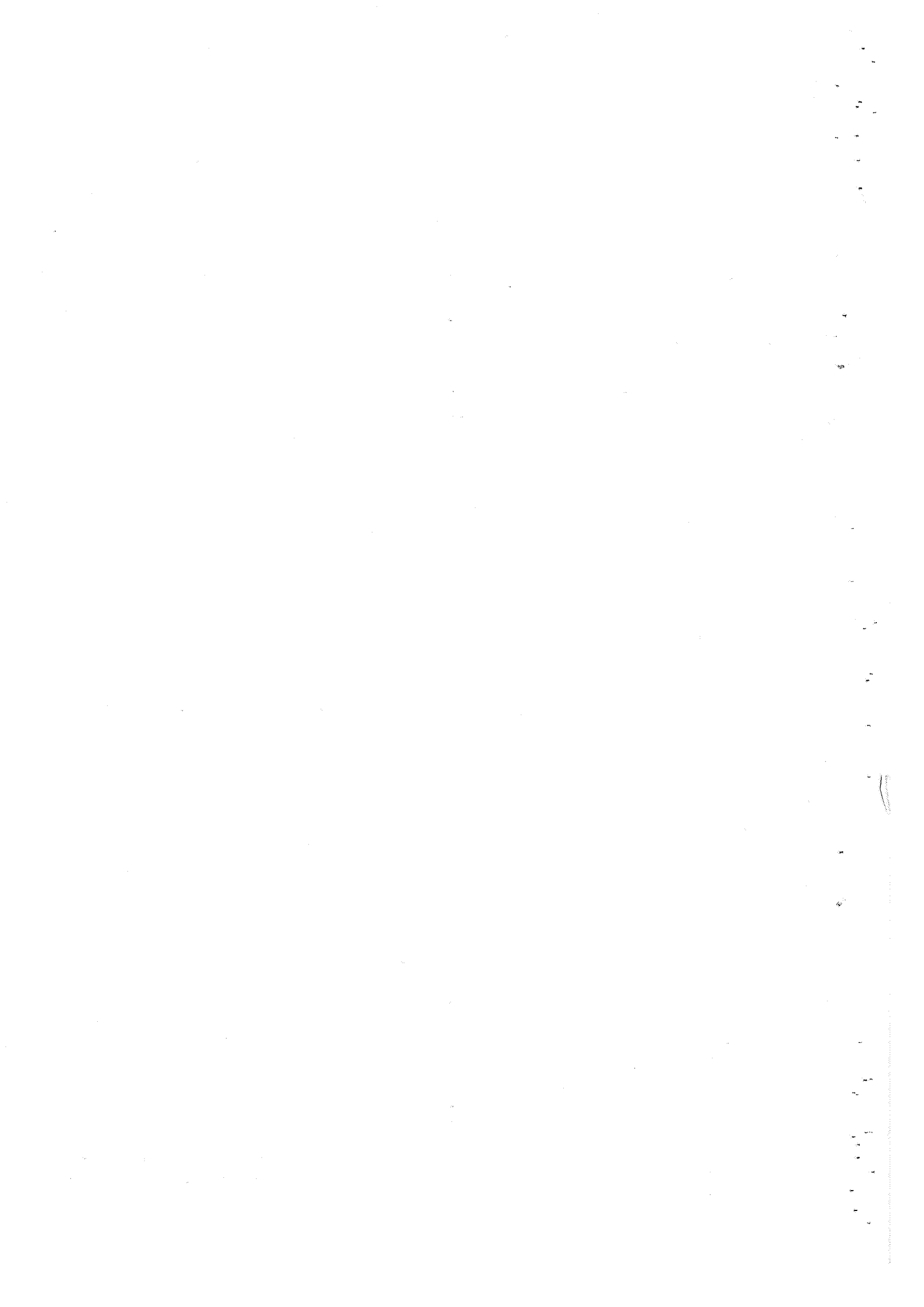

CENSO CANADERO  
30. Marzo. 1978

(4)

| MUNICIPIOS                   | CABALLAR          |                   |                  |                     | MULAR             |                   |                  |                     | ASNAL             |                   |                  |                     |                  |
|------------------------------|-------------------|-------------------|------------------|---------------------|-------------------|-------------------|------------------|---------------------|-------------------|-------------------|------------------|---------------------|------------------|
|                              | TOTAL DE ANIMALES | HEMOS DE 12 MESES | DE 12 A 36 MESES | MAYORES DE 36 MESES | TOTAL DE ANIMALES | HEMOS DE 12 MESES | DE 12 A 36 MESES | MAYORES DE 36 MESES | TOTAL DE ANIMALES | HEMOS DE 12 MESES | DE 12 A 36 MESES | MAYORES DE 36 MESES | No reproductores |
|                              |                   |                   | Semenales        | Hembras de vientre  |                   |                   | Semenales        | Hembras de vientre  |                   |                   | Semenales        | Hembras de vientre  | No reproductores |
| 43-Yasca                     | 11                | -                 | 1                | 5                   | 43                | -                 | -                | 43                  | 7                 | -                 | -                | -                   | 7                |
| 1-Abonilla                   | -                 | -                 | -                | -                   | 30                | -                 | -                | 30                  | 25                | -                 | -                | -                   | 25               |
| 20-Fornada                   | -                 | -                 | -                | -                   | 10                | -                 | -                | 10                  | 15                | -                 | -                | -                   | 15               |
| 22-Junilla                   | -                 | -                 | -                | -                   | 40                | -                 | 40               | -                   | -                 | -                 | -                | -                   | -                |
| 15-Caravaca                  | 37                | 7                 | 5                | 6                   | 10                | -                 | -                | 10                  | 28                | 2                 | 6                | 8                   | 12               |
| 28-Moratalla                 | 35                | 3                 | 8                | 24                  | 200               | 4                 | 10               | 186                 | 103               | 2                 | 6                | 95                  | -                |
| 12-Bullas                    | 4                 | 10                | 4                | 20                  | 34                | 3                 | -                | 34                  | 22                | 10                | 1                | 70                  | 22               |
| 17-Cehegin                   | 35                | -                 | -                | -                   | 17                | -                 | -                | 14                  | 92                | -                 | -                | -                   | 10               |
| 4-Albadite                   | -                 | -                 | -                | -                   | -                 | -                 | -                | -                   | 6                 | 1                 | 3                | -                   | 2                |
| 14-Campos del Rio            | -                 | -                 | -                | -                   | -                 | -                 | -                | -                   | 55                | -                 | 30               | -                   | 25               |
| 20-Mula                      | 18                | -                 | 12               | -                   | 7                 | 2                 | 25               | 30                  | 40                | 3                 | 15               | 7                   | 15               |
| 32-Pliego                    | 2                 | -                 | 2                | -                   | -                 | -                 | -                | -                   | 20                | -                 | -                | -                   | 20               |
| 2-Aboron                     | 2                 | -                 | -                | -                   | 6                 | -                 | -                | -                   | 10                | -                 | -                | -                   | 10               |
| 11-Blanca                    | -                 | -                 | -                | -                   | 18                | -                 | -                | -                   | 62                | -                 | -                | -                   | 2                |
| 13-Colasparra                | 25                | 5                 | 5                | 15                  | 10                | 4                 | 6                | -                   | 14                | 10                | 12               | 40                  | 10               |
| 19-Cieza                     | 20                | 10                | 6                | -                   | 15                | -                 | 15               | -                   | 4                 | -                 | -                | 2                   | 2                |
| 9-Archena                    | 12                | 4                 | -                | 6                   | 4                 | -                 | -                | 4                   | 15                | 3                 | -                | -                   | 12               |
| 31-Oliv                      | -                 | -                 | -                | -                   | 8                 | -                 | -                | -                   | 5                 | -                 | -                | -                   | 5                |
| 34-Ricote                    | -                 | -                 | -                | -                   | 8                 | -                 | -                | -                   | 10                | -                 | -                | -                   | 10               |
| 40-Ulea                      | -                 | -                 | -                | -                   | -                 | -                 | -                | -                   | 4                 | -                 | -                | -                   | 4                |
| 42-Villanueva del Rio Segura | -                 | -                 | -                | -                   | -                 | -                 | -                | -                   | -                 | -                 | -                | -                   | -                |
| 7-Alguazas                   | -                 | -                 | -                | -                   | 2                 | 2                 | 2                | -                   | 3                 | -                 | 3                | -                   | -                |
| 18-Ceull                     | -                 | -                 | -                | -                   | -                 | -                 | -                | -                   | 8                 | -                 | -                | -                   | 8                |
| 25-Lorauri                   | 2                 | -                 | -                | -                   | -                 | -                 | -                | -                   | 18                | -                 | -                | -                   | 18               |
| 27-Molina de Segura          | 4                 | -                 | -                | -                   | 9                 | -                 | -                | 9                   | 8                 | -                 | 8                | -                   | 8                |
| 38-Torres de Colillas        | -                 | -                 | -                | -                   | 8                 | -                 | 8                | -                   | 3                 | -                 | -                | -                   | -                |
| 5-Acanoria                   | 12                | 3                 | 5                | -                   | 6                 | -                 | 3                | 3                   | -                 | -                 | -                | -                   | 6                |
| 10-Benal                     | 8                 | 2                 | 1                | 3                   | 5                 | 8                 | 172              | 581                 | 492               | 7                 | 89               | -                   | 396              |
| 30-MURCIA                    | 170               | 36                | 46               | 32                  | 761               | -                 | -                | -                   | -                 | -                 | -                | -                   | -                |
| 3-Agullas                    | 10                | -                 | 7                | -                   | 23                | -                 | 23               | -                   | 22                | 15                | 15               | -                   | 7                |
| 24-Lorca                     | 477               | 70                | 120              | 225                 | 630               | 50                | 130              | 450                 | 571               | 40                | 140              | 125                 | 390              |
| 33-Puerto Lumbreras          | 48                | 20                | 8                | 19                  | 190               | 60                | 130              | -                   | 280               | 80                | 100              | 80                  | 20               |
| 6-Aledo                      | -                 | -                 | -                | -                   | 8                 | 1                 | 2                | 5                   | 13                | 3                 | 4                | 4                   | 2                |
| 26-Mazarrón                  | 12                | 2                 | 4                | 6                   | 200               | 60                | 140              | 45                  | 300               | 40                | 160              | 120                 | 85               |
| 30-Torata                    | 30                | 5                 | 10               | 15                  | 45                | -                 | -                | -                   | 85                | -                 | -                | -                   | -                |
| 8-Alhama                     | 42                | 9                 | 6                | 25                  | 10                | -                 | -                | 10                  | 8                 | -                 | -                | -                   | 8                |
| 23-Utrilla                   | -                 | -                 | -                | -                   | -                 | -                 | -                | -                   | -                 | -                 | -                | -                   | -                |
| 16-Caragena                  | 270               | 12                | 20               | 54                  | 278               | -                 | -                | 278                 | 309               | 26                | 41               | 61                  | 181              |
| 21-Fuente-Alamo              | 5                 | -                 | -                | -                   | 4                 | -                 | -                | 3                   | 10                | -                 | -                | -                   | 10               |
| 35-San Javier                | 189               | 50                | 60               | 75                  | 70                | 10                | 60               | -                   | 30                | -                 | 20               | 10                  | -                |
| 36-San Pedro del Pinar       | 115               | 25                | 40               | 50                  | 40                | 10                | 30               | -                   | 25                | 5                 | 10               | 10                  | -                |
| 37-Torre-Pacheco             | 150               | 40                | 30               | 65                  | 40                | -                 | -                | 40                  | 6                 | -                 | -                | 6                   | -                |
| 41-Unión (It)                | 21                | 4                 | -                | -                   | 3                 | -                 | -                | 3                   | 5                 | -                 | -                | -                   | 5                |
| <b>TOTALES</b>               | <b>1.766</b>      | <b>313</b>        | <b>400</b>       | <b>625</b>          | <b>417</b>        | <b>213</b>        | <b>801</b>       | <b>1.825</b>        | <b>2.832</b>      | <b>207</b>        | <b>673</b>       | <b>2.718</b>        | <b>1.332</b>     |

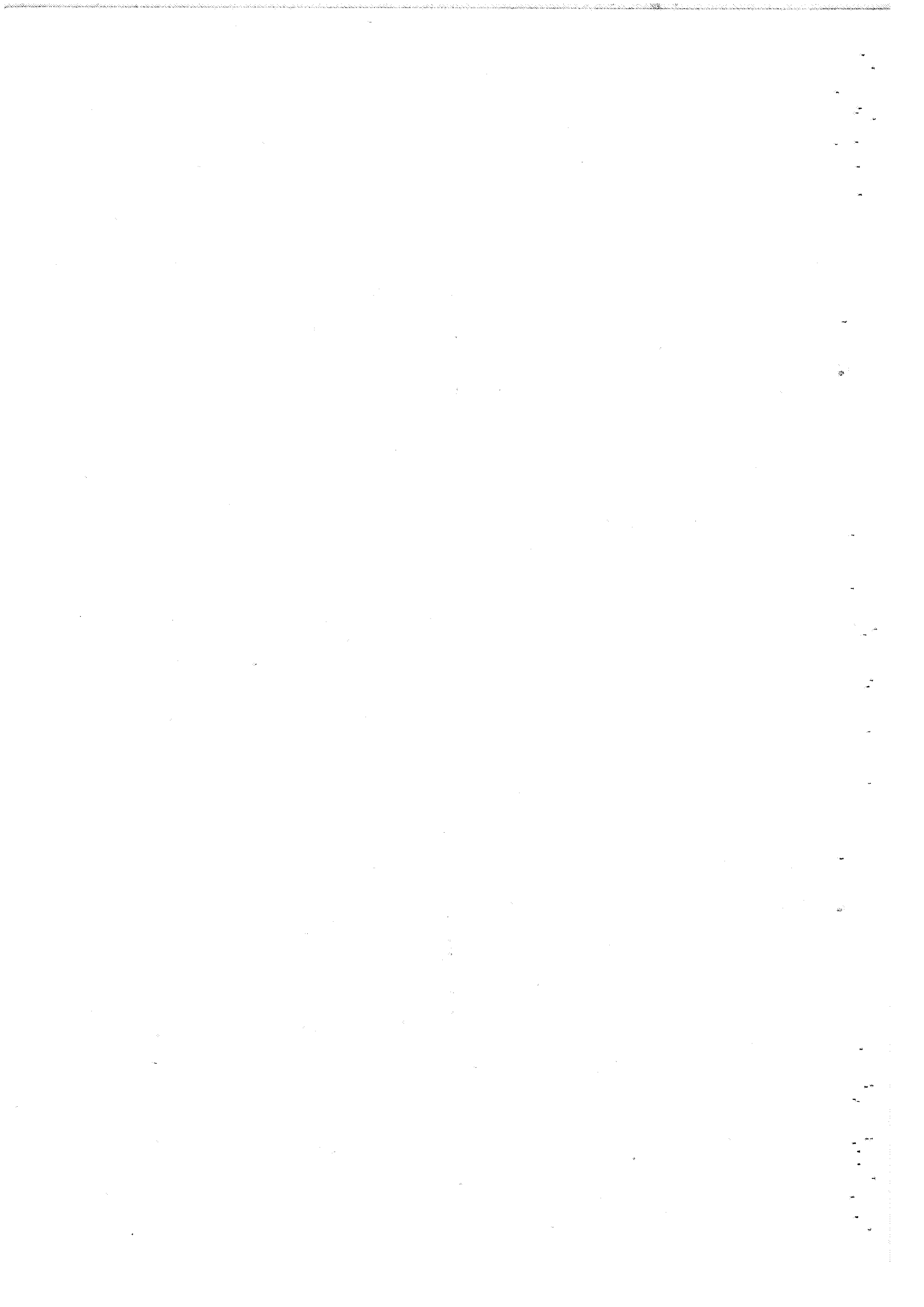

CENSO GANADERO  
30-Marzo-1978

GALLINAS

(5)

| Municipios                   | REPRODUCTORAS DE PUESTA |               | PONEDORAS SELECTAS     |               | REPRODUCTORAS DE CARNE |                |                        |               | POLLOS DE CARNE (ABOLLERS) |                | C A M P E R A S        |               |                        |               |                |
|------------------------------|-------------------------|---------------|------------------------|---------------|------------------------|----------------|------------------------|---------------|----------------------------|----------------|------------------------|---------------|------------------------|---------------|----------------|
|                              | Total de Para Animales  | Cria y Recria | Total de Para Animales | Cria y Recria | Total de Para Animales | Cria y Recria  | Total de Para Animales | Cria y Recria | Total de Para Animales     | Cria y Recria  | Total de Para Animales | Cria y Recria | Total de Para Animales | Cria y Recria |                |
| 43-Yaca                      | -                       | -             | 12,500                 | 4,000         | 3,000                  | 11,500         | -                      | -             | -                          | -              | 500                    | -             | -                      | -             |                |
| 1-Abeñilla                   | -                       | -             | 150                    | -             | -                      | 150            | -                      | -             | -                          | -              | 5,000                  | -             | -                      | 250           |                |
| 20-Fomuna                    | -                       | -             | 23,000                 | -             | -                      | 23,000         | -                      | -             | -                          | -              | 5,000                  | -             | -                      | 200           |                |
| 22-Jumilla                   | -                       | -             | 5,823                  | 316           | 360                    | 5,147          | -                      | -             | -                          | -              | 1,500                  | -             | -                      | 100           |                |
| 13-Caravaca                  | 11,956                  | 1,378         | 3,400                  | 1,000         | 2,400                  | -              | -                      | -             | 23,141                     | 23,741         | 15,975                 | 2,121         | 2,500                  | 336           |                |
| 28-Moratala                  | -                       | -             | 1,300                  | -             | 300                    | 1,000          | -                      | -             | 3,000                      | 3,000          | 6,700                  | -             | -                      | 150           |                |
| 12-Bullas                    | -                       | -             | -                      | -             | -                      | -              | -                      | -             | 2,000                      | 2,000          | -                      | -             | -                      | 200           |                |
| 17-Catagén                   | -                       | -             | -                      | -             | -                      | -              | -                      | -             | -                          | -              | -                      | -             | -                      | -             |                |
| 4-Abulete                    | -                       | -             | -                      | -             | -                      | -              | -                      | -             | -                          | -              | -                      | -             | -                      | -             |                |
| 14-Compos del Rio            | -                       | -             | 5,100                  | 600           | 1,000                  | 3,500          | -                      | -             | 1,200                      | 1,200          | 2,850                  | 100           | 100                    | 35            |                |
| 29-Mula                      | -                       | -             | 1,950                  | 50            | 400                    | 1,500          | -                      | -             | 480                        | 480            | 370                    | 50            | 50                     | 15            |                |
| 12-Pliego                    | -                       | -             | 1,000                  | -             | -                      | 1,000          | -                      | -             | -                          | -              | 20,000                 | -             | -                      | -             |                |
| 2-Abarán                     | -                       | -             | 650                    | -             | -                      | 650            | -                      | -             | 7,000                      | 7,000          | 685                    | 50            | 200                    | 35            |                |
| 11-Blanca                    | -                       | -             | 4,420                  | -             | 1,500                  | 2,920          | -                      | -             | 2,000                      | 2,000          | 5,000                  | 1,000         | 1,000                  | 100           |                |
| 13-Colaterra                 | -                       | -             | 700                    | -             | -                      | 700            | -                      | -             | -                          | -              | 1,800                  | 330           | 200                    | 70            |                |
| 19-Cieza                     | -                       | -             | 500                    | -             | -                      | 500            | -                      | -             | -                          | -              | 2,200                  | -             | -                      | 120           |                |
| 9-Archena                    | -                       | -             | 2,000                  | -             | -                      | 2,000          | -                      | -             | -                          | -              | 100                    | -             | -                      | 5             |                |
| 31-Ojé                       | -                       | -             | 2,000                  | -             | -                      | 2,000          | -                      | -             | -                          | -              | 500                    | 50            | 250                    | 30            |                |
| 34-Ricalá                    | -                       | -             | 2,000                  | -             | -                      | 2,000          | -                      | -             | -                          | -              | 500                    | 50            | 250                    | 30            |                |
| 40-Ulea                      | -                       | -             | 25,000                 | -             | 25,000                 | -              | -                      | 1,000         | 19,000                     | 20,000         | 38,000                 | -             | -                      | 200           |                |
| 42-Villanueva del Rio Segura | -                       | -             | 2,000                  | -             | -                      | 2,000          | -                      | -             | 23,000                     | 23,000         | 1,000                  | -             | -                      | 50            |                |
| 7-Aljuzos                    | -                       | -             | 200                    | -             | -                      | 200            | -                      | -             | -                          | -              | 4,000                  | -             | -                      | 150           |                |
| 18-Ceút                      | -                       | -             | 2,000                  | -             | -                      | 2,000          | -                      | -             | -                          | -              | 1,000                  | -             | -                      | 50            |                |
| 25-Lorquí                    | -                       | -             | 2,000                  | -             | 500                    | 1,500          | -                      | -             | -                          | -              | 500                    | -             | -                      | 30            |                |
| 27-Molina de Segura          | -                       | -             | 2,000                  | -             | -                      | 2,000          | -                      | -             | -                          | -              | 20,000                 | -             | -                      | 200           |                |
| 38-Torres de Colillas        | -                       | -             | 10,000                 | -             | -                      | 10,000         | -                      | -             | 60,000                     | 60,000         | 400                    | -             | -                      | 20            |                |
| 5-Alicantilla                | -                       | -             | 10,000                 | -             | -                      | 10,000         | -                      | -             | 200,000                    | 200,000        | 4,500                  | -             | -                      | 500           |                |
| 10-Benal                     | -                       | -             | 10,000                 | -             | -                      | 10,000         | -                      | -             | -                          | -              | 5,000                  | -             | -                      | 200           |                |
| 30-MURCIA                    | -                       | -             | 10,000                 | -             | -                      | 10,000         | -                      | -             | -                          | -              | 10,000                 | -             | -                      | 360           |                |
| 3-Agüles                     | -                       | -             | 6,000                  | -             | -                      | 6,000          | -                      | -             | 6,000                      | 6,000          | 3,600                  | -             | -                      | 5,000         |                |
| 24-Lorca                     | -                       | -             | 50,000                 | -             | -                      | 50,000         | -                      | -             | -                          | -              | 100                    | -             | -                      | 10            |                |
| 33-Puerto Lumbreras          | -                       | -             | 3,500                  | -             | -                      | 3,500          | -                      | -             | -                          | -              | 200                    | -             | -                      | 70            |                |
| 6-Aledo                      | -                       | -             | 119,200                | -             | 25,000                 | 94,200         | -                      | -             | 77,000                     | 77,000         | 8,690                  | 1,500         | 1,500                  | 140           |                |
| 26-Mazarón                   | -                       | -             | 2,000                  | -             | -                      | 2,000          | -                      | -             | 5,000                      | 5,000          | 2,596                  | 500           | 500                    | 600           |                |
| 39-Tanana                    | -                       | -             | 21,500                 | -             | -                      | 21,500         | -                      | -             | 3,000                      | 3,000          | 2,000                  | -             | -                      | 100           |                |
| 8-Ahona                      | -                       | -             | 200                    | -             | -                      | 200            | -                      | -             | -                          | -              | 3,200                  | -             | -                      | 50            |                |
| 23-Ibrija                    | -                       | -             | 200                    | -             | -                      | 200            | -                      | -             | -                          | -              | 950                    | -             | -                      | 150           |                |
| 16-Caragüena                 | -                       | -             | 2,000                  | -             | -                      | 2,000          | -                      | -             | 77,000                     | 77,000         | 8,690                  | 1,500         | 1,500                  | 140           |                |
| 21-Fuente-Alamo              | -                       | -             | 2,000                  | -             | -                      | 2,000          | -                      | -             | 5,000                      | 5,000          | 2,596                  | 500           | 500                    | 600           |                |
| 35-San Javier                | -                       | -             | 21,500                 | -             | -                      | 21,500         | -                      | -             | 3,000                      | 3,000          | 2,000                  | -             | -                      | 100           |                |
| 36-San Pedro del Pinar       | -                       | -             | 200                    | -             | -                      | 200            | -                      | -             | -                          | -              | 3,200                  | -             | -                      | 50            |                |
| 37-Torre-Pacheco             | -                       | -             | 200                    | -             | -                      | 200            | -                      | -             | -                          | -              | 950                    | -             | -                      | 150           |                |
| 41-Unión Ilal                | -                       | -             | 200                    | -             | -                      | 200            | -                      | -             | -                          | -              | 950                    | -             | -                      | 150           |                |
| <b>TOTALES</b>               | <b>11,956</b>           | <b>1,378</b>  | <b>414,195</b>         | <b>6,966</b>  | <b>34,060</b>          | <b>373,167</b> | <b>52,500</b>          | <b>1,500</b>  | <b>51,000</b>              | <b>567,648</b> | <b>294,197</b>         | <b>15,330</b> | <b>19,576</b>          | <b>12,959</b> | <b>246,332</b> |

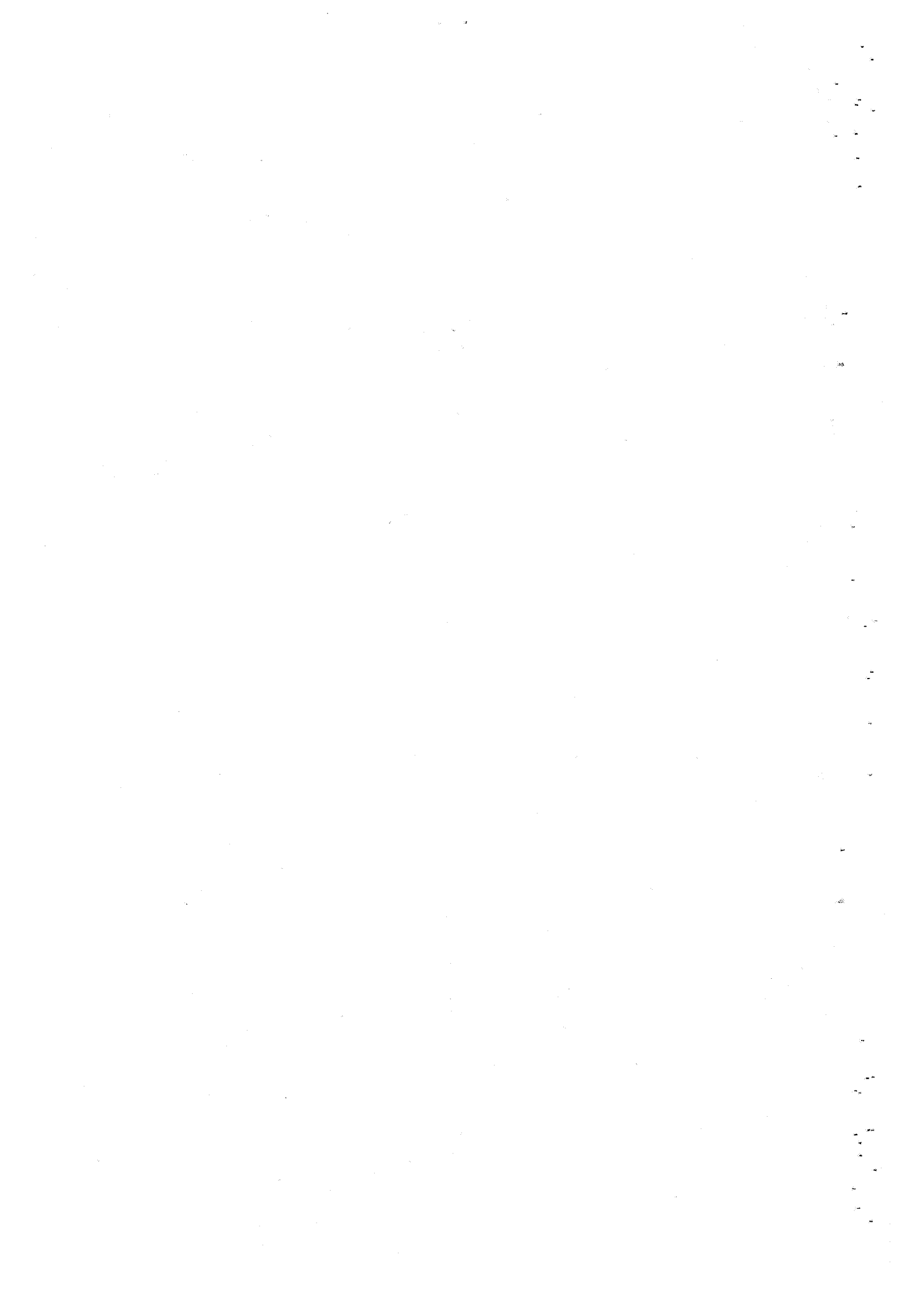

CENSO GANADERO  
30 - Marzo - 1978

| MUNICIPIOS                   | PAVOS             |                        |              |                        | PATOS        | OCAS Y GANOSOS | OTRAS AVES DE CERIA | CONEJOS           |               |              |               | VISONES  | CHINCHILLAS | OTROS ANIMALES DE PISCICULTURA | COLMENAS     |                   |
|------------------------------|-------------------|------------------------|--------------|------------------------|--------------|----------------|---------------------|-------------------|---------------|--------------|---------------|----------|-------------|--------------------------------|--------------|-------------------|
|                              | Total de Animales | Animales de Sacrificio | Cria y Recia | Reproductores y Machos |              |                |                     | Total de Animales | De ceba       | De recia     | Machos        |          |             |                                | Hembras      | Total de Animales |
| 43-Yecia                     | 27                | -                      | 27           | -                      | -            | -              | -                   | 3,370             | 3,350         | 67           | 670           | -        | -           | -                              | 175          | -                 |
| 1-Abonilla                   | -                 | -                      | -            | -                      | -            | -              | -                   | 1,250             | 200           | 50           | 500           | -        | -           | -                              | -            | -                 |
| 20-Fortuna                   | -                 | -                      | -            | -                      | -            | -              | -                   | 1,350             | 310           | 40           | 400           | -        | -           | -                              | -            | -                 |
| 22-Luquita                   | -                 | -                      | -            | -                      | -            | -              | -                   | 500               | 20            | 10           | 70            | -        | -           | -                              | -            | -                 |
| 15-Caravaca                  | 11,090            | 9,727                  | 318          | 142                    | 843          | -              | 26,556              | 18,954            | 843           | 921          | 6,318         | -        | -           | 875                            | 432          | -                 |
| 28-Moratala                  | 1,525             | 750                    | 600          | 25                     | 150          | -              | 10,300              | 5,000             | 4,500         | 100          | 700           | -        | -           | 800                            | -            | -                 |
| 12-Buitas                    | 2,000             | 1,760                  | 20           | 20                     | 200          | -              | 22,200              | 10,000            | 15,000        | 30           | 275           | -        | -           | 2,200                          | 50           | 500               |
| 17-Cequegn.                  | -                 | -                      | -            | -                      | -            | -              | -                   | -                 | -             | -            | -             | -        | -           | -                              | -            | -                 |
| 4-Albudete                   | 108               | 15                     | 25           | 15                     | 53           | -              | 393                 | 190               | 45            | 32           | 126           | -        | -           | -                              | -            | -                 |
| 14-Campos del Rio            | -                 | -                      | -            | -                      | -            | -              | 670                 | 750               | 200           | 40           | 250           | -        | -           | 50                             | -            | -                 |
| 29-Mula                      | -                 | -                      | -            | -                      | 500          | -              | 12,800              | 8,500             | 1,100         | 200          | 3,000         | -        | -           | 90                             | -            | -                 |
| 32-Pliego                    | 321               | 45                     | 180          | 6                      | 90           | -              | 705                 | 400               | 290           | 30           | 785           | -        | -           | 1,000                          | 50           | -                 |
| 2-Abadán                     | 200               | -                      | -            | -                      | 200          | -              | 26,200              | 20,000            | 700           | 500          | 5,000         | -        | -           | 675                            | 150          | -                 |
| 11-Blanca                    | 200               | 200                    | -            | -                      | -            | -              | 631                 | 200               | 15            | 16           | 400           | -        | -           | 450                            | 150          | -                 |
| 13-Catamarca                 | 200               | 200                    | -            | -                      | -            | -              | 2,000               | 1,500             | 50            | 40           | 410           | -        | -           | 450                            | 150          | -                 |
| 19-Ceazo                     | 300               | 60                     | 120          | 15                     | 105          | -              | 7,630               | 2,000             | 500           | 80           | 2,500         | -        | -           | 1,400                          | 30           | -                 |
| 9-Artena                     | -                 | -                      | -            | -                      | -            | -              | 300                 | 250               | 10            | 5            | 35            | -        | -           | 30                             | -            | -                 |
| 31-Ojos                      | -                 | -                      | -            | -                      | -            | -              | 400                 | 50                | 10            | 12           | 322           | -        | -           | 90                             | -            | -                 |
| 34-Ricote                    | -                 | -                      | -            | -                      | -            | -              | -                   | -                 | -             | -            | -             | -        | -           | 40                             | -            | -                 |
| 40-Ulloa                     | -                 | -                      | -            | -                      | -            | -              | -                   | -                 | -             | -            | -             | -        | -           | 40                             | -            | -                 |
| 42-Villanueva del Rio Segura | -                 | -                      | -            | -                      | -            | -              | -                   | -                 | -             | -            | -             | -        | -           | 40                             | -            | -                 |
| 7-Alvarez                    | -                 | -                      | -            | -                      | -            | -              | 1,200               | 400               | 200           | 50           | 550           | -        | -           | -                              | -            | -                 |
| 18-Ceuti                     | -                 | -                      | -            | -                      | -            | -              | 2,000               | 700               | 700           | 100          | 500           | -        | -           | -                              | -            | -                 |
| 25-Jorqui                    | -                 | -                      | -            | -                      | -            | -              | 3,000               | 800               | 1,630         | 120          | 450           | -        | -           | -                              | -            | -                 |
| 27-Molina de Segura          | -                 | -                      | -            | -                      | -            | -              | 1,200               | 400               | 200           | 50           | 550           | -        | -           | -                              | -            | -                 |
| 38-Torres de Colillas        | -                 | -                      | -            | -                      | -            | -              | 200                 | 50                | 65            | 25           | 60            | -        | -           | -                              | -            | -                 |
| 3-Alcantarilla               | 182               | 73                     | 109          | -                      | -            | -              | 2,347               | 914               | 1,220         | 110          | 603           | -        | -           | 4,700                          | -            | -                 |
| 10-Beniel                    | 1,800             | 800                    | -            | 500                    | 400          | -              | 20,000              | 9,000             | 6,800         | 4,000        | 6,200         | -        | -           | -                              | -            | -                 |
| 30-MURCIA                    | -                 | -                      | -            | -                      | 300          | -              | -                   | -                 | -             | -            | -             | -        | -           | -                              | -            | -                 |
| 3-Aguilas                    | 257               | 200                    | -            | 7                      | 50           | -              | 3,740               | 1,500             | 1,500         | 70           | 700           | -        | -           | -                              | -            | -                 |
| 24-Lorca                     | 30,000            | 27,900                 | -            | 100                    | 2,000        | -              | 50,000              | 33,600            | 7,000         | 400          | 4,000         | -        | -           | -                              | -            | -                 |
| 31-Puerto Lumbreras          | 2,700             | 250                    | 650          | 150                    | 1,050        | -              | 4,800               | 3,700             | 720           | 120          | 830           | -        | -           | 4,200                          | 150          | -                 |
| 6-Aledo                      | 2,500             | 500                    | 1,700        | 50                     | 250          | -              | 100                 | 20                | 10            | 10           | 60            | -        | -           | 60                             | 85           | -                 |
| 26-Mazarón                   | -                 | -                      | -            | -                      | -            | -              | 6,000               | 3,000             | 2,000         | 400          | 600           | -        | -           | -                              | -            | -                 |
| 30-Totana                    | 160               | -                      | -            | -                      | -            | -              | 810                 | 630               | 25            | 19           | 127           | -        | -           | -                              | -            | -                 |
| 8-Alhama                     | -                 | -                      | -            | -                      | -            | -              | 354                 | 280               | 72            | 8            | 54            | -        | -           | -                              | -            | -                 |
| 23-Librilla                  | -                 | -                      | -            | -                      | -            | -              | -                   | -                 | -             | -            | -             | -        | -           | -                              | -            | -                 |
| 16-Catagena                  | 3,500             | 2,410                  | 250          | 60                     | 800          | -              | 9,678               | 5,760             | 1,440         | 228          | 2,250         | -        | -           | 350                            | 90           | -                 |
| 21-Fuente-Alamo              | 1,000             | 1,000                  | -            | -                      | -            | -              | 3,320               | 1,000             | 2,000         | 20           | 300           | -        | -           | 200                            | 100          | -                 |
| 35-San Javier                | -                 | -                      | -            | -                      | -            | -              | 13,020              | 7,000             | 2,000         | 20           | 4,000         | -        | -           | 140                            | 30           | -                 |
| 36-San Pedro del Pinar       | -                 | -                      | -            | -                      | -            | -              | 6,050               | 2,500             | 1,500         | 50           | 2,000         | -        | -           | -                              | -            | -                 |
| 37-Torre-Pacheco             | 2,100             | -                      | -            | 1,100                  | 1,000        | -              | 37,050              | 19,000            | 10,000        | 1,050        | 6,000         | -        | -           | -                              | -            | -                 |
| 41-Unión (It)                | 80                | 65                     | -            | -                      | 15           | -              | 1,570               | 780               | 200           | 40           | 590           | -        | -           | -                              | -            | -                 |
| <b>TOTALES</b>               | <b>60,050</b>     | <b>46,675</b>          | <b>3,999</b> | <b>2,170</b>           | <b>7,206</b> | <b>2,000</b>   | <b>276,224</b>      | <b>156,523</b>    | <b>59,765</b> | <b>8,742</b> | <b>51,191</b> | <b>-</b> | <b>-</b>    | <b>12,485</b>                  | <b>1,687</b> | <b>-</b>          |

TOTALES

(Continúa en la página 13)

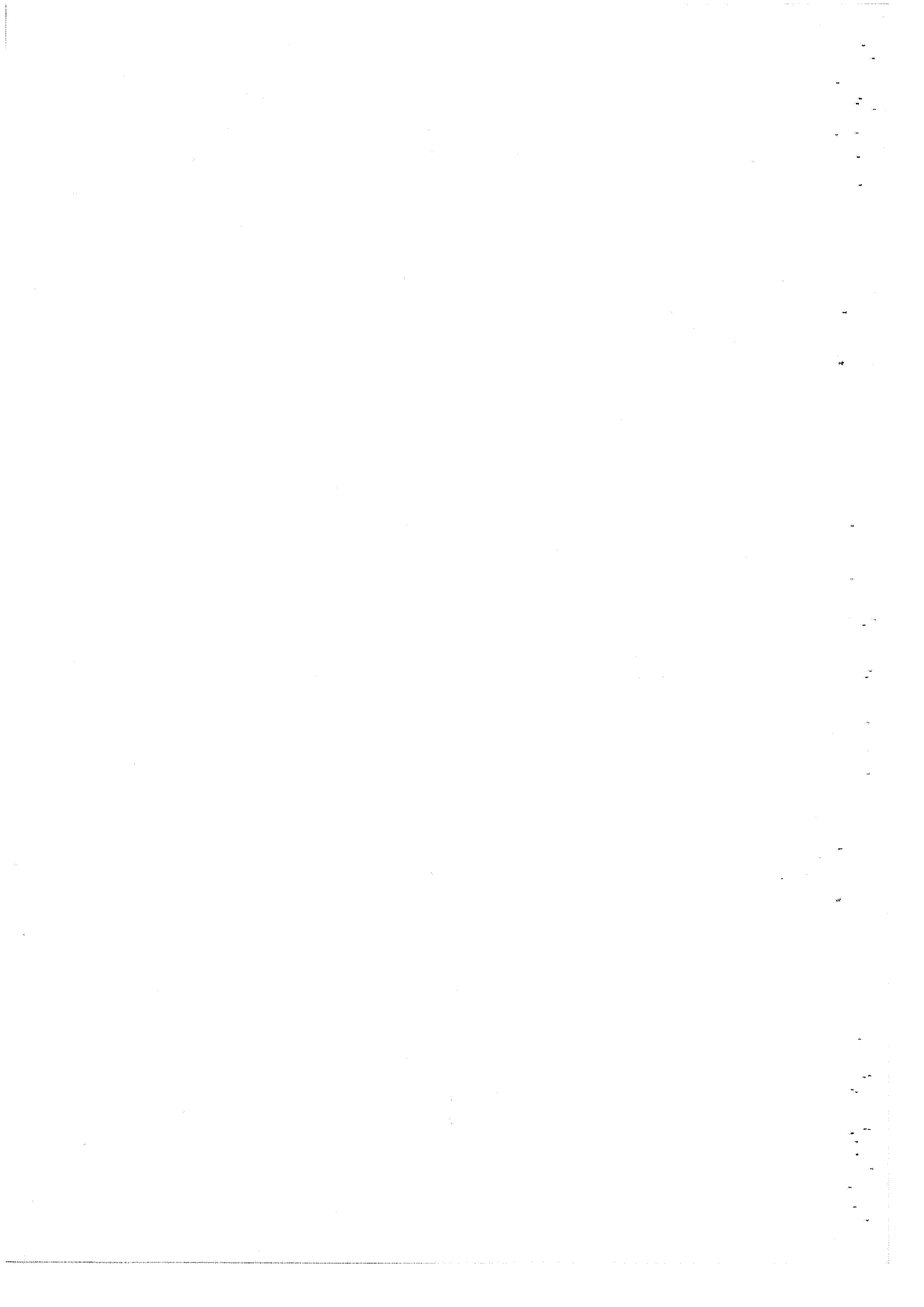



PRODUCCION GANADERA PROVINCIAL

AÑO 1.977

|                       |                       |
|-----------------------|-----------------------|
| Carne de vacuno ..... | 19.400 Tm. ✓          |
| " " ovino .....       | 9.100 " ✓             |
| " " caprino .....     | 2.170 " ✓             |
| " " porcino .....     | 109.200 " ✓           |
| " " equino .....      | 130 " ✓               |
| " " Aves .....        | 9.800 " ✓             |
| " " conejos .....     | 3.500 " ✓             |
| Leche de vaca .....   | 22.069,5 Miles/Litros |
| " " cabra .....       | 16.197,3 " "          |
| Huevos .....          | 11.302 Miles Docenas  |
| Lana .....            | 272,8 Tm.             |
| Miel .....            | 465,1 Tm.             |
| Cera .....            | 4,9 Tm.               |
| Estiercol .....       | 1.184 Tm.             |

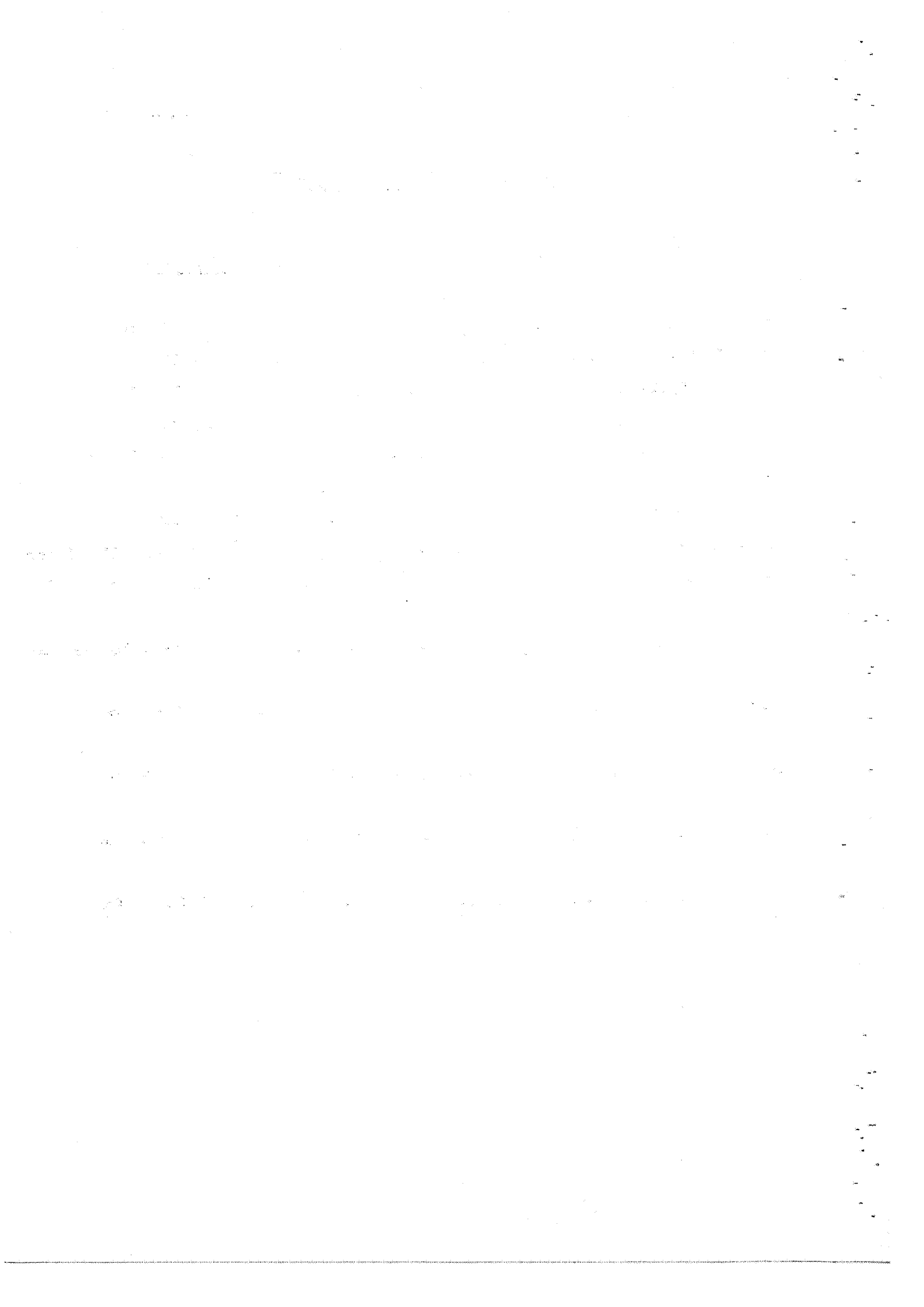

ESTADÍSTICAS AGRICOLAS Y FORESTALES

---

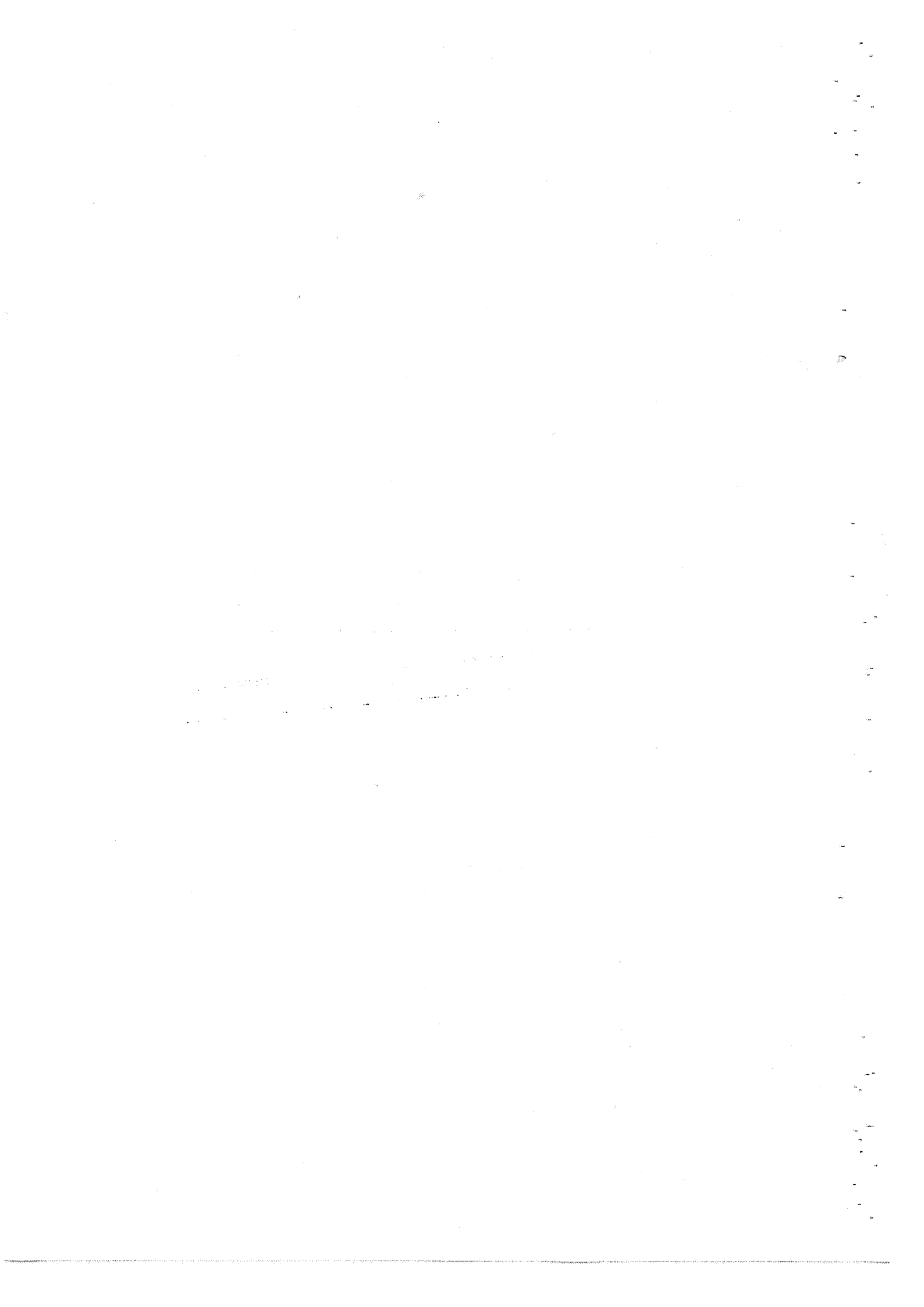

PRODUCCIONES (AÑOS 1.974-75-76 y 77)  
=====

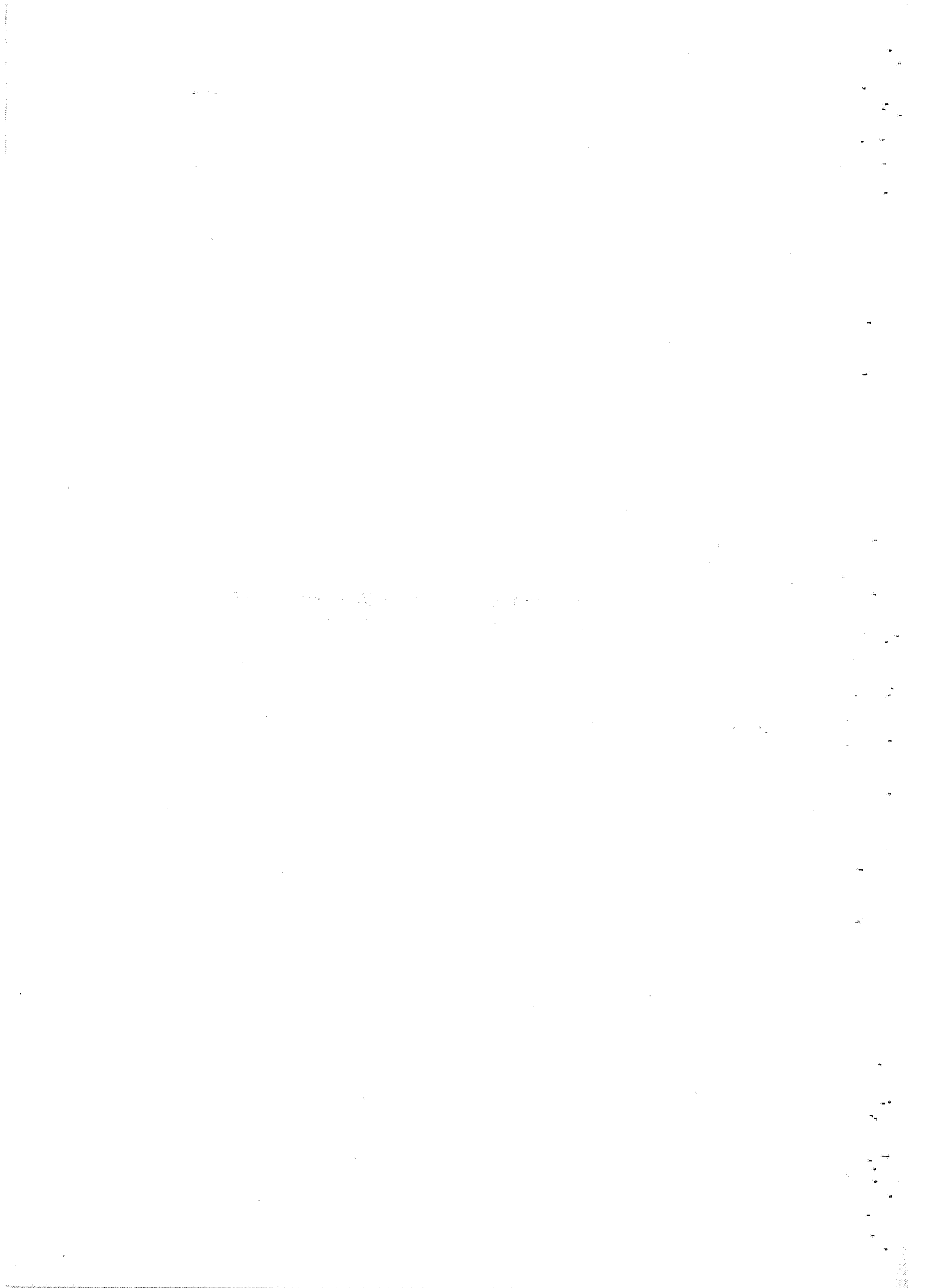

CEREALES GRANO

PRODUCCION (Tm.)

| <u>PRODUCTO</u>  | <u>1.974</u> | <u>1.975</u> | <u>1.976</u> | <u>1.977</u> |
|------------------|--------------|--------------|--------------|--------------|
| Arroz (C ascara) | 1.256        | 1.232        | 1.000        | 968          |
| Avena            | 11.506       | 9.911        | 8.053        | 6.906        |
| Cebada           | 115.236      | 100.274      | 83.815       | 60.564       |
| Centeno          | 774          | 719          | 524          | 296          |
| Maiz             | 16.435       | 11.476       | 9.317        | 8.301        |
| Sorgo            | 463          | 508          | 328          | 199          |
| Trigo            | 27.681       | 21.130       | 22.527       | 18.401       |

LEGUMINOSAS GRANO

|               |     |     |     |     |
|---------------|-----|-----|-----|-----|
| Algarroba     | 14  | 32  | 31  | 25  |
| Almorta       | 12  | 9   | 10  | 8   |
| Garbanzo      | 134 | 161 | 148 | 128 |
| Guisante Seco | 126 | 80  | 112 | 78  |
| Haba seca     | 671 | 436 | 479 | 473 |
| Judía seca    | 509 | 514 | 512 | 572 |
| Lenteja       | 19  | 20  | 5   | 4   |
| Veza          | 5   | 5   | 8   | 30  |
| Yeros         | 11  | 19  | 23  | 17  |

CULTIVOS INDUSTRIALES

|                             |          |          |          |          |
|-----------------------------|----------|----------|----------|----------|
| Algodón (bruto)             | 5.280    | 3.452    | 4.247    | 4.953    |
| Algodón (fibra)             | 1.996    | 1.305    | 1.605    | 1.872    |
| Algodón (semilla)           | 3.160    | 2.071    | 2.548    | 2.972    |
| Azafrán (estigmas tostados) | 128 Kgs. | 128 Kgs. | 128 Kgs. | 144 Kgs. |
| Cacahuete (sin descortezar) | 14       | 11       | 11       | 10       |
| Cáñamo textil (fibra)       | 15       | 3        | -        | -        |
| Cáñamo textil (semilla)     | 10       | 2        | -        | -        |
| Cártamo                     | 12       | 617      | 645      | -        |
| Girasol                     | 45       | 73       | 57       | 73       |

CULTIVOS INDUSTRIALES (Continuación)

| <u>PRODUCTO</u>                  | <u>PRODUCCION (Tm.)</u> |              |              |              |
|----------------------------------|-------------------------|--------------|--------------|--------------|
|                                  | <u>1.974</u>            | <u>1.975</u> | <u>1.976</u> | <u>1.977</u> |
| Menta (en verde)                 | 5.100                   | 5.100        | 5.440        | 5.440        |
| Pimiento para pimentón (cáscara) |                         |              |              |              |
| cara)                            | 10.448                  | 10.776       | 10.118       | 8.723        |
| Pimentón                         | 9.926                   | 10.237       | 9.612        | 8.287        |
| Remolacha azucarera              | 1.650                   | 24.502       | 34.740       | 19.096       |
| Soja                             | 6                       | 57           | 152          | 4            |

CULTIVOS FORRAJEROS (Producción en verde)

|                      |         |         |         |         |
|----------------------|---------|---------|---------|---------|
| Alfalfa              | 441.948 | 550.680 | 556.860 | 556.560 |
| Cereales de invierno | 7.860   | 7.710   | 7.055   | 7.800   |
| Col Forrajera        | 496     | 651     | 558     | 620     |
| Haba, guisante, etc. | 2.864   | 809     | 506     | 695     |
| Maiz forrajero       | 23.033  | 31.312  | 35.435  | 26.990  |
| Nabo forrajero       | 336     | 360     | 360     | 360     |
| Sorgo forrajero      | 24.575  | 13.045  | 17.235  | 12.645  |
| Remolacha forrajera  | 4.290   | 4.620   | 6.600   | 2.970   |
| Vallico              | 1.470   | 1.230   | 1.080   | 1.290   |
| Veza para forraje    | 3.063   | 3.870   | 3.992   | 5.670   |
| Paja de cereales     | 197.890 | 165.600 | 145.800 | 120.500 |
| Paja de leguminosas  | 1.911   | 1.628   | 1.566   | 1.571   |



HORTALIZASPRODUCCION (Tm.)

|                                 | <u>Año 1.974</u> | <u>Año 1.975</u> | <u>Año 1.976</u> | <u>Año 1.977</u> |
|---------------------------------|------------------|------------------|------------------|------------------|
| Acelga                          | 8.930            | 10.175           | 12.320           | 13.170           |
| Alcachofa                       | 12.055           | 12.865           | 11.800           | 11.812           |
| Ajos                            | 2.370            | 2.110            | 2.299            | 2.420            |
| Apio                            | 688              | 1.088            | 1.360            | 2.600            |
| Batata y Boniato                | 802              | 773              | 879              | 956              |
| Berenjena                       | 4.324            | 4.586            | 4.860            | 5.465            |
| Calabaza y Calabacín            | 3.612            | 4.475            | 4.290            | 4.400            |
| Cardo                           | 324              | 540              | 750              | 1.020            |
| Cebolla babosa                  | -                | 450              | 540              | 594              |
| -Cebolla grano                  | 14.626           | 13.284           | 14.982           | 16.500           |
| -Otras cebollas                 | 6.034            | 5.512            | 6.060            | 6.660            |
| <u>Cebolla.-Resumen general</u> | 20.660           | 19.346           | 21.582           | 23.754           |
| Cebolleta                       | 234              | 260              | 286              | 273              |
| Col y Repollo                   | 10.788           | 11.514           | 12.273           | 15.575           |
| Coliflor                        | 11.872           | 12.065           | 12.750           | 14.008           |
| Escarola                        | 700              | 820              | 814              | 975              |
| Espárrago                       | 4                | 12               | 12               | 16               |
| Espinaca                        | 574              | 420              | 512              | 520              |
| Fresa y Fresón                  | 21               | 15               | 9                | 12               |
| Guisante Verde                  | 6.718            | 6.420            | 9.709            | 7.436            |
| Haba Verde                      | 23.625           | 30.126           | 36.729           | 33.399           |
| Judía Verde                     | 1.395            | 800              | 1.350            | 1.900            |
| -Lechuga Romana                 | 13.711           | 13.772           | 12.300           | 12.180           |
| -Lechuga acogollada             | 40.397           | 40.687           | 38.010           | 43.820           |
| <u>Lechuga.-Resumen general</u> | 54.108           | 54.459           | 50.310           | 56.000           |
| -Melón de piel lisa             | 21.335           | 26.160           | 32.774           | 95.800           |
| -Melón tendral                  | 59.771           | 72.950           | 91.580           | 17.560           |
| -Melón cantalupo                | -                | -                | -                | -                |
| -Otros melones                  | 4.078            | 5.000            | 6.240            | 15.210           |
| <u>Melón.-Resumen general</u>   | 85.184           | 104.110          | 130.594          | 128.570          |
| Nabo                            | 234              | 738              | 666              | 648              |

HORTALIZAS

| <u>PRODUCTO</u>                 | <u>PRODUCCION (Tm.)</u> |                  |                  |                  |
|---------------------------------|-------------------------|------------------|------------------|------------------|
|                                 | <u>Año 1.974</u>        | <u>Año 1.975</u> | <u>Año 1.976</u> | <u>Año 1.977</u> |
| -Patata temprana                | 58.420                  | 49.981           | 50.535           | 48.715           |
| -Patata media estación          | 6.432                   | 5.904            | 10.614           | 10.582           |
| -Patata tardía                  | 15.046                  | 15.388           | 17.026           | 12.124           |
| <u>Patata.- Resumen general</u> | 79.898                  | 71.273           | 78.175           | 71.421           |
| Pepino                          | 4.918                   | 7.000            | 7.220            | 7.730            |
| Pepinillo                       | 588                     | 975              | 1.035            | 1.245            |
| Pimiento verde                  | 14.990                  | 21.100           | 25.630           | 23.540           |
| Rábano                          | 286                     | 231              | 209              | 286              |
| Sándia                          | 10.360                  | 9.448            | 9.116            | 10.342           |
| -Tomate de primavera            | 15.295                  | 16.560           | 18.423           | 41.000           |
| -Tomate de verano               | 44.980                  | 48.672           | 54.184           | 57.820           |
| -Tomate de invierno             | 64.857                  | 95.732           | 113.204          | 96.090           |
| <u>Tomate.- Resumen general</u> | 125.132                 | 160.964          | 185.811          | 194.910          |
| Zanahoria                       | 323                     | 442              | 459              | 578              |

FLORES

|                                 | <u>PRODUCCION (Miles de Doc.)</u> |                  |                  |                  |
|---------------------------------|-----------------------------------|------------------|------------------|------------------|
|                                 | <u>Año 1.974</u>                  | <u>Año 1.975</u> | <u>Año 1.976</u> | <u>Año 1.977</u> |
| -Claveles                       | 952                               | 1.710            | 2.384            | 3.700            |
| -Rosas                          | 77                                | 81               | 88               | 110              |
| -Otras flores                   | 1.220                             | 1.341            | 1.378            | 1.505            |
| <u>Flores.- Resumen general</u> | 2.249                             | 3.132            | 3.850            | 5.315            |

CITRICOS

PRODUCCION (Tm.)

| <u>PRODUCTO</u>                    | Campaña         | Campaña         | Campaña         | Campaña         |
|------------------------------------|-----------------|-----------------|-----------------|-----------------|
|                                    | <u>1.974/75</u> | <u>1.975/76</u> | <u>1.976/77</u> | <u>1.977/78</u> |
| -Limón Verna                       | 68.692          | 97.895          | 75.805          | 79.335          |
| - " Fino o Primofiori              | 21.148          | 40.703          | 29.696          | 30.797          |
| <u>Limón.- Resumen general</u>     | 89.840          | 138.598         | 105.501         | 110.132         |
| -Mandarina Satsuma                 | 4.205           | 4.105           | 4.515           | 5.346           |
| - " Clementina Fina                | 6.568           | 6.675           | 6.900           | 9.909           |
| - " Clemenules                     | 1.288           | 1.287           | 1.396           |                 |
| - " Clementina Monreal             | 863             | 863             | 840             |                 |
| - " Común                          | 2.934           | 2.244           | 2.016           |                 |
| - " Wilking y otras                | 32              | 32              | -               | 2.478           |
| <u>Mandarino.- Resumen general</u> | 15.890          | 15.206          | 15.667          | 17.733          |
| -Naranja Navelina                  | 2.633           | 3.023           | 3.595           | 3.680           |
| - " Thomson Navel                  | 1.555           | 1.592           | 1.617           | 10.711          |
| - " Washington Navel               | 9.933           | 9.637           | 8.921           |                 |
| - " Navel Late                     | 324             | 396             | 396             |                 |
| - " Salustiana                     | 3.850           | 3.500           | 3.600           | 3.800           |
| - " Cadenera                       | 883             | 883             | 883             | 3.231           |
| - " Castellana                     | 1.731           | 1.653           | 1.588           |                 |
| - " Macetera y otras               | 892             | 771             | 732             |                 |
| - " Blanca Común                   | 3.551           | 3.553           | 3.280           |                 |
| - " Imperial                       | 21              | 21              | 21              | 3.112           |
| - " Otras blancas comunes          | 88              | 88              | 88              |                 |
| - " Sanguina común                 | 14.352          | 15.327          | 13.445          | 15.204          |
| - " Sanguinelli                    | 117             | 201             | 188             |                 |
| - " Navel-Sangre                   | 3.742           | 4.532           | 3.861           |                 |
| - " Murtera                        | 1               | 1               | 1               |                 |
| - " Verna                          | 19.745          | 23.322          | 21.706          | 19.953          |
| - " Valencia-Late                  | 800             | 1.081           | 1.237           | 981             |
| <u>Naranja.- Resumen genral</u>    | 64.278          | 69.581          | 65.159          | 61.072          |
| Pomelo                             | 341             | 341             | 342             | 354             |
| Naranja amargo                     | 137             | 138             | 139             | 139             |
| Limero y otros cítricos            | 4               | 4               | 4               | 5               |
| <b>TOTAL CITRICOS</b>              | <b>170.490</b>  | <b>223.868</b>  | <b>186.812</b>  | <b>189.435</b>  |

FRUTALES

| <u>PRODUCTO</u>                  | <u>PRODUCCION (Tm.)</u> |                  |                  |                  |
|----------------------------------|-------------------------|------------------|------------------|------------------|
|                                  | <u>Año 1.974</u>        | <u>Año 1.975</u> | <u>Año 1.976</u> | <u>Año 1.977</u> |
| <u>Albaricoquero</u>             | 135.293                 | 69.901           | 145.219          | 34.093           |
| Albarrobo                        | 9.978                   | 9.234            | 9.126            | 8.506            |
| Almendra (Cáscara)               | 20.522                  | 19.267           | 22.580           | 15.013           |
| Avellano (Cáscara)               | 1                       | 1                | 1                | 1                |
| Cerezo y Guindo                  | 197                     | 149              | 212              | 80               |
| Ciruelo                          | 7.183                   | 6.513            | 10.094           | 5.326            |
| Chumbera                         | 1.176                   | 1.176            | 1.146            | 1.142            |
| Granado                          | 499                     | 473              | 329              | 315              |
| Higuera                          | 2.154                   | 1.924            | 1.707            | 1.627            |
| Melocotonero                     | 64.711                  | 49.832           | 70.592           | 27.718           |
| -Manzano V. Starking D.          | 5.038                   | 6.148            | 3.574            | 3.559            |
| - " Golden D.                    | 3.498                   | 4.313            | 2.507            | 2.496            |
| - " Otras Variedades             | 5.458                   | 6.858            | 3.987            | 3.970            |
| <u>Manzano.- Resumen general</u> | 13.994                  | 17.319           | 10.068           | 10.025           |
| Membrillero                      | 2.050                   | 1.854            | 1.825            | 1.770            |
| Nispero                          | 68                      | 70               | 66               | 58               |
| Nogal (Cáscara)                  | 75                      | 75               | 76               | 44               |
| -Peral V. Limonera               | 1.006                   | 1.362            | 1.398            | 689              |
| - " Ercolini                     | 3.016                   | 4.085            | 4.194            | 2.067            |
| - " B. de Aranjuez               | 1.341                   | 1.815            | 1.864            | 918              |
| - " Otras Variedades             | 1.341                   | 1.815            | 1.864            | 918              |
| <u>Peral.- Resumen general</u>   | 6.704                   | 9.077            | 9.320            | 4.592            |
| Palmera datilera                 | 474                     | 533              | 518              | 495              |

VIÑEDO

PRODUCCION (Tm.)

| <u>PRODUCTO</u>                      | <u>Campaña</u><br><u>1.974/75</u> | <u>Campaña</u><br><u>1.975/76</u> | <u>Campaña</u><br><u>1.976/77</u> | <u>Campaña</u><br><u>1.977/78</u> |
|--------------------------------------|-----------------------------------|-----------------------------------|-----------------------------------|-----------------------------------|
| -Uva de mesa V. Ohanes               | 33.114                            | 34.722                            | 39.824                            | 33.945                            |
| - " Napoleón                         | 12.543                            | 16.000                            | 24.000                            | 23.000                            |
| - " Dominga                          | 2.158                             | 3.000                             | 5.000                             | 4.800                             |
| - " Italia                           | 1.505                             | 3.000                             | 3.500                             | 3.600                             |
| - " Otras Variedades                 | 853                               | 800                               | 700                               | 500                               |
| <u>Uva de mesa.- Resumen general</u> | <u>50.173</u>                     | <u>57.522</u>                     | <u>73.024</u>                     | <u>65.845</u>                     |
| Uva para vinificación                | 131.920                           | 115.720                           | 114.323                           | 109.639                           |
| Vino nuevo (Hl.)                     | 893.500                           | 785.000                           | 755.392                           | 718.404                           |

OLIVAR

|                                 |              |              |               |              |
|---------------------------------|--------------|--------------|---------------|--------------|
| -Olivar aceituna de mesa        | 1.235        | 696          | 884           | 730          |
| - " aceituna de almazara        | 6.874        | 8.100        | 9.948         | 5.862        |
| <u>Olivar.- Resumen general</u> | <u>8.109</u> | <u>8.796</u> | <u>10.792</u> | <u>6.592</u> |
| Aceite de Oliva Virgen          | 1.382        | 1.506        | 2.000         | 1.290        |

PRODUCTOS FORESTALES

PRODUCCION (m3 c.c.)

|                        | <u>Año 1.974</u> | <u>Año 1.975</u> | <u>Año 1.976</u> | <u>Año 1.977</u> |
|------------------------|------------------|------------------|------------------|------------------|
| <u>MADERA</u>          |                  |                  |                  |                  |
| -Pino Laricio          | -                | -                | 166              | -                |
| -Pino Pinaster         | -                | 2.263            | 257              | -                |
| -Pino Halepensis       | 63.158           | 36.449           | 50.069           | 44.859           |
| -Otras Coníferas       | 542              | -                | -                | -                |
| <u>Coníferas Total</u> | <u>63.700</u>    | <u>38.712</u>    | <u>50.492</u>    | <u>44.859</u>    |

PRODUCTOS FORESTALES (Continuación)

| <u>MADERA (Continuación)</u> | <u>PRODUCCION (m3 c.c.)</u> |                  |                  |                  |
|------------------------------|-----------------------------|------------------|------------------|------------------|
|                              | <u>Año 1.974</u>            | <u>Año 1.975</u> | <u>Año 1.976</u> | <u>Año 1.977</u> |
| -Nogal                       | -                           | -                | -                | 15               |
| -Chopo                       | 1.147                       | 584              | 219              | 441              |
| -Otros quercus               | -                           | -                | -                | 50               |
| -Olmo                        | 20                          | 42               | 43               | 37               |
| -Fresno                      | -                           | -                | 6                | -                |
| -Eucalipto                   | 32                          | -                | -                | -                |
| <u>Fronosas Total</u>        | 1.199                       | 626              | 268              | 543              |
| Leña coníferas (estéreos)    | 100.500                     | 47.000           | 76.502           | 65.500           |

OTRAS PRODUCCIONES FORESTALES

|                                   |        |       |       |       |
|-----------------------------------|--------|-------|-------|-------|
| Esparo (Tm.)                      | 47.750 | 2.095 | 561   | 1.400 |
| Plantas officinales (Tm. de mata) | 38.000 | 998   | 1.699 | 1.748 |

SUPERFICIES OCUPADAS POR LOS  
CULTIVOS AGRICOLAS EN LA PRO--  
VINCIA. 1.977

=====

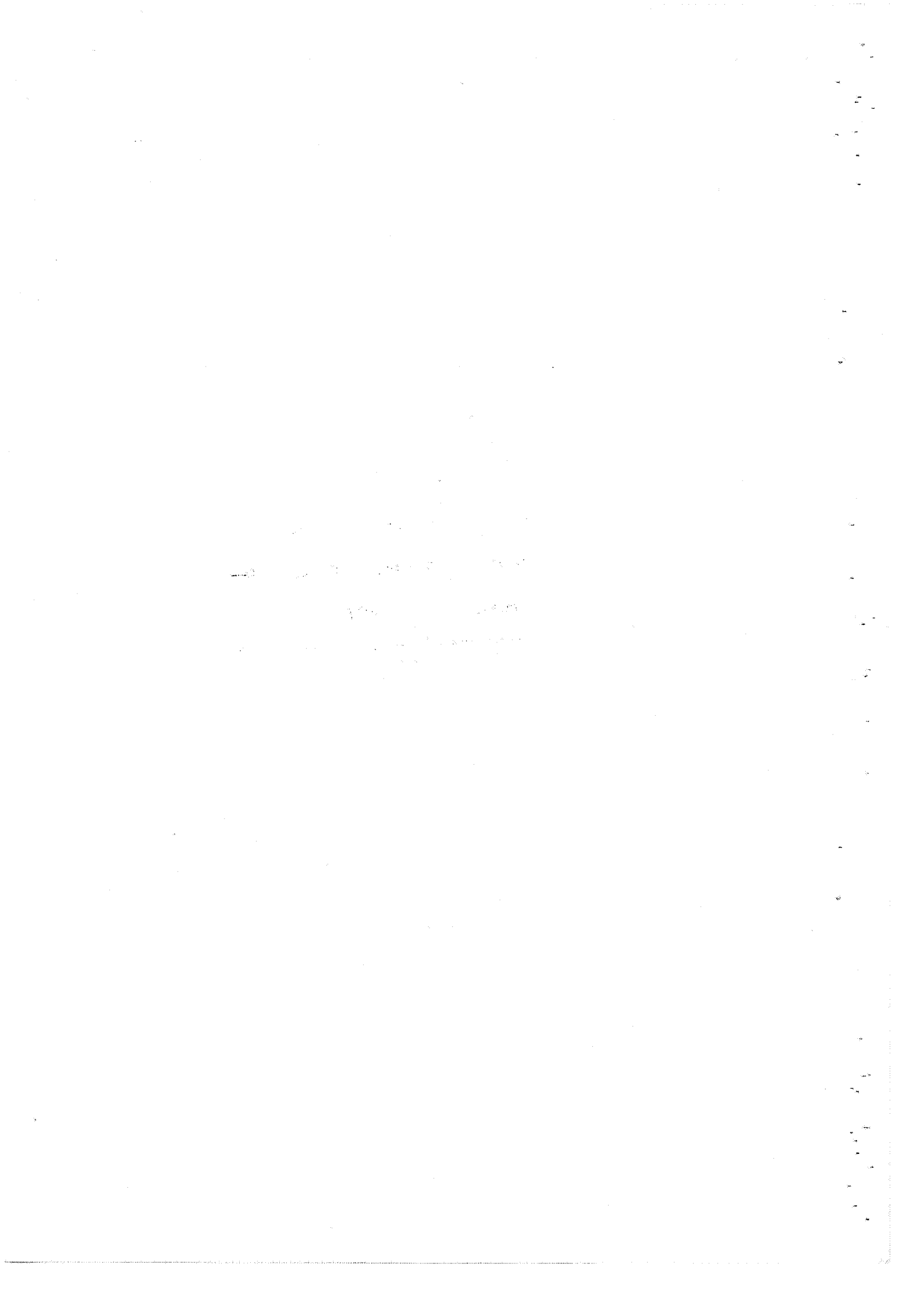



**SUPERFICIES OCUPADAS POR LOS CULTIVOS AGRICOLAS**

Provincia ( 31 ) **MURCIA**

**AÑO AGRICOLA 1977**

**DISTRIBUCION GENERAL DE TIERRAS DE LA PROVINCIA (Hectáreas)**

| APROVECHAMIENTO   | Clave       | EN EL AÑO ANTERIOR |                |                  | EN EL AÑO PRESENTE |                |                  | VARIACION ANUAL |              |                |
|---|-------------|--------------------|----------------|------------------|--------------------|----------------|------------------|-----------------|--------------|----------------|
|   |             | Secano             | Regadio        | TOTAL            | Secano             | Regadio        | TOTAL            | Secano          | Regadio      | TOTAL          |
| Tierras ocupadas por cultivos herbáceos                       | 1001        | 101.864            | 49.924         | 151.788          | 103.097            | 49.033         | 152.130          | + 1.233         | - 891        | + 342          |
| Barbechos y otras tierras no ocupadas                         | 1002        | 222.543            | 7.428          | 229.971          | 219.412            | 9.263          | 228.675          | - 3.131         | + 1.835      | - 1.296        |
| Tierras ocupadas por cultivos leñosos                         | 1003        | 129.200            | 59.653         | 188.853          | 132.543            | 59.263         | 191.806          | + 3.343         | - 390        | + 2.953        |
| <b>A) TOTAL TIERRAS DE CULTIVO</b>                            | <b>1000</b> | <b>453.607</b>     | <b>117.005</b> | <b>570.612</b>   | <b>455.052</b>     | <b>117.559</b> | <b>572.611</b>   | <b>+ 1.445</b>  | <b>+ 554</b> | <b>+ 1.999</b> |
| Prados naturales  | 2001        | -                  | -              | -                | -                  | -              | -                | -               | -            | -              |
| Pastizales  | 2002        | 24.948             | -              | 24.948           | 24.448             | -              | 24.448           | - 500           | -            | - 500          |
| <b>B) TOTAL PRADOS Y PASTIZALES</b>                           | <b>2000</b> | <b>24.948</b>      | <b>-</b>       | <b>24.948</b>    | <b>24.448</b>      | <b>-</b>       | <b>24.448</b>    | <b>- 500</b>    | <b>-</b>     | <b>- 500</b>   |
| Monte maderable   | 3001        | 107.198            | -              | 107.198          | 107.198            | -              | 107.198          | -               | -            | -              |
| Monte abierto   | 3002        | 90.643             | -              | 90.643           | 90.643             | -              | 90.643           | -               | -            | -              |
| Monte leñoso  | 3003        | 118.743            | -              | 118.743          | 118.233            | -              | 118.233          | - 510           | -            | - 510          |
| <b>C) TOTAL TERRENO FORESTAL</b>                              | <b>3000</b> | <b>316.584</b>     | <b>-</b>       | <b>316.584</b>   | <b>316.074</b>     | <b>-</b>       | <b>316.074</b>   | <b>- 510</b>    | <b>-</b>     | <b>- 510</b>   |
| Erial a pastos  | 4001        | 50.915             | -              | 50.915           | 50.905             | -              | 50.905           | - 10            | -            | - 10           |
| Espartizal  | 4002        | 123.625            | -              | 123.625          | 122.625            | -              | 122.625          | -1.000          | -            | -1.000         |
| Terreno improductivo  | 4003        | 16.119             | -              | 16.119           | 16.117             | -              | 16.117           | - 2             | -            | - 2            |
| Superficie no agrícola  | 4004        | 25.947             | -              | 25.947           | 25.970             | -              | 25.970           | + 23            | -            | + 23           |
| Ríos y lagos  | 4005        | 2.988              | -              | 2.988            | 2.988              | -              | 2.988            | -               | -            | -              |
| <b>D) TOTAL OTRAS SUPERFICIES</b>                             | <b>4000</b> | <b>219.594</b>     | <b>-</b>       | <b>219.594</b>   | <b>218.605</b>     | <b>-</b>       | <b>218.605</b>   | <b>- 989</b>    | <b>-</b>     | <b>- 989</b>   |
| <b>TOTAL SUPERFICIE PROVINCIAL</b>                            | <b>5000</b> | <b>1.014.733</b>   | <b>117.005</b> | <b>1.131.738</b> | <b>1.014.179</b>   | <b>117.559</b> | <b>1.131.738</b> | <b>- 554</b>    | <b>+ 554</b> | <b>-</b>       |
| ASOCIACION DE CULTIVOS HERBACEOS O BARBECHO CON MONTE ABIERTO | 7000        | -                  | -              | -                | -                  | -              | -                | -               | -            | -              |

**RESUMEN PROVINCIAL POR GRUPOS DE CULTIVOS (Hectáreas)**

| GRUPOS DE CULTIVOS                   | Clave       | SECAÑO                    |                         |                       |                | REGADIO                   |                         |                       | TOTAL SECAÑO Y REGADIO |                |
|--------------------------------------|-------------|---------------------------|-------------------------|-----------------------|----------------|---------------------------|-------------------------|-----------------------|------------------------|----------------|
|                                      |             | Ocupación 1.ª o principal | Ocupaciones posteriores | Ocupaciones asociadas | TOTAL          | Ocupación 1.ª o principal | Ocupaciones posteriores | Ocupaciones asociadas |                        |                |
| Cereales para grano                  | 0100        | 101.068                   | -                       | -                     | 101.068        | 10.124                    | 572                     | 94                    | 10.790                 | 111.858        |
| Leguminosas para grano               | 0200        | 454                       | 40                      | -                     | 494            | 504                       | 110                     | 71                    | 685                    | 1.179          |
| Tubérculos consumo humano            | 0300        | 45                        | 25                      | -                     | 70             | 3.750                     | 1.338                   | 436                   | 5.524                  | 5.594          |
| Cultivos industriales                | 0400        | 48                        | -                       | -                     | 48             | 7.950                     | 76                      | -                     | 8.026                  | 8.074          |
| Flores                               | 0500        | -                         | -                       | -                     | -              | 90                        | 12                      | 5                     | 107                    | 107            |
| Cultivos forrajeros                  | 0600        | 341                       | 20                      | -                     | 361            | 9.743                     | 1.621                   | 255                   | 11.619                 | 11.980         |
| Hortalizas                           | 0700        | 1.141                     | -                       | -                     | 1.141          | 16.872                    | 4.145                   | 968                   | 21.985                 | 23.126         |
| <b>Total cultivos herbáceos</b>      | <b>1001</b> | <b>103.097</b>            | <b>85</b>               | <b>-</b>              | <b>103.182</b> | <b>49.033</b>             | <b>7.874</b>            | <b>1.829</b>          | <b>58.736</b>          | <b>161.918</b> |
| Cítricos                             | 1100        | 36                        | -                       | -                     | 36             | 19.517                    | -                       | -                     | 19.517                 | 19.553         |
| Frutales                             | 1200        | 55.409                    | -                       | -                     | 55.409         | 32.038                    | -                       | -                     | 32.038                 | 87.447         |
| Viñedo                               | 1300        | 63.562                    | -                       | 297                   | 63.859         | 4.724                     | -                       | 108                   | 4.832                  | 68.691         |
| Olivar y otros cultivos industriales | 1400        | 13.533                    | -                       | -                     | 13.533         | 2.826                     | -                       | -                     | 2.826                  | 16.359         |
| Viveros                              | 1500        | 3                         | -                       | -                     | 3              | 158                       | -                       | -                     | 158                    | 161            |
| <b>Total cultivos leñosos</b>        | <b>1003</b> | <b>132.543</b>            | <b>-</b>                | <b>297</b>            | <b>132.840</b> | <b>59.263</b>             | <b>-</b>                | <b>108</b>            | <b>59.371</b>          | <b>192.211</b> |

EL DELEGADO PROVINCIAL DEL  
MINISTERIO DE AGRICULTURA

EL SECRETARIO DE LA CAMARA  
AGRARIA PROVINCIAL

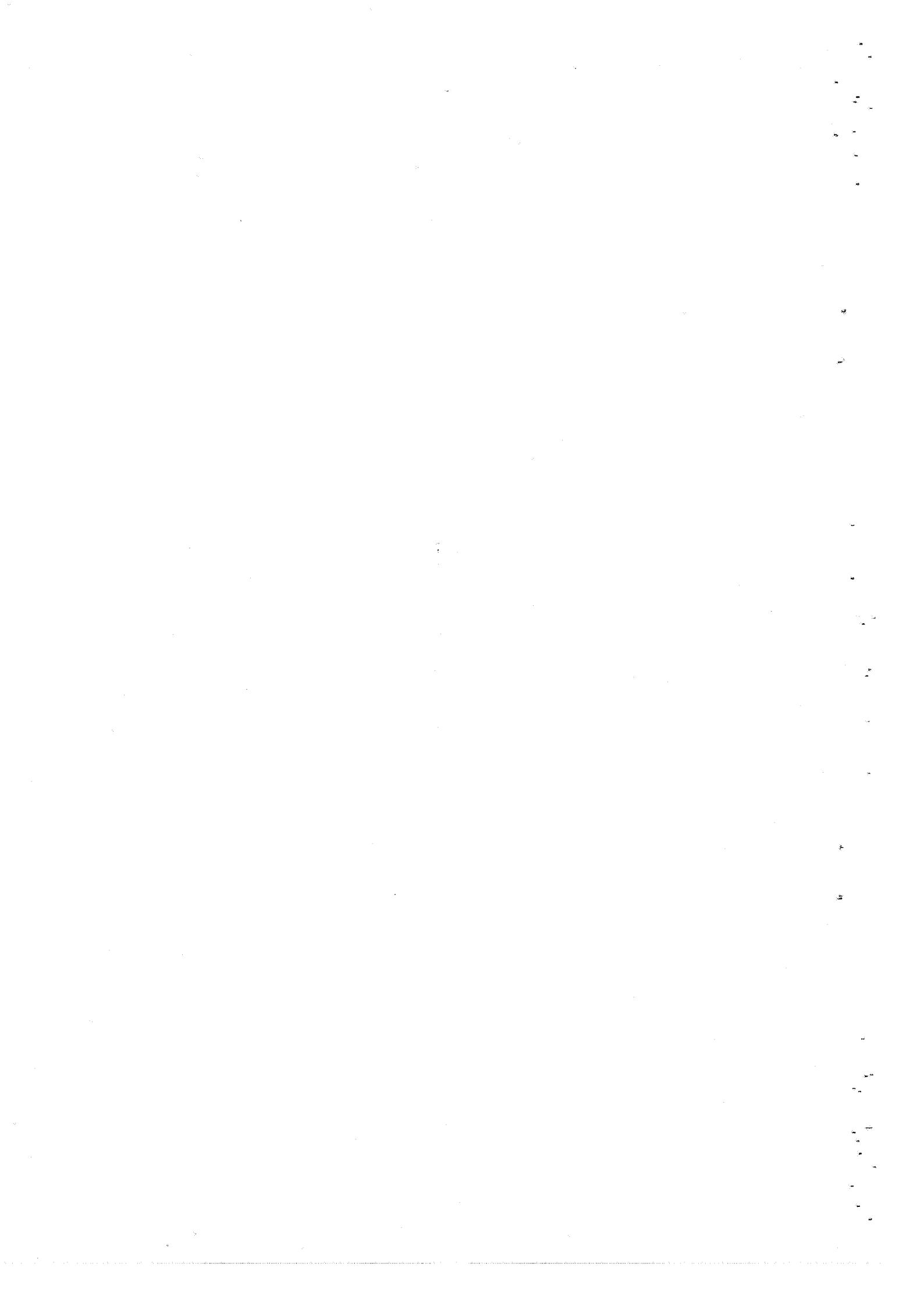

RESUMEN PROVINCIAL DE CULTIVOS HERBACEOS (Hectáreas)

Mod. P-2

| CULTIVO                          | Clave                       | SECAÑO                                |                         |                       |         | REGADÍO                               |                         |                       | TOTAL SECAÑO Y REGADÍO |         |        |
|----------------------------------|-----------------------------|---------------------------------------|-------------------------|-----------------------|---------|---------------------------------------|-------------------------|-----------------------|------------------------|---------|--------|
|                                  |                             | Ocupación 1. <sup>a</sup> o principal | Ocupaciones posteriores | Ocupaciones asociadas | TOTAL   | Ocupación 1. <sup>a</sup> o principal | Ocupaciones posteriores | Ocupaciones asociadas |                        | TOTAL   |        |
| De invierno                      | Trigo                       | 01                                    | 22.757                  | -                     | -       | 22.757                                | 2.107                   | -                     | -                      | 2.107   | 24.864 |
|                                  | Cebada                      | 02                                    | 64.149                  | -                     | -       | 64.149                                | 6.030                   | -                     | -                      | 6.030   | 70.179 |
|                                  | Avena                       | 03                                    | 13.382                  | -                     | -       | 13.382                                | 293                     | -                     | -                      | 293     | 13.675 |
|                                  | Centeno                     | 04                                    | 741                     | -                     | -       | 741                                   | -                       | -                     | -                      | -       | 741    |
|                                  | Escanda                     | 05                                    | -                       | -                     | -       | -                                     | -                       | -                     | -                      | -       | -      |
|                                  | Tranquillón y otras mezclas | 06                                    | -                       | -                     | -       | -                                     | -                       | -                     | -                      | -       | -      |
| De primavera                     | Arroz                       | 07                                    | -                       | -                     | -       | -                                     | 242                     | -                     | -                      | 242     | 242    |
|                                  | Maíz                        | 08                                    | 29                      | -                     | -       | 29                                    | 1.413                   | 561                   | 94                     | 2.068   | 2.097  |
|                                  | Sorgo                       | 09                                    | 10                      | -                     | -       | 10                                    | 31                      | 11                    | -                      | 42      | 52     |
|                                  | Mijo y Panizo               | 10                                    | -                       | -                     | -       | -                                     | 6                       | -                     | -                      | 6       | 6      |
|                                  | Alpiste                     | 11                                    | -                       | -                     | -       | -                                     | 2                       | -                     | -                      | 2       | 2      |
|                                  | Otros cereales              | 12                                    | -                       | -                     | -       | -                                     | -                       | -                     | -                      | -       | -      |
| <b>Cereales para grano</b>       | 0100                        | 101.068                               | -                       | -                     | 101.068 | 10.124                                | 572                     | 94                    | 10.790                 | 111.858 |        |
| Judía seca                       | 01                          | 40                                    | -                       | -                     | 40      | 218                                   | 32                      | 59                    | 309                    | 349     |        |
| Haba seca                        | 02                          | 2                                     | -                       | -                     | 2       | 117                                   | 73                      | 12                    | 262                    | 264     |        |
| Lenteja                          | 03                          | 10                                    | -                       | -                     | 10      | -                                     | -                       | -                     | -                      | 10      |        |
| Garbanzo                         | 04                          | 206                                   | -                       | -                     | 206     | 50                                    | 5                       | -                     | 55                     | 261     |        |
| Guisante seco                    | 05                          | 76                                    | 40                      | -                     | 116     | 36                                    | -                       | -                     | 36                     | 152     |        |
| Veza                             | 06                          | 14                                    | -                       | -                     | 14      | 15                                    | -                       | -                     | 15                     | 29      |        |
| Altramuz                         | 07                          | -                                     | -                       | -                     | -       | -                                     | -                       | -                     | -                      | -       |        |
| Almorta                          | 08                          | 11                                    | -                       | -                     | 11      | 4                                     | -                       | -                     | 4                      | 15      |        |
| Alhova                           | 09                          | -                                     | -                       | -                     | -       | -                                     | -                       | -                     | -                      | -       |        |
| Algarroba                        | 10                          | 62                                    | -                       | -                     | 62      | -                                     | -                       | -                     | -                      | 62      |        |
| Yero                             | 11                          | 30                                    | -                       | -                     | 30      | 4                                     | -                       | -                     | 4                      | 34      |        |
| Otras leguminosas                | 12                          | 3                                     | -                       | -                     | 3       | -                                     | -                       | -                     | -                      | 3       |        |
| <b>Leguminosas para grano</b>    | 0200                        | 454                                   | 40                      | -                     | 494     | 504                                   | 110                     | 71                    | 685                    | 1.179   |        |
| Patata extratemprana (1)         | 01                          | -                                     | -                       | -                     | -       | -                                     | -                       | -                     | -                      | -       |        |
| Patata temprana (2)              | 02                          | -                                     | -                       | -                     | -       | 3.291                                 | 84                      | 207                   | 3.582                  | 3.582   |        |
| Patata media estación (3)        | 03                          | 40                                    | -                       | -                     | 40      | 445                                   | 80                      | 54                    | 579                    | 619     |        |
| Patata tardía (4)                | 04                          | -                                     | 25                      | -                     | 25      | 10                                    | 1.136                   | 165                   | 1.311                  | 1.336   |        |
| Batata y Boniato                 | 05                          | 5                                     | -                       | -                     | 5       | 4                                     | 38                      | 10                    | 52                     | 57      |        |
| Chufá                            | 06                          | -                                     | -                       | -                     | -       | -                                     | -                       | -                     | -                      | -       |        |
| <b>Tubérculos consumo humano</b> | 0300                        | 45                                    | 25                      | -                     | 70      | 3.750                                 | 1.338                   | 436                   | 5.524                  | 5.594   |        |
| Azúcares                         | Caña de azúcar              | 01                                    | -                       | -                     | -       | -                                     | -                       | -                     | -                      | -       |        |
|                                  | Remolacha azucarera         | 02                                    | -                       | -                     | -       | -                                     | 610                     | 6                     | 616                    | 616     |        |
|                                  | Algodón                     | 03                                    | -                       | -                     | -       | -                                     | 2.163                   | -                     | 2.163                  | 2.163   |        |
| Textiles                         | Lino Textil                 | 04                                    | -                       | -                     | -       | -                                     | -                       | -                     | -                      | -       |        |
|                                  | Cañamo Textil               | 05                                    | -                       | -                     | -       | -                                     | -                       | -                     | -                      | -       |        |
|                                  | Lino oleaginoso             | 06                                    | -                       | -                     | -       | -                                     | -                       | -                     | -                      | -       |        |
| Oleaginosas                      | Cañamo para semilla         | 07                                    | -                       | -                     | -       | -                                     | -                       | -                     | -                      | -       |        |
|                                  | Cacahuete                   | 08                                    | -                       | -                     | -       | -                                     | 5                       | -                     | 5                      | 5       |        |
|                                  | Girasol                     | 09                                    | 12                      | -                     | -       | 12                                    | 74                      | -                     | 74                     | 86      |        |
|                                  | Cártamo                     | 10                                    | -                       | -                     | -       | -                                     | -                       | -                     | -                      | -       |        |
|                                  | Soja                        | 11                                    | -                       | -                     | -       | -                                     | 2                       | -                     | 2                      | 2       |        |
|                                  | Pimiento para pimentón      | 12                                    | -                       | -                     | -       | -                                     | 4.846                   | -                     | 4.846                  | 4.846   |        |
| Condimentos                      | Anís                        | 13                                    | -                       | -                     | -       | -                                     | -                       | -                     | -                      | -       |        |
|                                  | Azafrán                     | 14                                    | 36                      | -                     | -       | 36                                    | -                       | -                     | -                      | 36      |        |
|                                  | Menta                       | 15                                    | -                       | -                     | -       | -                                     | 250                     | 70                    | 320                    | 320     |        |
|                                  | Comino, Regaliz y otros     | 16                                    | -                       | -                     | -       | -                                     | -                       | -                     | -                      | -       |        |
| Varios                           | Tabaco                      | 17                                    | -                       | -                     | -       | -                                     | -                       | -                     | -                      | -       |        |
|                                  | Lúpulo                      | 18                                    | -                       | -                     | -       | -                                     | -                       | -                     | -                      | -       |        |
|                                  | Achicoria                   | 19                                    | -                       | -                     | -       | -                                     | -                       | -                     | -                      | -       |        |
|                                  | Otros cultivos industriales | 20                                    | -                       | -                     | -       | -                                     | -                       | -                     | -                      | -       |        |
| <b>Cultivos industriales</b>     | 0400                        | 48                                    | -                       | -                     | 48      | 7.950                                 | 76                      | -                     | 8.026                  | 8.074   |        |
| Clavel                           | 01                          | -                                     | -                       | -                     | -       | 26                                    | -                       | -                     | 26                     | 26      |        |
| Rosa                             | 02                          | -                                     | -                       | -                     | -       | 8                                     | -                       | -                     | 8                      | 8       |        |
| Otras                            | 03                          | -                                     | -                       | -                     | -       | 56                                    | 12                      | 5                     | 73                     | 73      |        |
| <b>Flores</b>                    | 0500                        | -                                     | -                       | -                     | -       | 90                                    | 12                      | 5                     | 107                    | 107     |        |
| <b>Suma y sigue</b>              |                             | 101.615                               | 65                      | -                     | 101.680 | 22.418                                | 2.108                   | 606                   | 25.132                 | 126.812 |        |

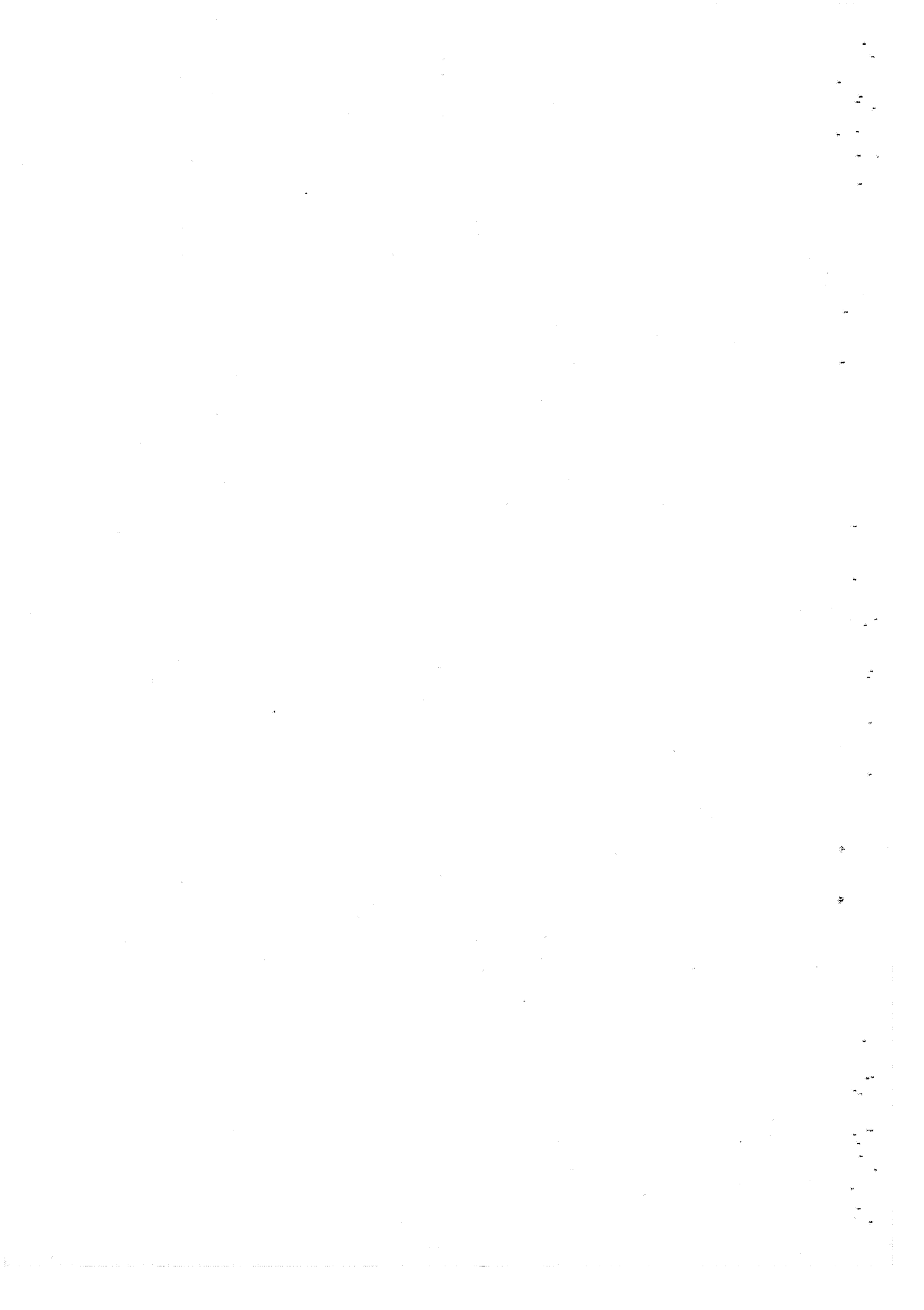

RESUMEN PROVINCIAL DE CULTIVOS HERBACEOS (Hectáreas)

Mod. P-3

| CULTIVO                     | Clave  | SECAÑO                             |                         |  |         | REGADIO                  |                         |  | TOTAL  | TOTAL SECAÑO Y REGADIO |         |        |
|-----------------------------|--|------------------------------------|-------------------------|--|---------|--------------------------|-------------------------|--|--------|------------------------|---------|--------|
|                             |  | Ocupación 1ª o principal           | Ocupaciones posteriores | Ocupaciones asociadas a otra principal | TOTAL   | Ocupación 1ª o principal | Ocupaciones posteriores | Ocupaciones asociadas a otra principal |        |                        |         |        |
| Suma anterior....           |  | 101.615                            | 65                      | -                                      | 101.680 | 22.418                   | 2.108                   | 60                                     | 25.132 | 126.812                |         |        |
| Gramíneas                   | Cereales de invierno para forraje.....           | 01                                 | 90                      | 20                                     | -       | 110                      | 38                      | 383                                    | 25     | 346                    | 456     |        |
|                             | Maíz forrajero.....                              | 02                                 | 11                      | -                                      | -       | 11                       | 180                     | 708                                    | 10     | 898                    | 909     |        |
|                             | Sorgo forrajero.....                             | 03                                 | 1                       | -                                      | -       | 1                        | 114                     | 292                                    | 12     | 418                    | 419     |        |
|                             | Vallico.....                                     | 04                                 | 180                     | -                                      | -       | 180                      | 20                      | -                                      | -      | 20                     | 200     |        |
|                             | Otras gramíneas.....                             | 05                                 | -                       | -                                      | -       | -                        | -                       | -                                      | 200    | 200                    | 200     |        |
|                             | Alfalfa.....                                     | 06                                 | -                       | -                                      | -       | -                        | 9.262                   | 6                                      | 8      | 9.276                  | 9.276   |        |
| Leguminosas                 | Trébol.....                                      | 07                                 | -                       | -                                      | -       | -                        | 17                      | -                                      | -      | 17                     | 17      |        |
|                             | Espareta.....                                    | 08                                 | -                       | -                                      | -       | -                        | -                       | -                                      | -      | -                      | -       |        |
|                             | Zulla.....                                       | 09                                 | -                       | -                                      | -       | -                        | -                       | -                                      | -      | -                      | -       |        |
|                             | Veza para forraje.....                           | 10                                 | 58                      | -                                      | -       | 58                       | 78                      | 191                                    | -      | 269                    | 327     |        |
| Raíces y Tubérculo          | Haba, Habas, Altramuz, Alhata, Algarrobo y otras | 11                                 | 1                       | -                                      | -       | 1                        | 6                       | 24                                     | -      | 30                     | 31      |        |
|                             | Nabo forrajero.....                              | 12                                 | -                       | -                                      | -       | -                        | -                       | 15                                     | -      | 15                     | 15      |        |
|                             | Remolacha forrajera.....                         | 13                                 | -                       | -                                      | -       | -                        | 28                      | 62                                     | -      | 90                     | 90      |        |
|                             | Zanahoria forrajera.....                         | 14                                 | -                       | -                                      | -       | -                        | -                       | 5                                      | -      | 5                      | 5       |        |
|                             | Pataca, chirivía y otras.....                    | 15                                 | -                       | -                                      | -       | -                        | -                       | -                                      | -      | -                      | -       |        |
|                             | Varios   | Praderas polifitas (1).....        | 16                      | -                                      | -       | -                        | -                       | -                                      | -      | -                      | -       | -      |
|                             |  | Col forrajera.....                 | 17                      | -                                      | -       | -                        | -                       | -                                      | 20     | -                      | 20      | 20     |
|                             |  | Calabaza forrajera.....            | 18                      | -                                      | -       | -                        | -                       | -                                      | 15     | -                      | 15      | 15     |
|                             |  | Cardo y otros forrajes varios..... | 19                      | -                                      | -       | -                        | -                       | -                                      | -      | -                      | -       | -      |
|                             | Cultivos forrajeros.....                         |                                    | 0000                    | 341                                    | 20      | -                        | 361                     | 9.743                                  | 1.621  | 255                    | 11.619  | 11.980 |
| De Hoja o de Tallo          | Col y repollo.....                               | 04                                 | -                       | -                                      | -       | -                        | 287                     | 99                                     | 59     | 445                    | 445     |        |
|                             | Berza.....                                       | 02                                 | -                       | -                                      | -       | -                        | -                       | -                                      | -      | -                      | -       |        |
|                             | Espárrago.....                                   | 03                                 | -                       | -                                      | -       | -                        | 4                       | -                                      | -      | 4                      | 4       |        |
|                             | Apio.....  | 04                                 | -                       | -                                      | -       | -                        | 85                      | 18                                     | 1      | 104                    | 104     |        |
|                             | Lechuga.....                                     | 05                                 | -                       | -                                      | -       | -                        | 843                     | 593                                    | 222    | 1.658                  | 1.658   |        |
|                             | Escarola.....                                    | 06                                 | -                       | -                                      | -       | -                        | 12                      | 27                                     | -      | 39                     | 39      |        |
|                             | Espinaca.....                                    | 07                                 | -                       | -                                      | -       | -                        | 22                      | 4                                      | -      | 26                     | 26      |        |
|                             | Acelga.....                                      | 08                                 | -                       | -                                      | -       | -                        | 389                     | 36                                     | 14     | 439                    | 439     |        |
|                             | Cardo.....                                       | 09                                 | -                       | -                                      | -       | -                        | 26                      | 6                                      | 2      | 34                     | 34      |        |
|                             | Achicoria verde, Endivia, Berraja y otras.....   | 10                                 | -                       | -                                      | -       | -                        | -                       | -                                      | -      | -                      | -       |        |
| De Fruto                    | Sandía.....                                      | 11                                 | 6                       | -                                      | -       | 6                        | 288                     | 79                                     | -      | 367                    | 373     |        |
|                             | Melón.....                                       | 12                                 | 5                       | -                                      | -       | 5                        | 5.333                   | 131                                    | 12     | 5.476                  | 5.481   |        |
|                             | Calabaza y Calabacín.....                        | 13                                 | -                       | -                                      | -       | -                        | 74                      | 63                                     | 20     | 157                    | 157     |        |
|                             | Pepino.....                                      | 14                                 | -                       | -                                      | -       | -                        | 100                     | 181                                    | 1      | 282                    | 282     |        |
|                             | Pepinillo.....                                   | 15                                 | -                       | -                                      | -       | -                        | 53                      | 30                                     | -      | 83                     | 83      |        |
|                             | Berenjena.....                                   | 16                                 | -                       | -                                      | -       | -                        | 118                     | 60                                     | 12     | 190                    | 190     |        |
|                             | Tomate.....                                      | 17                                 | -                       | -                                      | -       | -                        | 5.744                   | 283                                    | 41     | 6.068                  | 6.068   |        |
|                             | Pimiento.....                                    | 18                                 | -                       | -                                      | -       | -                        | 520                     | 43                                     | 14     | 577                    | 577     |        |
|                             | Guindilla.....                                   | 19                                 | -                       | -                                      | -       | -                        | -                       | -                                      | -      | -                      | -       |        |
|                             | Fresa y Fresón.....                              | 20                                 | -                       | -                                      | -       | -                        | 2                       | -                                      | 2      | 4                      | 4       |        |
| De Flor                     | Alcachofa.....                                   | 21                                 | -                       | -                                      | -       | -                        | 794                     | -                                      | 81     | 875                    | 875     |        |
|                             | Coliflor.....                                    | 22                                 | -                       | -                                      | -       | -                        | 169                     | 229                                    | 14     | 412                    | 412     |        |
|                             | Ajo.....   | 23                                 | -                       | -                                      | -       | -                        | 139                     | 53                                     | 28     | 220                    | 220     |        |
|                             | Cebolla.....                                     | 24                                 | -                       | -                                      | -       | -                        | 662                     | 75                                     | 7      | 744                    | 744     |        |
| Raíces y Bulbos             | Cebolleta.....                                   | 25                                 | -                       | -                                      | -       | -                        | 6                       | 10                                     | 5      | 21                     | 21      |        |
|                             | Puerro.....                                      | 26                                 | -                       | -                                      | -       | -                        | -                       | -                                      | -      | -                      | -       |        |
|                             | Remolacha de mesa.....                           | 27                                 | -                       | -                                      | -       | -                        | -                       | 3                                      | -      | 3                      | 3       |        |
|                             | Zanahoria.....                                   | 28                                 | -                       | -                                      | -       | -                        | 24                      | 9                                      | 1      | 34                     | 34      |        |
|                             | Rábano.....                                      | 29                                 | -                       | -                                      | -       | -                        | 4                       | 18                                     | 4      | 26                     | 26      |        |
|                             | Nabo y otras.....                                | 30                                 | -                       | -                                      | -       | -                        | 4                       | 32                                     | -      | 36                     | 36      |        |
| Leguminosas y verduras      | Judía verde.....                                 | 31                                 | -                       | -                                      | -       | -                        | 123                     | 55                                     | 3      | 181                    | 181     |        |
|                             | Guisante verde.....                              | 32                                 | 925                     | -                                      | -       | 925                      | 54                      | 655                                    | 23     | 732                    | 1.657   |        |
|                             | Haba verde.....                                  | 33                                 | 205                     | -                                      | -       | 205                      | 987                     | 1.351                                  | 394    | 2.732                  | 2.937   |        |
|                             | Champiñón.....                                   | 34                                 | -                       | -                                      | -       | -                        | -                       | -                                      | -      | -                      | -       |        |
|                             | Otras hortalizas.....                            | 35                                 | -                       | -                                      | -       | -                        | 6                       | 2                                      | 8      | 16                     | 16      |        |
| Hortalizas.....             |  | 0700                               | 1.141                   | -                                      | -       | 1.141                    | 16.872                  | 4.145                                  | 968    | 21.985                 | 23.126  |        |
| TOTAL CULTIVOS HERBACEOS... |  | 1000                               | 103.097                 | 85                                     | -       | 103.182                  | 49.033                  | 7.874                                  | 1.829  | 58.736                 | 161.918 |        |

(1) Praderas de siembra de más de una especie botánica simultáneamente.

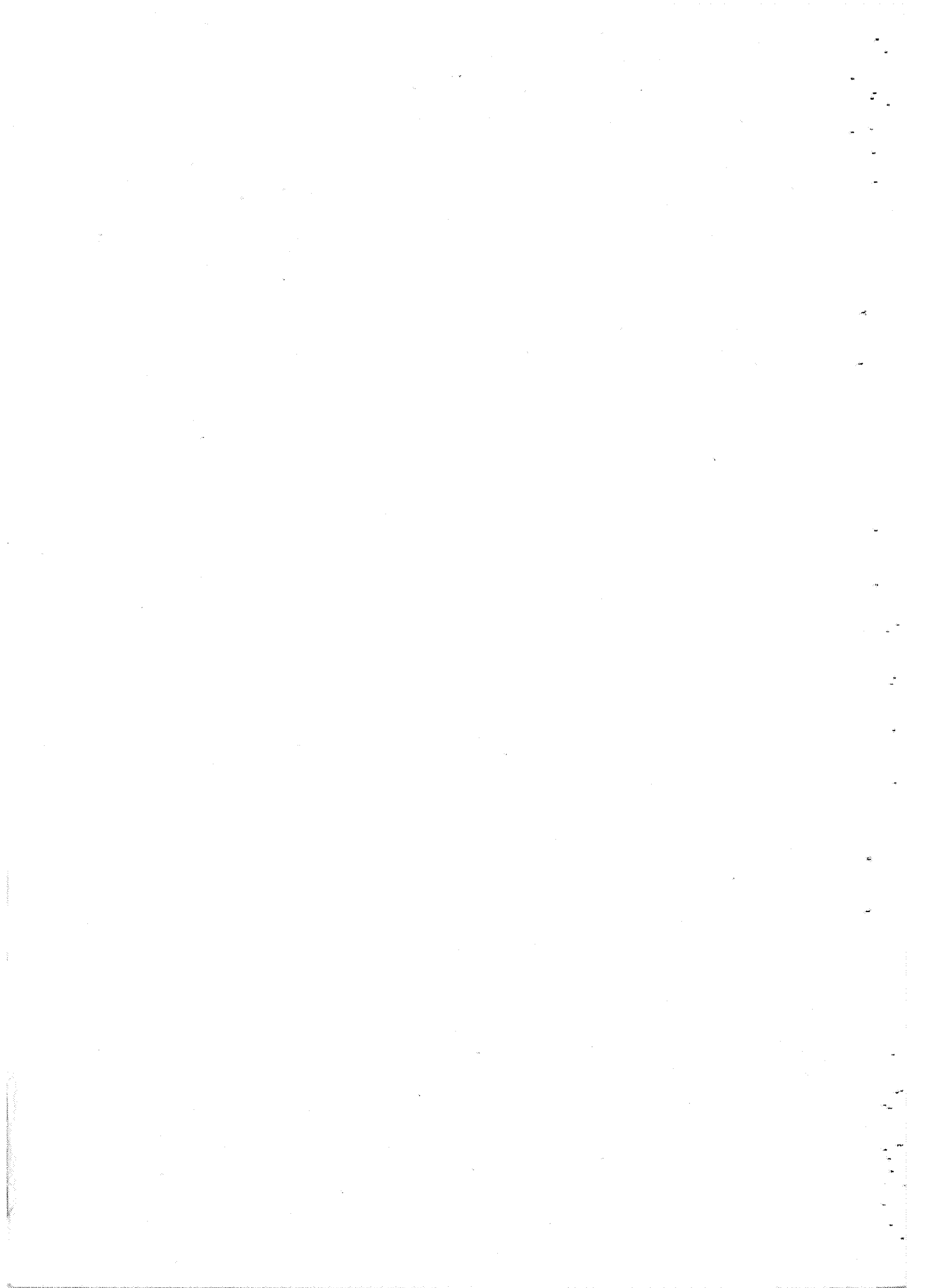



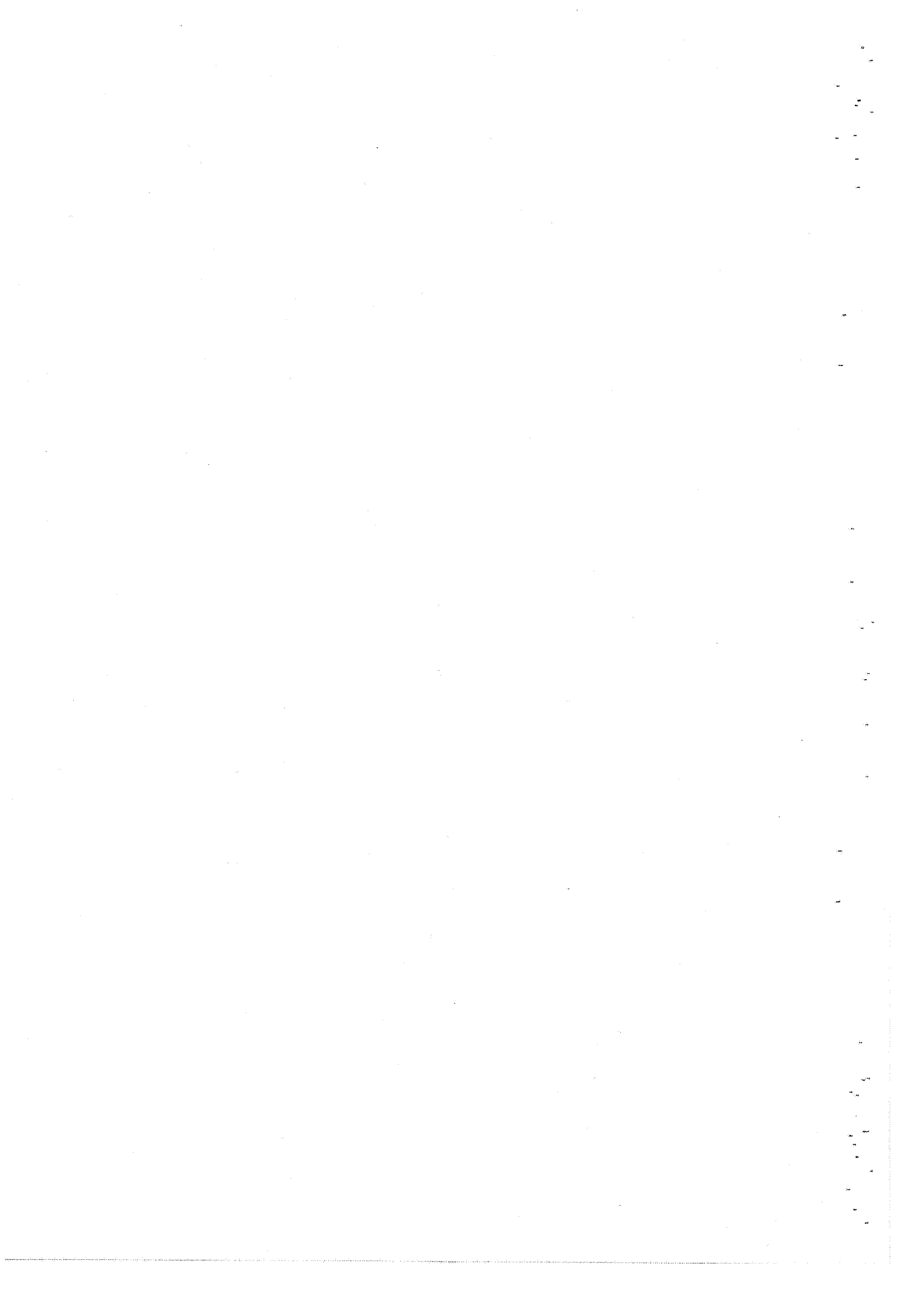



SUPERFICIES DE LOS PRINCIPALES  
CULTIVOS POR TERMINOS MUNICIPALES

1.977

---

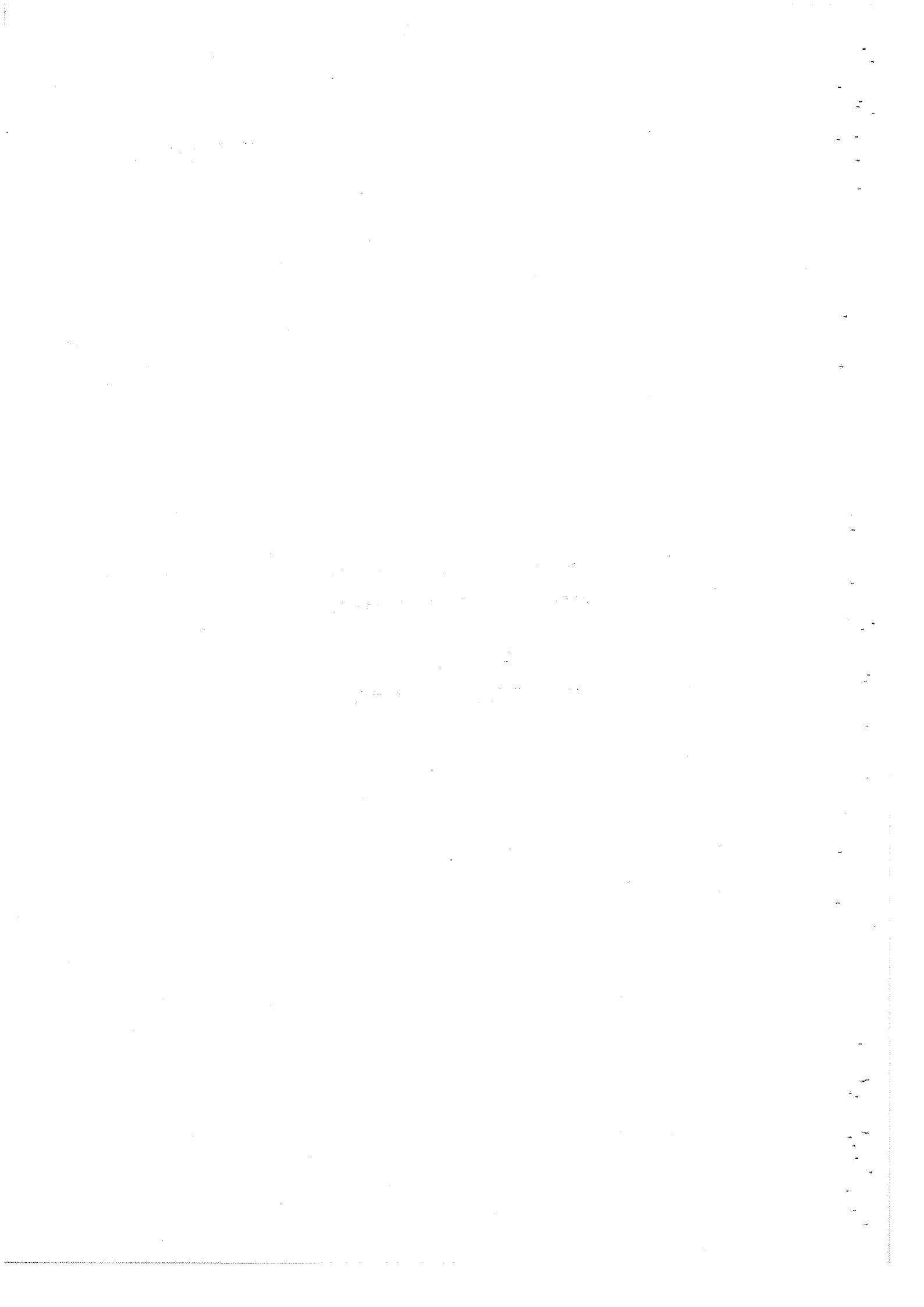

CEREALES GRANO

1.977

T R I G O

| <u>Municipio</u>   | <u>Secano Has.</u> | <u>Regadio Has.</u> | <u>Total Has.</u> | <u>% respecto a<br/>la S.Provin.</u> |
|--------------------|--------------------|---------------------|-------------------|--------------------------------------|
| Abarán             | 65                 | -                   | 65                | 0,3                                  |
| Albudeite          | 4                  | -                   | 4                 | -                                    |
| Alhama             | -                  | 12                  | 12                | -                                    |
| Beniel             | 11                 | 22                  | 33                | 0,1                                  |
| Blanca             | 8                  | -                   | 8                 | -                                    |
| Bullas             | 70                 | -                   | 70                | 0,3                                  |
| Calasparra         | 840                | 269                 | 1.109             | 4,5                                  |
| Campos del Rio     | 24                 | -                   | 25                | 0,1                                  |
| <u>Caravaca</u>    | <u>6.576</u>       | <u>477</u>          | <u>7.053</u>      | <u>28,4</u>                          |
| Cartagena          | 214                | 50                  | 264               | 1,1                                  |
| Cehegin            | 640                | 216                 | 856               | 3,4                                  |
| Cieza              | 526                | 40                  | 566               | 2,3                                  |
| Fortuna            | 25                 | -                   | 25                | 0,1                                  |
| Fuente Alamo       | 31                 | 50                  | 81                | 0,3                                  |
| Jumilla            | 1.200              | 110                 | 1.310             | 5,3                                  |
| Librilla           | -                  | 1                   | 1                 | -                                    |
| Lorca              | 3.900              | 240                 | 4.140             | 16,7                                 |
| Mazarrón           | 157                | -                   | 157               | 0,6                                  |
| Molina de Segura   | 75                 | -                   | 75                | 0,3                                  |
| Moratalla          | 3.270              | 130                 | 3.400             | 13,7                                 |
| Mula               | 2.837              | -                   | 2.837             | 11,4                                 |
| Murcia             | 470                | 72                  | 542               | 2,2                                  |
| Ojós               | 57                 | -                   | 57                | 0,2                                  |
| Pliego             | 1                  | -                   | 1                 | -                                    |
| Puerto Lumbreras   | 20                 | 35                  | 55                | 0,2                                  |
| San Javier         | 4                  | 35                  | 39                | 0,2                                  |
| Torre Pacheco      | 400                | 200                 | 600               | 2,4                                  |
| Torres de Cotillas | 6                  | -                   | 6                 | -                                    |
| Totana             | 58                 | 135                 | 193               | 0,8                                  |
| La Unión           | 9                  | -                   | 9                 | -                                    |
| Villanueva         | 8                  | -                   | 8                 | -                                    |
| Yecla              | 1.250              | 13                  | 1.263             | 5,1                                  |
| <b>TOTALES</b>     | <b>22.757</b>      | <b>2.107</b>        | <b>24.864</b>     | <b>-</b>                             |

| <u>Municipio</u>   | <u>Secano Has.</u> | <u>Regadio Has.</u> | <u>Total Has.</u> | <u>% respecto a la S. Provin.</u> |
|--------------------|--------------------|---------------------|-------------------|-----------------------------------|
| Abanilla           | 13                 | -                   | 13                | -                                 |
| Abarán             | 168                | -                   | 168               | 0,2                               |
| Aguilas            | 195                | 13                  | 208               | 0,3                               |
| Albudeite          | 90                 | -                   | 90                | 0,1                               |
| Alcantarilla       | 4                  | -                   | 4                 | -                                 |
| Alhama             | 390                | 140                 | 530               | 0,8                               |
| Beniel             | 9                  | 2                   | 11                | -                                 |
| Blanca             | 108                | -                   | 108               | 0,2                               |
| Bullas             | 210                | -                   | 210               | 0,3                               |
| Calasparra         | 624                | 5                   | 629               | 0,9                               |
| Campos del Rio     | 300                | -                   | 300               | 0,4                               |
| Caravaca           | 8.467              | 243                 | 8.710             | 12,4                              |
| Cartagena          | 7.460              | 905                 | 8.365             | 11,9                              |
| Cehegín            | 571                | 147                 | 718               | 1,0                               |
| Ceuti              | 13                 | -                   | 13                | -                                 |
| Cieza              | 1.892              | 103                 | 1.995             | 2,8                               |
| Fortuna            | 138                | -                   | 138               | 0,2                               |
| Fuente Alamo       | 1.150              | 120                 | 1.270             | 1,8                               |
| Jumilla            | 2.128              | 210                 | 2.338             | 3,3                               |
| Librilla           | 78                 | 2                   | 80                | 0,1                               |
| <u>Lorca</u>       | 12.900             | 2.300               | <u>15.200</u>     | <u>21,7</u>                       |
| Mazarrón           | 500                | -                   | 500               | 0,7                               |
| Molina de Segura   | 435                | -                   | 435               | 0,6                               |
| Moratalla          | 6.140              | 23                  | 6.163             | 8,8                               |
| Mula               | 7.939              | -                   | 7.939             | 11,3                              |
| Murcia             | 1.624              | 124                 | 1.748             | 2,5                               |
| Ojos               | 103                | -                   | 103               | 0,1                               |
| Pliego             | 89                 | -                   | 89                | 0,1                               |
| Puerto Lumbreras   | 660                | 140                 | 800               | 1,1                               |
| San Javier         | 195                | 55                  | 250               | 0,4                               |
| S.Pedro Pinatar    | 4                  | 100                 | 104               | 0,1                               |
| Torre Pacheco      | 7.425              | 395                 | 7.820             | 11,1                              |
| Torres de Cotillas | 60                 | -                   | 60                | -                                 |
| Totana             | 225                | 1.003               | 1.228             | 1,7                               |
| La Unión           | 190                | -                   | 190               | 0,3                               |
| Villanueva         | 22                 | -                   | 22                | -                                 |
| Yecla              | 1.630              | -                   | 1.630             | 2,3                               |
| <b>TOTALES</b>     | <b>64.149</b>      | <b>6.030</b>        | <b>70.179</b>     | <b>-</b>                          |

| <u>Municipio</u>   | <u>Secano Has.</u> | <u>Regadio Has.</u> | <u>Total Has.</u> | <u>% respecto a<br/>la S. provin.</u> |
|--------------------|--------------------|---------------------|-------------------|---------------------------------------|
| Abanilla           | 2                  | -                   | 2                 | -                                     |
| Abarán             | 82                 | -                   | 82                | 0,6                                   |
| Aguilas            | 24                 | -                   | 24                | 0,2                                   |
| Albudeite          | 10                 | -                   | 10                | -                                     |
| Blanca             | 29                 | -                   | 29                | 0,2                                   |
| Bullas             | 18                 | -                   | 18                | 0,1                                   |
| Calasparra         | 155                | -                   | 155               | 1,1                                   |
| Campos del Rio     | 100                | -                   | 100               | 0,7                                   |
| Caravaca           | 234                | 6                   | 240               | 1,8                                   |
| Cartagena          | 2.220              | 21                  | 2.241             | 16,4                                  |
| Cehegín            | 121                | 34                  | 155               | 1,1                                   |
| Cieza              | 407                | 16                  | 423               | 3,1                                   |
| Fortuna            | 4                  | -                   | 4                 | -                                     |
| Fuente Alamo       | 325                | -                   | 325               | 2,4                                   |
| Jumilla            | 645                | 33                  | 678               | 5,0                                   |
| Librilla           | 4                  | -                   | 4                 | -                                     |
| <u>Lorca</u>       | <u>2.800</u>       | -                   | <u>2.800</u>      | <u>20,5</u>                           |
| Mazarrón           | 180                | -                   | 180               | 1,3                                   |
| Molina de Segura   | 100                | -                   | 100               | 0,7                                   |
| Moratalla          | 865                | -                   | 865               | 6,3                                   |
| Mula               | 2.641              | -                   | 2.641             | 19,3                                  |
| Murcia             | 777                | 14                  | 791               | 5,8                                   |
| Ojós               | 40                 | -                   | 40                | 0,3                                   |
| Pliego             | 6                  | -                   | 6                 | -                                     |
| Puerto Lumbreras   | 215                | 15                  | 230               | 1,7                                   |
| San Javier         | 41                 | 9                   | 50                | 0,4                                   |
| S. Pedro Pinatar   | -                  | 5                   | 5                 | -                                     |
| Torre Pacheco      | 595                | 32                  | 627               | 4,6                                   |
| Torres de Cotillas | 25                 | -                   | 25                | 0,2                                   |
| Totana             | 43                 | 108                 | 151               | 1,1                                   |
| La Unión           | 110                | -                   | 110               | 0,8                                   |
| Villanueva         | 14                 | -                   | 14                | 0,1                                   |
| Yecla              | 550                | -                   | 550               | 4,0                                   |
| <b>TOTALES</b>     | <b>13.382</b>      | <b>293</b>          | <b>13.675</b>     | <b>-</b>                              |

| <u>CEREALES GRANO</u> | 1.977              |                     | <u>A R R O Z</u>  |                                   |
|-----------------------|--------------------|---------------------|-------------------|-----------------------------------|
| <u>Municipio</u>      | <u>Secano Has.</u> | <u>Regadio Has.</u> | <u>Total Has.</u> | <u>% respecto a la S. provin.</u> |
| <u>Calasparra</u>     | -                  | 194                 | <u>194</u>        | <u>80,2</u>                       |
| <u>Moratalla</u>      | -                  | 48                  | <u>48</u>         | <u>19,8</u>                       |
| <b>TOTALES</b>        | -                  | <u>242</u>          | <u>242</u>        | -                                 |
| <u>=====</u>          |                    |                     |                   |                                   |
|                       |                    |                     | <u>M A I Z</u>    |                                   |
| Abanilla              | -                  | 3                   | 3                 | 0,1                               |
| Abarón                | -                  | 5                   | 5                 | 0,2                               |
| Aguilas               | 1                  | 4                   | 5                 | 0,2                               |
| Albudeite             | -                  | 2                   | 2                 | 0,1                               |
| Alcantarilla          | -                  | 30                  | 30                | 1,4                               |
| Alguazas              | -                  | 5                   | 5                 | 0,2                               |
| Archena               | -                  | 12                  | 12                | 0,6                               |
| Beniel                | -                  | 28                  | 28                | 1,3                               |
| Bullas                | -                  | 20                  | 20                | 0,1                               |
| Calasparra            | -                  | 282                 | 282               | 13,4                              |
| Caravaca              | -                  | 220                 | 220               | 10,5                              |
| Cartagena             | -                  | 14                  | 14                | 0,7                               |
| Cehegín               | -                  | 167                 | 167               | 8,0                               |
| Ceuti                 | -                  | 93                  | 93                | 4,4                               |
| Cieza                 | -                  | 60                  | 60                | 2,9                               |
| Fuente Alamo          | -                  | 15                  | 15                | 0,7                               |
| Jumilla               | -                  | 20                  | 20                | 0,1                               |
| Librilla              | -                  | 1                   | 1                 | -                                 |
| Lorca                 | -                  | 90                  | 90                | 4,3                               |
| Lorquí                | -                  | 23                  | 23                | 1,1                               |
| Mazarrón              | -                  | 13                  | 13                | 0,6                               |
| Molina de Segura      | -                  | 190                 | 190               | 9,1                               |
| Moratalla             | 20                 | 120                 | 140               | 6,7                               |
| Murcia                | -                  | 496                 | 496               | 23,7                              |
| Pliego                | -                  | 7                   | 7                 | 0,3                               |
| Puerto Lumbreras      | 8                  | -                   | 8                 | 0,4                               |
| San Javier            | -                  | 4                   | 4                 | 0,2                               |
| S. Pedro Pinatar      | -                  | 4                   | 4                 | 0,2                               |
| Torres de Cotillas    | -                  | 60                  | 60                | 2,9                               |
| Yecla                 | -                  | 80                  | 80                | 3,8                               |
| <b>TOTALES</b>        | <u>29</u>          | <u>2.068</u>        | <u>2.097</u>      | -                                 |
| <u>=====</u>          |                    |                     |                   |                                   |

LEGUMINOSAS GRANO

1.977

H A B A      S E C A

| <u>Municipio</u> | <u>Secano Has.</u> | <u>Regadio Has.</u> | <u>Total Has.</u> | <u>% respecto a<br/>la S. provin.</u> |
|------------------|--------------------|---------------------|-------------------|---------------------------------------|
| Abarán           | -                  | 1                   | 1                 | 0,4                                   |
| Aguilas          | -                  | 2                   | 2                 | 0,8                                   |
| Archena          | -                  | 5                   | 5                 | 1,9                                   |
| Cartagena        | -                  | 20                  | 20                | 7,6                                   |
| Cieza            | -                  | 9                   | 9                 | 3,4                                   |
| Fuente Alamo     | -                  | 12                  | 12                | 4,5                                   |
| Librilla         | -                  | 1                   | 1                 | 0,4                                   |
| <u>Lorca</u>     | -                  | 85                  | <u>85</u>         | <u>32,2</u>                           |
| Molina de Segura | -                  | 25                  | 25                | 9,5                                   |
| Moratalla        | -                  | 25                  | 25                | 9,5                                   |
| Mula             | -                  | 4                   | 4                 | 1,5                                   |
| Murcia           | -                  | 50                  | 50                | 18,9                                  |
| Pliego           | -                  | 2                   | 2                 | 0,8                                   |
| Puerto Lumbreras | -                  | 12                  | 12                | 4,5                                   |
| La Unión         | 2                  | -                   | 2                 | 0,8                                   |
| Yecla            | -                  | 9                   | 9                 | 3,4                                   |
| <b>TOTALES</b>   | <b>2</b>           | <b>262</b>          | <b>264</b>        | <b>-</b>                              |

LEGUMINOSAS GRANO

1.977

GARBANZOS

| <u>Municipio</u> | <u>Secano Has.</u> | <u>Regadio Has.</u> | <u>Total Has.</u> | <u>% respecto a<br/>la S. provin.</u> |
|------------------|--------------------|---------------------|-------------------|---------------------------------------|
| Aguilas          | 3                  | -                   | 3                 | 1,1                                   |
| Bullas           | 10                 | -                   | 10                | 3,8                                   |
| Calasparra       | 14                 | 3                   | 17                | 6,5                                   |
| Caravaca         | 6                  | -                   | 6                 | 2,3                                   |
| Cartagena        | 5                  | -                   | 5                 | 1,9                                   |
| Cehegín          | 50                 | 20                  | 70                | 26,8                                  |
| Jumilla          | 6                  | -                   | 6                 | 2,3                                   |
| Librilla         | -                  | 1                   | 1                 | 0,4                                   |
| Lorca            | 16                 | -                   | 16                | 6,1                                   |
| Mazarrón         | 8                  | -                   | 8                 | 3,1                                   |
| Molina de Segura | 10                 | -                   | 10                | 3,8                                   |
| <u>Moratalla</u> | 65                 | 18                  | <u>83</u>         | <u>31,8</u>                           |
| Mula             | 8                  | -                   | 8                 | 3,1                                   |
| Murcia           | 3                  | 5                   | 8                 | 3,1                                   |
| Puerto Lumbreras | 2                  | -                   | 2                 | 0,8                                   |
| Yecla            | -                  | 8                   | 8                 | 3,1                                   |
| <b>TOTALES</b>   | <b>206</b>         | <b>55</b>           | <b>261</b>        |                                       |



LEGUMINOSAS GRANO

1.977

J U D I A      S E C A

| <u>Municipio</u> | <u>Secano Has.</u> | <u>Regadio Has.</u> | <u>Total Has.</u> | <u>% respecto a<br/>la S. Provin.</u> |
|------------------|--------------------|---------------------|-------------------|---------------------------------------|
| Abarán           | -                  | 1                   | 1                 | 0,3                                   |
| Aguilas          | -                  | 3                   | 3                 | 0,9                                   |
| Alguazas         | -                  | 8                   | 8                 | 2,3                                   |
| Archena          | -                  | 6                   | 6                 | 1,7                                   |
| Blanca           | -                  | 4                   | 4                 | 1,1                                   |
| Bullas           | -                  | 15                  | 15                | 4,3                                   |
| Calasparra       | -                  | 41                  | 41                | 11,7                                  |
| Caravaca         | -                  | 15                  | 15                | 4,3                                   |
| Cehegín          | -                  | 5                   | 5                 | 1,4                                   |
| Ceuti            | -                  | 15                  | 15                | 4,3                                   |
| Cieza            | -                  | 50                  | 50                | 14,3                                  |
| Lorca            | -                  | 21                  | 21                | 6,0                                   |
| Lorquí           | -                  | 15                  | 15                | 4,3                                   |
| Molina de Segura | -                  | 15                  | 15                | 4,3                                   |
| <u>Moratalla</u> | 40                 | 46                  | <u>86</u>         | <u>24,6</u>                           |
| Mula             | -                  | 2                   | 2                 | 0,6                                   |
| Murcia           | -                  | 40                  | 40                | 11,5                                  |
| Pliego           | -                  | 3                   | 3                 | 0,9                                   |
| Yecla            | -                  | 4                   | 4                 | 1,1                                   |
| <b>TOTALES</b>   | <b>40</b>          | <b>309</b>          | <b>349</b>        | <b>-</b>                              |

CULTIVOS FORRAJEROS

1.977

MAIZ FORRAJERO

| <u>Municipio</u>   | <u>Secano Has.</u> | <u>Regadio Has.</u> | <u>Total Has.</u> | <u>% respecto a<br/>la S. Provin.</u> |
|--------------------|--------------------|---------------------|-------------------|---------------------------------------|
| Abarán             | -                  | 3                   | 3                 | 0,3                                   |
| Aguilas            | 5                  | -                   | 5                 | 0,6                                   |
| Alhama             | -                  | 3                   | 3                 | 0,3                                   |
| Archena            | -                  | 3                   | 3                 | 0,3                                   |
| Beniel             | -                  | 16                  | 16                | 1,7                                   |
| Bullas             | -                  | 6                   | 6                 | 0,7                                   |
| Calasparra         | -                  | 11                  | 11                | 1,2                                   |
| Caravaca           | -                  | 80                  | 80                | 8,8                                   |
| Cartagena          | -                  | 70                  | 70                | 7,7                                   |
| Cehegín            | -                  | 8                   | 8                 | 0,9                                   |
| Cieza              | -                  | 12                  | 12                | 1,3                                   |
| Jumilla            | -                  | 5                   | 5                 | 0,6                                   |
| Lorca              | -                  | 30                  | 30                | 3,3                                   |
| Lorquí             | -                  | 3                   | 3                 | 0,3                                   |
| Molina de Segura   | 6                  | 32                  | 38                | 4,2                                   |
| Moratalla          | -                  | 10                  | 10                | 1,1                                   |
| <u>Murcia</u>      | -                  | 551                 | <u>551</u>        | <u>60,6</u>                           |
| Puerto Lumbreras   | -                  | 5                   | 5                 | 0,6                                   |
| S. Pedro Pinatar   | -                  | 10                  | 10                | 1,1                                   |
| Torre Pacheco      | -                  | 30                  | 30                | 3,3                                   |
| Torres de Cotillas | -                  | 5                   | 5                 | 0,6                                   |
| Yecla              | -                  | 5                   | 5                 | 0,6                                   |
| <b>TOTALES</b>     | <b>11</b>          | <b>898</b>          | <b>909</b>        | <b>-</b>                              |

| <u>CULTIVOS FORRAJEROS</u> | 1.977              | <u>S O R G O F O R R A J E R O</u> |                   |                                   |
|----------------------------|--------------------|------------------------------------|-------------------|-----------------------------------|
| <u>Municipio</u>           | <u>Secano Has.</u> | <u>Regadio Has.</u>                | <u>Total Has.</u> | <u>% respecto a la S. provin.</u> |
| Alhama                     | -                  | 4                                  | 4                 | 1,0                               |
| Calasparra                 | -                  | 4                                  | 4                 | 1,0                               |
| Caravaca                   | -                  | 18                                 | 18                | 4,3                               |
| CARTAGENA                  | -                  | 80                                 | 80                | 19,1                              |
| Fuente Alamo               | -                  | 40                                 | 40                | 9,5                               |
| Jumilla                    | -                  | 2                                  | 2                 | 0,5                               |
| Lorca                      | -                  | 5                                  | 5                 | 1,2                               |
| Molina de Segura           | -                  | 19                                 | 19                | 4,5                               |
| Murcia                     | 1                  | 89                                 | 90                | 21,5                              |
| Puerto Lumbreras           | -                  | 4                                  | 4                 | 1,0                               |
| San Javier                 | -                  | 4                                  | 4                 | 1,0                               |
| S. Pedro Pinatar           | -                  | 30                                 | 30                | 7,2                               |
| <u>Torre Pacheco</u>       | -                  | 104                                | <u>104</u>        | <u>24,8</u>                       |
| Torres de Cotillas         | -                  | 5                                  | 5                 | 1,2                               |
| Totana                     | -                  | 10                                 | 10                | 2,4                               |
| <b>TOTALES</b>             | <b>1</b>           | <b>418</b>                         | <b>419</b>        | <b>-</b>                          |

CULTIVOS FORRAJEROS

1.977

A L F A L F A

| <u>Municipio</u>   | <u>Secano Has.</u> | <u>Regadio Has.</u> | <u>Total Has.</u> | <u>% respecto a<br/>la S. Provin.</u> |
|--------------------|--------------------|---------------------|-------------------|---------------------------------------|
| Abanilla           | -                  | 30                  | 30                | 0,3                                   |
| Abarán             | -                  | 6                   | 6                 | -                                     |
| Aguilas            | -                  | 17                  | 17                | 0,2                                   |
| Albudeite          | -                  | 3                   | 3                 | -                                     |
| Alcantarilla       | -                  | 16                  | 16                | 0,2                                   |
| Aledo              | -                  | 6                   | 6                 | -                                     |
| Alguazas           | -                  | 5                   | 5                 | -                                     |
| Alhama             | -                  | 300                 | 300               | 3,2                                   |
| Archena            | -                  | 13                  | 13                | 0,1                                   |
| Beniel             | -                  | 45                  | 45                | 0,5                                   |
| Blanca             | -                  | 6                   | 6                 | -                                     |
| Bullas             | -                  | 22                  | 22                | 0,2                                   |
| Calasparra         | -                  | 28                  | 28                | 0,3                                   |
| Campos del Rio     | -                  | 3                   | 3                 | -                                     |
| Caravaca           | -                  | 310                 | 310               | 3,3                                   |
| Cartagena          | -                  | 1.340               | 1.340             | 14,4                                  |
| Cehegín            | -                  | 100                 | 100               | 1,1                                   |
| Ceuti              | -                  | 13                  | 13                | 0,1                                   |
| Cieza              | -                  | 140                 | 140               | 1,5                                   |
| Fortuna            | -                  | 44                  | 44                | 0,5                                   |
| Fuente Alamo       | -                  | 310                 | 310               | 3,3                                   |
| Jumilla            | -                  | 25                  | 25                | 0,3                                   |
| Librilla           | -                  | 5                   | 5                 | -                                     |
| Lorca              | -                  | 1.450               | 1.450             | 15,6                                  |
| Lorquí             | -                  | 8                   | 8                 | -                                     |
| Mazarrón           | -                  | 65                  | 65                | 0,7                                   |
| Molina de Segura   | -                  | 86                  | 86                | 0,9                                   |
| Moratalla          | -                  | 62                  | 62                | 0,7                                   |
| Mula               | -                  | 15                  | 15                | 0,2                                   |
| <u>Murcia</u>      | -                  | <u>2.200</u>        | <u>2.200</u>      | <u>23,7</u>                           |
| Pliego             | -                  | 8                   | 8                 | -                                     |
| Puerto Lumbreras   | -                  | 80                  | 80                | 0,9                                   |
| Ricote             | -                  | 1                   | 1                 | -                                     |
| San Javier         | -                  | 270                 | 270               | 2,9                                   |
| S. Pedro Pinatar   | -                  | 60                  | 60                | 0,6                                   |
| Torre Pacheco      | -                  | 710                 | 710               | 7,7                                   |
| Torres de Cotillas | -                  | 190                 | 190               | 2,0                                   |
| Totana             | -                  | 1.150               | 1.150             | 12,4                                  |
| La Unión           | -                  | 14                  | 14                | 0,2                                   |
| Yecla              | -                  | 120                 | 120               | 1,3                                   |
| <b>TOTALES</b>     | -                  | <b>9.276</b>        | <b>9.276</b>      | -                                     |

CULTIVOS INDUSTRIALES

1.977

REMOLACHA AZUCARERA

| <u>Municipio</u> | <u>Secano Has.</u> | <u>Regadio Has.</u> | <u>Total Has.</u> | <u>% respecto a<br/>la S. Provin.</u> |
|------------------|--------------------|---------------------|-------------------|---------------------------------------|
| Blanca           | -                  | 7                   | 7                 | 1,1                                   |
| Bullas           | -                  | 6                   | 6                 | 1,0                                   |
| Calasparra       | -                  | 12                  | 12                | 1,9                                   |
| <u>Caravaca</u>  | -                  | 210                 | <u>210</u>        | <u>34,1</u>                           |
| Cartagena        | -                  | 87                  | 87                | 14,1                                  |
| Fuente Alamo     | -                  | 25                  | 25                | 4,1                                   |
| Jumilla          | -                  | 122                 | 122               | 19,8                                  |
| Lorca            | -                  | 10                  | 10                | 1,6                                   |
| Moratala         | -                  | 14                  | 14                | 2,3                                   |
| Yecla            | -                  | 123                 | 123               | 20,0                                  |
| <b>TOTALES</b>   | -                  | <b>616</b>          | <b>616</b>        | -                                     |

A L G O D O N

|                  |   |              |              |             |
|------------------|---|--------------|--------------|-------------|
| Beniel           | - | 20           | 20           | 0,9         |
| Cartagena        | - | 680          | 680          | 31,4        |
| <u>Lorca</u>     | - | 768          | <u>768</u>   | <u>35,5</u> |
| Murcia           | - | 158          | 158          | 7,3         |
| Puerto Lumbreras | - | 1            | 1            | -           |
| San Javier       | - | 101          | 101          | 4,7         |
| S. Pedro Pinatar | - | 19           | 19           | 0,9         |
| Torre Pacheco    | - | 410          | 410          | 19,0        |
| Totana           | - | 6            | 6            | 0,3         |
| <b>TOTALES</b>   | - | <b>2.163</b> | <b>2.163</b> | -           |

CULTIVOS INDUSTRIALES

1.977

PIMIENTO PARA PIMENTON

| <u>Municipio</u>   | <u>Secano Has.</u> | <u>Regadio Has.</u> | <u>Total Has.</u> | <u>% respecto a<br/>la S. Provin.</u> |
|--------------------|--------------------|---------------------|-------------------|---------------------------------------|
| Alhama             | -                  | 125                 | 125               | 2,6                                   |
| Beniel             | -                  | 26                  | 26                | 0,5                                   |
| Calasparra         | -                  | 23                  | 23                | 0,5                                   |
| Cartagena          | -                  | 458                 | 458               | 9,5                                   |
| Cehegín            | -                  | 4                   | 4                 | 0,1                                   |
| Fortuna            | -                  | 38                  | 38                | 0,8                                   |
| Fuente Alamo       | -                  | 105                 | 105               | 2,2                                   |
| <u>Lorca</u>       | -                  | 2.100               | <u>2.100</u>      | <u>43,3</u>                           |
| Molina de Segura   | -                  | 3                   | 3                 | -                                     |
| Murcia             | -                  | 460                 | 460               | 9,5                                   |
| Puerto Lumbreras   | -                  | 50                  | 50                | 1,0                                   |
| San Javier         | -                  | 360                 | 360               | 7,4                                   |
| S. Pedro Pinatar   | -                  | 118                 | 118               | 2,4                                   |
| Torre Pacheco      | -                  | 415                 | 415               | 8,6                                   |
| Torres de Cotillas | -                  | 150                 | 150               | 3,1                                   |
| Totana             | -                  | 380                 | 380               | 7,8                                   |
| La Unión           | -                  | 31                  | 31                | 0,6                                   |
| <b>TOTALES</b>     | -                  | <u>4.846</u>        | <u>4.846</u>      | -                                     |

HORTALIZAS

1.977

A C E L G A

| <u>Municipio</u>   | <u>Secano Has.</u> | <u>Regadio Has.</u> | <u>Total Has.</u> | <u>% respecto a<br/>la S.Provin.</u> |
|--------------------|--------------------|---------------------|-------------------|--------------------------------------|
| Abarán             | -                  | 1                   | 1                 | 0,2                                  |
| Aguilas            | -                  | 2                   | 2                 | 0,5                                  |
| Alcantarilla       | -                  | 2                   | 2                 | 0,5                                  |
| Alguazas           | -                  | 2                   | 2                 | 0,5                                  |
| Archena            | -                  | 1                   | 1                 | 0,2                                  |
| Blanca             | -                  | 2                   | 2                 | 0,5                                  |
| Calasparra         | -                  | 6                   | 6                 | 1,4                                  |
| Cartagena          | -                  | 3                   | 3                 | 0,7                                  |
| Cehegín            | -                  | 2                   | 2                 | 0,5                                  |
| Ceuti              | -                  | 6                   | 6                 | 1,4                                  |
| Cieza              | -                  | 12                  | 12                | 2,7                                  |
| Lorca              | -                  | 5                   | 5                 | 1,1                                  |
| Molina de Segura   | -                  | 4                   | 4                 | 0,9                                  |
| Moratalla          | -                  | 8                   | 8                 | 1,8                                  |
| Mula               | -                  | 1                   | 1                 | 0,2                                  |
| <u>Murcia</u>      | -                  | 380                 | <u>380</u>        | <u>86,6</u>                          |
| Torres de Cotillas | -                  | 2                   | 2                 | 0,5                                  |
| <b>TOTALES</b>     | -                  | <u>439</u>          | <u>439</u>        | -                                    |

HORTALIZAS

1.977

A J O

| <u>Municipio</u>   | <u>Secano Has.</u> | <u>Regadio Has.</u> | <u>Total Has.</u> | <u>% respecto a<br/>la S.Provin.</u> |
|--------------------|--------------------|---------------------|-------------------|--------------------------------------|
| Abarán             | -                  | 1                   | 1                 | 0,5                                  |
| Aguilas            | -                  | 2                   | 2                 | 0,9                                  |
| Albudeite          | -                  | 1                   | 1                 | 0,5                                  |
| Aledo              | -                  | 1                   | 1                 | 0,5                                  |
| Alguazas           | -                  | 1                   | 1                 | 0,5                                  |
| Archena            | -                  | 1                   | 1                 | 0,5                                  |
| Beniel             | -                  | 5                   | 5                 | 2,3                                  |
| Bullas             | -                  | 1                   | 1                 | 0,5                                  |
| Calasparra         | -                  | 11                  | 11                | 5,0                                  |
| Caravaca           | -                  | 5                   | 5                 | 2,3                                  |
| Cartagena          | -                  | 16                  | 16                | 7,3                                  |
| Cehegín            | -                  | 25                  | 25                | 11,4                                 |
| <u>Ceutf</u>       | -                  | 42                  | <u>42</u>         | <u>19,1</u>                          |
| Cieza              | -                  | 16                  | 16                | 7,3                                  |
| Fuente Alamo       | -                  | 5                   | 5                 | 2,3                                  |
| Lorca              | -                  | 20                  | 20                | 9,1                                  |
| Lorquí             | -                  | 1                   | 1                 | 0,5                                  |
| Mazarrón           | -                  | 4                   | 4                 | 1,8                                  |
| Molina de Segura   | -                  | 3                   | 3                 | 1,4                                  |
| Moratalla          | -                  | 14                  | 14                | 6,4                                  |
| Mula               | -                  | 2                   | 2                 | 0,9                                  |
| Murcia             | -                  | 30                  | 30                | 13,6                                 |
| Pliego             | -                  | 1                   | 1                 | 0,5                                  |
| San Javier         | -                  | 2                   | 2                 | 0,9                                  |
| Torres de Cotillas | -                  | 5                   | 5                 | 2,3                                  |
| Yecla              | -                  | 5                   | 5                 | 2,3                                  |
| <b>TOTALES</b>     | -                  | 220                 | 220               | -                                    |



HORTALIZAS

1.977

ALCACHOFAS

| <u>Municipio</u>   | <u>Secano Has.</u> | <u>Regadio Has.</u> | <u>Total Has.</u> | <u>% respecto a<br/>la S. Provin.</u> |
|--------------------|--------------------|---------------------|-------------------|---------------------------------------|
| Abanilla           | -                  | 1                   | 1                 | 0,1                                   |
| Alcantarilla       | -                  | 5                   | 5                 | 0,6                                   |
| Beniel             | -                  | 98                  | 98                | 11,2                                  |
| Calasparra         | -                  | 2                   | 2                 | 0,2                                   |
| Cartagena          | -                  | 19                  | 19                | 2,2                                   |
| Cieza              | -                  | 4                   | 4                 | 0,5                                   |
| Librilla           | -                  | 1                   | 1                 | 0,1                                   |
| Lorca              | -                  | 50                  | 50                | 5,7                                   |
| <u>Murcia</u>      | -                  | 390                 | <u>390</u>        | <u>44,6</u>                           |
| San Javier         | -                  | 80                  | 80                | 9,1                                   |
| S. Pedro Pinatar   | -                  | 202                 | 202               | 23,1                                  |
| Torres de Cotillas | -                  | 20                  | 20                | 2,3                                   |
| Totana             | -                  | 3                   | 3                 | 0,3                                   |
| <b>TOTALES</b>     | -                  | 875                 | 875               | -                                     |

HORTALIZAS

1.977

B E R E N J E N A

| <u>Municipio</u> | <u>Secano Has.</u> | <u>Regadio Has.</u> | <u>Total Has.</u> | <u>% respecto a<br/>la S. Provin.</u> |
|------------------|--------------------|---------------------|-------------------|---------------------------------------|
| Abarán           | -                  | 1                   | 1                 | 0,5                                   |
| Aguilas          | -                  | 14                  | 14                | 7,4                                   |
| Alguazas         | -                  | 1                   | 1                 | 0,5                                   |
| Archena          | -                  | 1                   | 1                 | 0,5                                   |
| Beniel           | -                  | 17                  | 17                | 8,9                                   |
| Calasparra       | -                  | 4                   | 4                 | 2,1                                   |
| Cartagena        | -                  | 19                  | 19                | 10,0                                  |
| Cehegín          | -                  | 4                   | 4                 | 2,1                                   |
| Ceuti            | -                  | 3                   | 3                 | 1,6                                   |
| Cieza            | -                  | 12                  | 12                | 6,3                                   |
| Lorca            | -                  | 2                   | 2                 | 1,1                                   |
| Mazarrón         | -                  | 12                  | 12                | 6,3                                   |
| Molina de Segura | -                  | 3                   | 3                 | 1,6                                   |
| <u>Murcia</u>    | -                  | 95                  | <u>95</u>         | <u>50,0</u>                           |
| S. Pedro Pinatar | -                  | 2                   | 2                 | 1,1                                   |
| <b>TOTALES</b>   | -                  | 190                 | 190               | -                                     |

HORTALIZAS

1.977

CALABAZA Y CALABACIN

| <u>Municipio</u> | <u>Secano Has.</u> | <u>Regadio Has.</u> | <u>Total Has.</u> | <u>% respecto a<br/>la S. Provin.</u> |
|------------------|--------------------|---------------------|-------------------|---------------------------------------|
| Aguilas          | -                  | 13                  | 13                | 8,3                                   |
| Aledo            | -                  | 1                   | 1                 | 0,6                                   |
| Archena          | -                  | 2                   | 2                 | 1,3                                   |
| Bullas           | -                  | 1                   | 1                 | 0,6                                   |
| Calasparra       | -                  | 1                   | 1                 | 0,6                                   |
| Cartagena        | -                  | 20                  | 20                | 12,7                                  |
| Cieza            | -                  | 8                   | 8                 | 5,1                                   |
| Fortuna          | -                  | 10                  | 10                | 6,4                                   |
| Lorca            | -                  | 5                   | 5                 | 3,2                                   |
| Mazarrón         | -                  | 4                   | 4                 | 2,5                                   |
| Molina de Segura | -                  | 20                  | 20                | 12,7                                  |
| Moratalla        | -                  | 10                  | 10                | 6,4                                   |
| Mula             | -                  | 2                   | 2                 | 1,3                                   |
| <u>Murcia</u>    | -                  | 60                  | <u>60</u>         | <u>38,2</u>                           |
| <b>TOTALES</b>   | -                  | 157                 | 157               | -                                     |

HORTALIZAS

1.977

C E B O L L A

| <u>Municipio</u>   | <u>Secano Has.</u> | <u>Regadio Has.</u> | <u>Total Has.</u> | <u>% respecto a<br/>la S. Provin.</u> |
|--------------------|--------------------|---------------------|-------------------|---------------------------------------|
| Abanilla           | -                  | 1                   | 1                 | 0,1                                   |
| Abarán             | -                  | 2                   | 2                 | 0,3                                   |
| Aguilas            | -                  | 8                   | 8                 | 1,1                                   |
| Aledo              | -                  | 2                   | 2                 | 0,3                                   |
| Alguazas           | -                  | 4                   | 4                 | 0,5                                   |
| Alhama             | -                  | 25                  | 25                | 3,4                                   |
| Archena            | -                  | 1                   | 1                 | 0,1                                   |
| Beniel             | -                  | 18                  | 18                | 2,4                                   |
| Bullas             | -                  | 4                   | 4                 | 0,5                                   |
| Calasparra         | -                  | 94                  | 94                | 12,6                                  |
| Caravaca           | -                  | 12                  | 12                | 1,6                                   |
| Cartagena          | -                  | 45                  | 45                | 6,0                                   |
| Cehegín            | -                  | 40                  | 40                | 5,8                                   |
| Cieza              | -                  | 58                  | 58                | 7,8                                   |
| Fortuna            | -                  | 35                  | 35                | 4,7                                   |
| Fuente Alamo       | -                  | 12                  | 12                | 1,6                                   |
| Jumilla            | -                  | 10                  | 10                | 1,3                                   |
| Librilla           | -                  | 4                   | 4                 | 0,5                                   |
| Lorca              | -                  | 35                  | 35                | 4,7                                   |
| Lorquí             | -                  | 2                   | 2                 | 0,3                                   |
| Mazarrón           | -                  | 25                  | 25                | 3,4                                   |
| Molina de Segura   | -                  | 15                  | 15                | 2,0                                   |
| Moratalla          | -                  | 20                  | 20                | 2,7                                   |
| Mula               | -                  | 3                   | 3                 | 0,4                                   |
| Murcia             | -                  | 35                  | 35                | 4,7                                   |
| Pliego             | -                  | 7                   | 7                 | 0,9                                   |
| Puerto Lumbreras   | -                  | 20                  | 20                | 2,7                                   |
| San Javier         | -                  | 3                   | 3                 | 0,4                                   |
| S. Pedro Pinatar   | -                  | 2                   | 2                 | 0,3                                   |
| Torres de Cotillas | -                  | 35                  | 35                | 4,7                                   |
| <u>Totana</u>      | -                  | 150                 | <u>150</u>        | <u>20,2</u>                           |
| La Unión           | -                  | 2                   | 2                 | 0,3                                   |
| Yecla              | -                  | 15                  | 15                | 2,0                                   |
| <b>TOTALES</b>     | -                  | <b>744</b>          | <b>744</b>        | -                                     |

HORTALIZAS

1.977

COL - REPOLLO

| <u>Municipio</u>   | <u>Secano Has.</u> | <u>Regadio Has.</u> | <u>Total Has.</u> | <u>% respecto a<br/>la S. Provin.</u> |
|--------------------|--------------------|---------------------|-------------------|---------------------------------------|
| Abarán             | -                  | 1                   | 1                 | 0,2                                   |
| AGUILAS            | -                  | 2                   | 2                 | 0,4                                   |
| Alcantarilla       | -                  | 1                   | 1                 | 0,2                                   |
| Alguazas           | -                  | 2                   | 2                 | 0,4                                   |
| Archena            | -                  | 4                   | 4                 | 0,9                                   |
| Blanca             | -                  | 2                   | 2                 | 0,4                                   |
| Bullas             | -                  | 2                   | 2                 | 0,4                                   |
| Calasparra         | -                  | 4                   | 4                 | 0,9                                   |
| Cartagena          | -                  | 21                  | 21                | 4,7                                   |
| Ceuti              | -                  | 23                  | 23                | 5,2                                   |
| Cieza              | -                  | 15                  | 15                | 3,4                                   |
| Lorca              | -                  | 10                  | 10                | 2,2                                   |
| Lorquí             | -                  | 1                   | 1                 | 0,2                                   |
| Molina de Segura   | -                  | 25                  | 25                | 5,6                                   |
| Moratala           | -                  | 14                  | 14                | 3,1                                   |
| Mula               | -                  | 2                   | 2                 | 0,4                                   |
| <u>Murcia</u>      | -                  | 310                 | <u>310</u>        | <u>69,7</u>                           |
| Torres de Cotillas | -                  | 6                   | 6                 | 1,3                                   |
| <b>TOTALES</b>     | -                  | <b>445</b>          | <b>445</b>        | -                                     |

HORTALIZAS

1.977

COLIFLOR

| <u>Municipio</u>   | <u>Secano Has.</u> | <u>Regadio Has.</u> | <u>Total Has.</u> | <u>% respecto<br/>la S. Provin.</u> |
|--------------------|--------------------|---------------------|-------------------|-------------------------------------|
| Aguilas            | -                  | 2                   | 2                 | 0,5                                 |
| Alcantarilla       | -                  | 4                   | 4                 | 1,0                                 |
| Archena            | -                  | 1                   | 1                 | 0,2                                 |
| Calasparra         | -                  | 33                  | 3                 | 0,7                                 |
| Cartagena          | -                  | 18                  | 18                | 4,7                                 |
| Cieza              | -                  | 20                  | 20                | 4,9                                 |
| Fortuna            | -                  | 14                  | 14                | 3,4                                 |
| Lorca              | -                  | 10                  | 10                | 2,4                                 |
| Mazarrón           | -                  | 4                   | 4                 | 1,0                                 |
| Molina de Segura   | -                  | 15                  | 15                | 3,6                                 |
| Moratalla          | -                  | 7                   | 7                 | 1,7                                 |
| Mula               | -                  | 2                   | 2                 | 0,5                                 |
| <u>Murcia</u>      | -                  | 310                 | <u>310</u>        | <u>75,2</u>                         |
| Torres de Cotillas | -                  | 2                   | 2                 | 0,5                                 |
| <b>TOTALES</b>     | -                  | 412                 | 412               | -                                   |

HORTALIZAS

1.977

GUISANTE VERDE

| <u>Municipio</u>     | <u>Secano Has.</u> | <u>Regadio Has.</u> | <u>Total Has.</u> | <u>% respecto a<br/>la S. Provin.</u> |
|----------------------|--------------------|---------------------|-------------------|---------------------------------------|
| Abarán               | -                  | 20                  | 20                | 1,2                                   |
| Aguilas              | -                  | 3                   | 3                 | 0,2                                   |
| Aledo                | -                  | 1                   | 1                 | -                                     |
| Archena              | -                  | 1                   | 1                 | -                                     |
| Beniel               | -                  | 27                  | 27                | 1,6                                   |
| Blanca               | -                  | 1                   | 1                 | -                                     |
| Bullas               | -                  | 3                   | 3                 | 0,2                                   |
| Calasparra           | -                  | 2                   | 2                 | 0,1                                   |
| Cartagena            | 320                | -                   | 320               | 19,3                                  |
| Cehegín              | -                  | 2                   | 2                 | 0,1                                   |
| Fortuna              | -                  | 8                   | 8                 | 0,5                                   |
| Fuente Alamo         | 100                | -                   | 100               | 6,0                                   |
| Librilla             | -                  | 1                   | 1                 | -                                     |
| Lorca                | -                  | 12                  | 12                | 0,7                                   |
| Mazarrón             | 100                | -                   | 100               | 6,0                                   |
| Moratalla            | 4                  | 15                  | 19                | 1,1                                   |
| Murcia               | 300                | -                   | 300               | 18,1                                  |
| San Javier           | 40                 | -                   | 40                | 2,4                                   |
| S. Pedro Pinatar     | -                  | 22                  | 22                | 1,3                                   |
| <u>Torre Pacheco</u> | -                  | 610                 | <u>610</u>        | <u>36,8</u>                           |
| Torres de Cotillas   | -                  | 4                   | 4                 | 0,2                                   |
| La Unión             | 61                 | -                   | 61                | 3,7                                   |
| <b>TOTALES</b>       | <b>925</b>         | <b>742</b>          | <b>1.657</b>      | <b>-</b>                              |

HORTALIZAS

1.977

H A B A V E R D E

| <u>Municipio</u>   | <u>Secano Has.</u> | <u>Regadio Has.</u> | <u>Total Has.</u> | <u>% respecto a<br/>la S. Provin.</u> |
|--------------------|--------------------|---------------------|-------------------|---------------------------------------|
| Abanilla           | -                  | 15                  | 15                | 0,5                                   |
| Abarón             | -                  | 2                   | 2                 | -                                     |
| Aguilas            | -                  | 8                   | 8                 | 0,3                                   |
| Albudeite          | -                  | 2                   | 2                 | -                                     |
| Alcantarilla       | -                  | 4                   | 4                 | 0,1                                   |
| Aledo              | -                  | 2                   | 2                 | -                                     |
| Alguzas            | -                  | 2                   | 2                 | -                                     |
| Archena            | -                  | 4                   | 4                 | 0,1                                   |
| Beniel             | -                  | 12                  | 12                | 0,4                                   |
| Blanca             | -                  | 15                  | 15                | 0,5                                   |
| Calasparra         | -                  | 155                 | 155               | 5,3                                   |
| Campos del Rio     | -                  | 2                   | 2                 | -                                     |
| Caravaca           | -                  | 6                   | 6                 | 0,2                                   |
| Cartagena          | -                  | 140                 | 140               | 4,8                                   |
| Cehegín            | -                  | 60                  | 60                | 2,0                                   |
| Ceuti              | -                  | 42                  | 42                | 1,4                                   |
| Cieza              | -                  | 80                  | 80                | 2,7                                   |
| Fortuna            | -                  | 22                  | 22                | 0,7                                   |
| Fuente Álamo       | -                  | 100                 | 100               | 3,4                                   |
| Librilla           | -                  | 2                   | 2                 | -                                     |
| Lorca              | -                  | 250                 | 250               | 8,5                                   |
| Lorquí             | -                  | 11                  | 11                | 0,4                                   |
| Mazarrón           | 200                | -                   | 200               | 6,8                                   |
| Molina de Segura   | -                  | 22                  | 22                | 0,7                                   |
| Moratala           | -                  | 72                  | 72                | 2,5                                   |
| Mula               | -                  | 3                   | 3                 | 0,1                                   |
| <u>Murcia</u>      | 5                  | 1.040               | <u>1.045</u>      | <u>35,6</u>                           |
| Pliego             | -                  | 4                   | 4                 | 0,1                                   |
| Puerto Lumbreras   | -                  | 3                   | 3                 | 0,1                                   |
| Ricote             | -                  | 2                   | 2                 | -                                     |
| San Javier         | -                  | 20                  | 20                | 0,7                                   |
| S. Pedro Pinatar   | -                  | 32                  | 32                | 1,1                                   |
| Torre Pacheco      | -                  | 590                 | 590               | 20,1                                  |
| Torres de Cotillas | -                  | 5                   | 5                 | 0,2                                   |
| La Unión           | -                  | 3                   | 3                 | 0,1                                   |
| <b>TOTALES</b>     | <b>205</b>         | <b>2.732</b>        | <b>2.937</b>      | <b>-</b>                              |



HORTALIZAS

1.977

J U D I A    V E R D E

| <u>Municipio</u>   | <u>Secano Has.</u> | <u>Regadio Has.</u> | <u>Total Has.</u> | <u>% respecto a<br/>la S. Provin.</u> |
|--------------------|--------------------|---------------------|-------------------|---------------------------------------|
| Abarán             | -                  | 1                   | 1                 | 0,6                                   |
| Aguilas            | -                  | 14                  | 14                | 7,7                                   |
| Alcantarilla       | -                  | 3                   | 3                 | 1,7                                   |
| Aledo              | -                  | 2                   | 2                 | 1,1                                   |
| Archena            | -                  | 1                   | 1                 | 0,6                                   |
| Beniel             | -                  | 5                   | 5                 | 2,8                                   |
| Bullas             | -                  | 2                   | 2                 | 1,1                                   |
| Calasparra         | -                  | 7                   | 7                 | 3,9                                   |
| Ceuti              | -                  | 1                   | 1                 | 0,6                                   |
| Cieza              | -                  | 15                  | 15                | 8,3                                   |
| Librilla           | -                  | 1                   | 1                 | 0,6                                   |
| Lorca              | -                  | 10                  | 10                | 5,5                                   |
| Mazarrón           | -                  | 15                  | 15                | 8,3                                   |
| Molina de Segura   | -                  | 3                   | 3                 | 1,7                                   |
| Moratalla          | -                  | 14                  | 14                | 7,7                                   |
| Mula               | -                  | 1                   | 1                 | 0,6                                   |
| <u>Murcia</u>      | -                  | 65                  | <u>65</u>         | <u>35,9</u>                           |
| Pliego             | -                  | 2                   | 2                 | 1,1                                   |
| S. Pedro Pinatar   | -                  | 3                   | 3                 | 1,7                                   |
| Torres de Cotillas | -                  | 6                   | 6                 | 3,3                                   |
| Yecla              | -                  | 10                  | 10                | 5,5                                   |
| <b>TOTALES</b>     | -                  | <b>181</b>          | <b>181</b>        | -                                     |

HORTALIZAS

1.977

LECHUGA

| <u>Municipio</u>   | <u>Secano Has.</u> | <u>Regadio Has.</u> | <u>Total Has.</u> | <u>% respecto a<br/>la S. Provin.</u> |
|--------------------|--------------------|---------------------|-------------------|---------------------------------------|
| Abarán             | -                  | 4                   | 4                 | 0,2                                   |
| Aguilas            | -                  | 10                  | 10                | 0,6                                   |
| Alcantarilla       | -                  | 10                  | 10                | 0,6                                   |
| Aledo              | -                  | 2                   | 2                 | 0,1                                   |
| Alguazas           | -                  | 3                   | 3                 | 0,2                                   |
| Archena            | -                  | 2                   | 2                 | 0,1                                   |
| Beniel             | -                  | 22                  | 22                | 1,3                                   |
| Blanca             | -                  | 4                   | 4                 | 0,2                                   |
| Bullas             | -                  | 1                   | 1                 | -                                     |
| Calasparra         | -                  | 7                   | 7                 | 0,4                                   |
| Cartagena          | -                  | 26                  | 26                | 1,6                                   |
| Cehegín            | -                  | 10                  | 10                | 0,6                                   |
| Ceutí              | -                  | 4                   | 4                 | 0,2                                   |
| Cieza              | -                  | 22                  | 22                | 1,3                                   |
| Fortuna            | -                  | 2                   | 2                 | 0,1                                   |
| Lorca              | -                  | 25                  | 25                | 1,5                                   |
| Lorquí             | -                  | 1                   | 1                 | -                                     |
| Mazarrón           | -                  | 7                   | 7                 | 0,4                                   |
| Molina de Segura   | -                  | 11                  | 11                | 0,7                                   |
| Moratalla          | -                  | 7                   | 7                 | 0,4                                   |
| Mula               | -                  | 3                   | 3                 | 0,2                                   |
| <u>Murcia</u>      | -                  | 1.450               | <u>1.450</u>      | <u>87,5</u>                           |
| Puerto Lumbreras   | -                  | 1                   | 1                 | -                                     |
| Torres de Cotillas | -                  | 15                  | 15                | 0,9                                   |
| La Unión           | -                  | 9                   | 9                 | 0,5                                   |
| <b>TOTALES</b>     | -                  | 1.658               | 1.658             | -                                     |

HORTALIZAS

1.977

MELON

| <u>Municipio</u>     | <u>Secano Has.</u> | <u>Regadio Has.</u> | <u>Total Has.</u> | <u>% respecto a la S. Provin.</u> |
|----------------------|--------------------|---------------------|-------------------|-----------------------------------|
| Abanilla             | -                  | 5                   | 5                 | 1,0                               |
| Abarán               | 2                  | 1                   | 1                 | -                                 |
| Aguilas              | -                  | 15                  | 15                | 0,3                               |
| Alhama               | -                  | 665                 | 665               | 12,1                              |
| Beniel               | -                  | 9                   | 9                 | 0,2                               |
| Bullas               | -                  | 3                   | 3                 | -                                 |
| Calasparra           | -                  | 10                  | 10                | 0,2                               |
| Cartagena            | -                  | 670                 | 670               | 12,2                              |
| Cieza                | -                  | 100                 | 100               | 1,8                               |
| Fortuna              | -                  | 30                  | 30                | 0,5                               |
| Fuente Alamo         | -                  | 150                 | 150               | 2,7                               |
| Jumilla              | 5                  | 50                  | 55                | 1,0                               |
| Librilla             | -                  | 2                   | 2                 | -                                 |
| Lorca                | -                  | 320                 | 320               | 5,8                               |
| Mazarrón             | -                  | 450                 | 450               | 8,2                               |
| Molina de Segura     | -                  | 1                   | 1                 | +                                 |
| Moratalla            | -                  | 2                   | 2                 | -                                 |
| Mula                 | -                  | 3                   | 3                 | -                                 |
| Murcia               | -                  | 700                 | 700               | 12,8                              |
| Pliego               | -                  | 1                   | 1                 | -                                 |
| Puerto Lumbreras     | -                  | 100                 | 100               | 1,8                               |
| San Javier           | -                  | 211                 | 211               | 3,8                               |
| S. Pedro Pinatar     | -                  | 50                  | 50                | 0,9                               |
| <u>Torre Pacheco</u> | -                  | 1.650               | <u>1.650</u>      | <u>30,1</u>                       |
| Totana               | -                  | 250                 | 250               | 4,6                               |
| La Unión             | -                  | 8                   | 8                 | 0,1                               |
| Yecla                | -                  | 20                  | 20                | 0,4                               |
| <b>TOTALES</b>       | <b>5</b>           | <b>5.476</b>        | <b>5.481</b>      | <b>-</b>                          |

HORTALIZAS

1.977

P A T A T A      TEMPRANA

| <u>Municipio</u>   | <u>Secano Has.</u> | <u>Regadio Has.</u> | <u>Total Has.</u> | <u>% respecto a<br/>la S. Provin.</u> |
|--------------------|--------------------|---------------------|-------------------|---------------------------------------|
| Abanilla           | -                  | 16                  | 16                | 0,4                                   |
| Abarán             | -                  | 12                  | 12                | 0,3                                   |
| Aguilas            | -                  | 20                  | 20                | 0,6                                   |
| Albudeite          | -                  | 2                   | 2                 | -                                     |
| Alcantarilla       | -                  | 50                  | 50                | 1,4                                   |
| Alguazas           | -                  | 102                 | 102               | 2,8                                   |
| Archena            | -                  | 16                  | 16                | 0,4                                   |
| Blanca             | -                  | 7                   | 7                 | 0,2                                   |
| Bullas             | -                  | 16                  | 16                | 0,4                                   |
| Calasparra         | -                  | 66                  | 66                | 1,8                                   |
| Campos del Rio     | -                  | 2                   | 2                 | -                                     |
| Cartagena          | -                  | 60                  | 60                | 1,7                                   |
| Cehegín            | -                  | 130                 | 130               | 3,6                                   |
| Ceuti              | -                  | 112                 | 112               | 3,1                                   |
| Cieza              | -                  | 115                 | 115               | 3,2                                   |
| Fortuna            | -                  | 22                  | 22                | 0,6                                   |
| Fuente Alamo       | -                  | 18                  | 18                | 0,5                                   |
| Librilla           | -                  | 3                   | 3                 | 0,1                                   |
| Lorca              | -                  | 240                 | 240               | 6,7                                   |
| Lorquí             | -                  | 40                  | 40                | 1,1                                   |
| Mazarrón           | -                  | 30                  | 30                | 0,8                                   |
| Molina de Segura   | -                  | 215                 | 215               | 6,0                                   |
| Moratalla          | -                  | 20                  | 20                | 0,6                                   |
| Mula               | -                  | 10                  | 10                | 0,3                                   |
| <u>Murcia</u>      | -                  | 2.000               | <u>2.000</u>      | <u>55,8</u>                           |
| Pliego             | -                  | 11                  | 11                | 0,3                                   |
| Puerto Lumbreras   | -                  | 6                   | 6                 | 0,2                                   |
| Ricotoe            | -                  | 2                   | 2                 | -                                     |
| San Javier         | -                  | 20                  | 20                | 0,6                                   |
| S. Pedro Pinatar   | -                  | 21                  | 21                | 0,6                                   |
| Torres de Cotillas | -                  | 140                 | 140               | 3,9                                   |
| Totana             | -                  | 10                  | 10                | 0,3                                   |
| La Unión           | -                  | 48                  | 48                | 1,3                                   |
| <u>TOTALES</u>     | -                  | <u>3.582</u>        | <u>3.582</u>      | -                                     |

HORTALIZAS

1.977

P A T A T A MEDIA ESTACION

| <u>Municipio</u> | <u>Secano Has.</u> | <u>Regadio Has.</u> | <u>Total Has.</u> | <u>% respecto a la S.Provin.</u> |
|------------------|--------------------|---------------------|-------------------|----------------------------------|
| Abarán           | -                  | 10                  | 10                | 1,6                              |
| Aledo            | -                  | 3                   | 3                 | 0,5                              |
| <u>Beniel</u>    | -                  | 172                 | <u>172</u>        | <u>27,8</u>                      |
| Calasparra       | -                  | 63                  | 63                | 10,2                             |
| Campos del Rio   | -                  | 1                   | 1                 | 0,2                              |
| Caravaca         | -                  | 135                 | 135               | 21,8                             |
| Fortuna          | -                  | 18                  | 18                | 2,9                              |
| Jumilla          | -                  | 14                  | 14                | 2,3                              |
| Mazarrón         | -                  | 42                  | 42                | 6,8                              |
| Moratalla        | 40                 | 80                  | 120               | 19,4                             |
| La Unión         | -                  | 16                  | 16                | 2,6                              |
| Yecla            | -                  | 25                  | 25                | 4,0                              |
| <b>TOTALES</b>   | <b>40</b>          | <b>579</b>          | <b>619</b>        | <b>-</b>                         |

HORTALIZAS

1.977

P A T A T A TARDIA

| <u>Municipio</u>   | <u>Secano Has.</u> | <u>Regadio Has.</u> | <u>Total Has.</u> | <u>% respecto a<br/>la S. Provin.</u> |
|--------------------|--------------------|---------------------|-------------------|---------------------------------------|
| Abanilla           | -                  | 7                   | 7                 | 0,5                                   |
| Aguilas            | -                  | 8                   | 8                 | 0,6                                   |
| Alcantarilla       | -                  | 30                  | 30                | 2,2                                   |
| Aledo              | -                  | 2                   | 2                 | 0,1                                   |
| Archena            | -                  | 8                   | 8                 | 0,6                                   |
| Beniel             | -                  | 58                  | 58                | 4,3                                   |
| Blanca             | -                  | 5                   | 5                 | 0,4                                   |
| Bullas             | -                  | 9                   | 9                 | 0,7                                   |
| Calasparra         | -                  | 74                  | 74                | 5,5                                   |
| Caravaca           | -                  | 20                  | 20                | 1,5                                   |
| Cehegín            | -                  | 75                  | 75                | 5,6                                   |
| Ceuti              | -                  | 56                  | 56                | 4,2                                   |
| Cieza              | -                  | 150                 | 150               | 11,2                                  |
| Jumilla            | -                  | 30                  | 30                | 2,2                                   |
| Librilla           | -                  | 3                   | 3                 | 0,2                                   |
| Lorca              | -                  | 80                  | 80                | 6,0                                   |
| Lorquí             | -                  | 17                  | 17                | 1,3                                   |
| Mazarrón           | -                  | 38                  | 38                | 2,8                                   |
| Molina de Segura   | -                  | 255                 | 255               | 19,1                                  |
| Moratalla          | 25                 | 45                  | 70                | 5,2                                   |
| Mula               | -                  | 6                   | 6                 | 0,4                                   |
| <u>Murcia</u>      | -                  | 270                 | <u>270</u>        | <u>20,2</u>                           |
| Pliego             | -                  | 9                   | 9                 | 0,7                                   |
| Puerto Lumbreras   | -                  | 6                   | 6                 | 0,4                                   |
| Torres de Cotillas | -                  | 50                  | 50                | 3,7                                   |
| <b>TOTALES</b>     | <b>25</b>          | <b>1.311</b>        | <b>1.336</b>      | <b>-</b>                              |

HORTALIZAS

1.977

PEPINO

| <u>Municipio</u> | <u>Secano Has.</u> | <u>Regadio Has.</u> | <u>Total Has.</u> | <u>% respectò a<br/>la S. Provin.</u> |
|------------------|--------------------|---------------------|-------------------|---------------------------------------|
| Aguilas          | -                  | 13                  | 13                | 4,6                                   |
| Beniel           | -                  | 2                   | 2                 | 0,7                                   |
| Bullas           | -                  | 1                   | 1                 | 0,4                                   |
| Calasparra       | -                  | 3                   | 3                 | 1,1                                   |
| Cartagena        | -                  | 24                  | 24                | 8,5                                   |
| Cehegìn          | -                  | 4                   | 4                 | 1,4                                   |
| Cieza            | -                  | 6                   | 6                 | 2,1                                   |
| Fuente Alamo     | -                  | 3                   | 3                 | 1,1                                   |
| <u>Lorca</u>     | -                  | 80                  | <u>80</u>         | <u>28,4</u>                           |
| Mazarrón         | -                  | 70                  | 70                | 24,8                                  |
| Moratalla        | -                  | 6                   | 6                 | 2,1                                   |
| Mula             | -                  | 1                   | 1                 | 0,4                                   |
| Murcia           | -                  | 50                  | 50                | 17,7                                  |
| Puerto Lumbreras | -                  | 10                  | 10                | 3,5                                   |
| S. Pedro Pinatar | -                  | 4                   | 4                 | 1,4                                   |
| Yecla            | -                  | 5                   | 5                 | 1,8                                   |
| <b>TOTALES</b>   | -                  | 282                 | 282               | -                                     |

HORTALIZAS

1.977

P I M I E N T O

| <u>Municipio</u>   | <u>Secano Has.</u> | <u>Regadio Has.</u> | <u>Total Has.</u> | <u>% respecto a<br/>la S. Provin.</u> |
|--------------------|--------------------|---------------------|-------------------|---------------------------------------|
| Abanilla           | -                  | 1                   | 1                 | 0,2                                   |
| Abarán             | -                  | 2                   | 2                 | 0,3                                   |
| Aguilas            | -                  | 25                  | 25                | 4,3                                   |
| Aledo              | -                  | 3                   | 3                 | 0,5                                   |
| Alguazas           | -                  | 2                   | 2                 | 0,3                                   |
| Archena            | -                  | 2                   | 2                 | 0,3                                   |
| Beniel             | -                  | 6                   | 6                 | 1,0                                   |
| Bullas             | -                  | 1                   | 1                 | 0,2                                   |
| Calasparra         | -                  | 23                  | 23                | 4,0                                   |
| Cartagena          | -                  | 32                  | 32                | 5,5                                   |
| Cehegín            | -                  | 15                  | 15                | 2,6                                   |
| Ceuti              | -                  | 2                   | 2                 | 0,3                                   |
| Cieza              | -                  | 32                  | 32                | 5,5                                   |
| Fuente Alamo       | -                  | 12                  | 12                | 2,1                                   |
| Jumilla            | -                  | 4                   | 4                 | 0,7                                   |
| Librilla           | -                  | 1                   | 1                 | 0,2                                   |
| Lorca              | -                  | 40                  | 40                | 6,9                                   |
| Lorquí             | -                  | 2                   | 2                 | 0,3                                   |
| <u>Mazarrón</u>    | -                  | 300                 | <u>300</u>        | <u>52,0</u>                           |
| Molina de Segura   | -                  | 3                   | 3                 | 0,5                                   |
| Moratalla          | -                  | 8                   | 8                 | 1,4                                   |
| Mula               | -                  | 2                   | 2                 | 0,3                                   |
| Murcia             | -                  | 10                  | 10                | 1,7                                   |
| Pliego             | -                  | 1                   | 1                 | 0,2                                   |
| Puerto Lumbreras   | -                  | 2                   | 2                 | 0,3                                   |
| Ricote             | -                  | 1                   | 1                 | 0,2                                   |
| S. Pedro Pinatar   | -                  | 28                  | 28                | 4,9                                   |
| Torres de Cotillas | -                  | 12                  | 12                | 2,1                                   |
| La Unión           | -                  | 5                   | 5                 | 0,9                                   |
| <u>TOTALES</u>     | -                  | <u>577</u>          | <u>577</u>        | -                                     |



HORTALIZAS

1.977

S A N D I A

| <u>Municipio</u>  | <u>Secano Has.</u> | <u>Regadio Has.</u> | <u>Total Has.</u> | <u>% respecto a<br/>la S. Provin.</u> |
|-------------------|--------------------|---------------------|-------------------|---------------------------------------|
| Abarán            | -                  | 1                   | 1                 | 0,3                                   |
| Aguilas           | -                  | 3                   | 3                 | 0,8                                   |
| Calasparra        | -                  | 7                   | 7                 | 1,9                                   |
| Cartagena         | -                  | 40                  | 40                | 10,7                                  |
| Cieza             | -                  | 10                  | 10                | 2,7                                   |
| Fortuna           | -                  | 2                   | 2                 | 0,5                                   |
| Fuente Alamo      | -                  | 15                  | 15                | 4,0                                   |
| Jumilla           | -                  | 18                  | 24                | 6,4                                   |
| Librilla          | -                  | 1                   | 1                 | -                                     |
| Lorca             | -                  | 70                  | 70                | 18,8                                  |
| Mazarrón          | -                  | 50                  | 50                | 13,4                                  |
| Molina de Segura  | -                  | 1                   | 1                 | 0,3                                   |
| Mula              | -                  | 2                   | 2                 | 0,5                                   |
| Murcia            | -                  | 30                  | 30                | 8,0                                   |
| Puerto Lumbreras  | -                  | 2                   | 2                 | 0,5                                   |
| <u>San Javier</u> | -                  | 71                  | <u>71</u>         | <u>19,0</u>                           |
| S. Pedro Pinatar  | -                  | 4                   | 4                 | 1,1                                   |
| Torre Pacheco     | -                  | 35                  | 35                | 9,4                                   |
| Totana            | -                  | 5                   | 5                 | 1,3                                   |
| <b>TOTALES</b>    | <b>6</b>           | <b>367</b>          | <b>373</b>        | <b>-</b>                              |

HORTALIZAS

1.977

T O M A T E

| <u>Municipio</u>   | <u>Secano Has.</u> | <u>Regadio Has.</u> | <u>Total Has.</u> | <u>% respecto a<br/>la S. Provin.</u> |
|--------------------|--------------------|---------------------|-------------------|---------------------------------------|
| Abanilla           | -                  | 80                  | 80                | 1,3                                   |
| Abarán             | -                  | 10                  | 10                | 0,2                                   |
| Aguilas            | -                  | 800                 | 800               | 13,2                                  |
| Albudeite          | -                  | 1                   | 1                 | -                                     |
| Alcantarilla       | -                  | 3                   | 3                 | -                                     |
| Aledo              | -                  | 5                   | 5                 | 0,1                                   |
| Alguazas           | -                  | 4                   | 4                 | -                                     |
| Archena            | -                  | 3                   | 3                 | -                                     |
| Beniel             | -                  | 13                  | 13                | 0,2                                   |
| Blanca             | -                  | 2                   | 2                 | -                                     |
| Bullas             | -                  | 9                   | 9                 | 0,1                                   |
| Calasparra         | -                  | 67                  | 67                | 1,1                                   |
| Cartagena          | -                  | 61                  | 61                | 1,0                                   |
| Cehegín            | -                  | 80                  | 80                | 1,3                                   |
| Ceuti              | -                  | 55                  | 55                | 0,9                                   |
| Cieza              | -                  | 80                  | 80                | 1,3                                   |
| Fortuna            | -                  | 400                 | 400               | 6,6                                   |
| Fuente Alamo       | -                  | 10                  | 10                | 0,2                                   |
| Jumilla            | -                  | 12                  | 12                | 0,2                                   |
| Librilla           | -                  | 2                   | 2                 | -                                     |
| Lorca              | -                  | 1.800               | 1.800             | 29,7                                  |
| Lorquí             | -                  | 2                   | 2                 | -                                     |
| <u>Mazarrón</u>    | -                  | <u>1.900</u>        | <u>1.900</u>      | <u>31,3</u>                           |
| Molina de Segura   | -                  | 6                   | 6                 | 0,1                                   |
| Moratalla          | -                  | 81                  | 81                | 1,3                                   |
| Mula               | -                  | 2                   | 2                 | -                                     |
| Murcia             | -                  | 390                 | 390               | 6,4                                   |
| Pliego             | -                  | 2                   | 2                 | -                                     |
| Puerto Lumbreras   | -                  | 15                  | 15                | 0,2                                   |
| Ricote             | -                  | 1                   | 1                 | -                                     |
| S. Pedro Pinatar   | -                  | 26                  | 26                | 0,4                                   |
| Torre Pacheco      | -                  | 37                  | 37                | 0,6                                   |
| Torres de Cotillas | -                  | 80                  | 80                | 1,3                                   |
| Totana             | -                  | 5                   | 5                 | 0,1                                   |
| La Unión           | -                  | 14                  | 14                | 0,2                                   |
| Yecla              | -                  | 10                  | 10                | 0,2                                   |
| <b>TOTALES</b>     | <b>-</b>           | <b>6.068</b>        | <b>6.068</b>      | <b>-</b>                              |

AGRIOS

1.977

NARANJO

| <u>Municipio</u>   | <u>Secano Has.</u> | <u>Regadio Has.</u> | <u>Total Has.</u> | <u>% respecto a<br/>la S. Provin.</u> |
|--------------------|--------------------|---------------------|-------------------|---------------------------------------|
| Abanilla           | -                  | 2                   | 2                 | -                                     |
| Abarán             | -                  | 45                  | 45                | 0,9                                   |
| Aguilas            | 4                  | -                   | 4                 | 0,1                                   |
| Albudeite          | -                  | 9                   | 9                 | 0,2                                   |
| Alcantarilla       | -                  | 31                  | 31                | 0,6                                   |
| Aledo              | -                  | 3                   | 3                 | -                                     |
| Alguazas           | -                  | 39                  | 39                | 0,8                                   |
| Alhama             | -                  | 360                 | 360               | 7,5                                   |
| Archena            | -                  | 85                  | 85                | 1,8                                   |
| Beniel             | -                  | 185                 | 185               | 3,9                                   |
| Blanca             | -                  | 43                  | 43                | 0,9                                   |
| Campos del Rio     | -                  | 63                  | 63                | 1,3                                   |
| Cartagena          | -                  | 32                  | 32                | 0,7                                   |
| Ceuti              | -                  | 15                  | 15                | 0,3                                   |
| Cieza              | -                  | 15                  | 15                | 0,3                                   |
| Fortuna            | -                  | 36                  | 36                | 0,8                                   |
| Librilla           | -                  | 59                  | 59                | 1,2                                   |
| Lorca              | -                  | 128                 | 128               | 2,7                                   |
| Lorquí             | -                  | 26                  | 26                | 0,5                                   |
| Mazarrón           | -                  | 70                  | 70                | 1,5                                   |
| Molina de Segura   | -                  | 63                  | 63                | 1,3                                   |
| Mula               | -                  | 480                 | 480               | 10,1                                  |
| <u>Murcia</u>      | 2                  | 2.300               | <u>2.302</u>      | <u>48,3</u>                           |
| Ojós               | -                  | 76                  | 76                | 1,6                                   |
| Pliego             | -                  | 23                  | 23                | 0,5                                   |
| Puerto Lumbreras   | -                  | 13                  | 13                | 0,3                                   |
| Ricote             | -                  | 2                   | 2                 | -                                     |
| S. Pedro Pinatar   | -                  | 30                  | 30                | 0,6                                   |
| Torre Pacheco      | -                  | 5                   | 5                 | 0,1                                   |
| Torres de Cotillas | -                  | 30                  | 30                | 0,6                                   |
| Totana             | -                  | 228                 | 228               | 4,8                                   |
| Ulea               | -                  | 78                  | 78                | 1,6                                   |
| Villanueva         | -                  | 190                 | 190               | 4,0                                   |
| <b>TOTALES</b>     | <b>6</b>           | <b>4.764</b>        | <b>4.770</b>      | <b>-</b>                              |

AGRIOS

1.977

MANDARINO

| <u>Municipio</u>   | <u>Secano Has.</u> | <u>Regadio Has.</u> | <u>Total Has.</u> | <u>% respecto a<br/>la S. Provin.</u> |
|--------------------|--------------------|---------------------|-------------------|---------------------------------------|
| Abarán             | -                  | 153                 | 153               | 9,0                                   |
| Alcantarilla       | -                  | 94                  | 94                | 5,5                                   |
| Alguazas           | -                  | 99                  | 99                | 5,8                                   |
| Alhama             | -                  | 57                  | 57                | 3,4                                   |
| Archena            | -                  | 212                 | 212               | 12,5                                  |
| Beniel             | -                  | 11                  | 11                | 0,6                                   |
| Blanca             | -                  | 178                 | 178               | 10,5                                  |
| Cartagena          | -                  | 9                   | 9                 | 0,5                                   |
| Ceuti              | -                  | 5                   | 5                 | 0,3                                   |
| Cieza              | -                  | 128                 | 128               | 7,5                                   |
| Fortuna            | -                  | 6                   | 6                 | 0,4                                   |
| Lorca              | -                  | 28                  | 28                | 1,7                                   |
| Lorquí             | -                  | 20                  | 20                | 1,2                                   |
| Mazarrón           | -                  | 10                  | 10                | 0,6                                   |
| Molina de Segura   | -                  | 18                  | 18                | 1,1                                   |
| Mula               | -                  | 6                   | 6                 | 0,4                                   |
| <u>Murcia</u>      | -                  | 360                 | <u>360</u>        | <u>21,2</u>                           |
| Ojós               | -                  | 76                  | 76                | 1,6                                   |
| Pliego             | -                  | 9                   | 9                 | 0,5                                   |
| Puerto Lumbreras   | -                  | 2                   | 2                 | 0,1                                   |
| Ricote             | -                  | 10                  | 10                | 0,6                                   |
| S. Pedro Pinatar   | -                  | 44                  | 44                | 2,6                                   |
| Torres de Cotillas | -                  | 5                   | 5                 | 0,3                                   |
| Totana             | -                  | 135                 | 135               | 8,0                                   |
| Ulea               | -                  | 18                  | 18                | 1,1                                   |
| Villanueva         | -                  | 76                  | 76                | 4,0                                   |
| <b>TOTALES</b>     | -                  | <u>1.696</u>        | <u>1.696</u>      | -                                     |

AGRIOS

1.977

LIMONERO

| <u>Municipio</u>   | <u>Secano Has.</u> | <u>Regadio Has.</u> | <u>Total Has.</u> | <u>% respecto a<br/>la S. Provin.</u> |
|--------------------|--------------------|---------------------|-------------------|---------------------------------------|
| Abanilla           | -                  | 52                  | 52                | 0,4                                   |
| Abarán             | -                  | 132                 | 132               | 1,0                                   |
| Aguilas            | -                  | 40                  | 40                | 0,3                                   |
| Albudeite          | -                  | 192                 | 192               | 1,5                                   |
| Aledo              | -                  | 11                  | 11                | 0,1                                   |
| Alguazas           | -                  | 186                 | 186               | 1,4                                   |
| Alhama             | -                  | 940                 | 940               | 7,2                                   |
| Archena            | -                  | 153                 | 153               | 1,2                                   |
| Beniel             | -                  | 109                 | 109               | 0,8                                   |
| Blanca             | -                  | 112                 | 112               | 0,9                                   |
| Campos del Rio     | -                  | 40                  | 40                | 0,3                                   |
| Cartagena          | -                  | 857                 | 857               | 6,6                                   |
| Ceuti              | -                  | 181                 | 181               | 1,4                                   |
| Cieza              | -                  | 6                   | 6                 | -                                     |
| Fortuna            | -                  | 451                 | 451               | 3,5                                   |
| Fuente Alamo       | -                  | 100                 | 100               | 0,8                                   |
| Librilla           | -                  | 977                 | 977               | 7,5                                   |
| Lorca              | -                  | 110                 | 110               | 0,8                                   |
| Lorquí             | -                  | 108                 | 108               | 0,8                                   |
| Mazarrón           | -                  | 230                 | 230               | 1,8                                   |
| Molina de Segura   | -                  | 115                 | 115               | 0,9                                   |
| Moratalla          | -                  | 80                  | 80                | 0,6                                   |
| Mula               | -                  | 350                 | 350               | 2,7                                   |
| <u>Murcia</u>      | 30                 | 6.760               | <u>6.790</u>      | <u>52,1</u>                           |
| Ojós               | -                  | 61                  | 61                | 0,5                                   |
| Pliego             | -                  | 3                   | 3                 | -                                     |
| Puerto Lumbreras   | -                  | 4                   | 4                 | -                                     |
| Ricote             | -                  | 155                 | 155               | 1,2                                   |
| San Javier         | -                  | 7                   | 7                 | -                                     |
| S. Pedro Pinatar   | -                  | 166                 | 166               | 1,3                                   |
| Torre Pacheco      | -                  | 25                  | 25                | 0,2                                   |
| Torres de Cotillas | -                  | 67                  | 67                | 0,5                                   |
| Totana             | -                  | 44                  | 44                | 0,3                                   |
| Ulea               | -                  | 58                  | 58                | 0,4                                   |
| La Unión           | -                  | 23                  | 23                | 0,2                                   |
| Villanueva         | -                  | 172                 | 172               | 1,3                                   |
| <b>TOTALES</b>     | <b>30</b>          | <b>12.997</b>       | <b>13.027</b>     | <b>-</b>                              |

SUPERFICIE PROVINCIAL POR VARIEDADES

CAMPAÑA 1.977-78

AGRIOS

| <u>Especie</u>                     | <u>Variedad</u>        | <u>Superficie Has.</u> | <u>% del total</u> |
|------------------------------------|------------------------|------------------------|--------------------|
| Naranja                            | Navelina               | 516                    | 34,5               |
| "                                  | Navel                  | 910                    | 60,8               |
| "                                  | Navelate               | 70                     | 4,7                |
| Total Grupo NAVEL .....            |                        | 1.496                  | 31,4               |
| Naranja                            | Salustiana             | 390                    | 59,5               |
| "                                  | Otras Blancas selectas | 265                    | 40,5               |
| Total Grupo BLANCAS SELECTAS ..... |                        | 655                    | 13,7               |
| Total Grupo BLANCAS COMUNES .....  |                        | 235                    | 4,9                |
| Total Grupo SANGUINAS .....        |                        | 944                    | 19,8               |
| Naranja                            | Verna                  | 1.325                  | 92,0               |
| "                                  | Valencia Late          | 115                    | 8,0                |
| Total Grupo TARDIAS .....          |                        | 1.440                  | 30,2               |
| Total Grupo NARANJAS .....         |                        | 4.770                  | 100,0              |

SUPERFICIE PROVINCIAL POR VARIEDADES

CAMPAÑA 1.977-78

AGRIOS

| <u>Especie</u>                        | <u>Variedad</u>  | <u>Superficie Has.</u> | <u>% del total</u> |
|---------------------------------------|------------------|------------------------|--------------------|
| Mandarina                             | Satsuma          | 428                    | 25,2               |
| "                                     | Clementinas      | 1.043                  | 61,5               |
| "                                     | Otras mandarinas | 225                    | 13,3               |
| Total MANDARINO.....                  |                  | 1.696                  | 100,0              |
| Limonero                              | Verna            | 8.565                  | 65,7               |
| "                                     | Fino             | 4.462                  | 34,3               |
| "                                     | Otras variedades | -                      | -                  |
| TOTAL LIMONERO .....                  |                  | 13.027                 | 100,0              |
| TOTAL POMELO .....                    |                  | 43                     | -                  |
| TOTAL LIMERO Y OTROS CITRICOS .....   |                  | 6                      | -                  |
| TOTAL NARANJO AMARGO .....            |                  | 11                     | -                  |
| TOTAL CITRICOS CAMPAÑA 1.977-78 ..... |                  | 19.553                 |                    |

FRUTALES

1.977

MANZANO

| <u>Municipio</u>   | <u>Secano Has.</u> | <u>Regadio Has.</u> | <u>Total Has.</u> | <u>% respecto a<br/>la S. Provin.</u> |
|--------------------|--------------------|---------------------|-------------------|---------------------------------------|
| Abanilla           | -                  | 61                  | 61                | 2,1                                   |
| Aledo              | -                  | 1                   | 1                 | -                                     |
| Archena            | -                  | 4                   | 4                 | 0,1                                   |
| Blanca             | -                  | 5                   | 5                 | 0,2                                   |
| Bullas             | -                  | 12                  | 12                | 0,4                                   |
| Calasparra         | -                  | 31                  | 31                | 1,1                                   |
| Caravaca           | -                  | 470                 | 470               | 16,2                                  |
| Cehegín            | -                  | 205                 | 205               | 7,1                                   |
| Ceuti              | -                  | 1                   | 1                 | -                                     |
| Cieza              | -                  | 41                  | 41                | 1,4                                   |
| Fortuna            | -                  | 2                   | 2                 | 0,1                                   |
| Jumilla            | -                  | 655                 | 655               | 22,6                                  |
| Lorca              | -                  | 72                  | 72                | 2,5                                   |
| Lorquí             | -                  | 7                   | 7                 | 0,2                                   |
| Molina de Segura   | -                  | 14                  | 14                | 0,5                                   |
| Moratalla          | 76                 | 103                 | 179               | 6,2                                   |
| Mula               | -                  | 6                   | 6                 | 0,2                                   |
| Murcia             | -                  | 50                  | 50                | 1,7                                   |
| Puerto Lumbreras   | -                  | 2                   | 2                 | 0,1                                   |
| Torres de Cotillas | -                  | 3                   | 3                 | 0,1                                   |
| <u>Yecla</u>       | -                  | 1.052               | <u>1.052</u>      | <u>36,4</u>                           |
| <b>TOTALES</b>     | <b>76</b>          | <b>2.817</b>        | <b>2.893</b>      | <b>-</b>                              |



| <u>FRUTALES</u>    | 1.977              | <u>P E R A L</u>    |                   |                                   |
|--------------------|--------------------|---------------------|-------------------|-----------------------------------|
| <u>Municipio</u>   | <u>Secano Has.</u> | <u>Regadio Has.</u> | <u>Total Has.</u> | <u>% respecto a la S. Provin.</u> |
| Abanilla           | -                  | 19                  | 19                | 2,5                               |
| Abarán             | -                  | 40                  | 40                | 5,3                               |
| Archena            | -                  | 2                   | 2                 | 0,3                               |
| Calasparra         | -                  | 12                  | 12                | 1,6                               |
| Caravaca           | -                  | 18                  | 18                | 2,4                               |
| Cehegín            | -                  | 80                  | 80                | 10,5                              |
| Cieza              | -                  | 172                 | 172               | 22,7                              |
| Fortuna            | -                  | 10                  | 10                | 1,3                               |
| <u>Jumilla</u>     | -                  | 178                 | <u>178</u>        | <u>23,6</u>                       |
| Lorca              | -                  | 90                  | 90                | 11,9                              |
| Moratalla          | -                  | 4                   | 4                 | 0,5                               |
| Mula               | -                  | 10                  | 10                | 1,3                               |
| Murcia             | -                  | 60                  | 60                | 7,9                               |
| Puerto Lumbreras   | -                  | 15                  | 15                | 2,0                               |
| Torres de Cotillas | -                  | 41                  | 41                | 5,4                               |
| Villanueva         | -                  | 3                   | 3                 | 0,4                               |
| Yecla              | -                  | 5                   | 5                 | 0,7                               |
| <b>TOTALES</b>     | -                  | 759                 | 759               | -                                 |

FRUTALES

1.977

ALBARICOQUERO

| <u>Municipio</u>   | <u>Secano Has.</u> | <u>Regadio Has.</u> | <u>Total Has.</u> | <u>% respecto a<br/>la S. Provin.</u> |
|--------------------|--------------------|---------------------|-------------------|---------------------------------------|
| Abanilla           | -                  | 10                  | 10                | 0,1                                   |
| Abarán             | -                  | 243                 | 243               | 2,4                                   |
| Albudeite          | -                  | 25                  | 25                | 0,3                                   |
| Alcantarilla       | -                  | 10                  | 10                | 0,1                                   |
| Aledo              | -                  | 2                   | 2                 | -                                     |
| Alguazas           | -                  | 189                 | 189               | 1,9                                   |
| Alhama             | -                  | 25                  | 25                | 0,2                                   |
| Archena            | -                  | 303                 | 303               | 3,0                                   |
| Beniel             | -                  | 21                  | 21                | 0,2                                   |
| Blanca             | -                  | 91                  | 91                | 0,9                                   |
| Bullas             | 160                | 43                  | 203               | 2,0                                   |
| Calasparra         | -                  | 215                 | 215               | 2,1                                   |
| Campos del Rio     | -                  | 70                  | 70                | 0,7                                   |
| Caravaca           | 20                 | 980                 | 1.000             | 9,9                                   |
| Cehegín            | -                  | 785                 | 785               | 7,8                                   |
| Ceutí              | -                  | 196                 | 196               | 1,9                                   |
| Cieza              | -                  | 1.476               | 1.476             | 14,6                                  |
| Fortuna            | -                  | 11                  | 11                | 0,1                                   |
| Jumilla            | -                  | 210                 | 210               | 2,1                                   |
| Librilla           | -                  | 5                   | 5                 | -                                     |
| Lorca              | -                  | 382                 | 382               | 3,8                                   |
| Lorquí             | -                  | 321                 | 321               | 3,2                                   |
| Molina de Segura   | 17                 | 225                 | 242               | 2,4                                   |
| Moratala           | 248                | 1.040               | 1.288             | 12,7                                  |
| Mula               | 290                | 1.120               | 1.410             | 13,9                                  |
| Murcia             | 30                 | 300                 | 330               | 3,3                                   |
| Ojós               | -                  | 23                  | 23                | 0,2                                   |
| Pliego             | 1                  | 570                 | 571               | 5,6                                   |
| Puerto Lumbreras   | -                  | 100                 | 100               | 1,0                                   |
| Torres de Cotillas | -                  | 203                 | 203               | 2,0                                   |
| Ulea               | -                  | 14                  | 14                | 0,1                                   |
| Villanueva         | -                  | 150                 | 150               | 1,5                                   |
| <b>TOTALES</b>     | <b>766</b>         | <b>9.358</b>        | <b>10.124</b>     | <b>-</b>                              |

FRUTALES

1.977

MELOCOTONERO

| <u>Municipio</u>   | <u>Secano Has.</u> | <u>Regadio Has.</u> | <u>Total Has.</u> | <u>% respecto a<br/>la S. Provin.</u> |
|--------------------|--------------------|---------------------|-------------------|---------------------------------------|
| Abanilla           | -                  | 11                  | 11                | 0,1                                   |
| Abarán             | -                  | 557                 | 557               | 6,2                                   |
| Alcantarilla       | -                  | 26                  | 26                | 0,3                                   |
| Aledo              | -                  | 1                   | 1                 | -                                     |
| Alguazas           | -                  | 452                 | 452               | 5,0                                   |
| Alhama             | -                  | 51                  | 51                | 0,6                                   |
| Archena            | -                  | 40                  | 40                | 0,4                                   |
| Beniel             | -                  | 20                  | 20                | 0,2                                   |
| Blanca             | -                  | 200                 | 200               | 2,2                                   |
| Bullas             | -                  | 17                  | 17                | 0,2                                   |
| Calasparra         | -                  | 75                  | 75                | 0,8                                   |
| Caravaca           | -                  | 50                  | 50                | 0,6                                   |
| Cehegín            | -                  | 185                 | 185               | 2,1                                   |
| Ceutí              | -                  | 255                 | 255               | 2,8                                   |
| Cieza              | -                  | 3.060               | 3.060             | 33,9                                  |
| Fortuna            | -                  | 33                  | 33                | 0,4                                   |
| Fuente Alamo       | -                  | 1                   | 1                 | -                                     |
| Jumilla            | -                  | 620                 | 620               | 6,9                                   |
| Librilla           | -                  | 35                  | 35                | 0,4                                   |
| Lorca              | -                  | 98                  | 98                | 1,1                                   |
| Lorquí             | -                  | 286                 | 286               | 3,2                                   |
| Molina de Segura   | 16                 | 330                 | 346               | 3,8                                   |
| Moratala           | -                  | 93                  | 93                | 1,0                                   |
| Mula               | 5                  | 306                 | 311               | 3,4                                   |
| Murcia             | -                  | 1.570               | 1.570             | 17,4                                  |
| Ojós               | -                  | 112                 | 11                | 1,2                                   |
| Pliego             | -                  | 18                  | 18                | 0,2                                   |
| Puerto Lumbreras   | -                  | 70                  | 70                | 0,8                                   |
| Ricote             | -                  | 2                   | 2                 | -                                     |
| S. Pedro Pinatar   | -                  | 19                  | 19                | 0,2                                   |
| Torres de Cotillas | -                  | 314                 | 314               | 3,5                                   |
| Totana             | -                  | 3                   | 3                 | -                                     |
| Ulea               | -                  | 67                  | 67                | 0,7                                   |
| Yecla              | -                  | 10                  | 10                | 0,1                                   |
| <b>TOTALES</b>     | <b>21</b>          | <b>8.997</b>        | <b>9.018</b>      | <b>-</b>                              |

FRUTALES

1.977

CIRUELO

| <u>Municipio</u>   | <u>Secano Has.</u> | <u>Regadio Has.</u> | <u>Total Has.</u> | <u>% respecto a<br/>la S. Provin.</u> |
|--------------------|--------------------|---------------------|-------------------|---------------------------------------|
| Abanilla           | -                  | 15                  | 15                | 0,9                                   |
| Abarán             | -                  | 134                 | 134               | 7,8                                   |
| Alcantarilla       | -                  | 4                   | 4                 | 0,2                                   |
| Archena            | -                  | 30                  | 30                | 1,7                                   |
| Blanca             | -                  | 30                  | 30                | 1,7                                   |
| Calasparra         | -                  | 87                  | 87                | 5,1                                   |
| Caravaca           | -                  | 20                  | 20                | 1,2                                   |
| Celebrin           | -                  | 220                 | 220               | 12,8                                  |
| Ceuti              | -                  | 82                  | 82                | 4,8                                   |
| <u>Cieza</u>       | -                  | 541                 | <u>541</u>        | <u>31,5</u>                           |
| Fortuna            | -                  | 3                   | 3                 | 0,2                                   |
| Fuente Alamo       | -                  | 10                  | 10                | 0,6                                   |
| Jumilla            | -                  | 10                  | 10                | 0,6                                   |
| Librilla           | -                  | 2                   | 2                 | 0,1                                   |
| Lorquí             | -                  | 138                 | 138               | 8,0                                   |
| Molina de Segura   | -                  | 49                  | 49                | 2,9                                   |
| Moratalla          | -                  | 20                  | 20                | 1,2                                   |
| Mula               | -                  | 11                  | 11                | 0,6                                   |
| Murcia             | -                  | 205                 | 205               | 11,9                                  |
| Pliego             | -                  | 5                   | 5                 | 0,3                                   |
| Puerto Lumbreras   | -                  | 15                  | 15                | 0,9                                   |
| Torres de Cotillas | -                  | 43                  | 43                | 2,5                                   |
| Villanueva         | -                  | 44                  | 44                | 2,6                                   |
| <b>TOTALES</b>     | -                  | <b>1.718</b>        | <b>1.718</b>      | -                                     |

FRUTALES

1.977

A L M E N D R O

| <u>Municipio</u>   | <u>Secano Has.</u> | <u>Regadio Has.</u> | <u>Total Has.</u> | <u>% respecto a<br/>la S. Provin.</u> |
|--------------------|--------------------|---------------------|-------------------|---------------------------------------|
| Abanilla           | 2.280              | 1.100               | 3.380             | 5,8                                   |
| Abarán             | 118                | 61                  | 179               | 0,3                                   |
| Aguilas            | 108                | -                   | 108               | 0,2                                   |
| Albudeite          | 80                 | -                   | 80                | 0,1                                   |
| Alcantarilla       | 2                  | -                   | 2                 | -                                     |
| Aledo              | 1.985              | 6                   | 1.991             | 3,4                                   |
| Alguazas           | 12                 | -                   | 12                | -                                     |
| Alhama             | 872                | 941                 | 1.813             | 3,1                                   |
| Archena            | 4                  | -                   | 4                 | -                                     |
| Blanca             | 210                | 17                  | 227               | 0,4                                   |
| Bullas             | 725                | -                   | 725               | 1,2                                   |
| Calasparra         | 475                | 13                  | 488               | 0,8                                   |
| Campos del Rio     | 270                | -                   | 270               | 0,5                                   |
| Caravaca           | 1.190              | -                   | 1.190             | 2,0                                   |
| Cartagena          | 938                | -                   | 938               | 1,6                                   |
| Cehegín            | 955                | -                   | 955               | 1,6                                   |
| Cieza              | 113                | 392                 | 505               | 0,9                                   |
| Fortuna            | 2.120              | -                   | 2.120             | 3,6                                   |
| Fuente Álamo       | 4.100              | -                   | 4.100             | 7,0                                   |
| Jumilla            | 372                | 28                  | 400               | 0,7                                   |
| Librilla           | 465                | 660                 | 1.125             | 1,9                                   |
| Lorca              | 4.010              | 970                 | 4.980             | 8,5                                   |
| Mazarrón           | 1.250              | 800                 | 2.050             | 3,5                                   |
| Molina de Segura   | 840                | -                   | 840               | 1,4                                   |
| Moratalla          | 2.620              | 85                  | 2.705             | 4,6                                   |
| Mula               | 1.937              | 84                  | 2.021             | 3,4                                   |
| <u>Murcia</u>      | <u>13.300</u>      | <u>800</u>          | <u>14.100</u>     | <u>24,1</u>                           |
| Ojós               | 101                | -                   | 101               | 0,2                                   |
| Pliego             | 298                | 3                   | 301               | 0,5                                   |
| Puerto Lumbreras   | 3.400              | 540                 | 3.940             | 6,7                                   |
| Ricote             | 572                | -                   | 572               | 1,0                                   |
| San Javier         | 95                 | -                   | 95                | 0,2                                   |
| S. Pedro Pinatar   | 12                 | 46                  | 58                | 0,1                                   |
| Torre Pacheco      | 1.962              | -                   | 1.962             | 3,3                                   |
| Torres de Cotillas | 198                | 16                  | 214               | 0,4                                   |
| Totana             | 470                | 1.460               | 1.930             | 3,3                                   |
| Ulea               | 112                | -                   | 112               | 0,2                                   |
| Villanueva         | 4                  | -                   | 4                 | -                                     |
| Yecla              | 1.800              | 205                 | 2.005             | 3,4                                   |
| <b>TOTALES</b>     | <b>50.375</b>      | <b>8.227</b>        | <b>58.602</b>     | <b>-</b>                              |

VIÑEDO

1.977

VIÑEDO UVA DE MESA

| <u>Municipio</u>   | <u>Secano Has.</u> | <u>Regadio Has.</u> | <u>Total Has.</u> | <u>% respecto a<br/>la S. Provin.</u> |
|--------------------|--------------------|---------------------|-------------------|---------------------------------------|
| Abanilla           | -                  | 24                  | 24                | 0,6                                   |
| Abarán             | -                  | 482                 | 482               | 12,0                                  |
| Aledo              | -                  | 34                  | 34                | 0,9                                   |
| Alguazas           | -                  | 29                  | 29                | 0,7                                   |
| <u>Alhama</u>      | -                  | 1.200               | <u>1.200</u>      | <u>29,9</u>                           |
| Archena            | -                  | 2                   | 2                 | -                                     |
| Beniel             | 1                  | -                   | 1                 | -                                     |
| Blanca             | -                  | 60                  | 60                | 1,5                                   |
| Calasparra         | -                  | 3                   | 3                 | 0,1                                   |
| Cartagena          | -                  | 72                  | 72                | 1,8                                   |
| Cehegín            | 20                 | 10                  | 30                | 0,7                                   |
| Ceuti              | -                  | 2                   | 2                 | -                                     |
| Cieza              | -                  | 302                 | 302               | 7,5                                   |
| Fortuna            | -                  | 36                  | 36                | 0,9                                   |
| Fuente Alamo       | -                  | 75                  | 75                | 1,9                                   |
| Jumilla            | -                  | 168                 | 168               | 4,2                                   |
| Librilla           | -                  | 214                 | 214               | 5,3                                   |
| Lorca              | -                  | 46                  | 46                | 1,1                                   |
| Mazarrón           | -                  | 60                  | 60                | 1,5                                   |
| Molina de Segura   | -                  | 35                  | 35                | 0,9                                   |
| Moratalla          | -                  | 13                  | 13                | 0,3                                   |
| Murcia             | 1                  | 430                 | 431               | 10,7                                  |
| Puerto Lumbreras   | -                  | 40                  | 40                | 1,0                                   |
| Ricote             | -                  | 1                   | 1                 | -                                     |
| San Javier         | -                  | 56                  | 56                | 1,4                                   |
| S. Pedro Pinatar   | -                  | 6                   | 6                 | 0,1                                   |
| Torres de Cotillás | -                  | 280                 | 280               | 7,0                                   |
| Totana             | -                  | 310                 | 310               | 7,7                                   |
| <b>TOTALES</b>     | <b>22</b>          | <b>3.990</b>        | <b>4.012</b>      | <b>-</b>                              |

SUPERFICIE PROVINCIAL POR VARIEDADES

FRUTALES

| <u>Especie</u> | <u>Variedad</u>  | <u>Superficie Has.</u> | <u>%</u> | <u>Superficie Has.</u> |
|----------------|--|------------------------|----------|------------------------|
| Albaricoquero  | Búlida   | 7.939                  | 78,4     |                        |
| "              | Clases   | 1.410                  | 13,9     |                        |
| "              | Real Fino  | 775                    | 7,7      | <u>10.124</u>          |
| Ciruelo        | Golden Japan   | 410                    | 23,9     |                        |
| " "            | Santa Rosa   | 988                    | 57,5     |                        |
| " "            | Cludia y otras   | 320                    | 18,6     | <u>1.718</u>           |
| Manzano        | Starking Delicious   | 1.050                  | 36,3     |                        |
| "              | Red Delicious  | 740                    | 25,6     |                        |
| "              | Golden Delicious   | 518                    | 17,9     |                        |
| "              | Verde Doncella   | 240                    | 8,3      |                        |
| "              | Roja de Benejama   | 105                    | 3,6      |                        |
| "              | Reineta  | 70                     | 2,4      |                        |
| "              | Otras Variedades   | 170                    | 5,9      | <u>2.893</u>           |
| Melocotonero   | Maruja   | 3.265                  | 36,2     |                        |
| "              | Jerónimo   | 3.305                  | 36,7     |                        |
| "              | Calabacero y Campillo  | 1.158                  | 12,8     |                        |
| "              | Cardinal y Dixi-Red, etc.  | 347                    | 3,8      |                        |
| "              | Paraguay   | 876                    | 9,7      |                        |
| "              | Otras Variedades   | 67                     | 0,8      | <u>9.018</u>           |
| Peral          | Limonera   | 115                    | 15,2     |                        |
| "              | Ercilini   | 244                    | 32,1     |                        |
| "              | De Agua o Blanquilla   | 190                    | 25,0     |                        |
| "              | Otras Variedades   | 210                    | 27,7     | <u>759</u>             |
| Uva de Mesa    | Ohanes   | 2.413                  | 60,2     |                        |
| "              | Napoleón (D. Mariano)  | 1.044                  | 26,0     |                        |
| "              | Italia   | 278                    | 6,9      |                        |
| "              | Dominga  | 206                    | 5,1      |                        |
| "              | Otras (Cardinal, Aledo, Sul-<br>tanina, Alfonso La-<br>vallée, etc.) | 71                     | 1,8      | 4.012                  |

VIÑEDO

1.977

VIÑEDOUVA PARA VINO

| <u>Municipio</u> | <u>Secano Has.</u> | <u>Regadio Has.</u> | <u>Total Has.</u> | <u>% respecto a<br/>la S. Provin.</u> |
|------------------|--------------------|---------------------|-------------------|---------------------------------------|
| Abanilla         | 3.270              | -                   | 3.270             | 5,1                                   |
| Abarán           | 129                | 58                  | 187               | 0,3                                   |
| Aledo            | 52                 | -                   | 52                | 0,1                                   |
| Bullas           | 1.422              | -                   | 1.422             | 2,2                                   |
| Calasparra       | 13                 | -                   | 13                | -                                     |
| Caravaca         | 50                 | 18                  | 68                | 0,1                                   |
| Cartagena        | 199                | -                   | 199               | 0,3                                   |
| Cehegín          | 300                | 10                  | 310               | 0,5                                   |
| Ceutí            | 473                | 2                   | 475               | 0,7                                   |
| Fortuna          | 310                | -                   | 310               | 0,5                                   |
| Fuente Alamo     | 55                 | -                   | 55                | 0,1                                   |
| Jumilla          | 26,500             | -                   | 26.500            | 41,2                                  |
| Lorca            | 855                | -                   | 855               | 1,3                                   |
| Molina de Segura | 265                | -                   | 265               | 0,4                                   |
| Moratalla        | 251                | 38                  | 289               | 0,4                                   |
| Mula             | 470                | 2                   | 472               | 0,7                                   |
| Murcia           | 10 2               | -                   | 102               | 0,2                                   |
| Pliego           | 12                 | -                   | 12                | -                                     |
| Puerto Lumbreras | 2                  | 6                   | 8                 | -                                     |
| Ricote           | 410                | -                   | 410               | 0,6                                   |
| <u>Yecla</u>     | 28.400             | 600                 | <u>29.000</u>     | <u>45,1</u>                           |
| <b>TOTALES</b>   | <b>63.540</b>      | <b>734</b>          | <b>64.274</b>     | <b>-</b>                              |



| <u>OLIVAR</u>      | 1.977              | <u>OLIVAR DE ACEITUNA DE MESA</u> |                   |                                   |
|--------------------|--------------------|-----------------------------------|-------------------|-----------------------------------|
| <u>Municipio</u>   | <u>Secano Has.</u> | <u>Regadio Has.</u>               | <u>Total Has.</u> | <u>% respecto a la S. Provin.</u> |
| Abanilla           | -                  | 7                                 | 7                 | 0,5                               |
| Abarán             | 50                 | 5                                 | 55                | 4,1                               |
| Alcantarilla       | 2                  | -                                 | 2                 | 0,1                               |
| Aledo              | 5                  | -                                 | 5                 | 0,4                               |
| Alguazas           | 2                  | -                                 | 2                 | 0,1                               |
| Archena            | 1                  | 4                                 | 1                 | 0,1                               |
| Cehegín            | 10                 | 10                                | 20                | 1,5                               |
| Cieza              | -                  | 212                               | 212               | 15,9                              |
| Fortuna            | 17                 | 10                                | 27                | 2,0                               |
| Fuente Alamo       | -                  | 3                                 | 3                 | 0,2                               |
| Jumilla            | 40                 | 150                               | 190               | 14,2                              |
| Librilla           | 21                 | 1                                 | 22                | 1,6                               |
| Molina de Segura   | 20                 | -                                 | 20                | 1,5                               |
| Moratalla          | 10                 | 12                                | 22                | 1,6                               |
| <u>Murcia</u>      | 730                | 10                                | <u>740</u>        | <u>55,3</u>                       |
| Torres de Cotillas | 8                  | -                                 | 8                 | 0,6                               |
| La Unión           | 1                  | -                                 | 1                 | 0,1                               |
| <b>TOTALES</b>     | <b>917</b>         | <b>420</b>                        | <b>1.337</b>      | <b>-</b>                          |

OLIVAR

1.977

OLIVAR ACEITUNA DE ACEITE

| <u>Municipio</u>   | <u>Secano Has.</u> | <u>Regadio Has.</u> | <u>Total Has.</u> | <u>% respecto a<br/>la S. Provin.</u> |
|--------------------|--------------------|---------------------|-------------------|---------------------------------------|
| Abanilla           | 195                | 225                 | 420               | 3,0                                   |
| Abarán             | 200                | 15                  | 215               | 1,5                                   |
| Albudeite          | 52                 | -                   | 52                | 0,4                                   |
| Aledo              | 16                 | -                   | 16                | 0,1                                   |
| Alhama             | 123                | 50                  | 173               | 1,2                                   |
| Archena            | 1                  | -                   | 1                 | -                                     |
| Beniel             | 28                 | -                   | 28                | 0,2                                   |
| Blanca             | 10                 | -                   | 10                | 0,1                                   |
| Bullas             | 20                 | -                   | 20                | 0,1                                   |
| Calasparra         | 147                | 262                 | 409               | 2,9                                   |
| Campos del Rio     | 92                 | -                   | 92                | 0,7                                   |
| Caravaca           | 84                 | 15                  | 99                | 0,7                                   |
| Cartagena          | 261                | 2                   | 263               | 1,9                                   |
| Cehegín            | 205                | 100                 | 305               | 2,2                                   |
| Cieza              | 45                 | 30                  | 75                | 0,5                                   |
| Fortuna            | 402                | 15                  | 417               | 3,0                                   |
| Fuente Alamo       | 200                | 35                  | 235               | 1,7                                   |
| <u>Jumilla</u>     | <u>2.980</u>       | <u>290</u>          | <u>3.270</u>      | <u>23,4</u>                           |
| Librilla           | 37                 | -                   | 37                | 0,3                                   |
| Lorca              | 1.300              | 265                 | 1.569             | 11,2                                  |
| Lorquí             | 2                  | -                   | 2                 | -                                     |
| Mazarrón           | 30                 | 10                  | 40                | 0,3                                   |
| Molina de Segura   | 600                | -                   | 600               | 4,3                                   |
| Moratalla          | 612                | 672                 | 1.284             | 9,2                                   |
| Mula               | 366                | 25                  | 391               | 2,8                                   |
| Murcia             | 2.000              | 40                  | 2.040             | 14,6                                  |
| Ojós               | 160                | -                   | 160               | 1,1                                   |
| Pliego             | 16                 | 4                   | 20                | 0,1                                   |
| Puerto Lumbreras   | 10                 | -                   | 10                | 0,1                                   |
| Ricote             | 87                 | -                   | 87                | 0,6                                   |
| San Javier         | 50                 | -                   | 50                | 0,4                                   |
| Torre Pacheco      | 104                | -                   | 104               | 0,7                                   |
| Torres de Cotillas | 72                 | -                   | 72                | 0,5                                   |
| Totana             | 12                 | 20                  | 32                | 0,2                                   |
| Ulea               | 215                | -                   | 215               | 1,5                                   |
| Villanueva         | 5                  | -                   | 5                 | -                                     |
| Yecla              | 820                | 320                 | 1.140             | 8,2                                   |
| S. Pedro Pinatar   | -                  | 1                   | 1                 | -                                     |
| <b>TOTALES</b>     | <b>11.559</b>      | <b>2.396</b>        | <b>13.955</b>     |                                       |

CENSO DE MAQUINARIA

AGRICOLA EN USO

=====

(1º de Julio 1.977)

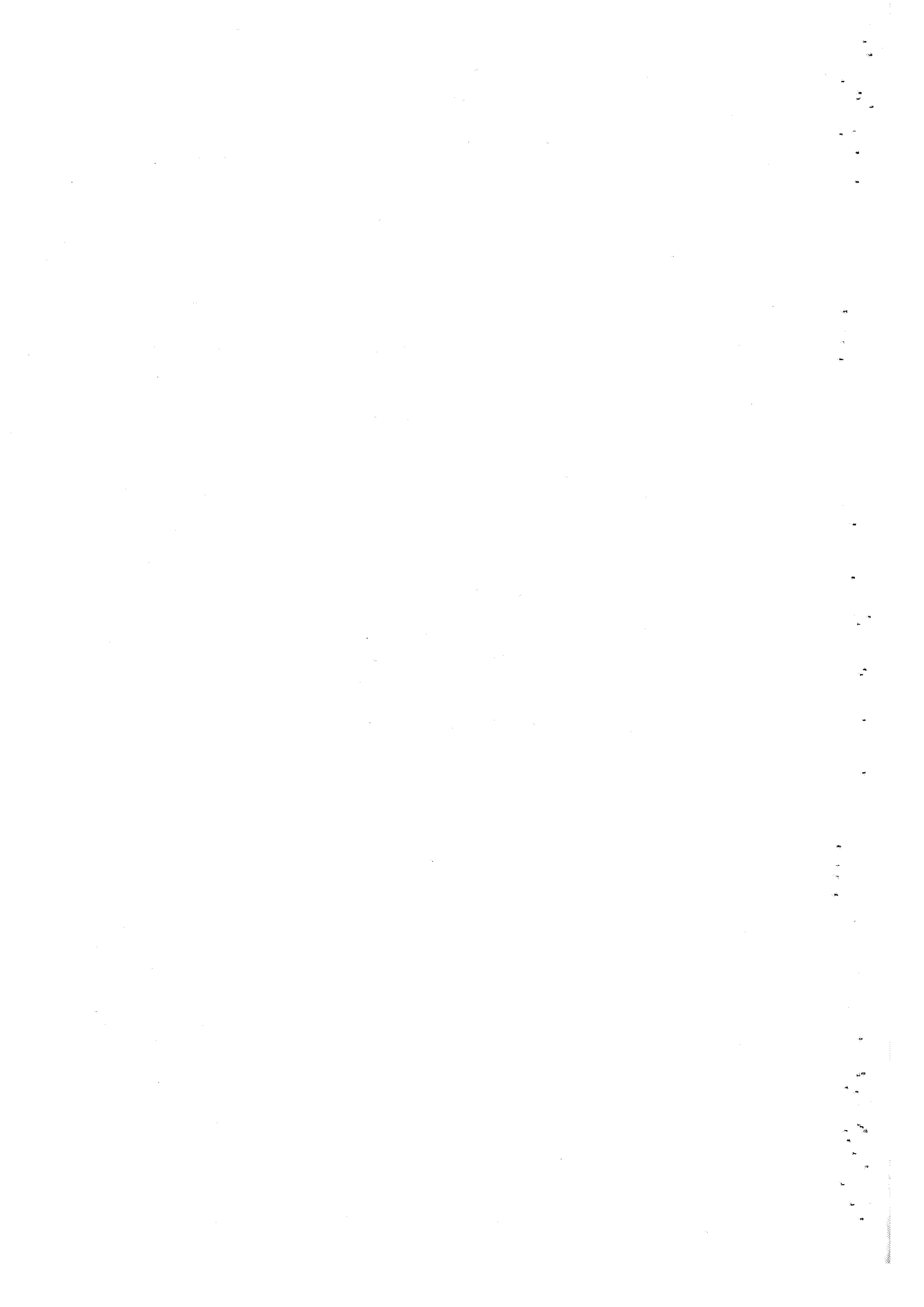

MOTORES

| Municipio            | PARA RIEGO   |              | PARA OTROS USOS |            |
|----------------------|--------------|--------------|-----------------|------------|
|                      |              |              | AGRICOLAS       |            |
|                      | De explosión | Eléctricos   | De explosión    | Eléctricos |
| Abanilla             | 8            | 21           | 6               | -          |
| Abarán               | 10           | 49           | 139             | 43         |
| Aguilas              | 169          | 102          | -               | -          |
| Albudeite            | 25           | 2            | 1               | -          |
| Alcantarilla         | 8            | 40           | -               | -          |
| Aledo                | 4            | 5            | -               | -          |
| Alguzas              | 17           | 15           | 35              | -          |
| Alhama               | 45           | 85           | 4               | -          |
| Archena              | 11           | 20           | -               | -          |
| Beniel               | 33           | -            | -               | 24         |
| Blanca               | 32           | 2            | -               | -          |
| Bullas               | 18           | 3            | -               | 2          |
| Calasparra           | 80           | 10           | 11              | 7          |
| Campos del Rio       | 2            | 4            | -               | -          |
| Caravaca             | 105          | 16           | -               | -          |
| Cartagena            | 153          | 630          | -               | 293        |
| Cehegín              | 75           | 8            | 20              | -          |
| Ceuti                | 4            | 11           | 2               | -          |
| Cieza                | 55           | 69           | -               | -          |
| Fortuna              | -            | -            | 9               | -          |
| Fuente Alamo         | 35           | 190          | 5               | 40         |
| Jumilla              | 8            | 7            | -               | -          |
| Librilla             | 11           | 7            | -               | -          |
| Lorca                | 180          | 17           | -               | -          |
| Lorquí               | 1            | 9            | -               | -          |
| Mazarrón             | 412          | 92           | -               | -          |
| Molina de Segura     | -            | 16           | -               | -          |
| Moratalla            | 32           | 6            | 4               | 18         |
| Mula                 | 125          | 6            | 65              | 4          |
| Murcia               | 85           | 230          | 12              | 170        |
| Ojós                 | 3            | 6            | -               | -          |
| Pliego               | 8            | 12           | -               | -          |
| Puerto Lumbreras     | 4            | 24           | -               | -          |
| Ricote               | 9            | 2            | 1               | -          |
| San Javier           | 10           | 130          | -               | 196        |
| S. Pedro del Pinatar | 10           | 9            | 14              | 7          |
| Torre Pacheco        | 96           | 166          | 105             | 140        |
| Torres de Cotillas   | 1            | 20           | -               | -          |
| Totana               | 17           | 49           | -               | -          |
| Ulea                 | 6            | 6            | -               | -          |
| La Unión             | 10           | 9            | -               | 4          |
| Villanueva           | -            | 10           | -               | -          |
| Yecla                | 9            | 75           | 5               | 6          |
| <b>TOTALES</b>       | <b>1.926</b> | <b>2.190</b> | <b>438</b>      | <b>954</b> |

TRACTORES

## DE CADENAS U ORUGAS

| Municipio          | De menos de<br>25 C.V. | DE 25 a 59<br>C.V. | De 60 a 70<br>C.V. | e más de<br>80 C.V. |
|--------------------|------------------------|--------------------|--------------------|---------------------|
| Abanilla           | -                      | 1                  | 1                  | 5                   |
| Abarán             | 2                      | 10                 | -                  | -                   |
| Aguilas            | 1                      | 11                 | 3                  | 3                   |
| Alguazas           | 6                      | 5                  | -                  | -                   |
| Alhama             | -                      | 1                  | 2                  | 2                   |
| Archena            | -                      | 1                  | -                  | -                   |
| Beniel             | -                      | 3                  | 1                  | -                   |
| Blanca             | -                      | 2                  | -                  | -                   |
| Bullas             | -                      | 2                  | -                  | -                   |
| Calasparra         | -                      | 1                  | 1                  | -                   |
| Caravaca           | -                      | 2                  | -                  | -                   |
| Cartagena          | 4                      | 11                 | 8                  | 3                   |
| Cehegín            | 1                      | 1                  | -                  | 2                   |
| Ceutí              | -                      | -                  | -                  | 3                   |
| Cieza              | 9                      | 37                 | 13                 | 10                  |
| Fuente Alamo       | 1                      | 6                  | 2                  | 8                   |
| Jumilla            | -                      | 12                 | 1                  | -                   |
| Librilla           | -                      | 1                  | -                  | 1                   |
| Lorca              | 5                      | 36                 | 12                 | 10                  |
| Mazarrón           | 12                     | 12                 | 1                  | -                   |
| Molina de Segura   | -                      | 1                  | -                  | 1                   |
| Moratala           | -                      | 2                  | 1                  | 9                   |
| Mula               | -                      | 2                  | -                  | 2                   |
| Murcia             | 18                     | 44                 | 10                 | 10                  |
| Ojós               | -                      | 5                  | 4                  | -                   |
| Puerto Lumbreras   | -                      | 4                  | 2                  | 6                   |
| Sán Javier         | -                      | 1                  | -                  | -                   |
| S. Pedro Pinatar   | -                      | 3                  | 1                  | -                   |
| Torre Pacheco      | -                      | 5                  | 1                  | 6                   |
| Torres de Cotillas | -                      | -                  | -                  | 6                   |
| Ulea               | -                      | 1                  | -                  | -                   |
| Yecla              | 1                      | 11                 | 1                  | -                   |
| Pliego             | -                      | -                  | -                  | 5                   |
| <b>TOTALES</b>     | <b>60</b>              | <b>234</b>         | <b>65</b>          | <b>92</b>           |

TRACTORES

| Municipio          | DE RUEDAS              |                     |                     |                      | Motocultores,<br>Motofresadoras,<br>Motoguadañadoras,<br>Motosegadoras,<br>etc. |
|--------------------|------------------------|---------------------|---------------------|----------------------|---|
|                    | De menos de<br>25 C.V. | De 25 a 59<br>C. V. | De 60 a 79<br>C. V. | De más de<br>80 C.V. |   |
| Abanilla           | 27                     | 124                 | 94                  | 10                   | 119   |
| Abarán             | 4                      | 20                  | -                   | -                    | 225   |
| Aguilas            | 2                      | 27                  | 33                  | 1                    | 18  |
| Albudeite          | -                      | 2                   | 5                   | -                    | 41  |
| Alcantarilla       | -                      | 7                   | 10                  | -                    | 50  |
| Aledo              | -                      | 16                  | 1                   | 1                    | 40  |
| Alguazas           | 4                      | 11                  | 3                   | -                    | 91  |
| Alhama             | 25                     | 155                 | 47                  | 10                   | 527   |
| Archena            | -                      | 6                   | -                   | 8                    | 245   |
| Beniel             | 5                      | 9                   | 7                   | 2                    | 76  |
| Blanca             | 6                      | 20                  | 7                   | -                    | 162   |
| Bullas             | 27                     | 86                  | 31                  | -                    | 244   |
| Calasparra         | 10                     | 54                  | 4                   | 1                    | 116   |
| Campos del Rio     | -                      | 9                   | 14                  | -                    | 36  |
| Caravaca           | 16                     | 167                 | 125                 | 29                   | 182   |
| Cartagena          | 41                     | 515                 | 140                 | 8                    | 456   |
| Cehegín            | 5                      | 75                  | 30                  | -                    | 303   |
| Ceuti              | -                      | 4                   | 2                   | -                    | 232   |
| Cieza              | 28                     | 92                  | 20                  | 20                   | 583   |
| Fortuna            | 13                     | 60                  | 46                  | 1                    | 65  |
| Fuente Alamo       | 3                      | 90                  | 77                  | 21                   | 54  |
| Jumilla            | 10                     | 641                 | 61                  | 13                   | 246   |
| Librilla           | 4                      | 47                  | 14                  | 2                    | 264   |
| Lorca              | 116                    | 445                 | 516                 | 11                   | 851   |
| Lorquí             | 16                     | 6                   | 2                   | -                    | 107   |
| Mazarrón           | 3                      | 135                 | 64                  | 1                    | 167   |
| Molina de Segura   | 11                     | 46                  | 20                  | 2                    | 266   |
| Moratalla          | 7                      | 225                 | 44                  | 11                   | 280   |
| Mula               | 4                      | 355                 | 68                  | 6                    | 498   |
| Murcia             | 93                     | 444                 | 256                 | 25                   | 1.680   |
| Ojós               | -                      | 5                   | 5                   | -                    | 19  |
| Pliego             | 4                      | 10                  | 14                  | 1                    | 195   |
| Puerto Lumbreras   | 2                      | 76                  | 37                  | 7                    | 69  |
| Ricote             | 1                      | 28                  | 4                   | -                    | 53  |
| San Javier         | 48                     | 51                  | 34                  | 12                   | 159   |
| S. Pedro Pinatar   | 7                      | 11                  | 8                   | 1                    | 61  |
| Torre Pacheco      | 15                     | 259                 | 135                 | 48                   | 153   |
| Torres de Cotillas | -                      | 14                  | 17                  | 21                   | 134   |
| Totana             | 13                     | 60                  | 72                  | 3                    | 503   |
| Ulea               | 2                      | 6                   | 5                   | -                    | 28  |
| La Unión           | 3                      | 2                   | 2                   | 2                    | 7   |
| Villanueva         | -                      | 7                   | 1                   | -                    | 22  |
| Yecla              | 19                     | 541                 | 230                 | 62                   | 250   |
| <b>TOTALES</b>     | <b>595</b>             | <b>4.963</b>        | <b>2.305</b>        | <b>340</b>           | <b>9.877</b>  |

EQUIPO DE LABOREO PARA TRACTOR

| MUNICIPIO          | Subsolado<br>res | Arados de<br>vertedera<br>o de dis-<br>cos. | Fresado<br>ras. | Gradas.      | Cultiva<br>dores. |
|--------------------|------------------|---|-----------------|--------------|-------------------|
| Abanilla           | 16               | 96  | 40              | 116          | 136               |
| Abarán             | 5                | 33  | 13              | 10           | 36                |
| Aguilas            | 35               | 49  | 8               | 48           | 49                |
| Albudeite          | -                | 7   | -               | 7            | -                 |
| Alcantarilla       | -                | 15  | 10              | 15           | -                 |
| Aledo              | 2                | 9   | -               | 6            | 6                 |
| Alguazas           | 2                | 15  | 10              | 12           | 15                |
| Alhama             | 15               | 201   | 90              | 238          | 91                |
| Archena            | 4                | 12  | -               | 12           | 1                 |
| Beniel             | 4                | 23  | 6               | 18           | 36                |
| Blanca             | -                | 25  | 10              | 13           | 9                 |
| Bullas             | 30               | 90  | 270             | 185          | 50                |
| Calasparra         | 33               | 60  | 14              | 51           | 48                |
| C. del Rio         | 6                | 17  | 6               | 17           | 5                 |
| Caravaca           | 70               | 220   | 20              | 245          | 80                |
| Cartagena          | 35               | 501   | 150             | 320          | 266               |
| Cehegín            | 19               | 103   | 16              | 55           | 89                |
| Ceuti              | 4                | 4   | 4               | 4            | 4                 |
| Cieza              | 25               | 175   | 73              | 124          | 123               |
| Fortuna            | -                | 99  | 17              | 102          | 38                |
| Fuente Alamo       | 55               | 130   | 30              | 120          | 120               |
| Jumilla            | 17               | 497   | 51              | 14           | 496               |
| Librilla           | 15               | 55  | 17              | 55           | -                 |
| Lorca              | 373              | 933   | 450             | 508          | 570               |
| Lorquí             | 8                | 20  | 15              | 30           | 12                |
| Mazarrón           | 22               | 191   | 12              | 87           | 55                |
| Molina de Segura   | -                | 50  | 30              | 29           | 23                |
| Moratalla          | 112              | 267   | 192             | 135          | 150               |
| Mula               | 55               | 306   | 341             | 265          | 259               |
| Murcia             | 208              | 565   | 300             | 460          | 380               |
| Ojós               | 3                | 10  | 3               | 7            | 4                 |
| Pliego             | 8                | 24  | 6               | 24           | 4                 |
| Puerto Lumbreras   | 29               | 70  | 60              | 30           | 105               |
| Ricote             | 2                | 22  | 10              | 18           | 2                 |
| San Javier         | 46               | 117   | 65              | 77           | 73                |
| S. Pedro Pinatar   | 11               | 27  | 15              | 23           | 12                |
| Torre Pacheco      | 230              | 404   | 106             | 103          | 409               |
| Torres de Cotillas | -                | 40  | 20              | 40           | 5                 |
| Totana             | 16               | 113   | 40              | 72           | 55                |
| Ulea               | 3                | 12  | 2               | 9            | 4                 |
| La Unión           | -                | 6   | 1               | 10           | 5                 |
| Yecla              | 97               | 476   | 61              | 316          | 320               |
| <b>TOTALES</b>     | <b>1.615</b>     | <b>6.089</b>                                | <b>2.584</b>    | <b>4.030</b> | <b>4.145</b>      |



EQUIPO DE SIEMBRA, ABONADO Y PROTECCION

(Para tractor o autopropulsado)

| Municipio          | Sembradoras de cereales y pratenses | Sembradoras de maíz, algodón, remolacha, etc. | Remolques distribuidores de estiércol | Abonadoras.  | Pulverizadores y espolvoreadores (Excluidos los de mochila sin motor). |
|--------------------|-------------------------------------|---|---------------------------------------|--------------|--|
| Abanilla           | -                                   | -   | -                                     | -            | 71   |
| Abarán             | 1                                   | -   | -                                     | 3            | 151  |
| Aguilas            | -                                   | -   | -                                     | -            | 50   |
| Albudeite          | 7                                   | -   | -                                     | -            | 1  |
| Alcantarilla       | -                                   | -   | -                                     | -            | 5  |
| Aledo              | 2                                   | -   | -                                     | -            | 2  |
| Alguazas           | -                                   | -   | -                                     | -            | 4  |
| Alhama             | 3                                   | -   | -                                     | 2            | 35   |
| Archena            | -                                   | -   | -                                     | -            | 45   |
| Beniel             | -                                   | -   | -                                     | -            | 23   |
| Blanca             | -                                   | -   | -                                     | 5            | 14   |
| Búllas             | 14                                  | -   | -                                     | 16           | 26   |
| Calasparra         | 18                                  | 5   | 14                                    | 8            | 34   |
| Campos del Rio     | 6                                   | -   | 2                                     | -            | 4  |
| Caravaca           | 80                                  | 5   | 2                                     | 155          | 28   |
| Cartagena          | 90                                  | 6   | 36                                    | 26           | 90   |
| Cehegín            | -                                   | -   | -                                     | 1            | 25   |
| Ceuti              | -                                   | -   | -                                     | -            | 19   |
| Cieza              | 110                                 | -   | 8                                     | 12           | 83   |
| Fortuna            | -                                   | -   | -                                     | -            | 2  |
| Fuente Alamo       | 40                                  | -   | 7                                     | 20           | 35   |
| Jumilla            | 181                                 | -   | 17                                    | 183          | 40   |
| Librilla           | 2                                   | -   | 4                                     | 7            | 54   |
| Lorca              | 211                                 | -   | 39                                    | 219          | 125  |
| Lorquí             | -                                   | -   | -                                     | -            | 4  |
| Mazarrón           | 30                                  | -   | 7                                     | 6            | 150  |
| Molina de Segura   | -                                   | -   | -                                     | -            | 38   |
| Moratalla          | 38                                  | -   | 10                                    | 43           | 39   |
| Mula               | 271                                 | -   | -                                     | 49           | 70   |
| Murcia             | 90                                  | 30  | 45                                    | 110          | 475  |
| Pliego             | 1                                   | -   | -                                     | 1            | 43   |
| Puerto Lumbreras   | 20                                  | -   | -                                     | 6            | 35   |
| Ricote             | 2                                   | -   | -                                     | 2            | 4  |
| San Javier         | 20                                  | -   | 19                                    | 28           | 50   |
| S. Pedro Pinatar   | 10                                  | -   | 5                                     | -            | 25   |
| Torre Pacheco      | 230                                 | 3   | 79                                    | 129          | 73   |
| Torres de Cotillas | -                                   | -   | 5                                     | -            | 10   |
| Totana             | -                                   | -   | -                                     | -            | 90   |
| Ulea               | -                                   | -   | -                                     | -            | 2  |
| La Unión           | -                                   | -   | 2                                     | 1            | -  |
| Villanueva         | -                                   | -   | -                                     | -            | 5  |
| Yecla              | 93                                  | -   | 32                                    | 123          | 97   |
| <b>TOTALES</b>     | <b>1.570</b>                        | <b>49</b>                                     | <b>333</b>                            | <b>1.155</b> | <b>2.176</b>   |

EQUIPO DE RECOLECCION

(Para tractor o autopropulsado)

| Municipio         | Segadoras<br>de forraje. | Regadoras<br>-Empacadoras. | Cosechadoras<br>de forraje. | Segadoras-<br>agavilladoras y<br>ataadoras. | Cosechadoras<br>de Cereales<br>Automotrices. |
|-------------------|--------------------------|----------------------------|-----------------------------|---|--|
| Abanilla          | -                        | -                          | -                           | -   | 1  |
| Abarán            | 1                        | -                          | -                           | 3   | -  |
| Alhama            | 1                        | -                          | -                           | -   | -  |
| Bullas            | 2                        | 1                          | -                           | -   | 23   |
| Calasparra        | 8                        | 2                          | -                           | 22  | 13   |
| Caravaca          | 23                       | 40                         | 3                           | -   | 88   |
| Cartagena         | 45                       | 18                         | 26                          | 14  | 27   |
| Cehegín           | -                        | -                          | -                           | -   | 3  |
| Ceuti             | 3                        | -                          | -                           | -   | -  |
| Cieza             | 6                        | 10                         | -                           | -   | 10   |
| Fuente Alamo      | 10                       | 6                          | -                           | -   | 12   |
| Jumilla           | 2                        | 7                          | 1                           | -   | 13   |
| Librilla          | -                        | -                          | -                           | 8   | -  |
| Lorca             | 44                       | 97                         | 36                          | -   | 33   |
| Lorquí            | -                        | -                          | -                           | -   | -  |
| Mazarrón          | -                        | -                          | 4                           | -   | 3  |
| Molina de Segura  | -                        | -                          | -                           | 2   | 6  |
| Moratala          | 3                        | -                          | -                           | 3   | 22   |
| Mula              | -                        | 12                         | -                           | 32  | 15   |
| Murcia            | 20                       | 50                         | 10                          | 9   | 10   |
| Puerto Lumbreras  | 9                        | 8                          | 6                           | -   | 2  |
| Ricote            | -                        | -                          | -                           | -   | 1  |
| San Javier        | 8                        | 10                         | -                           | 19  | 5  |
| San Pedro Pinatar | 3                        | 2                          | -                           | 2   | -  |
| Torre Pacheco     | 19                       | 80                         | 24                          | 20  | 39   |
| Totana            | 10                       | 14                         | -                           | -   | 14   |
| La Unión          | 1                        | -                          | -                           | 1   | -  |
| Yecla             | 2                        | 37                         | -                           | 37  | 30   |
| <b>TOTALES</b>    | <b>220</b>               | <b>394</b>                 | <b>110</b>                  | <b>172</b>                                  | <b>370</b>                                   |

EQUIPO DE RECOLECCION

(Para tractor o autopropulsado)

| Municipio            | Recogedoras - de mazos. | Arrancadoras - de remolacha - para Tractor. | Cosechadoras de remolacha. | Arrancadoras de patata - para tractor. | Cosechadoras de patata (ensacadora). |
|----------------------|-------------------------|---|----------------------------|--|--------------------------------------|
| Calasparra           | 1                       | 2   | 4                          | 3                                      | 1                                    |
| Lorca                | -                       | -   | -                          | 19                                     | -                                    |
| Molina de Segura     | -                       | -   | -                          | 6                                      | -                                    |
| Murcia               | -                       | -   | -                          | 25                                     | -                                    |
| S. Pedro del Pinatar | -                       | -   | -                          | 2                                      | -                                    |
| TOTALES              | 1                       | 2   | 4                          | 55                                     | 1                                    |

EQUIPO AUXILIAR

| Municipio          | Cargadores<br>mecánicos<br>de tractor. | Carros<br>Agríco<br>las. | Remol--<br>ques de<br>tractor. | Elevadores<br>mecánicos<br>de grano. | Ensilado-<br>ras mecá-<br>nicas. |
|--------------------|--|--------------------------|--------------------------------|--------------------------------------|----------------------------------|
| Abanilla           | -                                      | 60                       | 154                            | -                                    | -                                |
| Abarán             | -                                      | 4                        | 18                             | -                                    | -                                |
| Aguilas            | -                                      | 5                        | 46                             | -                                    | -                                |
| Albudeite          | -                                      | -                        | 5                              | -                                    | -                                |
| Alcantarilla       | -                                      | 14                       | 11                             | -                                    | -                                |
| Aledo              | -                                      | -                        | 10                             | -                                    | -                                |
| Alguazas           | -                                      | 13                       | 15                             | -                                    | -                                |
| Alhama             | -                                      | 30                       | 128                            | -                                    | -                                |
| Archena            | -                                      | 18                       | 10                             | -                                    | -                                |
| Beniel             | -                                      | 19                       | 12                             | 3                                    | -                                |
| Blanca             | 1                                      | 3                        | 30                             | -                                    | -                                |
| Bullas             | -                                      | 6                        | 249                            | -                                    | -                                |
| Calasparra         | 5                                      | 26                       | 59                             | 8                                    | 1                                |
| Campos del Rio     | -                                      | 1                        | 12                             | -                                    | -                                |
| Caravaca           | -                                      | 17                       | 202                            | 14                                   | -                                |
| Cartagena          | -                                      | 40                       | 435                            | 34                                   | -                                |
| Cehegín            | -                                      | 18                       | 89                             | 4                                    | -                                |
| Ceutí              | -                                      | 8                        | 4                              | -                                    | -                                |
| Cieza              | -                                      | 7                        | 110                            | -                                    | -                                |
| Fortuna            | -                                      | 60                       | 64                             | -                                    | -                                |
| Fuente Alamo       | 5                                      | 25                       | 103                            | 30                                   | -                                |
| Jumilla            | 17                                     | -                        | 455                            | 5                                    | -                                |
| Librilla           | -                                      | 6                        | 52                             | -                                    | -                                |
| Lorca              | 16                                     | 46                       | 670                            | 237                                  | -                                |
| Lorquí             | -                                      | -                        | 12                             | -                                    | -                                |
| Mazarrón           | -                                      | 41                       | 79                             | -                                    | 12                               |
| Molina de Segura   | -                                      | 36                       | 51                             | -                                    | -                                |
| Montilla           | 1                                      | 18                       | 225                            | 6                                    | -                                |
| Mula               | -                                      | -                        | 265                            | 18                                   | -                                |
| Murcia             | 5                                      | 260                      | 530                            | 19                                   | -                                |
| Ojós               | -                                      | -                        | 3                              | -                                    | -                                |
| Pliego             | 1                                      | 4                        | 16                             | -                                    | -                                |
| Puerto Lumbreras   | -                                      | 55                       | 84                             | -                                    | -                                |
| Ricote             | -                                      | 3                        | 22                             | -                                    | -                                |
| San Javier         | 18                                     | 45                       | 107                            | -                                    | -                                |
| S. Pedro Pinatar   | 5                                      | 5                        | 17                             | -                                    | 3                                |
| Torre Pacheco      | 10                                     | 44                       | 282                            | 101                                  | 20                               |
| Torres de Cotillas | -                                      | 22                       | 33                             | -                                    | -                                |
| Totana             | -                                      | 16                       | 99                             | -                                    | -                                |
| Ulea               | -                                      | -                        | 1                              | -                                    | -                                |
| La Unión           | -                                      | 4                        | 4                              | -                                    | -                                |
| Villanueva         | -                                      | 1                        | -                              | -                                    | -                                |
| Yecla              | -                                      | 40                       | 542                            | -                                    | -                                |
| <b>TOTALES</b>     | <b>84</b>                              | <b>1.020</b>             | <b>5.316</b>                   | <b>479</b>                           | <b>36</b>                        |

EQUIPO AUXILIAR

| Municipio          | Trillado<br>ras. | Molinos<br>de pien<br>so. | Ordenado<br>ras mecá<br>nicas. | Esquilado<br>ras mecá<br>nicas. | Motosie-<br>rras. | Superficie<br>regada por<br>aspersión.<br>(Has.) |
|--------------------|------------------|---------------------------|--------------------------------|---------------------------------|-------------------|--|
| Abanilla           | -                | 3                         | -                              | -                               | 5                 | 3  |
| Abarón             | 1                | 1                         | -                              | -                               | 15                | -  |
| Aguilas            | 1                | -                         | -                              | -                               | -                 | -  |
| Albudeite          | -                | -                         | -                              | -                               | -                 | -  |
| Alcantarilla       | -                | 3                         | -                              | -                               | -                 | -  |
| Alguazas           | 1                | -                         | -                              | -                               | -                 | -  |
| Alhama             | -                | 3                         | 2                              | -                               | 10                | -  |
| Archea             | -                | 2                         | -                              | -                               | 5                 | -  |
| Beniel             | 4                | 2                         | -                              | -                               | -                 | -  |
| Bullas             | -                | 7                         | -                              | -                               | 20                | 40   |
| Calasparra         | 5                | 9                         | -                              | 3                               | 4                 | -  |
| Campos del Rio     | -                | -                         | -                              | -                               | 2                 | -  |
| Caravaca           | -                | 18                        | -                              | 8                               | -                 | -  |
| Cartagena          | 4                | 62                        | 45                             | -                               | -                 | 28   |
| Cehégín            | 3                | 8                         | -                              | -                               | 21                | -  |
| Ceutí              | -                | 1                         | -                              | -                               | 6                 | -  |
| Cieza              | 3                | 2                         | -                              | -                               | -                 | 125  |
| Fortuna            | -                | 2                         | -                              | -                               | 8                 | -  |
| Fuente Alamo       | -                | 110                       | -                              | -                               | 7                 | 100  |
| Jumilla            | -                | 5                         | 3                              | -                               | 12                | 890  |
| Librilla           | -                | 2                         | -                              | -                               | 7                 | -  |
| Lorca              | 4                | 180                       | 14                             | -                               | 97                | -  |
| Lorquí             | -                | 2                         | -                              | -                               | -                 | -  |
| Mazarrón           | 2                | 8                         | -                              | -                               | -                 | -  |
| Molina de Segura   | 1                | 14                        | 20                             | 19                              | 10                | -  |
| Moratalla          | 3                | 5                         | -                              | 20                              | 98                | 68   |
| Mula               | 3                | 10                        | -                              | -                               | 4                 | 40   |
| Murcia             | 5                | 90                        | 68                             | -                               | 40                | 100  |
| Pliego             | -                | 3                         | -                              | -                               | 6                 | -  |
| Puerto Lumbreras   | 1                | 20                        | -                              | -                               | -                 | -  |
| Ricote             | -                | -                         | -                              | -                               | 17                | -  |
| San Javier         | 1                | 2                         | -                              | -                               | 6                 | 10   |
| San Pedro Pinatar  | -                | 6                         | 12                             | -                               | 3                 | -  |
| Torre Pacheco      | 5                | 122                       | 60                             | 30                              | 65                | 9  |
| Torres de Cotillas | -                | 10                        | 1                              | -                               | -                 | -  |
| Totana             | 4                | 18                        | 3                              | 10                              | -                 | -  |
| La Unión           | 1                | -                         | 1                              | -                               | -                 | -  |
| Villanueva         | -                | -                         | -                              | -                               | 2                 | -  |
| Yecla              | -                | 10                        | -                              | -                               | -                 | 80   |
| <b>TOTALES</b>     | <b>52</b>        | <b>738</b>                | <b>229</b>                     | <b>80</b>                       | <b>480</b>        | <b>1.493</b>                                     |

