

**HECHOS Y CONTEXTOS ..... 5-29**

**Editorial.....5**

**Plano 1 .....7**

I Conferencia de Bibliotecarios y Documentalistas Españoles

**Comunidad Europea..... 8-9**

Bibliotecas y centros de recursos escolares en Londres,  
por Inmaculada Vellosillo y Víctor Rodríguez

**Libro infantil y juvenil..... 11-12**

Libros para la vida, por Seve Calleja

**Centros documentales ..... 14-15**

El centro de recursos de español en Australia, por Angel Santamaría

**Trazos ..... 17-18**

El mundo de Mafalda, por Beatriz Garlaschi

**Registro ajeno.....20**

**DOSSIER: Libro documental ..... 21-29**

Coordinado por Ana Garralón

**RECURSOS DIDACTICOS..... 31-46**

**Biblioteconomía y documentación.....31**

**Teoría e investigación .....32**

**Organización y legislación.....34**

**Didáctica.....35**

**Psicología de la educación .....36**

**Pedagogía social.....37**

**EGB .....38**

**Enseñanzas Medias.....39**

**Educación especial.....40**

**Varios.....41**

**Literatura infantil y juvenil ..... 43-46**

**DOSSIER: Videotex..... 47-66**

Coordinado por Benjamín Cabaleiro

**ORIENTACIONES PRÁCTICAS .....67-74**

**Experiencias..... 67-72**

Recursos didácticos para la biblioteca de aula: muestra organizada por la Comunidad de Madrid

Utilización de comics en la clase de inglés, por Ricardo San Martín

**Convocatorias..... 73-74**

**17**

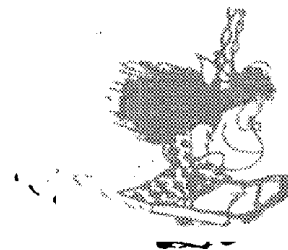

**Mundo Mafalda**

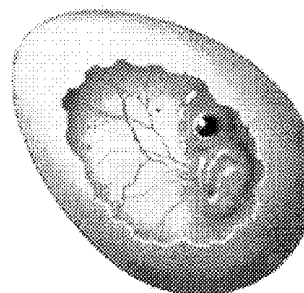

**21**

**DOSSIER**

**Libro Documental**

**DOSSIER 47**

**Videotex**

**I Jornada de Ibertex en la Educación. Entrevistas. Directorio. Revistas...**

**Fundador**

**FRANCISCO J. BERNAL**

**Director**

Ramón Salaberría

**Coordinador-Edición**

Francisco Solano

**Coordinador-Información**

Benjamín Cabaleiro

**Secretaría de Redacción**

Ana Párraga

**Diseño**

Diego Garcán

**Portada**

Fernando Merino

**Colaboradores**

Cristina Ameijeiras, Beatriz Garlaschi,  
Miren Verástegui, Carmen Cabrerizo,  
Inmaculada Durán, Miguel Angel  
Corcobado, Belén Gómez

**Literatura Infantil y Juvenil**

Ana Garralón

**REDACCIÓN**

López de Hoyos, 135. 5º D.  
28002 Madrid  
☎ 519 13 82  
Fax: 519 38 78

**Edita: TILDE Servicios Editoriales S.A. en colaboración con Asociación Educación y Bibliotecas**

**Gerencia**

Teresa Moreno

**Publicidad**

Lourdes Rodríguez

Suscripciones

Agustina Escudero

Administración

Mª Jesús Sanz

**TILDE, S.A.**

Baeza, 4. Oficina 4

28002 Madrid

☎ 415 17 50

519 38 78

**Depósito Legal: M-18156-1989 ISSN: 0214-7491**

**Imprime: Omnia IG. Mantuano, 27. 28002 Madrid**

**Fotomecánica: Amoretti. ☎ 413 06 70**