

**LEYENDA**

- Itinerarios Ecostorísticos de la Red Verde del Mediterráneo en la Región de Murcia
- Resto de Itinerarios Ecostorísticos de la Región de Murcia
- Comienzo de Itinerario Ecostorístico de la Red Verde del Mediterráneo
- Comienzo del resto de Itinerarios Ecostorísticos
- Fin de Itinerario Ecostorístico de la Red Verde del Mediterráneo
- Fin del resto de Itinerarios Ecostorísticos
- Senderos de Gran y Pequeño Recorrido
- Otros Recorridos
- Vías Principales
- Áreas Urbanas

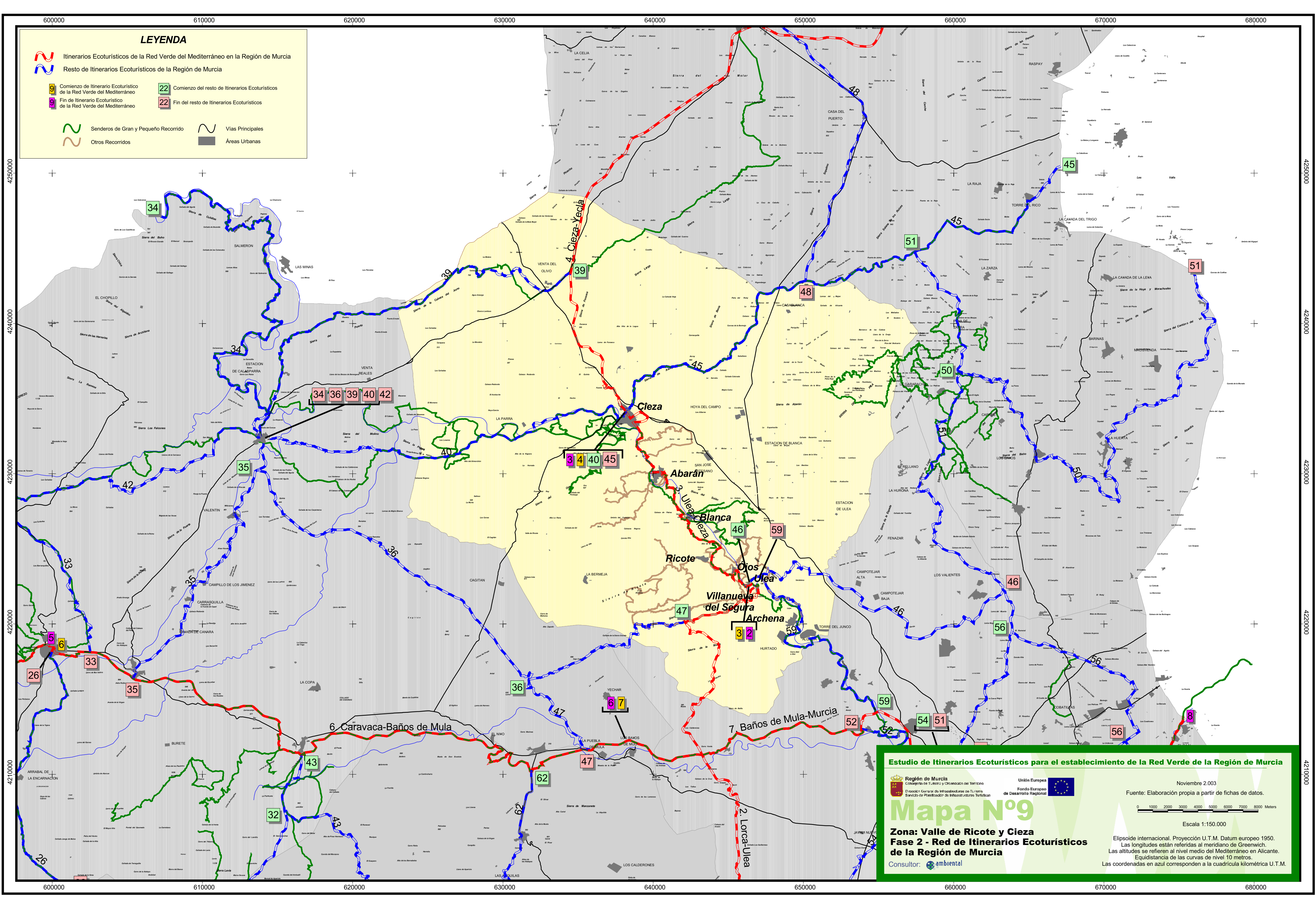

**Estudio de Itinerarios Ecostorísticos para el establecimiento de la Red Verde de la Región de Murcia**

Región de Murcia  
Comunidad de Turismo y Organización del Territorio  
Diseñado: Gobierno de Infraestructuras de T.U. 1990  
Servicio de Planificación de Infraestructuras Turísticas

Unión Europea  
Fondo Europeo de Desarrollo Regional

Noviembre 2.003  
Fuente: Elaboración propia a partir de fichas de datos.

**Mapa N°9**

**Zona: Valle de Ricote y Cieza**  
**Fase 2 - Red de Itinerarios Ecostorísticos de la Región de Murcia**

Consultor: ambiental

Escala 1:150.000

0 1000 2000 3000 4000 5000 6000 7000 8000 Meters

Elipsoide internacional. Proyección U.T.M. Datum europeo 1950.  
Las longitudes están referidas al meridiano de Greenwich.  
Las altitudes se refieren al nivel medio del Mediterráneo en Alicante.  
Equidistancia de las curvas de nivel 10 metros.  
Las coordenadas en azul corresponden a la cuadrícula kilométrica U.T.M.