

560000 570000 580000 590000 600000 610000 620000 630000 640000

4240000 4230000 4220000 4210000 4200000

4240000 4230000 4220000 4210000 4200000

LEYENDA

Itinerarios Ecosturísticos de la Red Verde del Mediterráneo en la Región de Murcia
 Resto de Itinerarios Ecosturísticos de la Región de Murcia

Comienzo de Itinerario Ecosturístico de la Red Verde del Mediterráneo
 Fin de Itinerario Ecosturístico de la Red Verde del Mediterráneo

Comienzo del resto de Itinerarios Ecosturísticos
 Fin del resto de Itinerarios Ecosturísticos

Senderos de Gran y Pequeño Recorrido
 Otros Recorridos

Vías Principales
 Áreas Urbanas

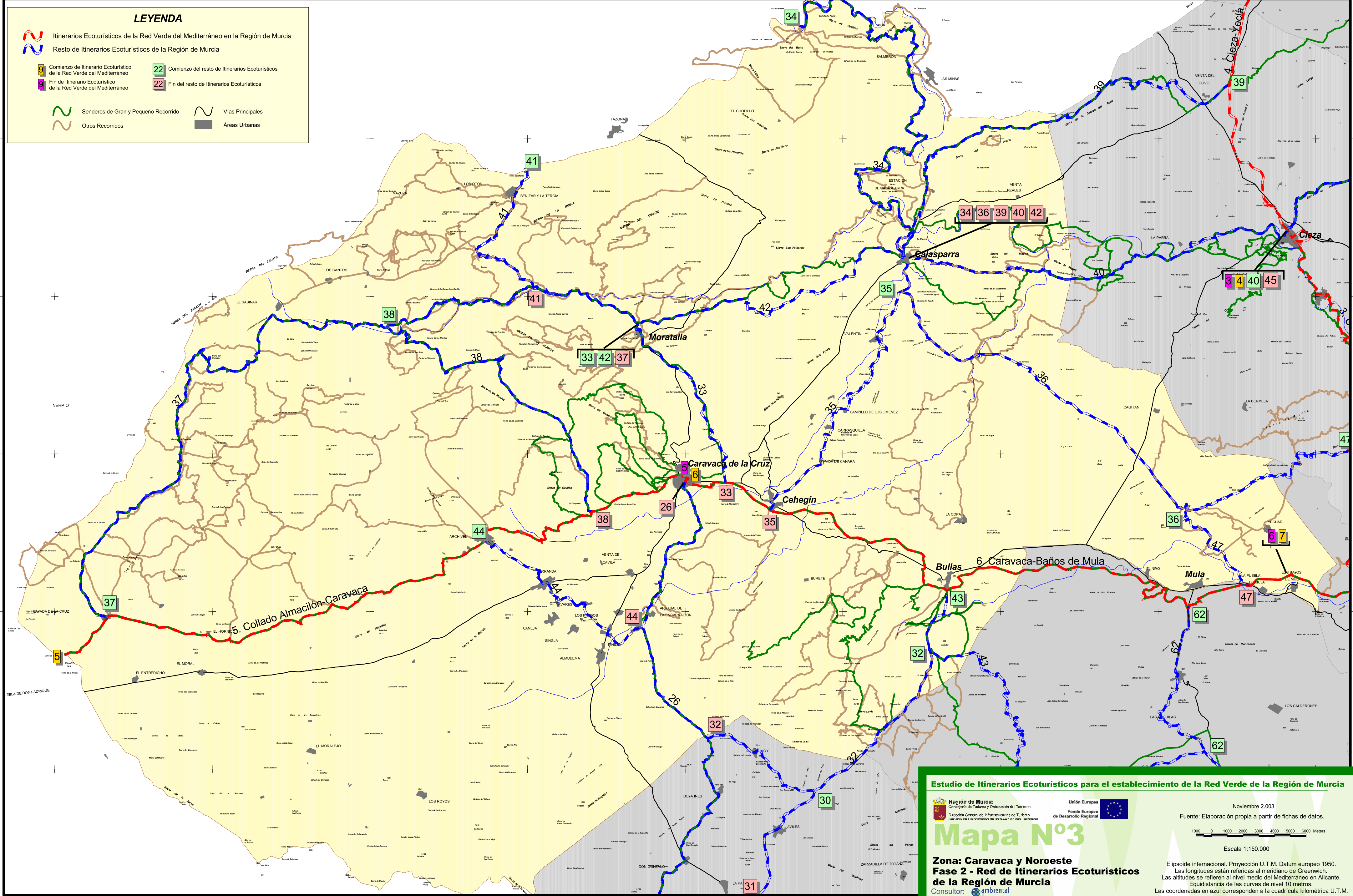

Estudio de Itinerarios Ecosturísticos para el establecimiento de la Red Verde de la Región de Murcia

Región de Murcia
 Consejería de Turismo y Ordenación del Territorio
 Dirección General de Infraestructuras de Turismo
 Servicio de Planificación de Infraestructuras Turísticas

Unión Europea
 Fondo Europeo de Desarrollo Regional

Noviembre 2.003
 Fuente: Elaboración propia a partir de fichas de datos.

Mapa N°3

Zona: Caravaca y Noroeste
 Fase 2 - Red de Itinerarios Ecosturísticos de la Región de Murcia
 Consultor: ambiental

Escala 1:150.000

Elipsoide internacional. Proyección U.T.M. Datum europeo 1950.
 Las longitudes están referidas al meridiano de Greenwich.
 Las altitudes se refieren al nivel medio del Mediterráneo en Alicante.
 Equidistancia de las curvas de nivel 10 metros.
 Las coordenadas en azul corresponden a la cuadrícula kilométrica U.T.M.