

JUEVES 13  
DE MARZO  
2025

FINAL REGIONAL  
NANO NANA, PRACTICA  
GRECORROMANA



PABELLÓN PRÍNCIPE FELIPE  
CALLE MAESTRE, 30730 SAN JAVIER



AYUNTAMIENTO DE SAN JAVIER  
CIUDAD DEL AIRE



FEDERACIÓN DE LUCHAS OLÍMPICAS Y  
DEPORTES ASOCIADOS DE LA REGIÓN DE MURCIA

Región



de Murcia



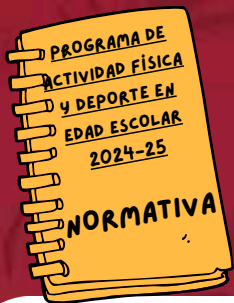

# LEE ATENTO

# FINAL REGIONAL NANO NANA, PRACTICA GRECORROMANA



## CATEGORÍAS



ALEVIN Y  
BENJAMÍN

## HORARIO



ACREDITACIÓN  
8:45 HORAS  
REUNIÓN: 9:30H



COMPETICIÓN  
9:45 HORAS

## INSTALACIÓN



PABELLÓN PRÍNCIPE  
FELIPE. SAN JAVIER

## INSCRIPCIÓN

[http://](http://DEPORTES.CARM.ES/)

DEPORTES.CARM.ES/

FECHA LÍMITE



## DOCUMENTACIÓN

- DNI, PASAPORTE, TARJETA DE RESIDENCIA O PERMISO DE CONDUCIR ORIGINALES O FICHA DEPORTIVA DE LA DIRECCIÓN GENERAL DE DEPORTES SELLADA POR EL CENTRO ESCOLAR.
- FORMULARIO DE INSCRIPCIÓN VALIDADO POR EL AYUNTAMIENTO CORRESPONDIENTE.

\*NO SE ADMITIRÁN DUPLICADOS, FOTOCOPIAS, NI RESGUARDOS DE SOLICITUD LA DOCUMENTACIÓN NECESARIA.

Región



de Murcia



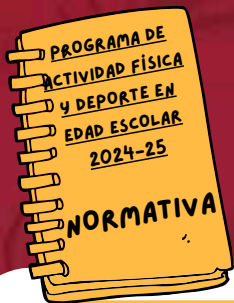

## IMPORTANTE

# FINAL REGIONAL NANO NANA, PRACTICA GRECORROMANA



### EDAD DE LOS PARTICIPANTES

**BENJAMÍN:** NACIDOS EN 2015 Y 2016

**ALEVÍN:** NACIDOS EN 2013 AL 2014

### JUGADORES

LA PARTICIPACIÓN SERÁ POR EQUIPOS QUE PODRÁN SER MASCULINOS (PUEDEN INCLUIR FÉMINAS) O FEMENINOS. CADA EQUIPO ESTARÁ FORMADO POR 5 ESCOLARES, MÁS UN RESERVA OPCIONAL. CADA MUNICIPIO PODRÁ PARTICIPAR CON 1 EQUIPO POR CATEGORÍA Y SEXO.

### SISTEMA DE COMPETICIÓN

#### PRUEBAS

1. TOCAR EL OBJETO
2. QUITAR LA COLA
3. LA LAPA
4. EL REY DEL CASTILLO
5. SACAR DEL CIRCULO

**PRUEBA 1.** SOGA TIRA

**PRUEBA 2.** LA TROPA

**PRUEBA 3.** "QUE NO TE LA QUITEN"

#### GRAN PREMIO

LOS EQUIPOS  
FINALISTAS DISPUTARÁN  
TRES PRUEBAS DE  
EQUIPO PARA LA FINAL Y  
SEMIFINAL.

#### REGLAMENTO TÉCNICO



Región



de Murcia



**JUEGA LIMPIO**

**FINAL REGIONAL NANO NANA,  
PRACTICA GRECORROMANA**



**RESPETA AL  
PÚBLICO**

**RESPETA A TU RIVAL**

**RESPETA AL  
ÁRBITRO**

**RESPETA A TU  
ENTRENADOR/A**

**MANTÉN LIMPIO TU DEPORTE**

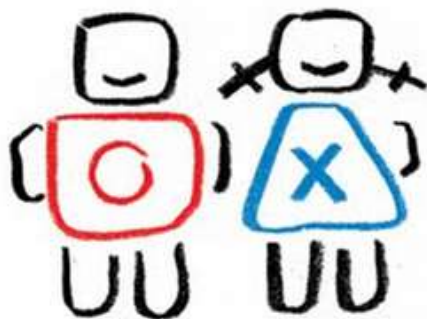

**JUEGO LIMPIO**



**CUIDA TU  
ENTORNO**

**USA BOLSAS Y  
PAPELERAS**

**MANTÉN LIMPIA TU  
INSTALACIÓN**

**RESPETA A TUS  
COMPAÑEROS/AS**

**Región**



**de Murcia**

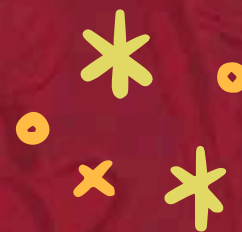



**CONTACTA CON  
NOSOTROS**

**FINAL REGIONAL NANO NANA,  
PRACTICA GRECORROMANA**



**LOS RESULTADOS PUEDEN CONSULTARSE EN: [HTTP://DEPORTES.CARM.ES/](http://deportes.carm.es/)**

**DIRECCIÓN GENERAL DE DEPORTES  
968 36 53 29/ 968 36 53 24**

**EL DÍA DE LA JORNADA AL TELF. 686 717 737/  
649 530 701**

**CONCEJALÍA DE DEPORTES DEL  
AYUNTAMIENTO DE SAN JAVIER  
TELF. 661 572 293**

**FEDERACIÓN DE LUCHAS OLÍMPICAS  
Y DEPORTES ASOCIADOS DE LA  
REGIÓN DE MURCIA  
629 84 44 00  
LUCHAMURCIA@GMAIL.COM**



**Región de Murcia**

