

CATEGORÍAS. Benjamín, Alevín, Infantil y Cadete.

HORARIO. Acreditación a partir de las 9:00 horas. Inicio de la competición a las 10:00 horas.

INSTALACIÓN. Pabellón Príncipe de Asturias. San Pedro del Pinatar.

INSCRIPCIÓN. A través de la página web: <http://deportes.carm.es/>, en la plataforma del Programa "Deporte en Edad Escolar", seleccionando el icono "Jornadas/Finales". El plazo de inscripción finaliza el **VIERNES 14 de febrero a las 12 h.** No se admitirán inscripciones por fax ni por correo electrónico.

PARTICIPACIÓN. LOS EQUIPOS CLASIFICADOS EN LAS ANTERIORES JORNADAS (NORTE y SUR). La participación se hará a través del Centro de Enseñanza, en la modalidad de equipos por competición mixta. Los equipos han de estar formados por un mínimo de 3 y un máximo de 6 jugadores/as, siendo obligatoria la presencia, al menos, de un componente masculino y otro femenino en el equipo. En ningún caso un jugador podrá jugar en dos equipos distintos, aunque sean del mismo centro educativo. Ningún componente del equipo podrá disputar más de dos modalidades en el mismo encuentro.

NORMATIVA TÉCNICA. Se aplicará la normativa técnica aprobada por Resolución de la Dirección General de Deportes de 26 de julio de 2019, modificada por el Reglamento de Competición elaborado por la Federación de Bádminton de la Región de Murcia. Pueden obtener una copia de las mismas en la siguiente dirección de Internet: <http://deportes.carm.es/>

DOCUMENTACIÓN. Los delegados de los equipos o, en su caso, los deportistas individualmente, deberán aportar la siguiente documentación:

- Ficha deportiva** en el modelo facilitado por la Dirección General de Deportes, cumplimentada en todos sus apartados y diligenciada por el centro educativo al que pertenezca el deportista. La ficha deportiva podrá ser sustituida por cualquiera de los siguientes documentos: **DNI, pasaporte, tarjeta de residencia o permiso de conducir.** Estos documentos deben ser originales. No se admitirán duplicados, fotocopias, ni resguardos de solicitud de estos documentos.
- Formulario de inscripción** para la jornada en el impreso oficial, validado por el Ayuntamiento correspondiente, por la organización o bien por la propia Dirección General de Deportes.

SISTEMA DE COMPETICIÓN. La Competición se desarrollará preferentemente por el sistema del mejor de 5 partidos siendo estos los siguientes: **Dobles Mixto, Dobles Femenino, Dobles Masculino, Individual Femenino, Individual Masculino.** Un jugador/a solo podrá jugar hasta DOS modalidades en cada encuentro. Los encuentros se ganarán cuando un equipo alcance la victoria en tres de los cinco partidos. En ningún caso podrá un equipo disputar un encuentro si no presenta alineación para jugar al menos 4 de los 5 partidos. Si esto sucede se le dará el encuentro por perdido. Los partidos se disputarán al mejor de tres (3) sets de 11 puntos "a punto directo" para todas las modalidades. Si el tanteo se empata a 10, el lado que primero consiga dos puntos consecutivos ganará el set, y si empata a 14, el lado que consiga el punto número 15 ganará el set. En la 1ª ronda se jugarán los 5 encuentros, a partir de ésta, al mejor de 5 encuentros.

RESULTADOS.

Los resultados pueden consultarse en: <http://deportes.carm.es/>



BÁDMINTON FINAL REGIONAL SÁBADO 22 DE FEBRERO PABELLÓN PRÍNCIPE DE ASTURIAS SAN PEDRO DEL PINATAR



PROGRAMA

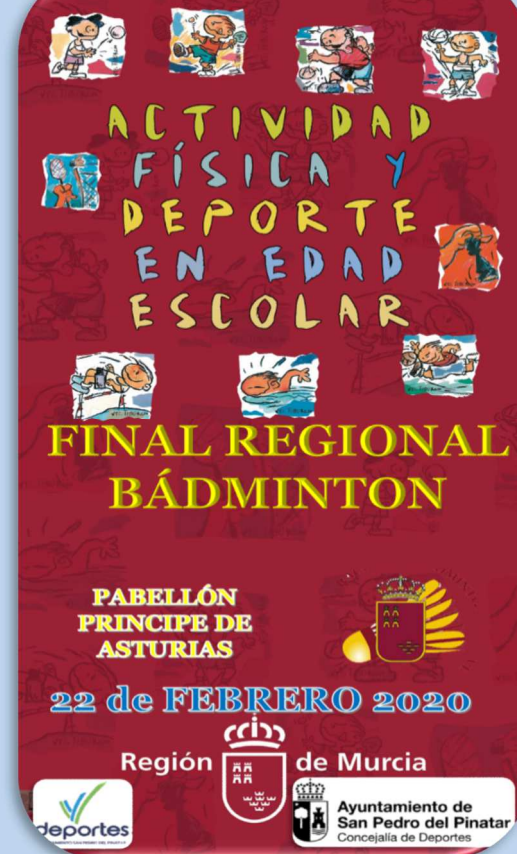

INFORMACIÓN

DIRECCIÓN GENERAL DE DEPORTES



Tel. 968 36 53 24/ 968 36 53 21



Web: <http://deportes.carm.es/>

CONCEJALÍA DE DEPORTE DEL AYUNTAMIENTO DE SAN PEDRO DEL PINATAR



Tel. 968 18 24 71

FEDERACIÓN DE BÁDMINTON DE LA REGIÓN DE MURCIA



escolares@febamur.es

Web: www.febamur.es

CONTACTA CON LA ORGANIZACIÓN



En horario de oficina al tel.: 968 365 324

El día de la jornada al tel.: 686 717 737/695 695 185

ACCESO A LA INSTALACIÓN DEPORTIVA

PABELLÓN PRINCIPE DE ASTURIAS (SAN PEDRO DEL PINATAR)

Av. los Antolinos, s/n, 30740 San Pedro del Pinatar, Murcia

Tfno.: 968 18 24 71

Google Maps: <https://goo.gl/maps/RmPQ4w1mngMQbtut5>

AP7 Salida 775 (Los Tárragas-Lo Romero)

Giro a la derecha por C/ Salvador Saura

Giro a la derecha por C/ Almería

Giro a la derecha por Avda/ Los Antolinos

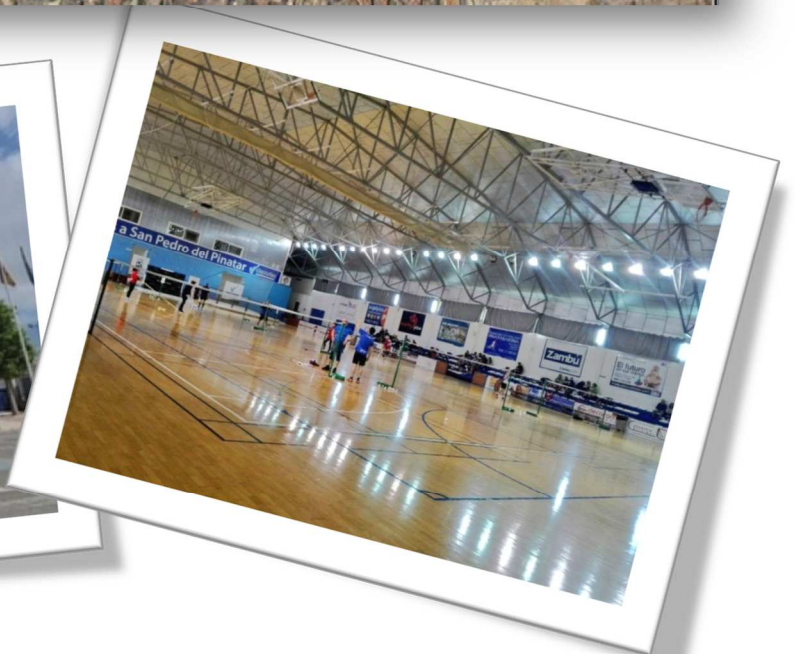
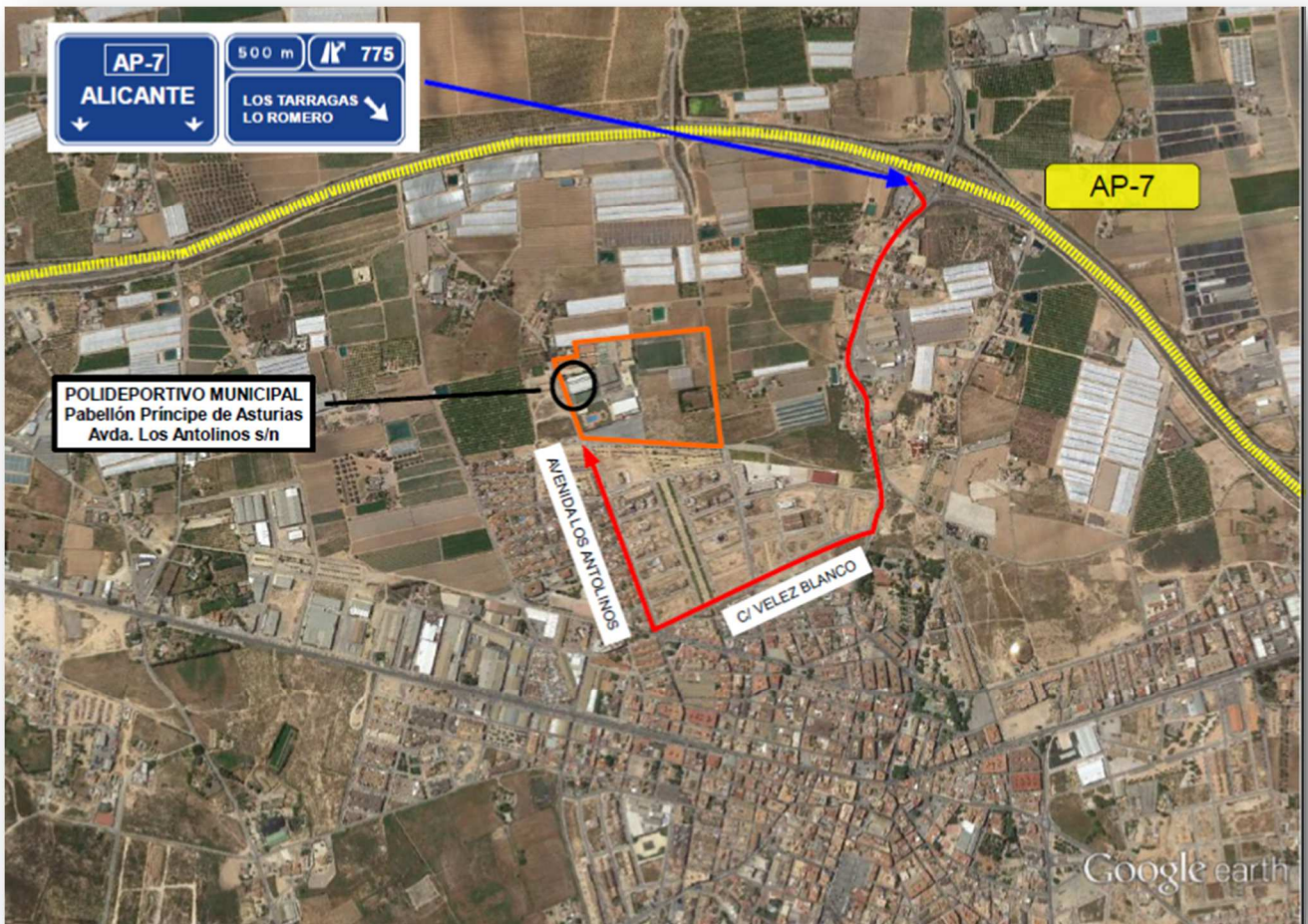

EQUIPOS CLASIFICADOS

	ZONA NORTE	ZONA SUR
BENJAMÍN	CES SUSARTE (LAS TORRES DE COTILLAS) CEIP LOS MOLINOS (CALASPARRA)	CEIP VILLA ALEGRÍA (SAN PEDRO DEL PINATAR) CES LA VAGUADA (CARTAGENA)
ALEVÍN	CEIP LOS MOLINOS 1 (CALASPARRA) CEIP SAGRADO CORAZÓN (ALCANTARILLA)	CEIP VILLA ALEGRÍA (SAN PEDRO DEL PINATAR) CES REINA SOFÍA (TOTANA)
INFANTIL	CEIP SAGRADO CORAZÓN (ALCANTARILLA) IES SALVADOR SANDOVAL (LAS TORRES DE COTILLAS)	IES DOS MARES (SAN PEDRO DEL PINATAR) IES JIMENEZ DE LA ESPADA (CARTAGENA)
CADETE	IES LA FLORIDA (LAS TORRES DE COTILLAS) CEP LYCEO FRANCÉS (MOLINA DE SEGURA)	CEIPS SAN PEDRO APOSTOL (SAN PEDRO DEL PINATAR) IES FRANCISCO ROS (LORCA)

Se adjunta al final del programa una hoja de alineación, la cual cada equipo participante debe cumplimentar para el **día de la competición**. Una vez allí, el responsable del equipo deberá presentar dicha hoja a la organización técnica.

CAMPO DE JUEGO PARA "BENJAMINES"

Para la categoría **BENJAMÍN**, el campo quedará reducido a la mitad de la pista, con la red a 1'40 m. de altura. En la modalidad de **INDIVIDUALES**, se juega con el pasillo y sin el fondo y en la modalidad de **DOBLES**, se jugará sin pasillos ni fondos.

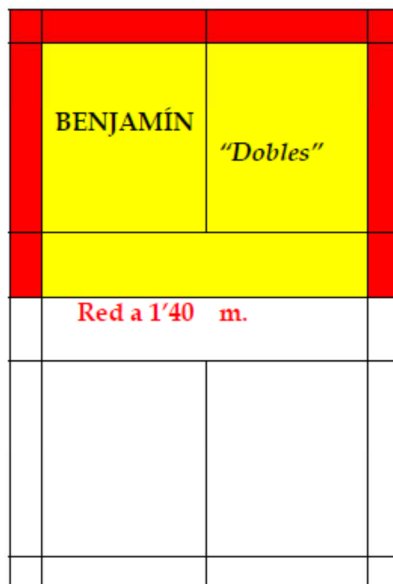
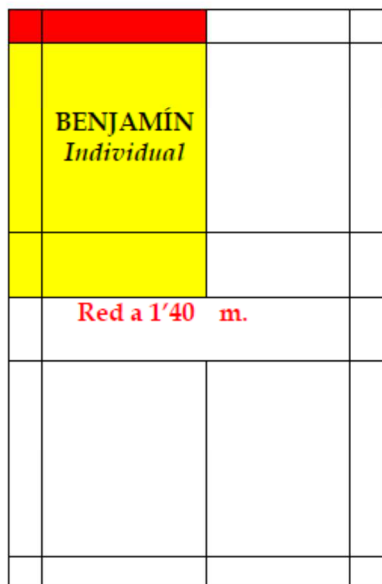

El resto de categorías, **ALEVÍN**, **INFANTIL** y **CADETE**, se jugará con pista normal de bádminton.

CAMPAÑAS DE JUEGO LIMPIO Y CUIDADO DEL ENTORNO.

 <p>JUEGO LIMPIO</p>	<p>Respeto a tus compañeros/as</p> <p>Respeto a tu entrenador/a</p> <p>Respeto a tu rival</p> <p>Respeto al árbitro</p> <p>Respeto al público</p>
<p>Cuida tu entorno.</p> <p>Usa las bolsas, contenedores y papeleras para tus residuos.</p> <p>Mantén limpia tu instalación</p> <p>No ensucies el deporte</p>	

Se ruega encarecidamente que a lo largo de toda la jornada de competición, tanto por parte de los docentes, entrenadores, familiares, personal de organización y demás asistentes a las instalaciones, que por favor cuidemos la instalación, depositando los residuos en las bolsas de basura, papeleras o contenedores habilitados para ello. **YO CUIDO EL ENTORNO!**

Del mismo modo, rogamos que se lleve a cabo un juego limpio, tanto en la cancha de juego como en la grada. **YO, ME RESPETO!**

CAMPEONATO DE PROMOCIÓN DEPORTIVA ACTIVIDAD FÍSICA Y DEPORTE EN EDAD ESCOLAR

_____ a _____ de _____ de 20__

HOJA DE ALINEACIONES de: marque con una "X"
Benjamín Alevín Infantil Cadete

Para 5 partidos

- Encuentro contra -

ALINEACIÓN DE:

CENTRO ESCOLAR _____

ENCUENTRO
DOBLES MIXTO
DOBLES FEMENINO
DOBLES MASCULINO
INDIVIDUAL FEMENINO
INDIVIDUAL MASCULINO

DEPORTISTAS
_____/_____ _____
_____/_____ _____
_____/_____ _____
_____ _____
_____ _____

**Nombre y los dos apellidos completos, sin iniciales*

Fdo.: Centro Educativo

Fdo.: Juez Árbitro

**La hoja de alineación no será oficial, ni pública hasta tanto no sea firmada por el Juez Árbitro*

Bádminton Escolar Final Regional 2019-20

BENJAMIN

Date
22 feb. 2020

City, Country
San Pedro del Pinatar, ESP

Website
www.febamur.es

	St.	Semifinals	Final	Winner
1	LTC	CES Susarte (BEN)		
2	CTG	CES La Vaguada (BEN)	sá. 22/02/2020 10:00	
3	CAL	C.P Los Molinos (BEN)		sá. 22/02/2020 12:00
4	SPP	CEIP Villa Alegria (BEN)	sá. 22/02/2020 11:00	

Position 3-4

		sá. 22/02/2020 12:00
--	--	----------------------

Bádminton Escolar Final Regional 2019-20

ALEVIN

Date
22 feb. 2020

City, Country
San Pedro del Pinatar, ESP

Website
www.febamur.es

	St.	Semifinals	Final	Winner
1	CAL	C.P Los Molinos (ALE)		
2	TOT	CES Reina Sofia (ALE)	sá. 22/02/2020 10:00	
3	ALC	CES Sagrado Corazón de Jesús (ALE)		sá. 22/02/2020 11:15
4	SPP	CEIP Villa Alegria (ALE)	sá. 22/02/2020 10:00	

Position 3-4

		sá. 22/02/2020 11:15
--	--	----------------------

Bádminton Escolar Final Regional 2019-20

INFANTIL

Date
22 feb. 2020

City, Country
San Pedro del Pinatar, ESP

Website
www.febamur.es

	St.	Semifinals	Final	Winner
1	ALC	CES Sagrado Corazón de Jesús (INF)		
2	CTG	IES Jimenez de la Espada (INF)	sá. 22/02/2020 10:00	
3	LTC	IES Salvador Sandoval (INF)		sá. 22/02/2020 11:15
4	SPP	IES Dos Mares (INF)	sá. 22/02/2020 10:00	

Position 3-4

			sá. 22/02/2020 11:15
--	--	--	----------------------

Bádminton Escolar Final Regional 2019-20

CADETE

Date
22 feb. 2020

City, Country
San Pedro del Pinatar, ESP

Website
www.febamur.es

St.	Semifinals	Final	Winner
1	LTC IES La Florida (CAD)		
2	LOR IES Francisco Ros (CAD)	sá. 22/02/2020 10:00	
3	MOL CEP Lyce Français de Murcia (CAD)		sá. 22/02/2020 11:15
4	SPP CEIPS San Pedro Apostol (CAD)	sá. 22/02/2020 10:00	

Position 3-4

		sá. 22/02/2020 11:15
--	--	----------------------