

VIERNES 17
DE ENERO
2025

1ª JORNADA AJEDREZ ESCOLAR



PABELLÓN PRÍNCIPE FELIPE

CALLE MAESTRE, 30730 SAN JAVIER



FEDERACIÓN DE AJEDREZ
DE LA REGIÓN DE MURCIA

Región



de Murcia



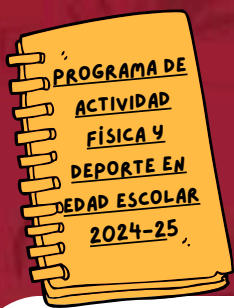

LEE ATENTO

1ª JORNADA AJEDREZ ESCOLAR



CATEGORÍAS



ALEVÍN Y OPEN

HORARIO



ACREDITACIÓN
8:30 HORAS



COMPETICIÓN
9:30 HORAS

INSTALACIÓN



PABELLÓN PRÍNCIPE FELIPE. SAN JAVIER

INSCRIPCIÓN

[http://](http://DEPORTES.CARM.ES/)

DEPORTES.CARM.ES/

FECHA LÍMITE



DOCUMENTACIÓN

- DNI, PASAPORTE, TARJETA DE RESIDENCIA O PERMISO DE CONDUCIR ORIGINALES O FICHA DEPORTIVA DE LA DIRECCIÓN GENERAL DE DEPORTES SELLADA POR EL CENTRO ESCOLAR.
- FORMULARIO DE INSCRIPCIÓN VALIDADO POR EL AYUNTAMIENTO CORRESPONDIENTE.

***NO SE ADMITIRÁN DUPLICADOS, FOTOCOPIAS, NI RESGUARDOS DE SOLICITUD LA DOCUMENTACIÓN NECESARIA.**

Región de Murcia



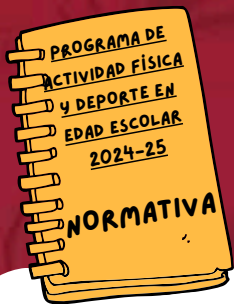

IMPORTANTE

1ª JORNADA AJEDREZ ESCOLAR



EDAD DE LOS PARTICIPANTES

ALEVIN: NACIDOS EN 2013 AL 2016

OPEN: NACIDOS DEL 2007 AL 2012

NÚMERO DE JUGADORES

CADA MUNICIPIO PODRÁ PARTICIPAR CON UN EQUIPO (MAX 5 - MIN 4) MÁS 3 INDIVIDUALES

CLASIFICACIÓN

- CLASIFICACIÓN INDIVIDUAL. SUMA DE LAS PUNTUACIÓN TOTAL OBTENIDA POR EL DEPORTISTA A NIVEL INDIVIDUAL EN LAS DOS JORNADAS.
- CLASIFICACIÓN POR EQUIPOS. SUMAS DE LAS PUNTUACIÓN TOTAL DE LOS 4 MEJORES JUGADORES DEL EQUIPO, OBTENIDA EN CADA UNA DE LAS FASES PREVIAS.

REGLAMENTO TÉCNICO



Región



de Murcia



JUEGA LIMPIO

**1ª JORNADA AJEDREZ
ESCOLAR**



MANTÉN LIMPIO TU DEPORTE

**RESPETA AL
PÚBLICO**

RESPETA A TU RIVAL

**RESPETA AL
ÁRBITRO**

**RESPETA A TU
ENTRENADOR/A**

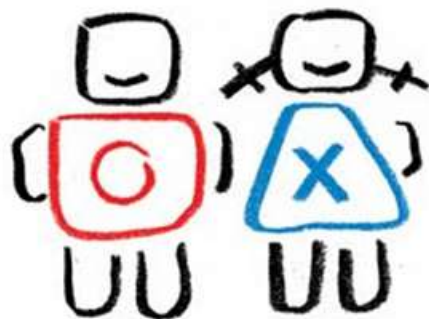

JUEGO LIMPIO

**RESPETA A TUS
COMPAÑEROS/AS**



**CUIDA TU
ENTORNO**

**USA BOLSAS Y
PAPELERAS**

**MANTÉN LIMPIA TU
INSTALACIÓN**

Región



de Murcia





**CONTACTA CON
NOSOTROS**

1ª JORNADA AJEDREZ ESCOLAR



LOS RESULTADOS PUEDEN CONSULTARSE EN: [HTTP://DEPORTES.CARM.ES/](http://deportes.carm.es/)

DIRECCIÓN GENERAL DE DEPORTES

968 36 53 29/ 968 36 53 24

EL DÍA DE LA JORNADA AL TELF. 686 71 77 37/

649 530 701

AYUNTAMIENTO DE SAN JAVIER

CONCEJALIA DE DEPORTES

TLF. 968573105

FEDERACIÓN DE AJEDREZ DE LA

REGIÓN DE MURCIA

968 126 162

FARM@FARM.ES



Región  de Murcia

