

1ª JORNADA AJEDREZ ESCOLAR



VIERNES 23
DE ENERO
2026



SALONES DE CELEBRACIÓN MEDIA LUNA

LA ALQUERÍA. JUMILLA



Jumilla.org
Ayuntamiento de Jumilla



FEDERACIÓN DE AJEDREZ
DE LA REGIÓN DE MURCIA

Región de Murcia



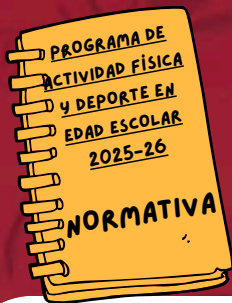

LEE ATENTO

1ª JORNADA AJEDREZ ESCOLAR



CATEGORÍAS



ALEVÍN Y OPEN

HORARIO



**ACREDITACIÓN
8:30 HORAS**



**COMPETICIÓN
9:30 HORAS**

INSTALACIÓN



**SALONES MEDIA LUNA.
LA ALQUERÍA. JUMILLA**

INSCRIPCIÓN

[http://](http://DEPORTES.CARM.ES/)

DEPORTES.CARM.ES/

FECHA LÍMITE



DOCUMENTACIÓN

- DNI, PASAPORTE, TARJETA DE RESIDENCIA O PERMISO DE CONDUCIR ORIGINALES O FICHA DEPORTIVA DE LA DIRECCIÓN GENERAL DE DEPORTES SELLADA POR EL CENTRO ESCOLAR.
- FORMULARIO DE INSCRIPCIÓN VALIDADO POR EL AYUNTAMIENTO CORRESPONDIENTE.

***NO SE ADMITIRÁN DUPLICADOS, FOTOCOPIAS, NI RESGUARDOS DE SOLICITUD LA DOCUMENTACIÓN NECESARIA.**

Región



de Murcia



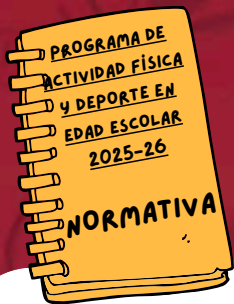

IMPORTANTE

1ª JORNADA AJEDREZ ESCOLAR



EDAD DE LOS PARTICIPANTES

ALEVIN: NACIDOS EN 2014 AL 2017

OPEN: NACIDOS DEL 2008 AL 2013

NÚMERO DE JUGADORES

CADA MUNICIPIO PODRÁ PARTICIPAR CON UN EQUIPO (MAX 5 - MIN 4) MÁS 3 INDIVIDUALES

CLASIFICACIÓN

- CLASIFICACIÓN INDIVIDUAL. SUMA DE LAS PUNTUACIÓN TOTAL OBTENIDA POR EL DEPORTISTA A NIVEL INDIVIDUAL EN LAS DOS JORNADAS.
- CLASIFICACIÓN POR EQUIPOS. SUMAS DE LAS PUNTUACIÓN TOTAL DE LOS 4 MEJORES JUGADORES DEL EQUIPO, OBTENIDA EN CADA UNA DE LAS FASES PREVIAS.

REGLAMENTO TÉCNICO



Región



de Murcia



JUEGA LIMPIO

**1ª JORNADA AJEDREZ
ESCOLAR**



**RESPETA AL
PÚBLICO**

RESPETA A TU RIVAL

**RESPETA AL
ÁRBITRO**

**RESPETA A TU
ENTRENADOR/A**

MANTÉN LIMPIO TU DEPORTE

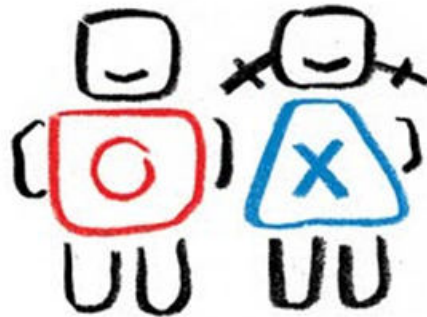

JUEGO LIMPIO



**CUIDA TU
ENTORNO**

**USA BOLSAS Y
PAPELERAS**

**MANTÉN LIMPIA TU
INSTALACIÓN**

**RESPETA A TUS
COMPAÑEROS/AS**

Región



de Murcia





**CONTACTA CON
NOSOTROS**

1ª JORNADA AJEDREZ ESCOLAR



LOS RESULTADOS PUEDEN CONSULTARSE EN: [HTTP://DEPORTES.CARM.ES/](http://deportes.carm.es/)

DIRECCIÓN GENERAL DE DEPORTES
968 36 53 29/ 968 36 53 24
EL DÍA DE LA JORNADA AL TELF. 649 530 701

AYUNTAMIENTO DE JUMILLA
CONCEJALÍA DE DEPORTES
TLF. 968756000
DEPORTES@JUMILLA.ORG

FEDERACIÓN DE AJEDREZ DE LA
REGIÓN DE MURCIA
968 126 162
FARM@FARM.ES



Región  de Murcia

