

Mapa Estrategico de Ruido

DESCRIPCIÓN PLANO

Mapa de Exposición de Ruido
 Afección carretera RM19
 Situación Actual
 Zona 2
 Periodo día
 Ldía (07:00 - 19:00)
 Altura mapa 4 m

TABLAS

dB(A)	Ldía	
	Nº personas expresado en centenas	%
<55	90,3	95,2
55-60	4,4	4,7
60-65	0,0	0,0
65-70	0,1	0,1
70-75	0,0	0,0
>75	0,0	0,0
TOTAL	94,8	100

NIVELES SONOROS

- <55 dB(A)
- 55-60 dB(A)
- 60-65 dB(A)
- 65-70 dB(A)
- 70-75 dB(A)
- >75 dB(A)

LEYENDA DE OBJETOS

- Carreteras
- Curva de Nivel
- Balsas y piscinas
- Edificio Residencial
- Edificio Industrial

CUADRICULA SITUACIÓN

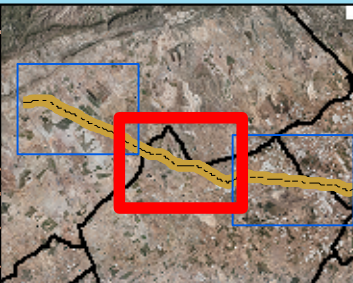

Acusttel
 Acústica y Telecomunicaciones

Dirección:
 Pl. Benito c/del Transporte, nº12
 Bloque 2 Nave 14
 46700 Gandía (Valencia)
 Teléfono: 962866279 Fax: 962954173
 www.acusttel.com

Fdo. Juan Luis Aguilera (Director Técnico)

Fdo. Tomás Bernal (Jefe Servicio Tecnológico)

Región de Murcia
 Consejería de Obras Publicas y Ordenación del Territorio.
 Dirección General de Carreteras.

ESCALA:
 1:25.000



TÍTULO DEL PROYECTO:
 Elaboración de los Mapas Estrategicos de Ruido de las carreteras de la Comunidad Autonoma de la Región de Murcia. Carretera RM-19.
 Tramo: P.K.0+000-P.K.25+500

FECHA: Febrero 2009
 Nombre:
 RM_C_RM19_EX1_2

DESCRIPCIÓN PLANO

Mapa de Exposición de Ruido

Afección carretera RM19

Situación Actual

Zona 3

Periodo día
Ldía (07:00 - 19:00)

Altura mapa 4 m

TABLAS

dB(A)	Ldía	
	Nº personas expresado en centenas	%
<55	11,0	65,1
55-60	2,2	13,3
60-65	3,0	17,9
65-70	0,5	3,1
70-75	0,1	0,6
>75	0,0	0,1
TOTAL	16,8	100

NIVELES SONOROS

- <55 dB(A)
- 55-60 dB(A)
- 60-65 dB(A)
- 65-70 dB(A)
- 70-75 dB(A)
- >75 dB(A)

LEYENDA DE OBJETOS

- Carreteras
- Curva de Nivel
- Balsas y piscinas
- Edificio Residencial
- Edificio Industrial

CUADRICULA SITUACIÓN

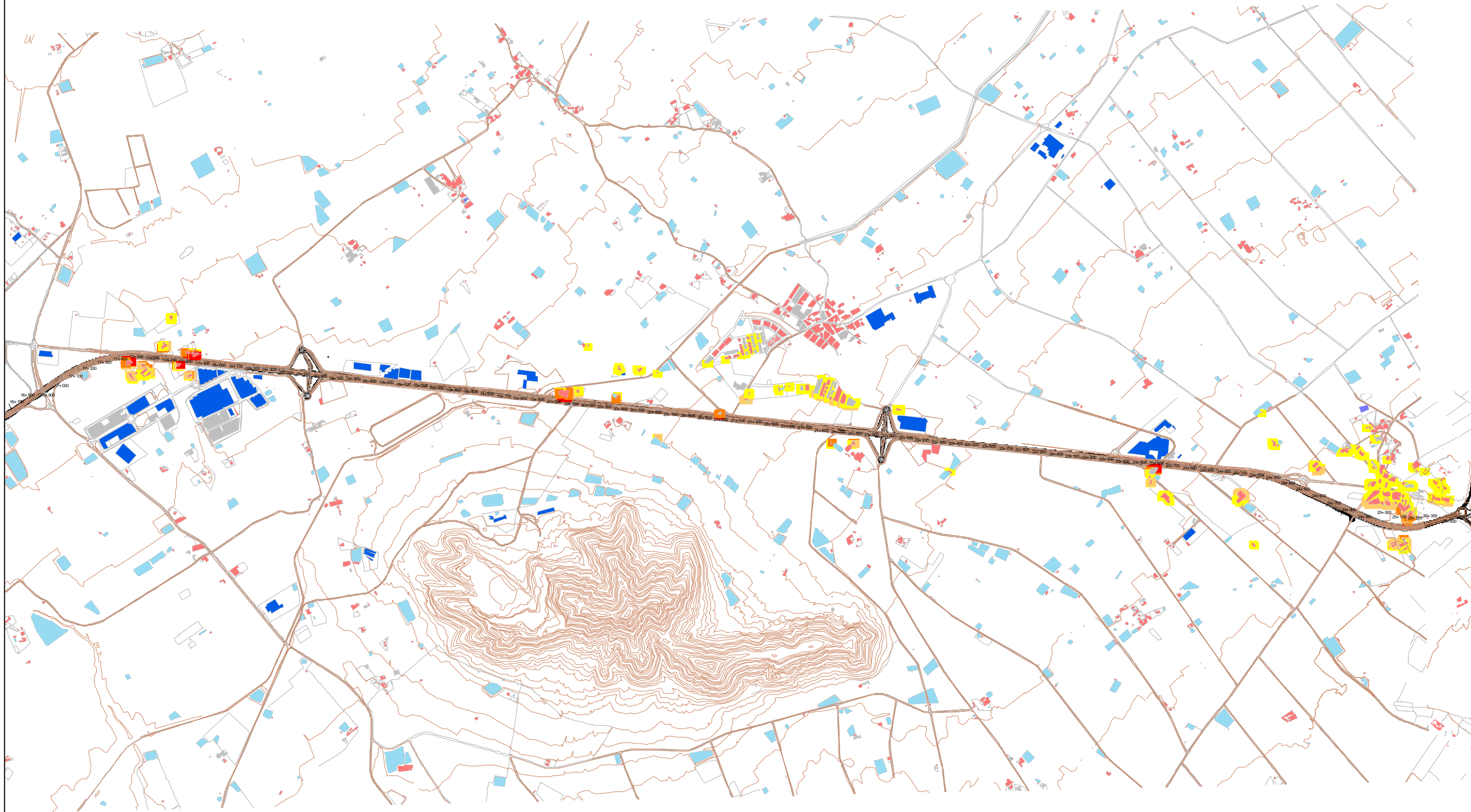
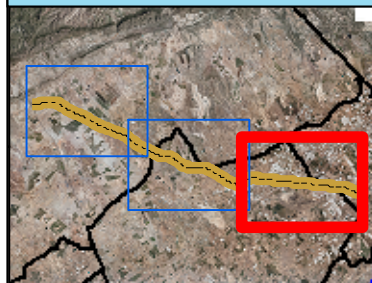

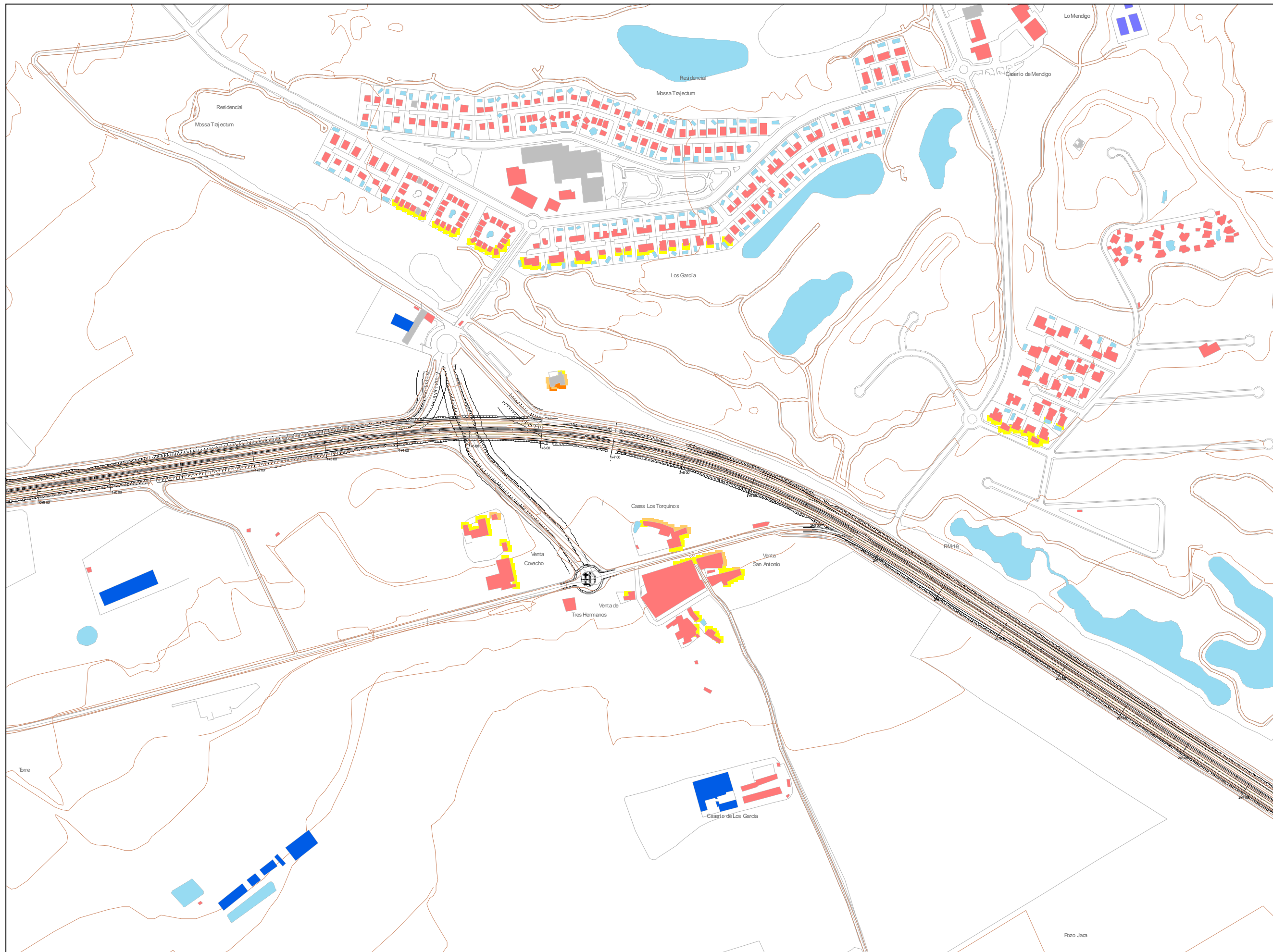

Mapa Estratégico de Ruido

DESCRIPCIÓN PLANO

Mapa de Exposición de Ruido
 Afección carretera RM19
 Situación Actual
 Estudio en Detalle
 Zona 4
 Periodo día
 Ldía (07:00 - 19:00)
 Altura mapa 4 m

TABLAS

dB(A)	Ldía	
	Nº personas expresado en centenas	%
<55	0,3	70,2
55-60	0,1	27,0
60-65	0,0	2,8
65-70	0,0	0,0
70-75	0,0	0,0
>75	0,0	0,0
TOTAL	0,4	100

NIVELES SONOROS

- <55 dB(A)
- 55-60 dB(A)
- 60-65 dB(A)
- 65-70 dB(A)
- 70-75 dB(A)
- >75 dB(A)

LEYENDA DE OBJETOS

- Carreteras
- Curva de Nivel
- Balsas y piscinas
- Edificio Residencial
- Edificio Industrial

CUADRICULA SITUACIÓN



Acusttel
 Acústica y Telecomunicaciones

Dirección:
 Pl. Benieto c/ del Transporte, nº12
 Bloque 2 Nave 14
 46700 Gandia (Valencia)
 Teléfono: 962866279 Fax: 962954173
 www.acusttel.com

Fdo. Juan Luis Aguilera (Director Técnico)

Fdo. Tomás Bernal (Jefe Servicio Tecnológico)

Región de Murcia
 Consejería de Obras Públicas y Ordenación del Territorio.
 Dirección General de Carreteras.

ESCALA:
 1:5.000



TÍTULO DEL PROYECTO:
 Elaboración de los Mapas Estratégicos de Ruido de las carreteras de la Comunidad Autónoma de la Región de Murcia. Carretera RM-19. Tramo: P.K.0+000-P.K.25+500

FECHA: Febrero 2009
 Nombre:
 RM_C_RM19_EX1_4

Mapa Estrategico de Ruido

DESCRIPCIÓN PLANO

Mapa de Exposición de Ruido

Afección carretera RM19

Situación Actual

Estudio en Detalle

Zona 5

Periodo día
Ldía (07:00 - 19:00)

Altura mapa 4 m

TABLAS

dB(A)	Ldía	
	Nº personas expresado en centenas	%
<55	0,4	100,0
55-60	0,0	0,0
60-65	0,0	0,0
65-70	0,0	0,0
70-75	0,0	0,0
>75	0,0	0,0
TOTAL	0,4	100

NIVELES SONOROS

- <55 dB(A)
- 55-60 dB(A)
- 60-65 dB(A)
- 65-70 dB(A)
- 70-75 dB(A)
- >75 dB(A)

LEYENDA DE OBJETOS

- Carreteras
- Curva de Nivel
- Balsas y piscinas
- Edificio Residencial
- Edificio Industrial

CUADRICULA SITUACIÓN

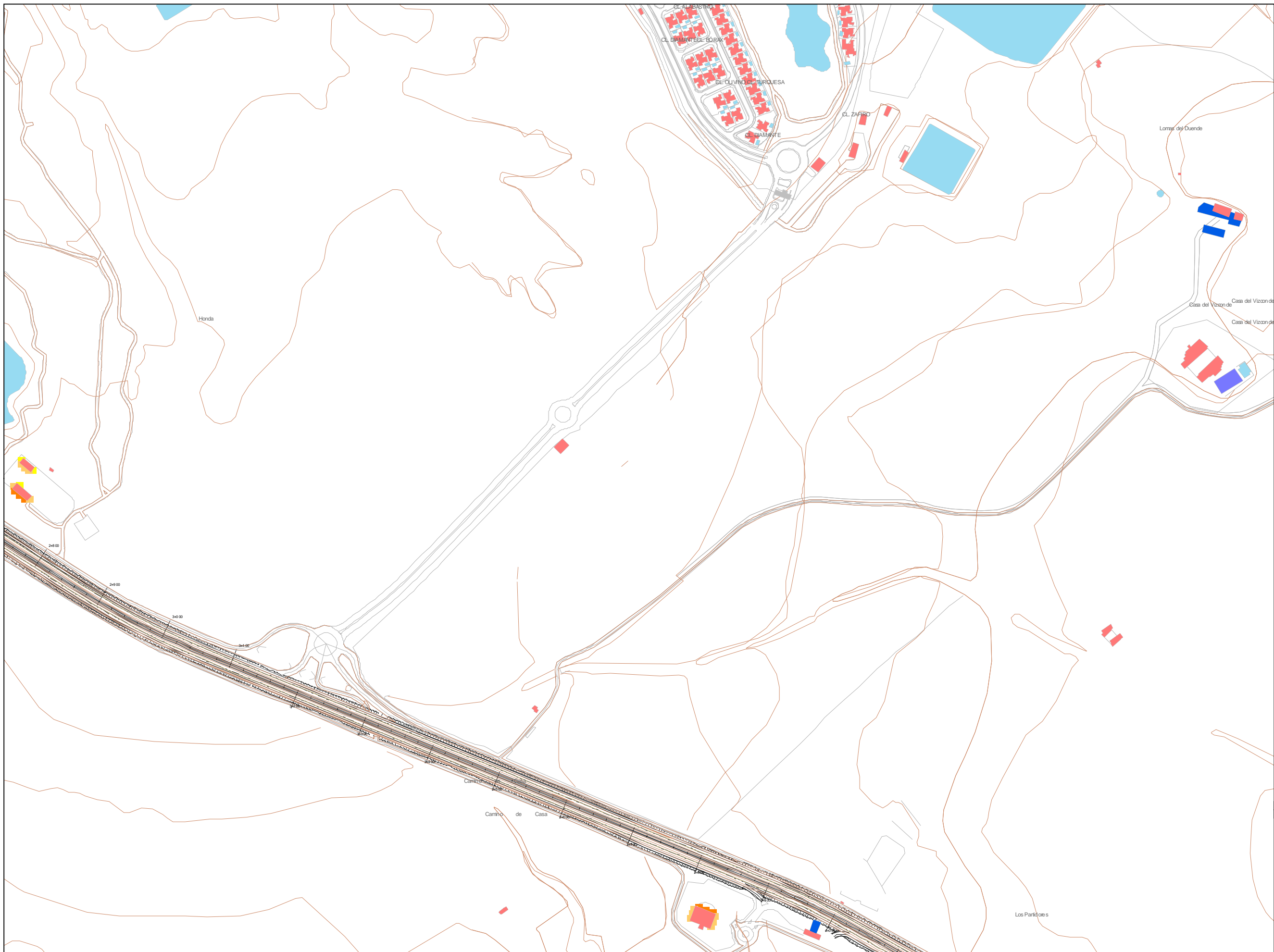

Acusttel
Acústica y Telecomunicaciones

Dirección:
Pl. Benito c/del Transporte, nº12
Bloque 2 Nave 14
46700 Gandía (Valencia)
Teléfono: 962866279 Fax: 962954173
www.acusttel.com

Fdo. Juan Luis Aguilera (Director Técnico)

Fdo. Tomás Bernal (Jefe Servicio Tecnológico)

Región de Murcia
Consejería de Obras Publicas y Ordenación del Territorio.
Dirección General de Carreteras.

ESCALA:
1:5.000



TÍTULO DEL PROYECTO:
Elaboración de los Mapas Estrategicos de Ruido de las carreteras de la Comunidad Autonoma de la Región de Murcia. Carretera RM-19.
Tramo: P.K.0+000-P.K.25+500

FECHA: Febrero 2009
Nombre:
RM_C_RM19_EX1_5

Mapa Estrategico de Ruido

DESCRIPCIÓN PLANO

Mapa de Exposición de Ruido
 Afección carretera RM19
 Situación Actual
 Estudio en Detalle
 Zona 6
 Periodo día
 Ldía (07:00 - 19:00)
 Altura mapa 4 m

TABLAS

dB(A)	Ldía	
	Nº personas expresado en centenas	%
<55	3,6	90,2
55-60	0,4	9,3
60-65	0,0	0,0
65-70	0,0	0,0
70-75	0,0	0,0
>75	0,0	0,0
TOTAL	4,0	100

NIVELES SONOROS

- <55 dB(A)
- 55-60 dB(A)
- 60-65 dB(A)
- 65-70 dB(A)
- 70-75 dB(A)
- >75 dB(A)

LEYENDA DE OBJETOS

- Carreteras
- Curva de Nivel
- Balsas y piscinas
- Edificio Residencial
- Edificio Industrial

CUADRICULA SITUACIÓN

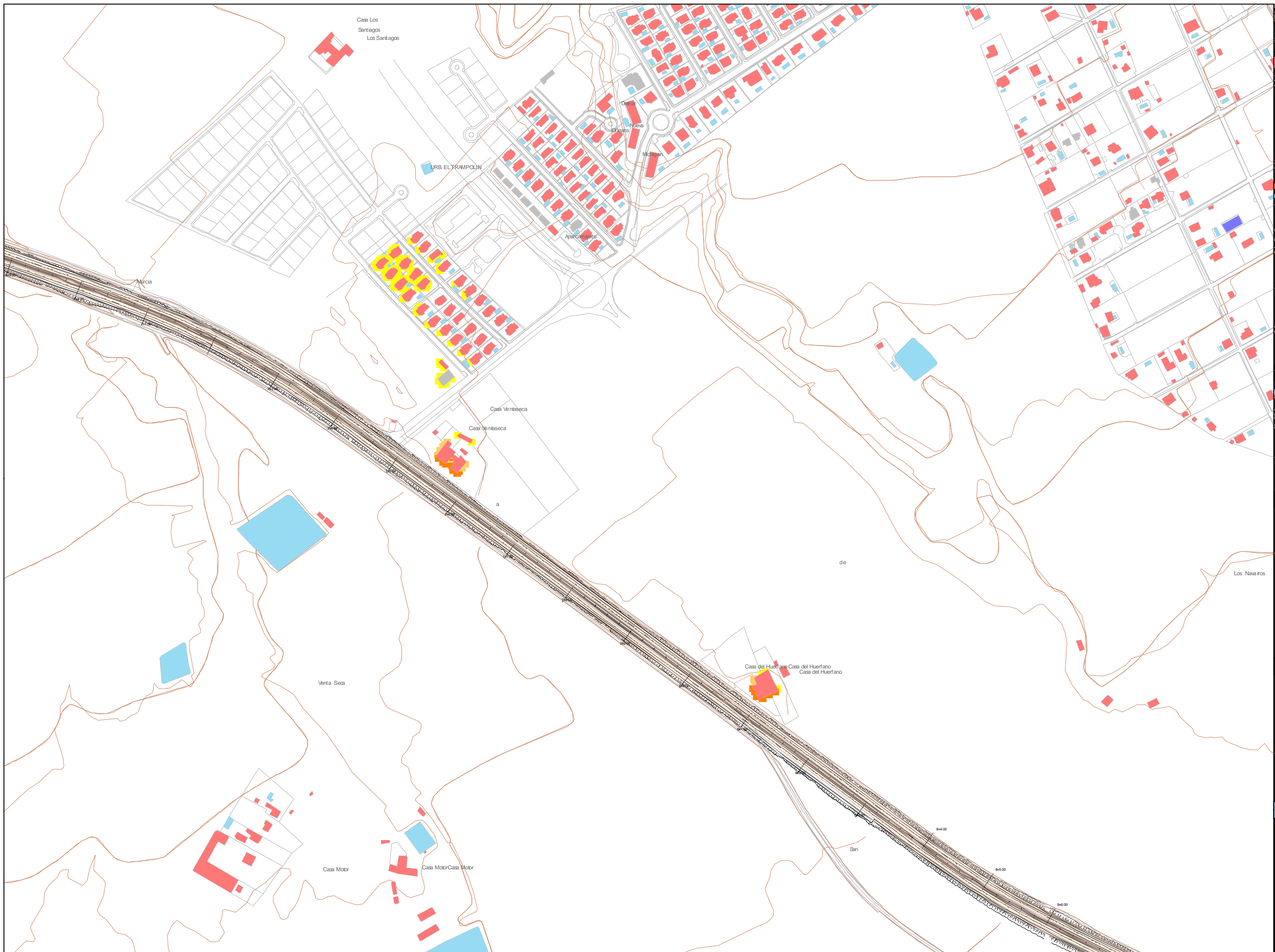

Acusttel
 Acústica y Telecomunicaciones

Dirección:
 Pl. Benito c/del Transporte, nº12
 Bloque 2 Nave 14
 46700 Gandia (Valencia)
 Teléfono: 962866279 Fax: 962954173
 www.acusttel.com

Fdo. Juan Luis Aguilera (Director Técnico)

Fdo. Tomás Bernal (Jefe Servicio Tecnológico)

Región de Murcia
 Consejería de Obras Publicas y Ordenación del Territorio.
 Dirección General de Carreteras.

ESCALA:
 1:5.000



TÍTULO DEL PROYECTO:
 Elaboración de los Mapas Estrategicos de Ruido de las carreteras de la Comunidad Autonoma de la Región de Murcia. Carretera RM-19.
 Tramo: P.K.0+000-P.K.25+500

FECHA: Febrero 2009
Nombre:
 RM_C_RM19_EX1_6

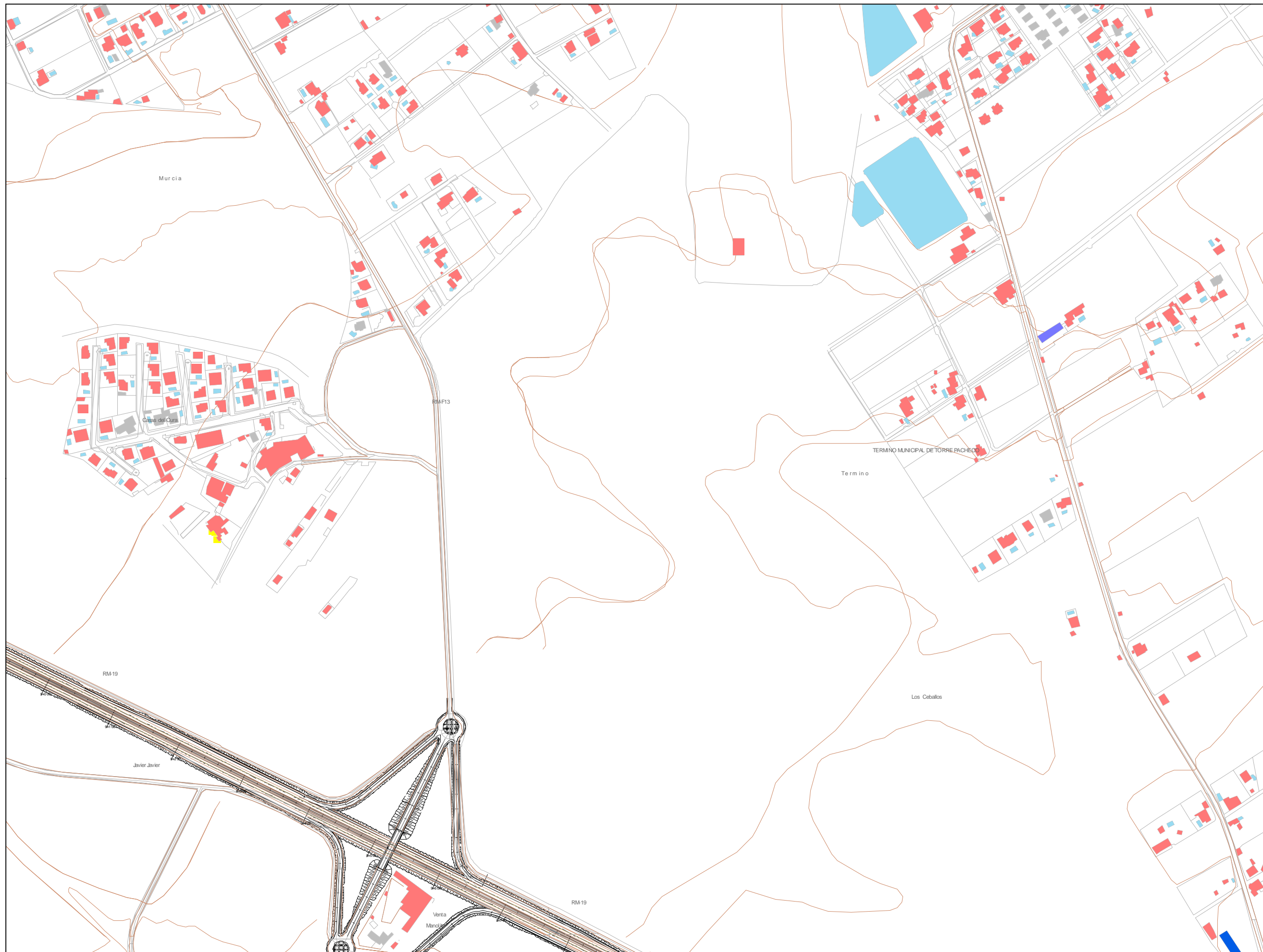

Mapa Estratégico de Ruido

DESCRIPCIÓN PLANO

Mapa de Exposición de Ruido
 Afección carretera RM19
 Situación Actual
 Estudio en Detalle
 Zona 7
 Periodo día
 Ldía (07:00 - 19:00)
 Altura mapa 4 m

TABLAS

dB(A)	Ldía	
	Nº personas expresado en centenas	%
<55	1,1	100,0
55-60	0,0	0,0
60-65	0,0	0,0
65-70	0,0	0,0
70-75	0,0	0,0
>75	0,0	0,0
TOTAL	1,1	100

NIVELES SONOROS

- <55 dB(A)
- 55-60 dB(A)
- 60-65 dB(A)
- 65-70 dB(A)
- 70-75 dB(A)
- >75 dB(A)

LEYENDA DE OBJETOS

- Carreteras
- Curva de Nivel
- Balsas y piscinas
- Edificio Residencial
- Edificio Industrial

CUADRICULA SITUACIÓN

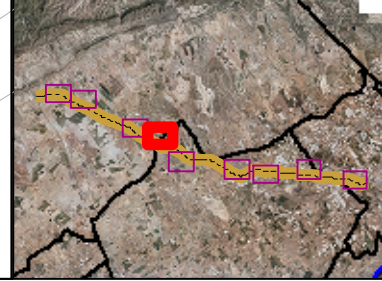

Acusttel
 Acústica y Telecomunicaciones

Dirección:
 Pl. Benito c/del Transporte, nº12
 Bloque 2 Nave 14
 46700 Gandía (Valencia)
 Teléfono: 962866279 Fax: 962954173
 www.acusttel.com

Fdo. Juan Luis Aguilera (Director Técnico)

Fdo. Tomás Bernal (Jefe Servicio Tecnológico)

Región de Murcia
 Consejería de Obras Públicas y Ordenación del Territorio.
 Dirección General de Carreteras.

ESCALA:
 1:5.000

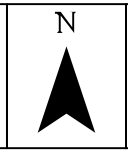

TÍTULO DEL PROYECTO:
 Elaboración de los Mapas Estratégicos de Ruido de las carreteras de la Comunidad Autónoma de la Región de Murcia. Carretera RM-19. Tramo: P.K.0+000-P.K.25+500

FECHA: Febrero 2009
 Nombre:
 RM_C_RM19_EX1_7

Mapa Estrategico de Ruido

DESCRIPCIÓN PLANO

Mapa de Exposición de Ruido
 Afección carretera RM19
 Situación Actual
 Estudio en Detalle
 Zona 8
 Periodo día
 Ldía (07:00 - 19:00)
 Altura mapa 4 m

TABLAS

dB(A)	Ldía	
	Nº personas expresado en centenas	%
<55	9,9	94,7
55-60	0,6	5,3
60-65	0,0	0,0
65-70	0,0	0,0
70-75	0,0	0,0
>75	0,0	0,0
TOTAL	10,5	100

NIVELES SONOROS

- <55 dB(A)
- 55-60 dB(A)
- 60-65 dB(A)
- 65-70 dB(A)
- 70-75 dB(A)
- >75 dB(A)

LEYENDA DE OBJETOS

- Carreteras
- Curva de Nivel
- Balsas y piscinas
- Edificio Residencial
- Edificio Industrial

CUADRICULA SITUACIÓN

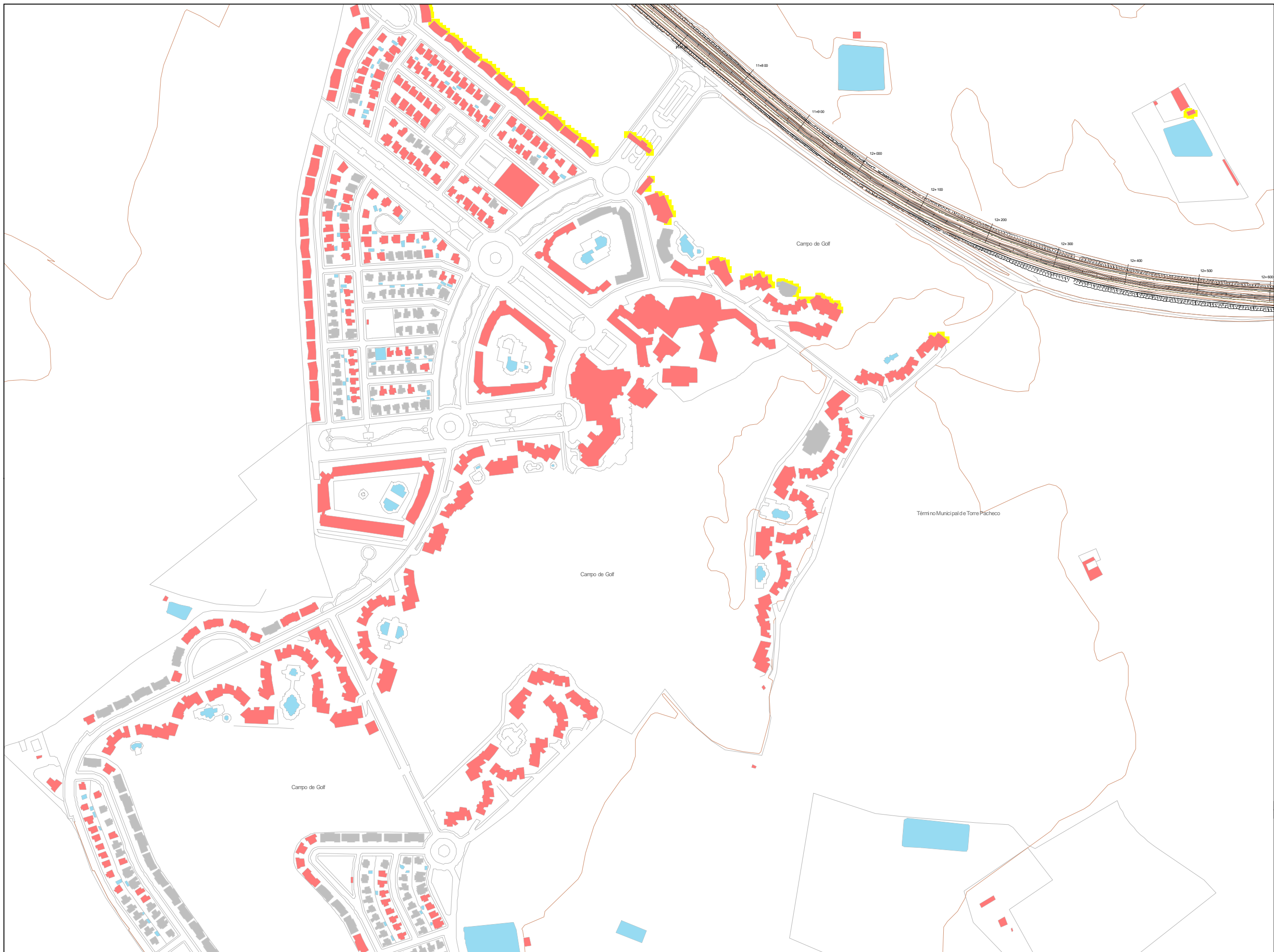

Acusttel[®]
 Acústica y Telecomunicaciones

Dirección:
 Pl. Benito c/del Transporte, nº12
 Bloque 2 Nave 14
 46700 Gandía (Valencia)
 Teléfono: 962866279 Fax: 962954173
 www.acusttel.com

Fdo. Juan Luis Aguilera (Director Técnico)

Fdo. Tomás Bernal (Jefe Servicio Tecnológico)

Región de Murcia
 Consejería de Obras Publicas y Ordenación del Territorio.
 Dirección General de Carreteras.

ESCALA:
 1:5.000



TÍTULO DEL PROYECTO:
 Elaboración de los Mapas Estrategicos de Ruido de las carreteras de la Comunidad Autonoma de la Región de Murcia. Carretera RM-19. Tramo: P.K.0+000-P.K.25+500

FECHA: Febrero 2009
 Nombre:
 RM_C_RM19_EX1_8

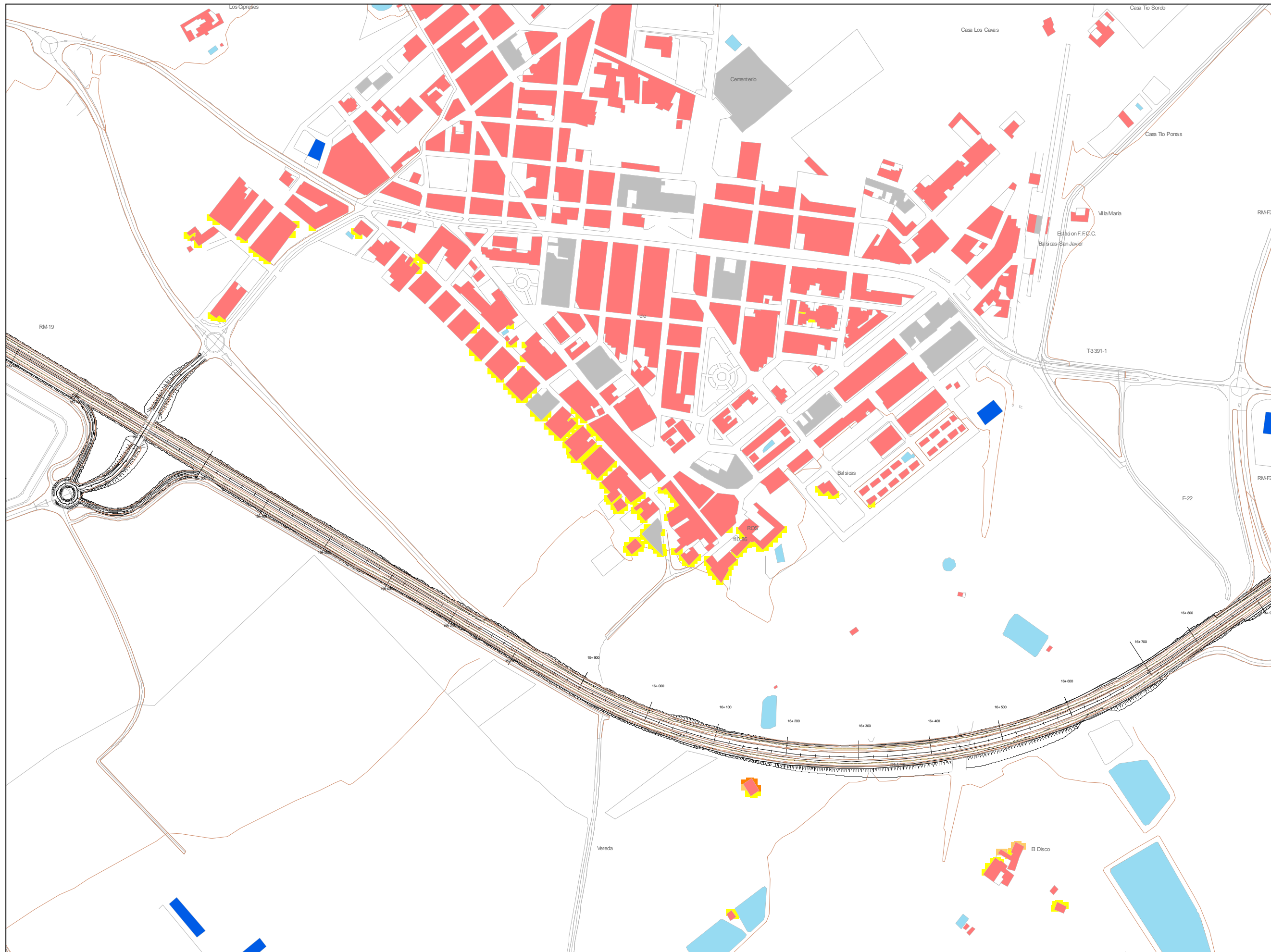

Mapa Estrategico de Ruido

DESCRIPCIÓN PLANO

Mapa de Exposición de Ruido
 Afección carretera RM19
 Situación Actual
 Estudio en Detalle
 Zona 9
 Periodo día
 Ldía (07:00 - 19:00)
 Altura mapa 4 m

TABLAS

dB(A)	Ldía	
	Nº personas expresado en centenas	%
<55	20,3	84,1
55-60	3,8	15,6
60-65	0,0	0,1
65-70	0,0	0,1
70-75	0,0	0,0
>75	0,0	0,0
TOTAL	24,1	100

NIVELES SONOROS

- <math><55\text{ dB(A)}</math>
- $55-60\text{ dB(A)}$
- $60-65\text{ dB(A)}$
- $65-70\text{ dB(A)}$
- $70-75\text{ dB(A)}$
- $>75\text{ dB(A)}$

LEYENDA DE OBJETOS

- Carreteras
- Curva de Nivel
- Balsas y piscinas
- Edificio Residencial
- Edificio Industrial

CUADRICULA SITUACIÓN



Acusttel
 Acústica y Telecomunicaciones

Dirección:
 Pl. Benito c/del Transporte, nº12
 Bloque 2 Nave 14
 46700 Gandía (Valencia)
 Teléfono: 962866279 Fax: 962954173
 www.acusttel.com

Fdo. Juan Luis Aguilera (Director Técnico)

Fdo. Tomás Bernal (Jefe Servicio Tecnológico)

Región de Murcia
 Consejería de Obras Publicas y Ordenación del Territorio.
 Dirección General de Carreteras.

ESCALA:
 1:5.000

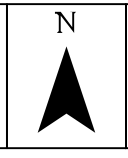

TÍTULO DEL PROYECTO:
 Elaboración de los Mapas Estrategicos de Ruido de las carreteras de la Comunidad Autonoma de la Región de Murcia. Carretera RM-19. Tramo: P.K.0+000-P.K.25+500

FECHA: Febrero 2009
 Nombre:
 RM_C_RM19_EX1_9

Mapa Estrategico de Ruido

DESCRIPCIÓN PLANO

Mapa de Exposición de Ruido
 Afección carretera RM19
 Situación Actual
 Estudio en Detalle
 Zona 10
 Periodo día
 Ldía (07:00 - 19:00)
 Altura mapa 4 m

TABLAS

dB(A)	Ldía	
	Nº personas expresado en centenas	%
<55	0,3	46,9
55-60	0,0	1,7
60-65	0,1	14,9
65-70	0,1	20,0
70-75	0,1	16,5
>75	0,0	0,0
TOTAL	0,6	100

NIVELES SONOROS

- <55 dB(A)
- 55-60 dB(A)
- 60-65 dB(A)
- 65-70 dB(A)
- 70-75 dB(A)
- >75 dB(A)

LEYENDA DE OBJETOS

- Carreteras
- Curva de Nivel
- Balsas y piscinas
- Edificio Residencial
- Edificio Industrial

CUADRICULA SITUACIÓN

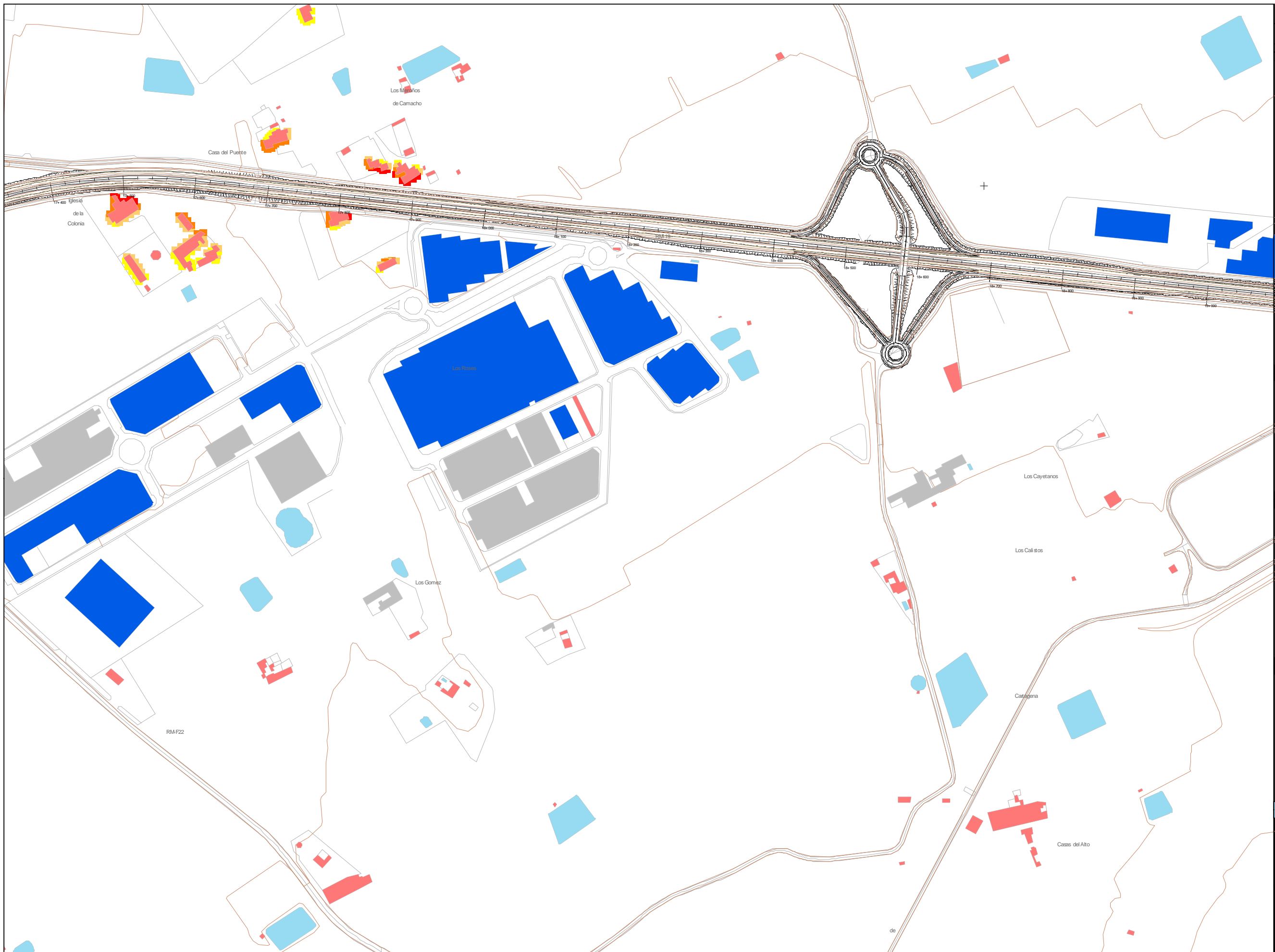

Acusttel
 Acústica y Telecomunicaciones

Dirección:
 Pl. Benito c/ del Transporte, nº12
 Bloque 2 Nave 14
 46700 Gandía (Valencia)
 Teléfono: 962866279 Fax: 962954173
 www.acusttel.com

Fdo. Juan Luis Aguilera (Director Técnico)

Fdo. Tomás Bernal (Jefe Servicio Tecnológico)

Región de Murcia
 Consejería de Obras Publicas y Ordenación del Territorio.
 Dirección General de Carreteras.

ESCALA:
 1:5.000



TÍTULO DEL PROYECTO:
 Elaboración de los Mapas Estrategicos de Ruido de las carreteras de la Comunidad Autonoma de la Región de Murcia. Carretera RM-19. Tramo: P.K.0+000-P.K.25+500

FECHA: Febrero 2009

Nombre:
 RM_C_RM19_EX1_10

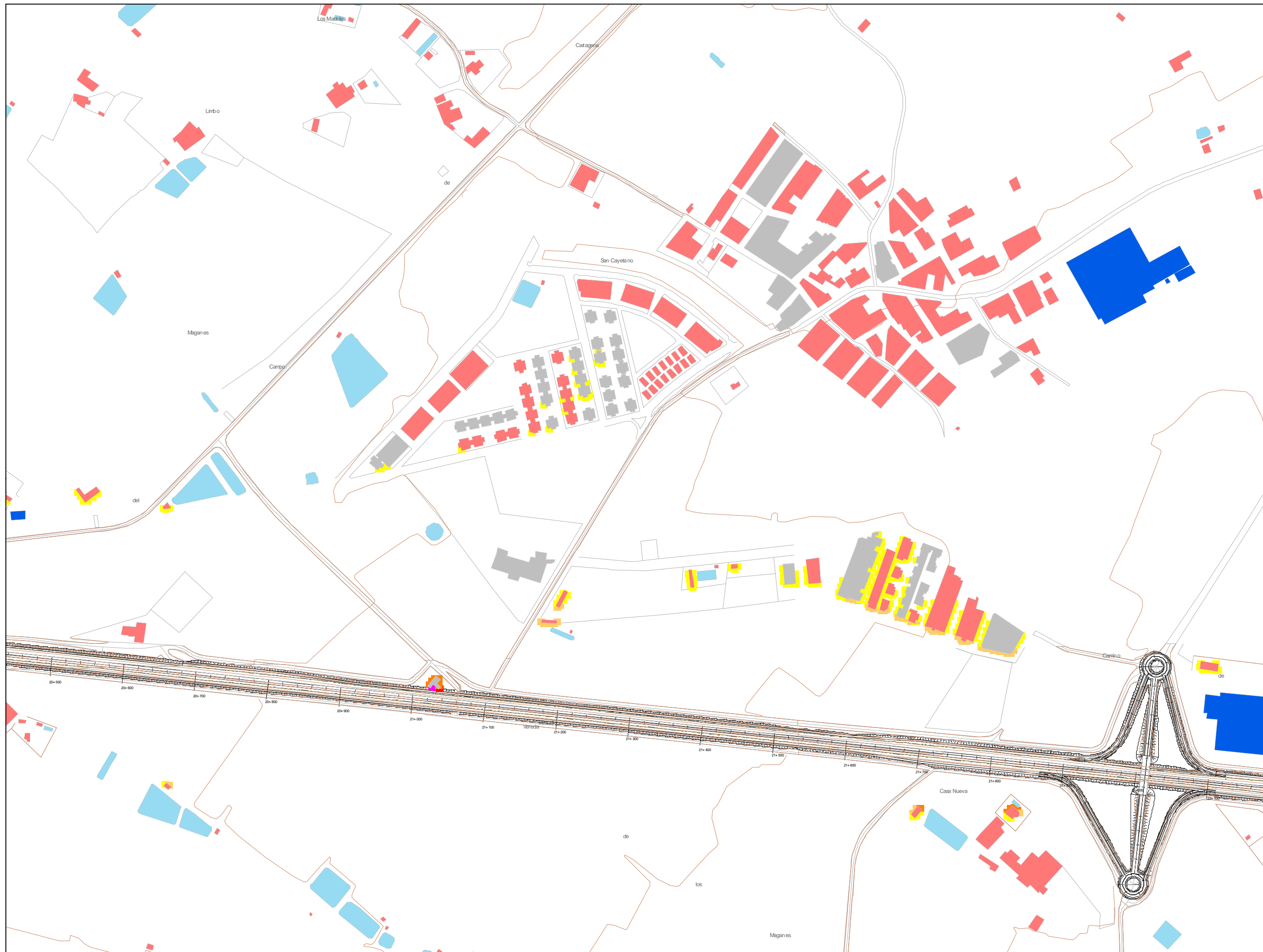

Mapa Estrategico de Ruido

DESCRIPCIÓN PLANO

Mapa de Exposición de Ruido
 Afección carretera RM19
 Situación Actual
 Estudio en Detalle
 Zona 11
 Periodo día
 Ldía (07:00 - 19:00)
 Altura mapa 4 m

TABLAS

dB(A)	Ldía	
	Nº personas expresado en centenas	%
<55	7,4	75,7
55-60	0,9	9,7
60-65	1,4	14,2
65-70	0,0	0,3
70-75	0,0	0,0
>75	0,0	0,1
TOTAL	9,8	100

NIVELES SONOROS

- <55 dB(A)
- 55-60 dB(A)
- 60-65 dB(A)
- 65-70 dB(A)
- 70-75 dB(A)
- >75 dB(A)

LEYENDA DE OBJETOS

- Carreteras
- Curva de Nivel
- Balsas y piscinas
- Edificio Residencial
- Edificio Industrial

CUADRICULA SITUACIÓN



Acusttel
 Acústica y Telecomunicaciones

Dirección:
 Pl. Benito c/ del Transporte, nº12
 Bloque 2 Nave 14
 46700 Gandia (Valencia)
 Teléfono: 962866279 Fax: 962954173
 www.acusttel.com

Fdo. Juan Luis Aguilera (Director Técnico)

Fdo. Tomás Bernal (Jefe Servicio Tecnológico)

Región de Murcia
 Consejería de Obras Publicas y Ordenación del Territorio.
 Dirección General de Carreteras.

ESCALA:
 1:5.000

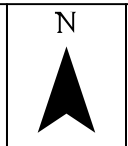

TÍTULO DEL PROYECTO:
 Elaboración de los Mapas Estrategicos de Ruido de las carreteras de la Comunidad Autonoma de la Región de Murcia. Carretera RM-19.
 Tramo: P.K.0+000-P.K.25+500

FECHA: Febrero 2009
 Nombre:
 RM_C_RM19_EX1_11

Mapa Estrategico de Ruido

DESCRIPCIÓN PLANO

Mapa de Exposición de Ruido
 Afección carretera RM19
 Situación Actual
 Estudio en Detalle
 Zona 12
 Periodo día
 Ldía (07:00 - 19:00)
 Altura mapa 4 m

TABLAS

dB(A)	Ldía	
	Nº personas expresado en centenas	%
<55	1,1	24,6
55-60	1,3	30,8
60-65	1,5	35,8
65-70	0,4	8,8
70-75	0,0	0,0
>75	0,0	0,0
TOTAL	4,3	100

NIVELES SONOROS

- <55 dB(A)
- 55-60 dB(A)
- 60-65 dB(A)
- 65-70 dB(A)
- 70-75 dB(A)
- >75 dB(A)

LEYENDA DE OBJETOS

- Carreteras
- Curva de Nivel
- Balsas y piscinas
- Edificio Residencial
- Edificio Industrial

CUADRICULA SITUACIÓN

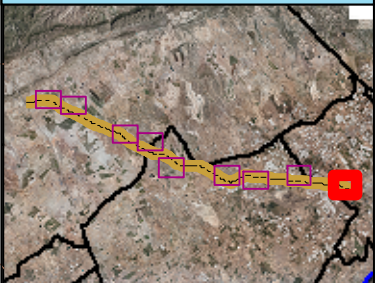

Acusttel[®]
 Acústica y Telecomunicaciones

Dirección:
 Pl. Benito c/del Transporte, nº12
 Bloque 2 Nave 14
 46700 Gandía (Valencia)
 Teléfono: 962866279 Fax: 962954173
 www.acusttel.com

[Signature]
 Fdo. Juan Luis Aguilera (Director Técnico)

[Signature]
 Fdo. Tomás Bernal (Jefe Servicio Tecnológico)

Región de Murcia
 Consejería de Obras Publicas y Ordenación del Territorio.
 Dirección General de Carreteras.

ESCALA:
 1:5.000



TÍTULO DEL PROYECTO:
 Elaboración de los Mapas Estrategicos de Ruido de las carreteras de la Comunidad Autonoma de la Región de Murcia. Carretera RM-19. Tramo: P.K.0+000-P.K.25+500

FECHA: Febrero 2009
 Nombre:
 RM_C_RM19_EX1_12

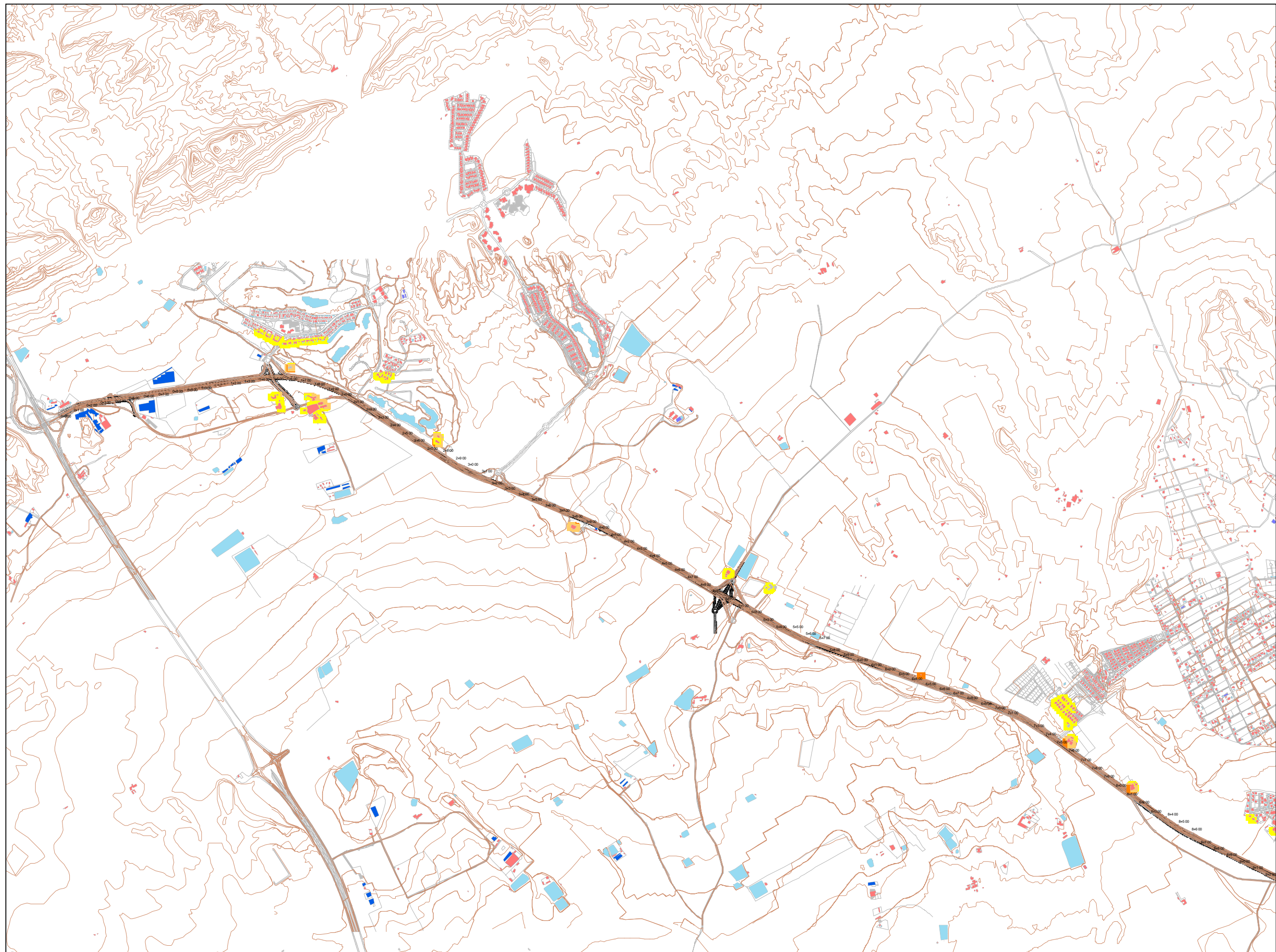

Mapa Estrategico de Ruido

DESCRIPCIÓN PLANO

Mapa de Exposición de Ruido

Afección carretera RM19

Situación Actual

Zona 1

Periodo tarde
Ltarde (19:00 - 23:00)

Altura mapa 4 m

TABLAS

dB(A)	Ltarde	
	Nº personas expresado en centenas	%
<55	126,0	90,0
55-60	10,0	7,1
60-65	3,3	2,3
65-70	0,7	0,5
70-75	0,1	0,1
>75	0,0	0,0
TOTAL	140,0	100

NIVELES SONOROS

- <55 dB(A)
- 55-60 dB(A)
- 60-65 dB(A)
- 65-70 dB(A)
- 70-75 dB(A)
- >75 dB(A)

LEYENDA DE OBJETOS

- Carreteras
- Curva de Nivel
- Balsas y piscinas
- Edificio Residencial
- Edificio Industrial

CUADRICULA SITUACIÓN

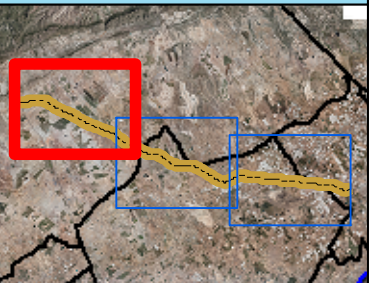

Acusttel
Acústica y Telecomunicaciones

Dirección:
Pl. Benito c/del Transporte, nº12
Bloque 2 Nave 14
46700 Gandía (Valencia)
Teléfono: 962866279 Fax: 962954173
www.acusttel.com

Fdo. Juan Luis Aguilera (Director Técnico)

Fdo. Tomás Bernal (Jefe Servicio Tecnológico)

Región de Murcia
Consejería de Obras Publicas y Ordenación del Territorio.
Dirección General de Carreteras.

ESCALA:
1:25.000



TÍTULO DEL PROYECTO:
Elaboración de los Mapas Estrategicos de Ruido de las carreteras de la Comunidad Autonoma de la Región de Murcia. Carretera RM-19.
Tramo: P.K.0+000-P.K.25+500

FECHA: Febrero 2009

Nombre:
RM_C_RM19_EX2_1

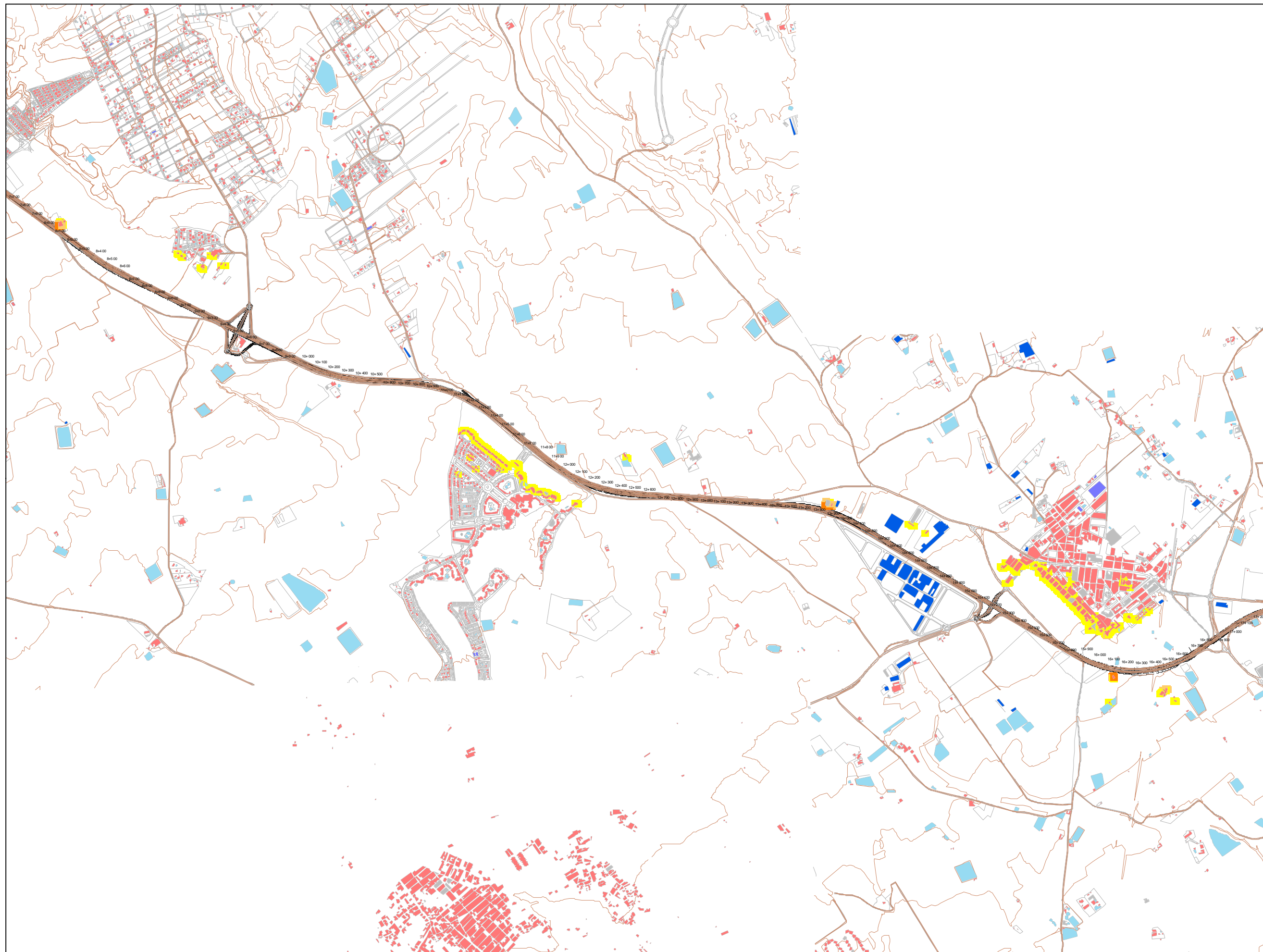

Mapa Estratégico de Ruido

DESCRIPCIÓN PLANO

Mapa de Exposición de Ruido
 Afección carretera RM19
 Situación Actual
 Zona 2
 Periodo tarde
 Tarde (19:00 - 23:00)
 Altura mapa 4 m

TABLAS

dB(A)	Tarde	
	Nº personas expresado en centenas	%
<55	89,0	93,9
55-60	5,6	5,9
60-65	0,1	0,1
65-70	0,1	0,1
70-75	0,0	0,0
>75	0,0	0,0
TOTAL	94,8	100

NIVELES SONOROS

- 55 dB(A)
- $55-60\text{ dB(A)}$
- $60-65\text{ dB(A)}$
- $65-70\text{ dB(A)}$
- $70-75\text{ dB(A)}$
- $>75\text{ dB(A)}$

LEYENDA DE OBJETOS

- Carreteras
- Curva de Nivel
- Balsas y piscinas
- Edificio Residencial
- Edificio Industrial

CUADRICULA SITUACIÓN



Acusttel[®]
 Acústica y Telecomunicaciones

Dirección:
 Pl. Benito c/del Transporte, nº12
 Bloque 2 Nave 14
 46700 Gandía (Valencia)
 Teléfono: 962866279 Fax: 962954173
 www.acusttel.com

Fdo. Juan Luis Aguilera (Director Técnico)

Fdo. Tomás Bernal (Jefe Servicio Tecnológico)

Región de Murcia
 Consejería de Obras Públicas y Ordenación del Territorio.
 Dirección General de Carreteras.

ESCALA:
 1:25.000



TÍTULO DEL PROYECTO:
 Elaboración de los Mapas Estratégicos de Ruido de las carreteras de la Comunidad Autónoma de la Región de Murcia. Carretera RM-19. Tramo: P.K.0+000-P.K.25+500

FECHA: Febrero 2009
 Nombre:
 RM_C_RM19_EX2_2

DESCRIPCIÓN PLANO

Mapa de Exposición de Ruido
 Afección carretera RM19
 Situación Actual
 Zona 3
 Periodo tarde
 Ltarde (19:00 - 23:00)
 Altura mapa 4 m

TABLAS

dB(A)	Ltarde	
	Nº personas expresado en centenas	%
<55	9,7	57,5
55-60	3,4	20,2
60-65	3,1	18,5
65-70	0,5	3,1
70-75	0,1	0,6
>75	0,0	0,1
TOTAL	16,8	100

NIVELES SONOROS

- <55 dB(A)
- 55-60 dB(A)
- 60-65 dB(A)
- 65-70 dB(A)
- 70-75 dB(A)
- >75 dB(A)

LEYENDA DE OBJETOS

- Carreteras
- Curva de Nivel
- Balsas y piscinas
- Edificio Residencial
- Edificio Industrial

CUADRICULA SITUACIÓN

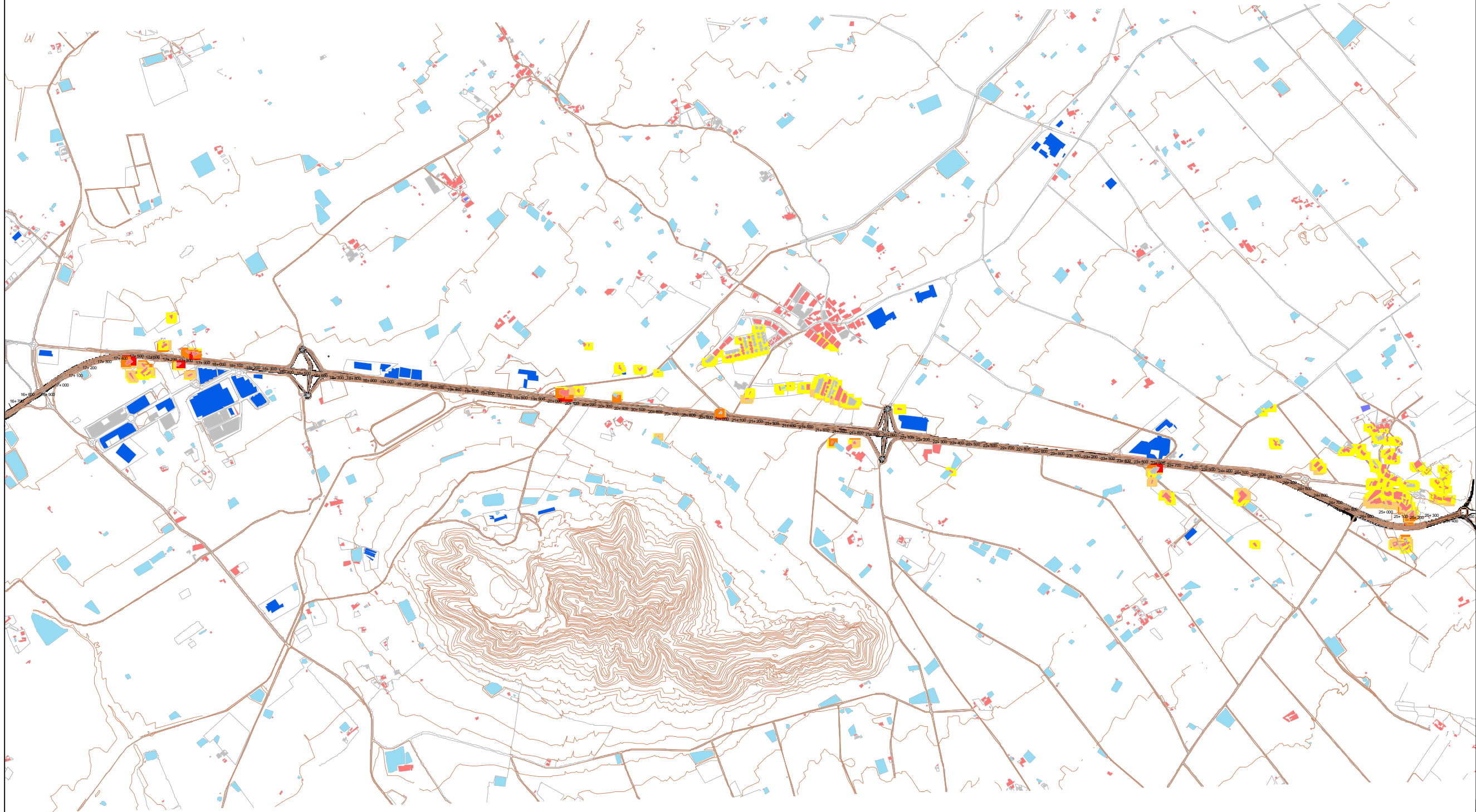
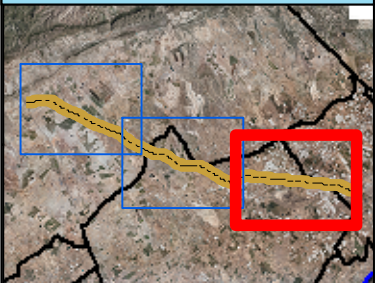

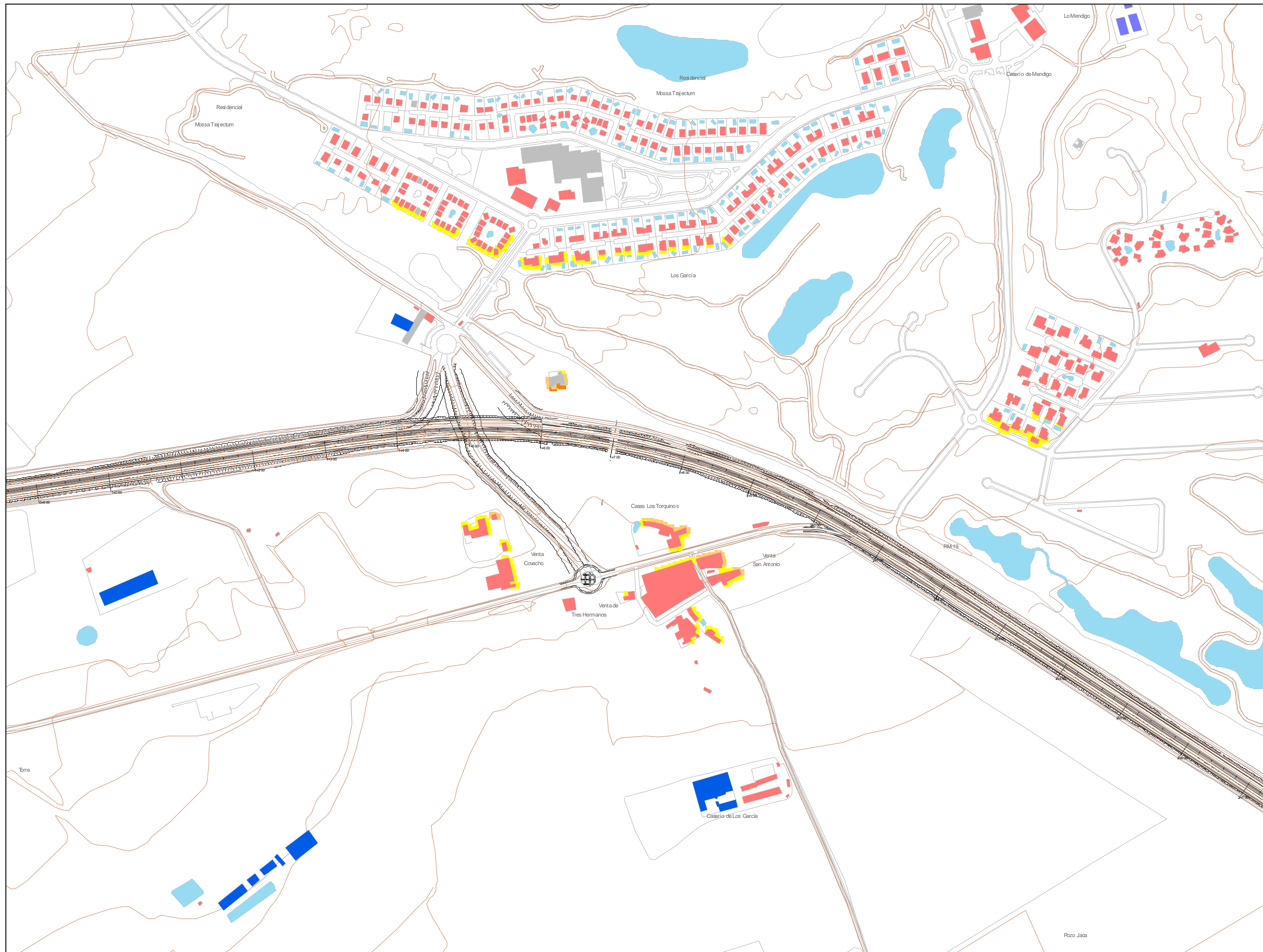

Mapa Estratégico de Ruido

DESCRIPCIÓN PLANO

Mapa de Exposición de Ruido
 Afección carretera RM19
 Situación Actual
 Estudio en Detalle
 Zona 4
 Periodo tarde
 Ltarde (19:00 - 23:00)
 Altura mapa 4 m

TABLAS

dB(A)	Ltarde	
	Nº personas expresado en centenas	%
<55	9,7	57,5
55-60	3,4	20,2
60-65	3,1	18,5
65-70	0,5	3,1
70-75	0,1	0,6
>75	0,0	0,1
TOTAL	16,8	100

NIVELES SONOROS

- <55 dB(A)
- 55-60 dB(A)
- 60-65 dB(A)
- 65-70 dB(A)
- 70-75 dB(A)
- >75 dB(A)

LEYENDA DE OBJETOS

- Carreteras
- Curva de Nivel
- Balsas y piscinas
- Edificio Residencial
- Edificio Industrial

CUADRICULA SITUACIÓN

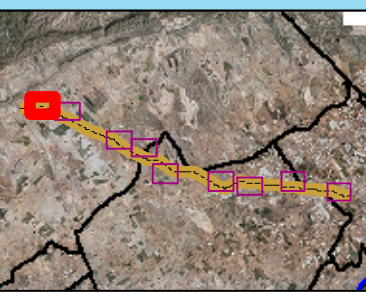

Acusttel
 Acústica y Telecomunicaciones

Dirección:
 Pl. Benieto c/ del Transporte, nº12
 Bloque 2 Nave 14
 46700 Gandia (Valencia)
 Teléfono: 962866279 Fax: 962954173
 www.acusttel.com

Fdo. Juan Luis Aguilera (Director Técnico)

Fdo. Tomás Bernal (Jefe Servicio Tecnológico)

Región de Murcia
 Consejería de Obras Públicas y Ordenación del Territorio.
 Dirección General de Carreteras.

ESCALA:
 1:5.000



TÍTULO DEL PROYECTO:
 Elaboración de los Mapas Estratégicos de Ruido de las carreteras de la Comunidad Autónoma de la Región de Murcia. Carretera RM-19. Tramo: P.K.0+000-P.K.25+500

FECHA: Febrero 2009
 Nombre:
 RM_C_RM19_EX2_4

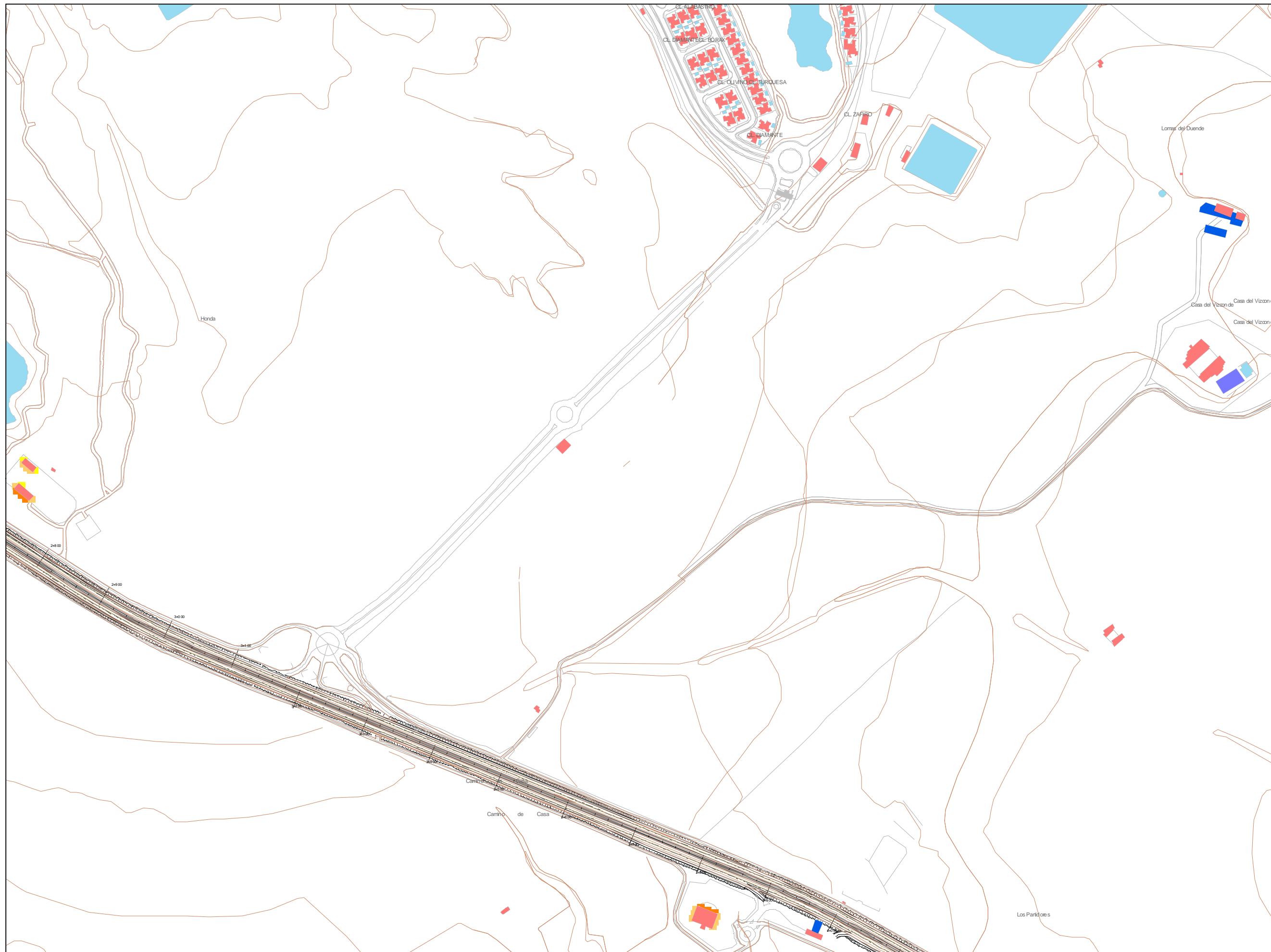

Mapa Estrategico de Ruido

DESCRIPCIÓN PLANO

Mapa de Exposición de Ruido
 Afección carretera RM19
 Situación Actual
 Estudio en Detalle
 Zona 5
 Periodo tarde
 Tarde (19:00 - 23:00)
 Altura mapa 4 m

TABLAS

dB(A)	Ltarde	
	Nº personas expresado en centenas	%
<math>< 55</math>	0,4	100,0
55-60	0,0	0,0
60-65	0,0	0,0
65-70	0,0	0,0
70-75	0,0	0,0
>75	0,0	0,0
TOTAL	0,4	100

NIVELES SONOROS

- <math>< 55\text{ dB(A)}</math>
- 55-60 dB(A)
- 60-65 dB(A)
- 65-70 dB(A)
- 70-75 dB(A)
- >75 dB(A)

LEYENDA DE OBJETOS

- Carreteras
- Curva de Nivel
- Balsas y piscinas
- Edificio Residencial
- Edificio Industrial

CUADRICULA SITUACIÓN



Acusttel
 Acústica y Telecomunicaciones

Dirección:
 Pl. Benito c/del Transporte, nº12
 Bloque 2 Nave 14
 46700 Gandía (Valencia)
 Teléfono: 962866279 Fax: 962954173
 www.acusttel.com

Fdo. Juan Luis Aguilera (Director Técnico)

Fdo. Tomás Bernal (Jefe Servicio Tecnológico)

Región de Murcia
 Consejería de Obras Publicas y Ordenación del Territorio.
 Dirección General de Carreteras.

ESCALA:
 1:5.000



TÍTULO DEL PROYECTO:
 Elaboración de los Mapas Estrategicos de Ruido de las carreteras de la Comunidad Autonoma de la Región de Murcia. Carretera RM-19.
 Tramo: P.K.0+000-P.K.25+500

FECHA: Febrero 2009
Nombre:
 RM_C_RM19_EX2_5

Mapa Estrategico de Ruido

DESCRIPCIÓN PLANO

Mapa de Exposición de Ruido
 Afección carretera RM19
 Situación Actual
 Estudio en Detalle
 Zona 6
 Periodo tarde
 Ltarde (19:00 - 23:00)
 Altura mapa 4 m

TABLAS

dB(A)	Ltarde	
	Nº personas expresado en centenas	%
<55	3,6	89,7
55-60	0,4	9,5
60-65	0,0	0,3
65-70	0,0	0,5
70-75	0,0	0,0
>75	0,0	0,0
TOTAL	4,0	100

NIVELES SONOROS

- <55 dB(A)
- 55-60 dB(A)
- 60-65 dB(A)
- 65-70 dB(A)
- 70-75 dB(A)
- >75 dB(A)

LEYENDA DE OBJETOS

- Carreteras
- Curva de Nivel
- Balsas y piscinas
- Edificio Residencial
- Edificio Industrial

CUADRICULA SITUACIÓN

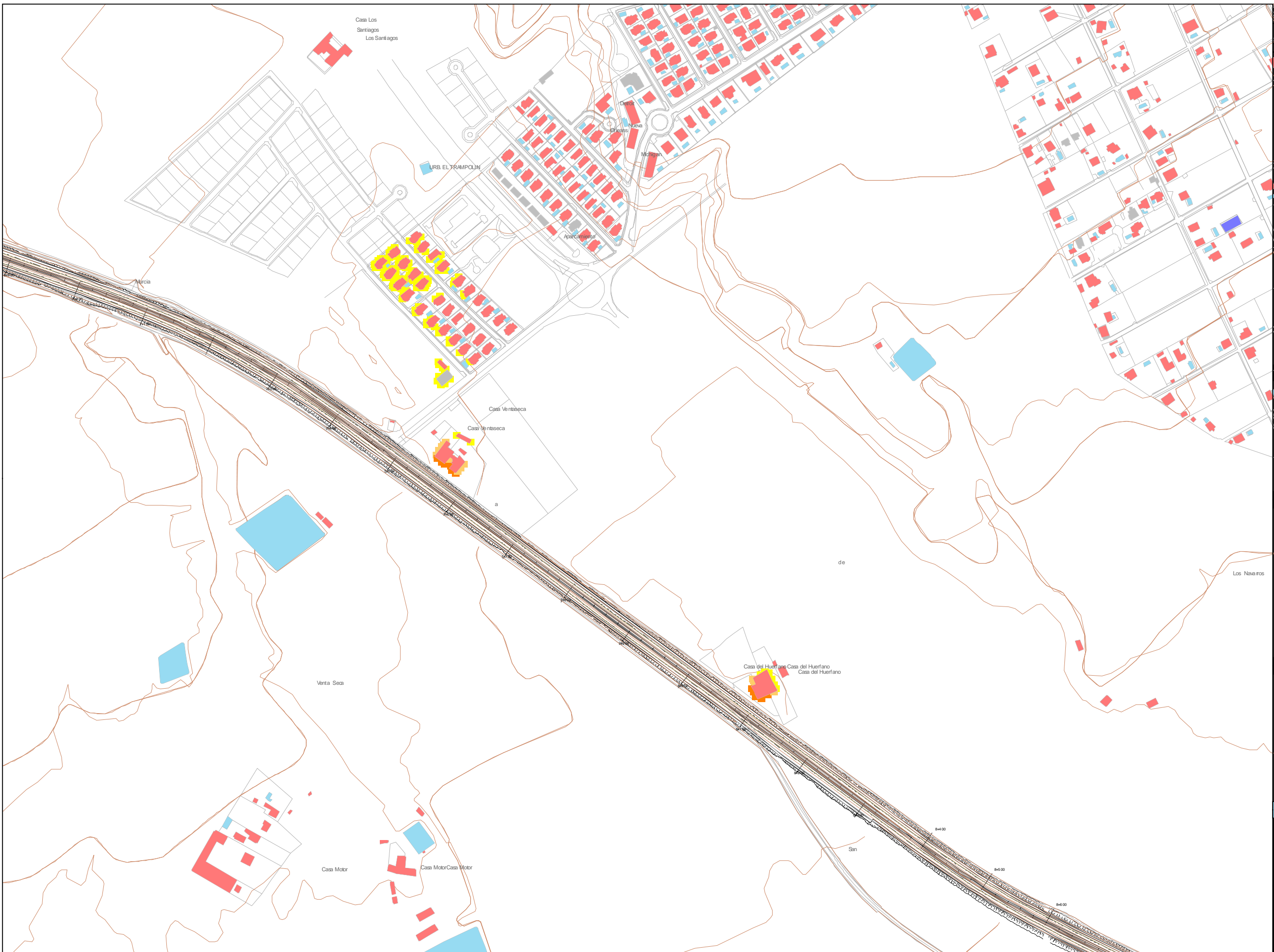

Acusttel
 Acústica y Telecomunicaciones

Dirección:
 Pl. Benito c/del Transporte, nº12
 Bloque 2 Nave 14
 46700 Gandia (Valencia)
 Teléfono: 962866279 Fax: 962954173
 www.acusttel.com

Fdo. Juan Luis Aguilera (Director Técnico)

Fdo. Tomás Bernal (Jefe Servicio Tecnológico)

Región de Murcia
 Consejería de Obras Publicas y Ordenación del Territorio.
 Dirección General de Carreteras.

ESCALA:
 1:5.000



TÍTULO DEL PROYECTO:
 Elaboración de los Mapas Estrategicos de Ruido de las carreteras de la Comunidad Autonoma de la Región de Murcia. Carretera RM-19.
 Tramo: P.K.0+000-P.K.25+500

FECHA: Febrero 2009

Nombre:
 RM_C_RM19_EX2_6

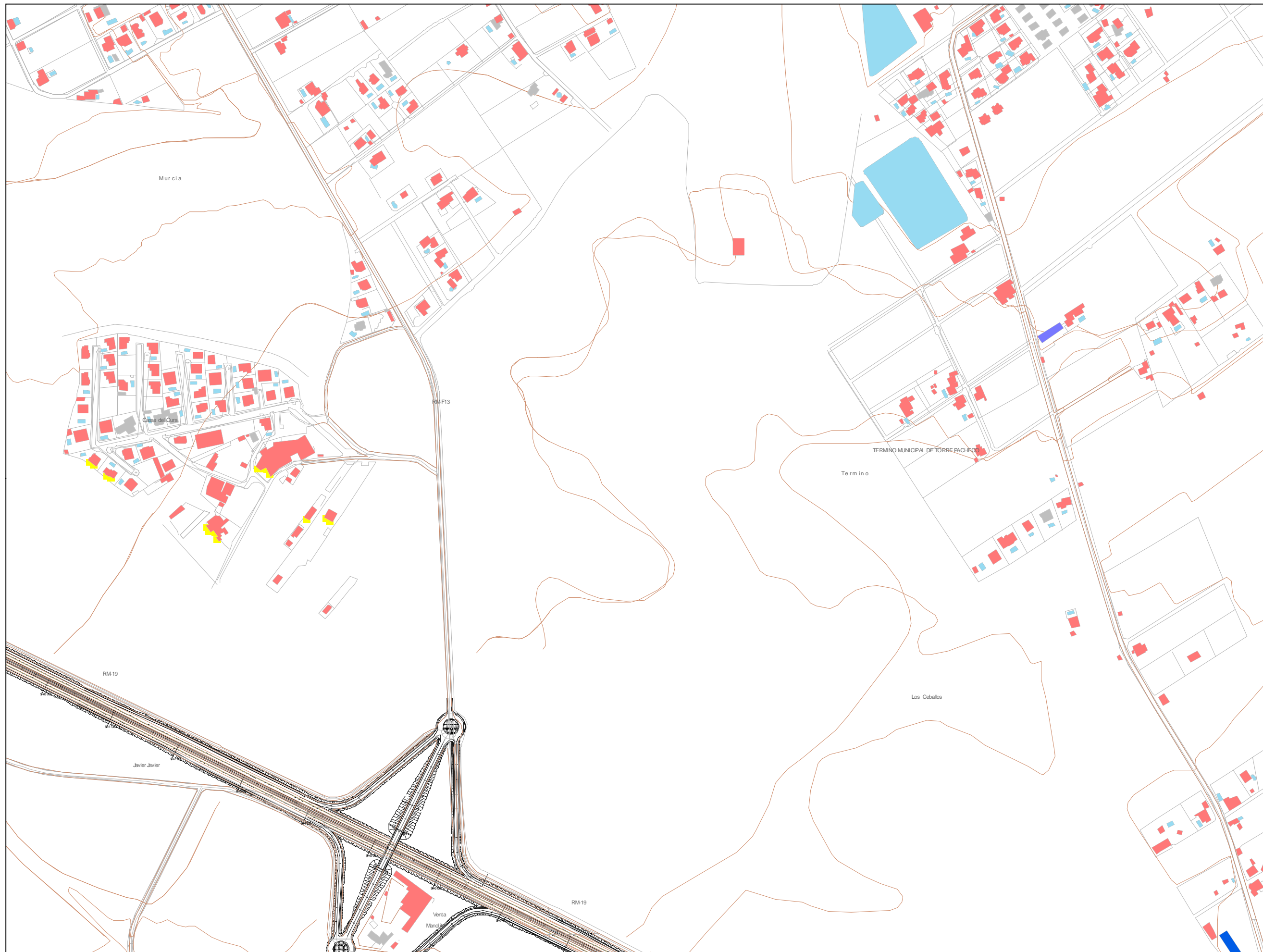

Mapa Estratégico de Ruido

DESCRIPCIÓN PLANO

Mapa de Exposición de Ruido
 Afección carretera RM19
 Situación Actual
 Estudio en Detalle
 Zona 7
 Periodo tarde
 Ltarde (19:00 - 23:00)
 Altura mapa 4 m

TABLAS

dB(A)	Ltarde	
	Nº personas expresado en centenas	%
<55	1,0	94,1
55-60	0,1	5,9
60-65	0,0	0,0
65-70	0,0	0,0
70-75	0,0	0,0
>75	0,0	0,0
TOTAL	1,1	100

NIVELES SONOROS

- <55 dB(A)
- 55-60 dB(A)
- 60-65 dB(A)
- 65-70 dB(A)
- 70-75 dB(A)
- >75 dB(A)

LEYENDA DE OBJETOS

- Carreteras
- Curva de Nivel
- Balsas y piscinas
- Edificio Residencial
- Edificio Industrial

CUADRICULA SITUACIÓN

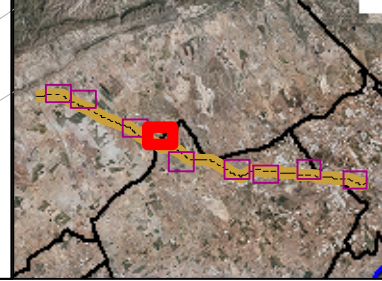

Acusttel
 Acústica y Telecomunicaciones

Dirección:
 Pl. Benito c/del Transporte, nº12
 Bloque 2 Nave 14
 46700 Gandia (Valencia)
 Teléfono: 962866279 Fax: 962954173
 www.acusttel.com

Fdo. Juan Luis Aguilera (Director Técnico)

Fdo. Tomás Bernal (Jefe Servicio Tecnológico)

Región de Murcia
 Consejería de Obras Publicas y Ordenación del Territorio.
 Dirección General de Carreteras.

ESCALA:
 1:5.000

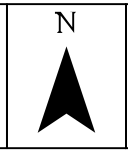

TÍTULO DEL PROYECTO:
 Elaboración de los Mapas Estratégicos de Ruido de las carreteras de la Comunidad Autónoma de la Región de Murcia. Carretera RM-19. Tramo: P.K.0+000-P.K.25+500

FECHA: Febrero 2009
Nombre: RM_C_RM19_EX2_7

Mapa Estrategico de Ruido

DESCRIPCIÓN PLANO

Mapa de Exposición de Ruido
 Afección carretera RM19
 Situación Actual
 Estudio en Detalle
 Zona 8
 Periodo tarde
 Ltarde (19:00 - 23:00)
 Altura mapa 4 m

TABLAS

dB(A)	Ltarde	
	Nº personas expresado en centenas	%
<55	9,9	94,5
55-60	0,6	5,5
60-65	0,0	0,0
65-70	0,0	0,0
70-75	0,0	0,0
>75	0,0	0,0
TOTAL	10,5	100

NIVELES SONOROS

- <55 dB(A)
- 55-60 dB(A)
- 60-65 dB(A)
- 65-70 dB(A)
- 70-75 dB(A)
- >75 dB(A)

LEYENDA DE OBJETOS

- Carreteras
- Curva de Nivel
- Balsas y piscinas
- Edificio Residencial
- Edificio Industrial

CUADRICULA SITUACIÓN

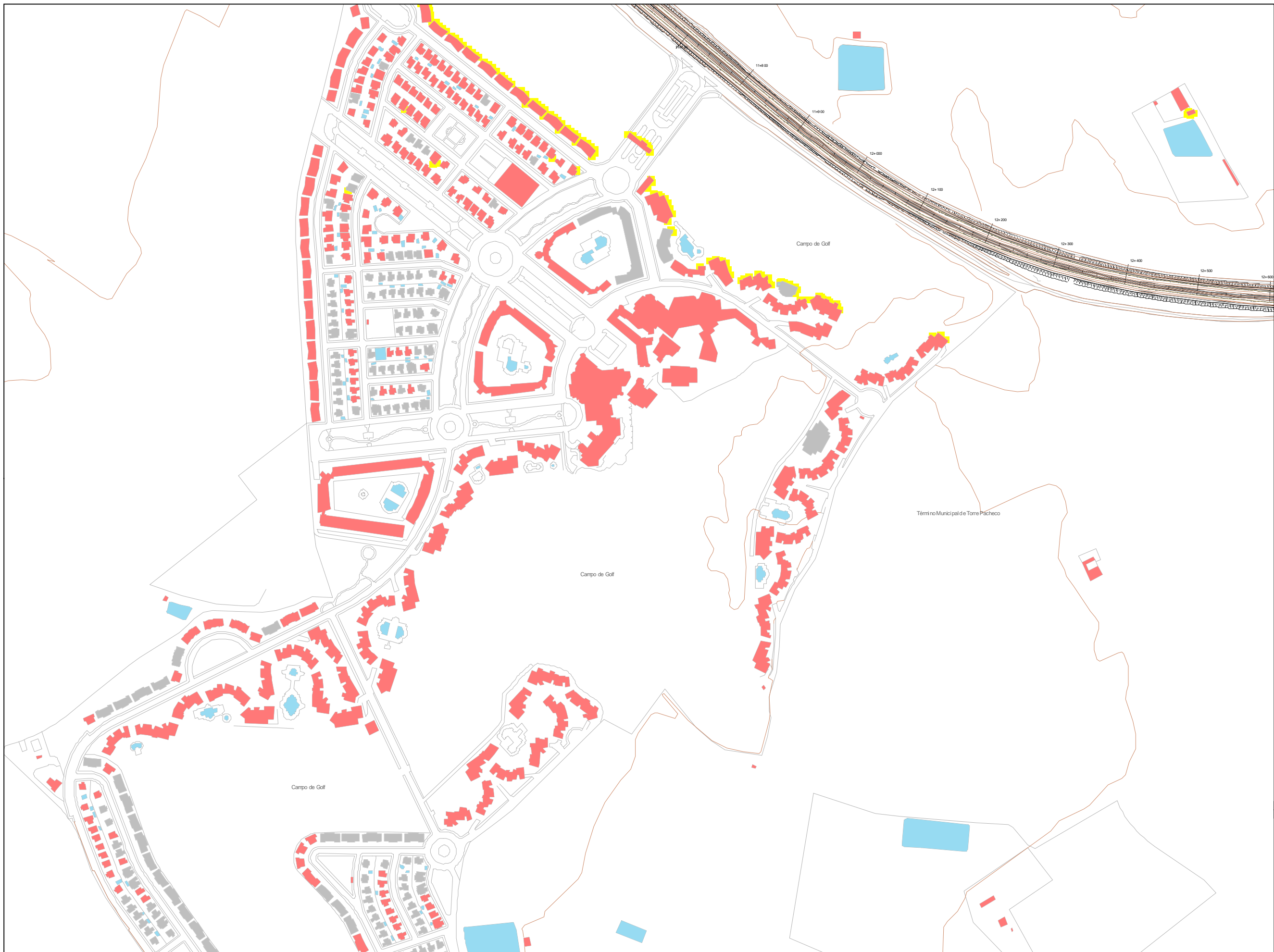

Acusttel
 Acústica y Telecomunicaciones

Dirección:
 Pl. Benito c/del Transporte, nº12
 Bloque 2 Nave 14
 46700 Gandia (Valencia)
 Teléfono: 962866279 Fax: 962954173
 www.acusttel.com

Fdo. Juan Luis Aguilera (Director Técnico)

Fdo. Tomás Bernal (Jefe Servicio Tecnológico)

Región de Murcia
 Consejería de Obras Publicas y Ordenación del Territorio.
 Dirección General de Carreteras.

ESCALA:
 1:5.000



TÍTULO DEL PROYECTO:
 Elaboración de los Mapas Estrategicos de Ruido de las carreteras de la Comunidad Autonoma de la Región de Murcia. Carretera RM-19.
 Tramo: P.K.0+000-P.K.25+500

FECHA: Febrero 2009
 Nombre:
 RM_C_RM19_EX2_8

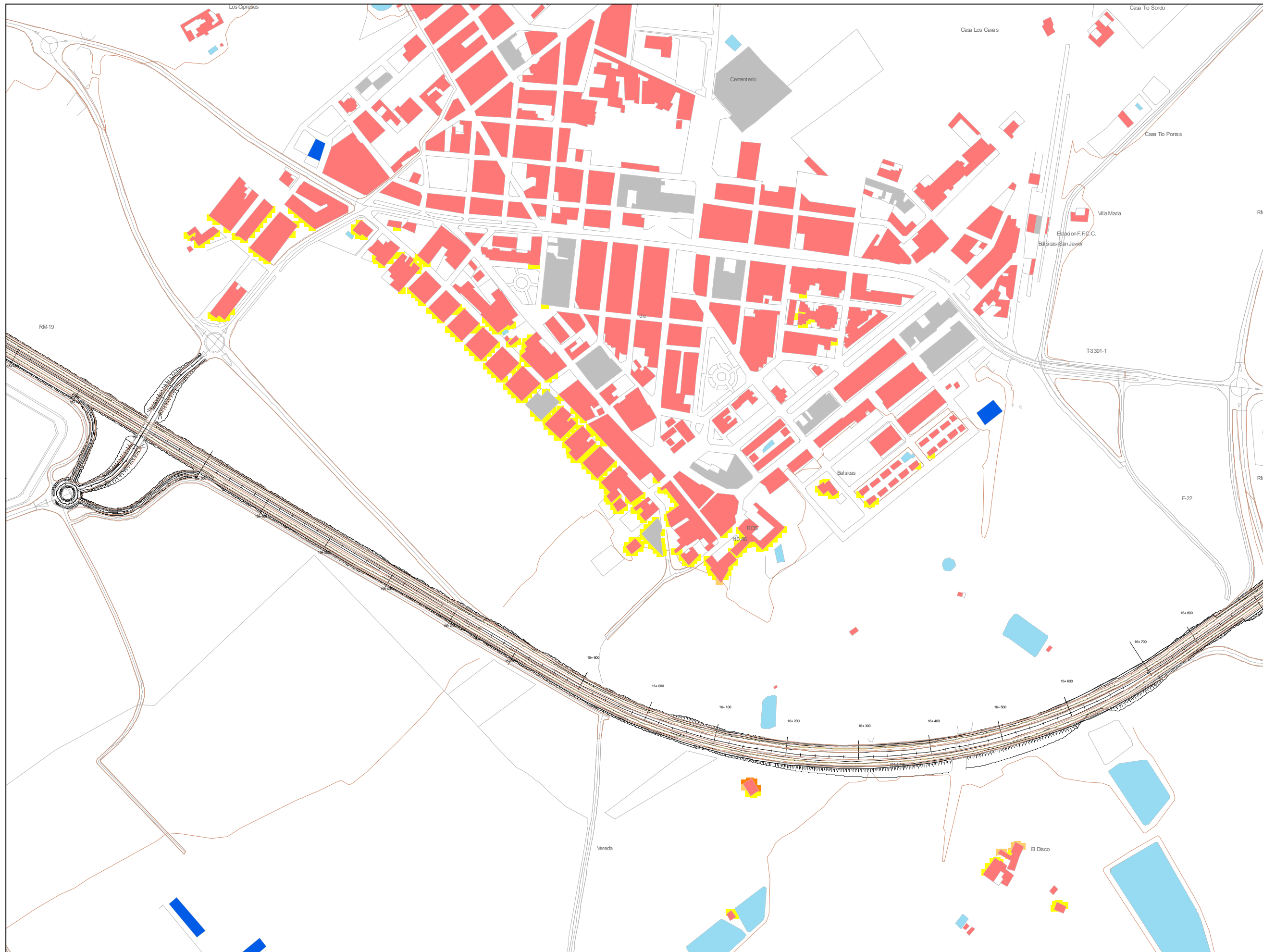

Mapa Estrategico de Ruido

DESCRIPCIÓN PLANO

Mapa de Exposición de Ruido
 Afección carretera RM19
 Situación Actual
 Estudio en Detalle
 Zona 9
 Periodo tarde
 Ltarde (19:00 - 23:00)
 Altura mapa 4 m

TABLAS

dB(A)	Ltarde	
	Nº personas expresado en centenas	%
<55	19,1	79,2
55-60	4,9	20,3
60-65	0,1	0,4
65-70	0,0	0,1
70-75	0,0	0,0
>75	0,0	0,0
TOTAL	24,1	100

NIVELES SONOROS

- <55 dB(A)
- 55-60 dB(A)
- 60-65 dB(A)
- 65-70 dB(A)
- 70-75 dB(A)
- >75 dB(A)

LEYENDA DE OBJETOS

- Carreteras
- Curva de Nivel
- Balsas y piscinas
- Edificio Residencial
- Edificio Industrial

CUADRICULA SITUACIÓN



Acusttel
 Acústica y Telecomunicaciones

Dirección:
 Pl. Benito c/del Transporte, nº12
 Bloque 2 Nave 14
 46700 Gandia (Valencia)
 Teléfono: 962866279 Fax: 962954173
 www.acusttel.com

Fdo. Juan Luis Aguilera (Director Técnico)

Fdo. Tomás Bernal (Jefe Servicio Tecnológico)

Región de Murcia
 Consejería de Obras Publicas y Ordenación del Territorio.
 Dirección General de Carreteras.

ESCALA:
 1:5.000

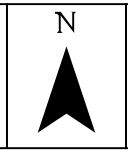

TÍTULO DEL PROYECTO:
 Elaboración de los Mapas Estrategicos de Ruido de las carreteras de la Comunidad Autonoma de la Región de Murcia. Carretera RM-19. Tramo: P.K.0+000-P.K.25+500

FECHA: Febrero 2009
 Nombre:
 RM_C_RM19_EX2_9