

ESTADISTICA AGRARIA REGIONAL 1985



COMUNIDAD AUTONOMA DE LA REGION DE MURCIA

CONSEJERIA DE AGRICULTURA, GANADERIA Y PESCA

**DIRECCION REGIONAL DE PRODUCCION
E INDUSTRIAS AGROALIMENTARIAS**

**SECCION DE ESTUDIOS
Y ESTADISTICA**

INSTITUTO VENEZOLANO DE INVESTIGACIONES CIENTÍFICAS

INSTITUTO VENEZOLANO DE INVESTIGACIONES CIENTÍFICAS

INSTITUTO VENEZOLANO DE INVESTIGACIONES CIENTÍFICAS

INSTITUTO VENEZOLANO DE INVESTIGACIONES CIENTÍFICAS

INSTITUTO VENEZOLANO DE INVESTIGACIONES CIENTÍFICAS

INSTITUTO VENEZOLANO DE INVESTIGACIONES CIENTÍFICAS

INSTITUTO VENEZOLANO DE INVESTIGACIONES CIENTÍFICAS

INSTITUTO VENEZOLANO DE INVESTIGACIONES CIENTÍFICAS

INSTITUTO VENEZOLANO DE INVESTIGACIONES CIENTÍFICAS

INSTITUTO VENEZOLANO DE INVESTIGACIONES CIENTÍFICAS

INSTITUTO VENEZOLANO DE INVESTIGACIONES CIENTÍFICAS

INSTITUTO VENEZOLANO DE INVESTIGACIONES CIENTÍFICAS

INSTITUTO VENEZOLANO DE INVESTIGACIONES CIENTÍFICAS

INSTITUTO VENEZOLANO DE INVESTIGACIONES CIENTÍFICAS

INSTITUTO VENEZOLANO DE INVESTIGACIONES CIENTÍFICAS

INSTITUTO VENEZOLANO DE INVESTIGACIONES CIENTÍFICAS

INSTITUTO VENEZOLANO DE INVESTIGACIONES CIENTÍFICAS

INSTITUTO VENEZOLANO DE INVESTIGACIONES CIENTÍFICAS

INSTITUTO VENEZOLANO DE INVESTIGACIONES CIENTÍFICAS

INDICE

1. INTRODUCCION

1.1. Datos básicos de la Región	11
1.2. Estadísticas ganaderas	19
1.3. Estadísticas agrícolas y forestales	22
1.4. Comentario final	23

2. ESTADISTICAS Y PRODUCCIONES GANADERAS

2.1. Censo ganadero marzo 1986

2.1.1. Ganado Bovino por Municipios	27
2.1.2. Ganado Ovino por Municipios	28
2.1.3. Ganado Caprino por Municipios	29
2.1.4. Ganado Porcino por Municipios	30
2.1.5. Ganado Equino por Municipios	31
2.1.6. Aves de corral por Municipios	34
2.1.7. Otros animales: Conejas y Colmenas	35

2.2. Producción ganadera Regional 1985	36
----------------------------------------------	----

3. ESTADISTICAS AGRICOLAS Y FORESTALES

3.1. Producciones (Años 1981-85)

3.1.1. Cereales grano	39
3.1.2. Leguminosas para grano	39
3.1.3. Cultivos industriales	39
3.1.4. Cultivos forrajeros	41
3.1.5. Hortalizas	41
3.1.6. Flores	43
3.1.7. Cítricos	46
3.1.8. Frutales	46
3.1.9. Viñedo	47
3.1.10. Olivar	47
3.1.11. Productos forestales	47
3.1.12. Frutales de hueso por variedades	48

THE HISTORY OF THE UNITED STATES

OF THE

AMERICAN PEOPLE

FROM THE FIRST SETTLEMENTS TO THE PRESENT

BY

WILLIAM F. STANTON

AND

EDWARD C. BAKER

EDITED BY

WILLIAM F. STANTON

AND

EDWARD C. BAKER

WITH

ILLUSTRATIONS

BY

WILLIAM F. STANTON

AND

EDWARD C. BAKER

AND

WILLIAM F. STANTON

3.2. Superficies (Año 1985)

3.2.1. Distribución general de tierras por aprovechamiento	49
3.2.2. Distribución regional por cultivos:	
Herbáceos	53
Leñosos	55
3.2.3. Distribución regional de aprovechamientos por Términos Municipales ..	56
3.2.4. Distribución regional de invernaderos y riego localizado	
Invernaderos 1985	73
Cultivos acolchados 1985	75
Riego localizado 1985	76
3.2.5. Distribución regional de los principales cultivos por términos municipales	
Cereales para grano	79
Leguminosas para grano	85
Tubérculos consumo humano	89
Cultivos industriales	94
Flores	100
Cultivos forrajeros	104
Hortalizas	110
Agrios	136
Frutales	140
Viñedo	156
Olivar	160
Algarrobo	162
Viveros	163

4. CENSO DE MAQUINARIA AGRICOLA EN USO

4.1. Motores	167
4.2. Tractores: de cadenas, de ruedas y motocultores	168
4.3. Equipo de laboreo para tractor	170
4.4. Equipo de siembra, abonado y protección	171
4.5. Equipo de recolección	172
4.6. Equipo auxiliar	174

5. MACROMAGNITUDES DEL SECTOR AGRARIO

MURCIA 1984	179
-------------------	-----

6. ESTADISTICAS VARIAS

6.1. Agrupaciones de productos agrarios	183
6.2. Industrias Agrarias y Alimentarias	184

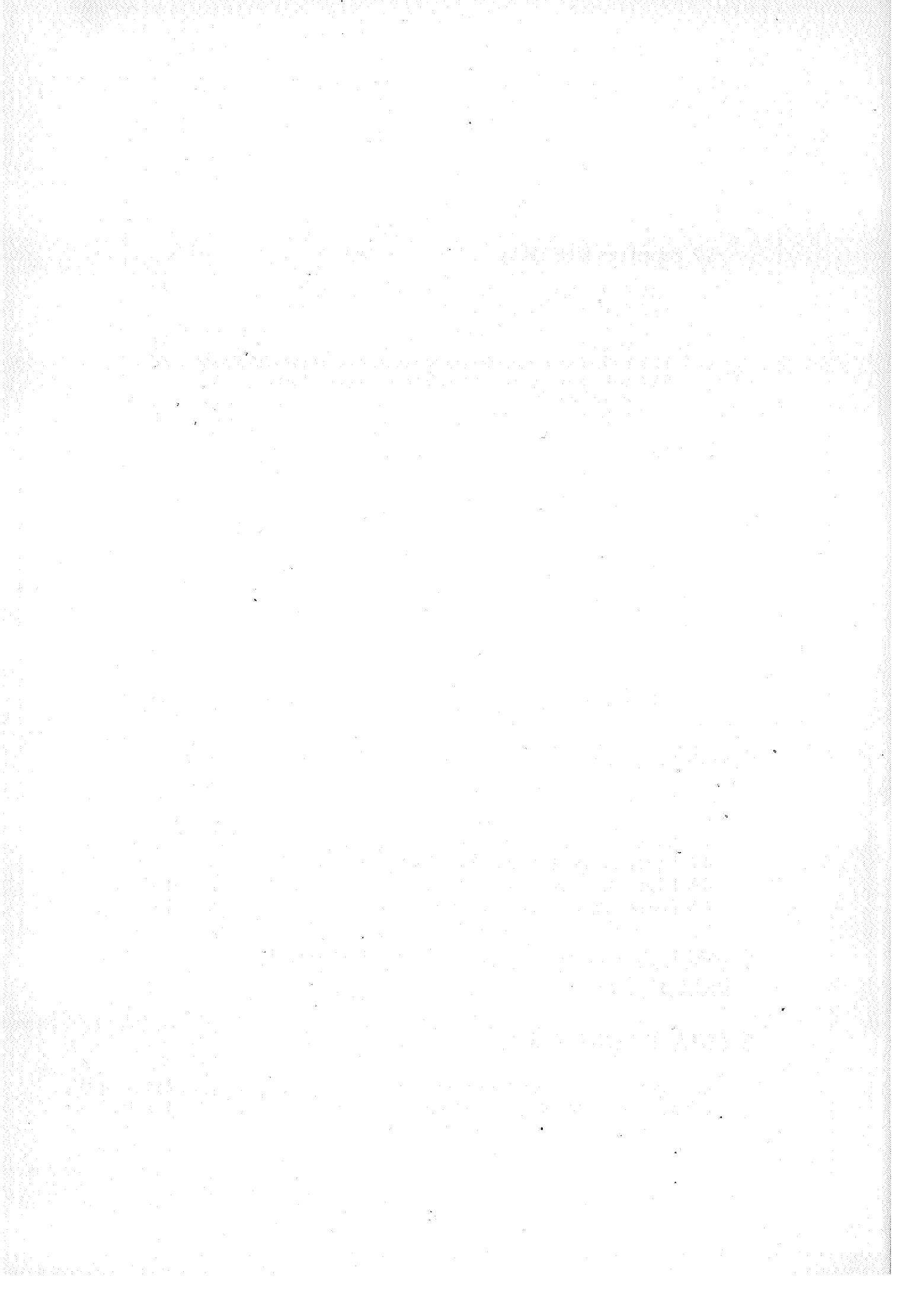

INTRODUCCION

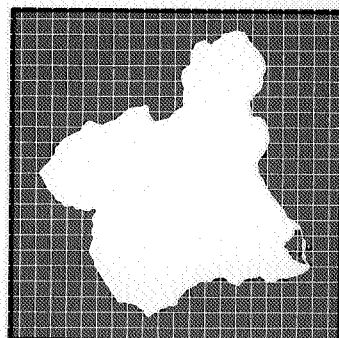

1

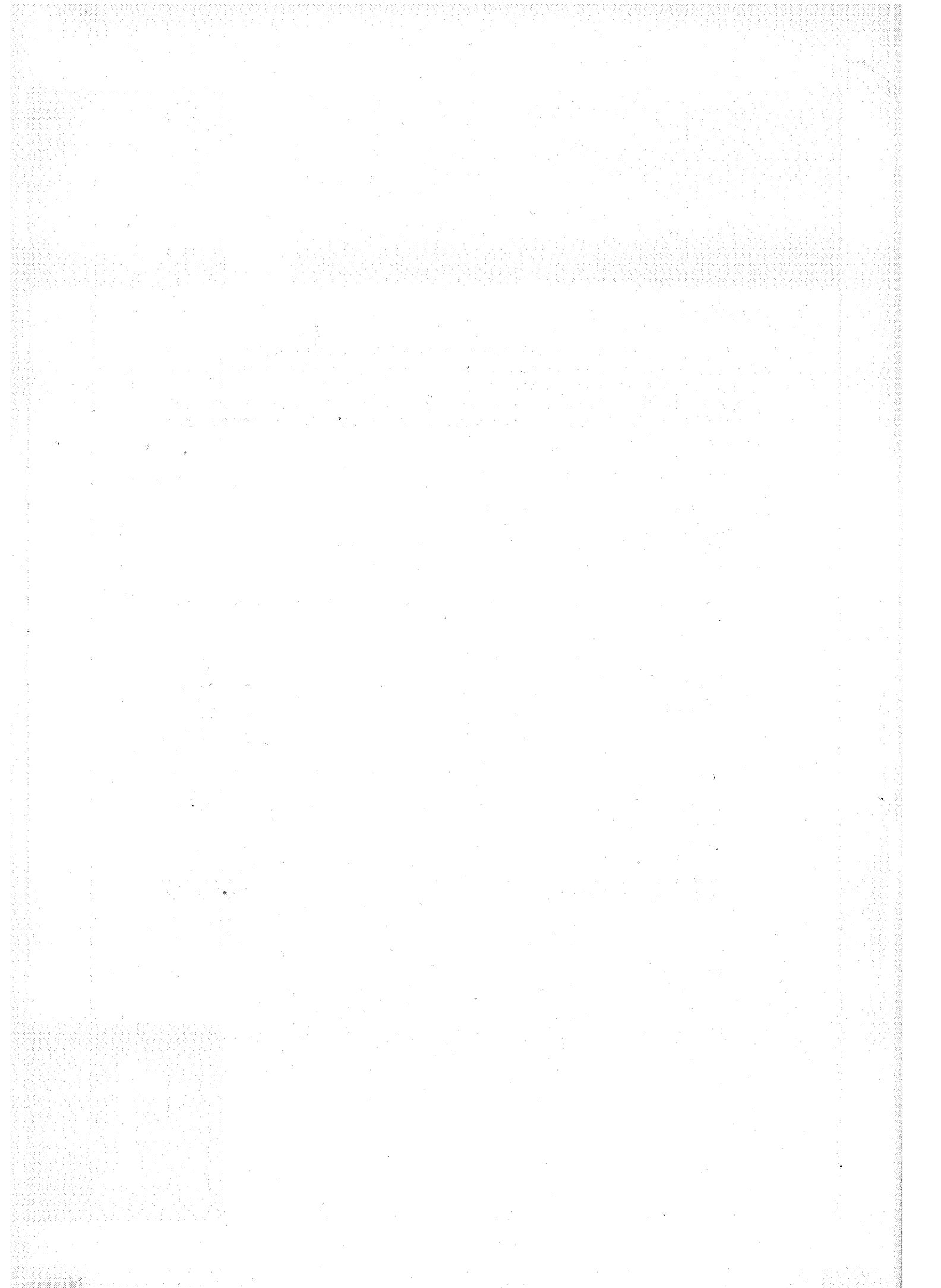



1.1. DATOS BASICOS DE LA REGION

SUPERFICIE

La Comunidad Autónoma de la Región de Murcia, tiene una superficie total de 1.131.738 Has. lo que representa el 2,24% del total nacional; en orden decreciente de superficie, Murcia ocupa el lugar 18 entre las provincias españolas.

Cuenta con 45 municipios, que se distribuyen irregularmente la superficie que oscila entre las 167.700 Has. de Lorca y las 553 de Alcantarilla, agrupados en seis comarcas genéricamente denominadas:

- I.- ALTIPLANO: Yecla, Jumilla, Fortuna y Abanilla.
- II.- NOROCCIDENTAL: Caravaca, Moratalla, Bullas y Cehegín.
- III.- MULA: Mula, Albudeite, Pliego y Campos del Río.
- IV.- VEGA DEL SEGURA: Murcia, Cieza, Abarán, Archena, etc.
- V.- VALLE DEL GUADALENTIN: Lorca, Totana, Aguilas, Alhama, etc.
- VI.- CAMPO DE CARTAGENA: Cartagena, Torre Pacheco, San Javier, etc.

La distribución general de las tierras de la Región en términos generales es como sigue:

TOTAL TIERRAS DE CULTIVO: Secano	426.000	
Regadío	169.994	595.995 Has.
" PRADOS Y PASTIZALES		36.646 Has.
" TERRENO FÓRESTAL		301.015 Has.
" OTRAS SUPERFICIES		209.094 Has.
		<u>MURCIA 1.131.738 Has.</u>

Hay que señalar que la superficie en regadío supone el 28'52% sobre las tierras de cultivo y el 15% sobre el total de Murcia.

Igualmente es reseñable la superficie cubierta por materiales plásticos o bajo riego localizado y que significan:

Superficie de invernadero	3.224 Has.
Superficie de acolchado	3.521 Has.
Superficie con riego localizado	21.629 Has.



GRAFICO N° 1

DISTRIBUCION GENERAL DE LA TIERRA

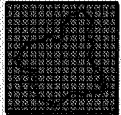
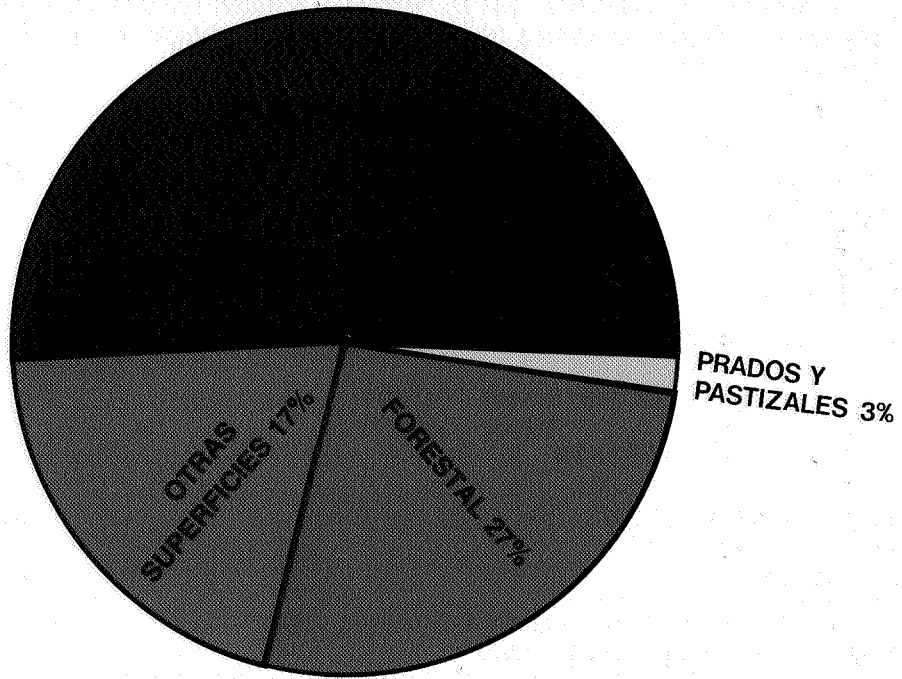

POBLACION

. Población activa y su distribución en relación a la actividad en 1985:

DISTRIBUCION DE LA POBLACION EN RELACION A LA ACTIVIDAD EN 1985

	MURCIA				ESPAÑA			
	1 Trim.	2 Trim.	3 Trim.	4 Trim.	1 Trim.	2 Trim.	3 Trim.	4 Trim.
POBLACION MAYOR DE 16 AÑOS (2)	663,6	670,3	674,4	677,5	27.784,6	27.888,5	27.955,4	28.035,6
POBLACION ACTIVA:								
Valores absolutos (1) ..	311,1	310,1	313,3	315,5	13.250,0	13.196,7	13.271,2	13.345,5
OCUPADOS:								
Valores absolutos	246,1	245,4	249,0	255,3	10.325,5	10.304,5	10.381,3	10.411,5
DISTRIBUCION	100,0	100,0	100,0	100,0	100,0	100,0	100,0	100,0
Agricultura	22,8	21,3	19,3	19,9	18,5	17,7	17,3	17,0
Industria	21,7	22,9	23,4	22,9	25,1	24,9	24,7	24,6
Construcción	6,0	6,5	6,9	7,7	7,0	7,3	7,4	7,4
Servicios	49,5	49,3	50,4	49,5	49,3	50,2	50,7	51,0
PARADOS:				100,0				
Valores absolutos	64,9	64,7	64,2	60,3	2.924,5	2.892,2	2.889,9	2.934,0
Población activa	345,7	354,1	354,2	353,3	14.249,2	14.406,0	14.417,9	14.421,4
Servicio militar	6,8	6,1	6,9	8,6	285,4	285,8	266,3	268,7

FUENTES: I.N.E. Encuestas de Población Activa, y elaboración propia.

NOTAS: (1) Todos los valores absolutos están en miles de personas.

(2) Antes del 2º trimestre de 1982 se consideraba la población mayor de 14 años.

La población de derecho al 31 de marzo de 1985 asciende a 1.023.901, de los que 503.739 son varones y 520.163 mujeres. Se adjunta la distribución por municipios en el cuadro siguiente:

POBLACION DE DERECHO A 31 DE MARZO DE 1985

Código	MUNICIPIO	Total	Varones	Mujeres
001	Abanilla	7.339	3.615	3.724
002	Abarán	11.927	5.925	6.002
003	Aguilas	22.620	11.234	11.386
004	Albudeite	1.744	865	879
005	Alcantarilla	26.789	13.067	13.722
006	Aledo	1.085	544	541
007	Aiguazas	6.343	3.136	3.207
008	Alhama de Murcia	14.010	6.885	7.125
009	Archena	13.022	6.427	6.595
010	Beniel	6.501	3.217	3.284
011	Blanca	6.719	3.224	3.495
012	Bullas	10.118	5.081	5.037
013	Calasparra	9.077	4.566	4.511
014	Campos del Río	2.203	1.094	1.109
015	Caravaca de la Cruz	21.364	10.556	10.808
016	Cartagena	175.597	86.476	89.121
017	Cehegín	14.975	7.467	7.508
018	Ceuti	6.026	3.031	2.995
019	Cieza	31.593	15.422	16.171
020	Fortuna	6.219	3.129	3.090
021	Fuente Alamo	8.927	4.501	4.426
022	Jumilla	21.355	10.641	10.714
023	Librilla	3.642	1.790	1.852
024	Lorca	65.767	32.400	33.367
025	Lorquí	5.396	2.680	2.716
026	Mazarrón	11.873	6.023	5.850
027	Molina de Segura	35.390	17.338	18.052
028	Moratalla	10.127	5.124	5.003
029	Mula	15.581	7.769	7.812
030	Murcia	309.481	150.345	159.136
031	Ojós	636	297	339
032	Pliego	3.527	1.766	1.761
033	Puerto Lumbreras	9.158	4.474	4.684
034	Ricote	1.829	877	952
035	San Javier	13.081	6.639	6.442
036	San Pedro del Pinatar	10.197	5.052	5.145
037	Torre Pacheco	14.955	7.587	7.368
038	Torres de Cotillas (Las)	12.722	6.348	6.374
039	Totana	19.817	9.862	9.955
040	Ulea	1.210	598	612
041	Unión (La)	15.201	7.451	7.750
042	Villanueva del Río Segura	2.086	1.012	1.074
043	Yecla	26.456	13.098	13.358
901	Santomera	7.736	3.905	3.831
902	Alcázares (Los)	2.480	1.201	1.279
TOTAL PROVINCIAL		1.023.901	503.739	520.162



CLIMATOLOGIA E INFRAESTRUCTURA

CAPACIDAD DE EMBALSE DE LA CUENCA DEL SEGURA

Vegas del Segura	Hm ³ .	Regadíos independientes	Hm ³ .
La Fuensanta	204	La Pedrera	250
Talave	34	Azud de Ojós	4
Cenajo	472	Argos	13
Camarillas	36	La Cierva	5
Alfonso XIII	21	Mayés	2
Santomera	26	Valdeinfierno	14
		Puentes	13
		Parcial	301
Parcial	793		793
		Capacidad total	1.094

Se han considerado los aterramientos.

CONSUMO DE AGUA EN LA REGION DE MURCIA Año hidrológico 1984-1985

Agua de la Cuenca	235 Hm ³
Agua del Traspase	125 Hm ³
Agua Subterránea	500 Hm ³
TOTAL	860 Hm ³

DEMANDA ACTUAL DE AGUA EN LA REGION DE MURCIA (Datos aceptados por distintos Organismos Oficiales)

Para Agricultura	1.000 Hm ³ /año
Para Abastecimiento	110 "
Para Industria	42 "
TOTAL	1.152 Hm ³ /año

LOS RECURSOS HIDRAULICOS DE LA REGION DE MURCIA (*)
Disponibilidad de recursos hidráulicos:

Los recursos hidráulicos superficiales disponibles en Murcia pueden tener, a saber, tres orígenes:

A) De embalses interregionales, regulados por el Decreto y Orden Ministerial de 25 de Abril de 1953 y serían:

	<u>Hm³/año</u>
Vega Alta	113
Vega Baja	148
Lorca	31
Cartagena	31
Mula	4
	<hr/>
	327

B) De embalses de uso exclusivo:

	<u>Hm³/año</u>
Puentes	10
Valdeinfierno	6
La Cierva	2
Argós	5
	<hr/>
	23

C) Embalses y tomas para abastecimiento:

	<u>Hm³/año</u>
Mancomunidad de Canales del Taibilla derivado de dicho río y en proporción a la población abastecida (2/3 del total)	32
Tomas de Murcia, Alcantarilla y Abarán	8
	<hr/>
	40

Resumiendo, la región de Murcia dispondría de 350 Hm³/año para regadíos y 40 Hm³/año para abastecimiento, lo que suma un total de 390 Hm³/año de recursos hidráulicos superficiales.

Los recursos subterráneos disponibles en la actualidad ascienden a unos 270 Hm³/año, aunque la explotación actual es de unos 550 Hm³/año (es decir, se están extrayendo de las reservas 280 Hm³ cada año).

Para conocer el volumen del trasvase que nos corresponde debemos descomponer éste por provincias:

(*) Datos facilitados por la Dirección Regional de Recursos Hidráulicos de la Consejería de Política Territorial y Obras Públicas. Murcia.

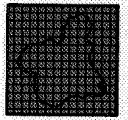

Murcia	260	Hm ³ /año
Alicante	125	"
Almería	15	"

Total regadíos . 400 Hm³/año

Abastecimiento	100	"
Pérdidas (15%)	90	"

Total 1ª Fase .. 600 Hm³/año

DATOS CLIMATOLÓGICOS - MURCIA - AÑO 1.985

	Ene.	Feb.	Mar.	Abr.	May.	Jun.	Jul.	Ago.	Sept.	Oct.	Nov.	Dic.	ANUAL
Presión Media (Mar)	755'4	758'5	756'8	755'4	753	755'7	756'2	756'6	758'5	759'1	755'5	759'9	756'7
Temperaturas medias:													
Media mensual	7'5	13'0	12'1	16'2	17'6	23'6	26'2	26'1	24'3	20'1	13'5	10'4	17'5
Media máximas	15'2	19'8	20'2	24'2	24'7	30'9	34'5	33'9	30'9	26'4	19'3	16'4	24'7
Media mínimas	0'2	6'1	4'0	7'7	10'6	16'4	17'9	18'3	17'6	13'9	7'7	4'3	10'3
Nº días <0°	21	2	3	0	0	0	0	0	0	0	1	1	28
Nº días >30°	0	0	0	1	0	18	31	28	16	4	2	0	100
Temperatura máxima absoluta	22'4	26'0	26,6	31'6	29'0	35'6	39'8	39'6	38'2	32'2	30'6	23'2	39'8
Temperatura mínima absoluta	-7'5	-1'6	-1'0	3'2	4'0	13'0	15'4	14'4	14'4	9'0	-1'0	-0'6	-7'5
Humedad relativa %	63	64	63	53	57	61	54	55	64	69	67	73	61'9
Total horas sol	188'6	133'4	228'4	254'0	253'1	257'6	315'7	312'2	253'0	248'6	171'3	174'1	2.790'0
Nº días:													
Despejados	13	5	8	9	1	4	20	19	8	5	7	6	105
Nubosos	13	16	18	17	25	25	11	12	22	24	15	19	217
Cubiertos	5	7	5	4	5	1	0	0	0	2	8	6	43
Precipitación	5	9	5	0	11	6	1	0	4	5	11	8	65
Precipitación (mm.)	4'9	88'9	17'5	0'6	37'1	0'3	0'3	0'0	16'7	31'3	75'2	23'1	295'9

Datos facilitados por el Centro Meteorológico Zonal de Murcia en Guadalupe.

DATOS CLIMATOLÓGICOS - MURCIA - DECENIO 1975 - 1984

	1975	1976	1977	1978	1979	1980	1981	1982	1983	1984	MEDIA AÑOS 75-84
Presión Media (Mar)	758'3	757'4	757'7	757'7	757'4	757'9	758'2	758'7	751'1	757'4	681'4
Temperaturas:											
Media anual	18'1	18'1	18'7	18'8	19'0	18'6	19'7	19'2	19'4	17'4	18'6
Media máximas	23'8	23'8	24'1	24'5	24'6	24'4	25'2	24'6	25'5	24'2	24'5
Media mínimas	12'5	12'8	13'2	13'0	13'4	12'9	13'1	13'6	13'4	10'5	12'8
N días <0°	0	0	0	1	0	0	4	0	2	5	1
Nº días >30°	84	84	76	88	91	93	105	90	113	89	91
Temp. máxima absoluta	41'4	39	37'2	44	40	41'4	37'4	43'2	42	43'6	44
Temp. mínima absoluta	0'8	1'0	2'8	-1'2	1'8	0'6	-0'6	2'8	-0'6	-6'0	-6'0
Humedad relativa %	58	58	59	55	55	57	54	54	50	58'3	55'8
Total horas sol	2.864	2.894	2.835	2.867	2.864	2.857	2.775	2.496	2.657	2.578'8	2.768'8
Nº días:											
Despejados	90	78	72	82	73	96	95	87	102	98	87
Nubosos	200	217	221	229	234	200	216	203	226	219	216
Cubiertos	75	71	72	54	58	70	54	75	37	49	61
Precipitación	83	92	97	80	83	79	70	78	58	67	79
Precipitación (mm.)	317'2	392'3	333'7	150'4	156'9	398'9	190'5	196'1	159'1	177'2	247'2

Datos facilitados por la Caja de Ahorros de Alicante y Murcia.

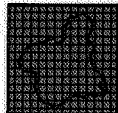

1.2. ESTADISTICAS GANADERAS

CENSO GANADERO

La Sección de Estudios y Estadística de la Dirección Regional de Producción e Industrias Agroalimentarias ha realizado el Censo en marzo de 1986 con los siguientes resultados:

MURCIA. CENSO GENERAL GANADERO: 1982-1986 (MARZO) Resumen provincial de los datos obtenidos

	<u>1982</u>	<u>1986</u>	<u>1982</u>	<u>1986</u>
	<u>Vacas de ordeño</u>		<u>Total bovino</u>	
Ganado BOVINO	9.483	6.146	32.115	26.294
	<u>Hembras de más de 12 meses</u>		<u>Total ovino-caprino</u>	
Ganado OVINO	256.319	300.217	383.552	400.320
Ganado CAPRINO	58.128	60.681	78.409	80.852
	<u>Reproductoras de más de 50 kg.</u>		<u>Total porcino</u>	
Ganado PORCINO	163.612	131.456	930.396	876.000
			<u>Total equino</u>	
Ganado EQUINO Caballar			2.249	1.779
Mular			2.232	1.660
Asnal			1.779	1.383
			<u>Total colmenas</u>	
COLMENAS			13.230	26.977
			<u>Total conejas</u>	
CONEJAS			103.517	98.043
			<u>Total aves</u>	
AVES DE CORRAL			1.384.091	2.381.470

- El ganado bovino de engorde disminuye en Murcia al bajar el precio de la carne.
- Disminución de la cabaña de porcino por la P.P.A. aunque aumenta en comarcas que no tienen este problema.

GANADO BOVINO

Disminución general del Censo de vacas de ordeño por la desaparición del pequeño ganadero de "venta directa al consumidor"; al mismo tiempo el propio consumidor prefiere cada vez más leche higienizada. Hay excepciones concretas como son la ganadería diplomada de Las Oicas en la comarca II con mejores posibilidades de comercialización de su leche y una nueva explotación de vacas de ordeño en la comarca III, concretamente en Pliego.

El ganado de cebo para sacrificio ha disminuido por los bajos precios de la carne; únicamente en Lorca y Puerto Lumbreras se ha incrementado por la existencia de dos grandes integradores: "Piensos Frandi" y "José Hernández Pérez".

OVINO Y CAPRINO

El ganado ovino aumenta sobre todo en las comarcas de secano: I y II. En cambio baja el censo en dos comarcas: en la III (Mula) por la fuerte sequía de estos últimos años y en el Campo de Cartagena (comarca VI) por cambio de actividad del agricultor con los nuevos regadíos del Tránsito Tajo-Segura.

El censo de caprino se mantiene.

PORCINO

Aumenta el censo de porcino en la comarca III (Mula) por ser zona sin problemas sanitarios, P.P.A., al ser prácticamente nueva y alejada de las grandes concentraciones de explotaciones de cebo.

La comarca VI –Campo de Cartagena– ha recuperado el censo e incluso supera al de 1982 pasada la crisis provocada por la P.P.A. El resto de las comarcas, especialmente la V –Valle del Guadalentín– ha bajado por los sacrificios realizados por la citada enfermedad.

COLMENAS

Aumento sensible del número de colmenas, sobre todo de colmenas transhumantes. La tendencia es a continuar aumentando en años sucesivos.

EQUINO

Se mantiene el número de Caballos y disminuyen los censos de Mular y Asnal al bajar su utilización como ganado de trabajo.

AVES

Las gallinas ponedoras bajan en los núcleos fundamentales de Molina, Lorca y Cartagena, y aunque aumenta algo el Censo de reproductoras para carne, en conjunto, el censo de gallinas selectas mayores de 6 meses pasa de 540.000 el año 82 a 320.000 este año 86. También disminuyen las gallinas camperas.

El Broiler sufre un espectacular aumento; de 400.000 cabezas el año 82, asciende a 1.950.000 este año, y ello debido al alza de los precios y al desarrollo de fuertes empresas integradas.



GRAFICO N° 2

CABEZAS DE GANADO

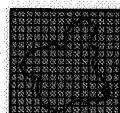
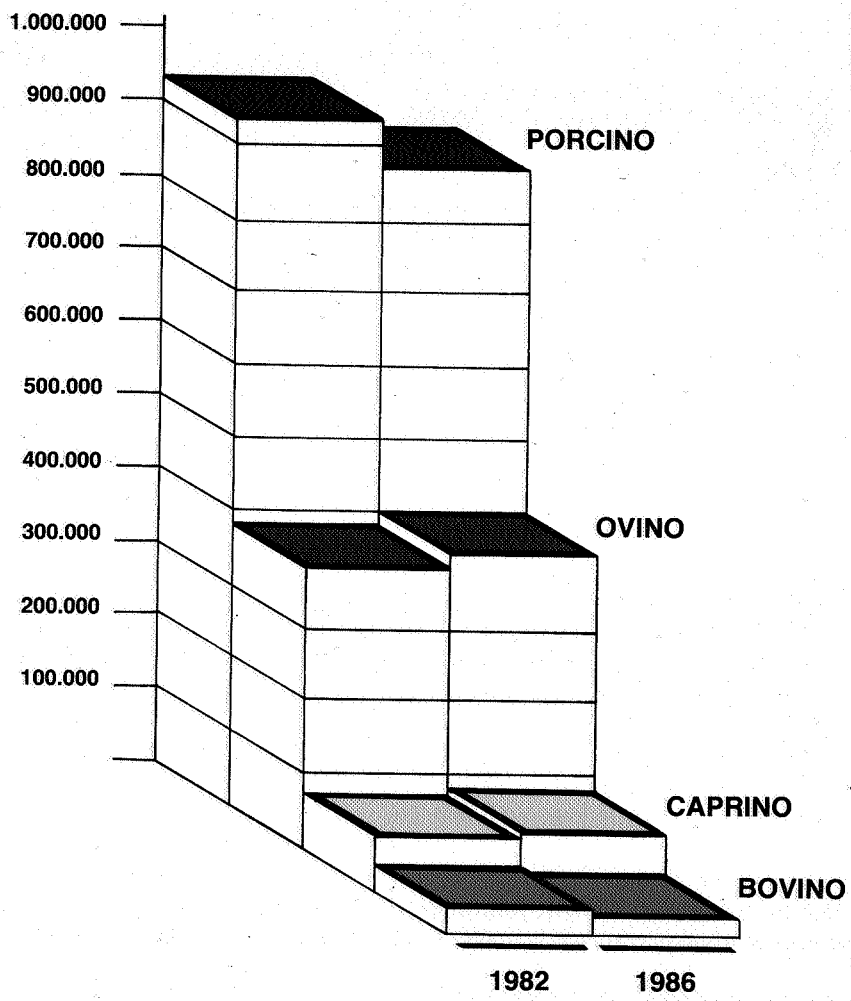

CENSO GANADERO 1982-1986

	BOVINO	CAPRINO	OVINO	PORCINO
1982	32.115	78.409	383.552	930.396
1986	26.294	80.852	400.320	876.000

1.3. ESTADISTICAS AGRICOLAS Y FORESTALES

A la vista de los datos reflejados en los apartados de Producciones y Superficies vamos a destacar algunos cultivos que en este año 85 han experimentado un impulso digno de consideración:

LECHUGA

Año 1984 1.383 Has. y 55.145 Tm.

Año 1985 2.602 Has. y 92.000 Tm.

Se trata fundamentalmente de la variedad "Iceberg" en su casi totalidad exportada a los países de la Comunidad; ha duplicado superficie y producción y es dato muy a tener en cuenta la obtención de dos y hasta tres cosechas sucesivas en el mismo terreno.

ALCACHOFA

Año 1984 3.288 Has. y 26.698 Tm.

Año 1985 5.629 Has. y 69.300 Tm.

La alcachofa ha adquirido este año 85 una importancia económica muy considerable en dos comarcas: Campo de Cartagena y Valle del Guadalentín y en sus dos tipos de Violeta y Blanca.

PIMIENTO

Año 1984 1.107 Has. y 77.540 Tm.

Año 1985 1.342 Has. y 110.160 Tm.

Aunque el aumento de producción no parece reflejarse en el de superficies, hay que tener en cuenta que se trata de cultivo bajo invernadero en su mayor parte.

PIMIENTO PARA PIMENTON

Año 1984 3.528 Has. y 9.796 Tm.

Año 1985 5.604 Has. y 21.960 Tm.

Hay que resaltar el notable impulso de este cultivo, el más típico y característico de nuestra Región, que como colorante natural tiene una demanda mayor y en consecuencia su cultivo se está ampliando apoyado por varias razones entre las que podemos destacar:

- El cultivo de variedades más "productivas".
- La mejora de las técnicas de cultivo.
- El desarrollo tecnológico de la industria pimentonera y de extracción de oleorresinas.
- La buena comercialización de los productos.

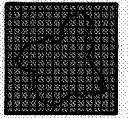

1.4. COMENTARIO FINAL

Como comentario final a lo expuesto en esta sucinta introducción, volvemos a insistir en el déficit de agua señalado en el apartado de climatología e infraestructura. El agua es el factor limitante del desarrollo agrario de la Región, y en consecuencia es cuestión de atención primaria por parte de Administración y administrados con unos objetivos muy concretos:

- Optimización de los actuales recursos, y
- aportación de otros nuevos.

La agricultura de Murcia, como es bien sabido, tiene una gran variedad de cultivos, y, junto a esta amplia gama de géneros, especies y variedades agrícolas y ganaderas, es una agricultura muy dinámica, debido fundamentalmente a la iniciativa de agricultores y ganaderos que asimilan y aplican de forma inmediata los últimos avances de la técnica.

Por lo anteriormente expuesto es imprescindible una continua y constante recolección y depuración para la puesta al día de los datos, y que la Estadística Agraria Regional sea un documento útil a la Administración y a todos los sectores interesados, en definitiva al agricultor.

Finalmente queremos agradecer a los que han colaborado en el suministro de los datos aquí contenidos: a los Secretarios de las Cámaras Agrarias Provincial y Locales por la cumplimentación de los exhaustivos impresos IT; a los Veterinarios Titulares, técnicos y expertos de diversa condición y a los Servicios de Ganadería, Industrias y Comercialización, Agricultura, Extensión Agraria y Montes, Caza y Pesca Fluvial de la Consejería de Agricultura, Ganadería y Pesca, gracias a los cuales ha sido posible esta publicación.

Murcia, junio de 1986
El Jefe de la Sección de Estudios y Estadística.

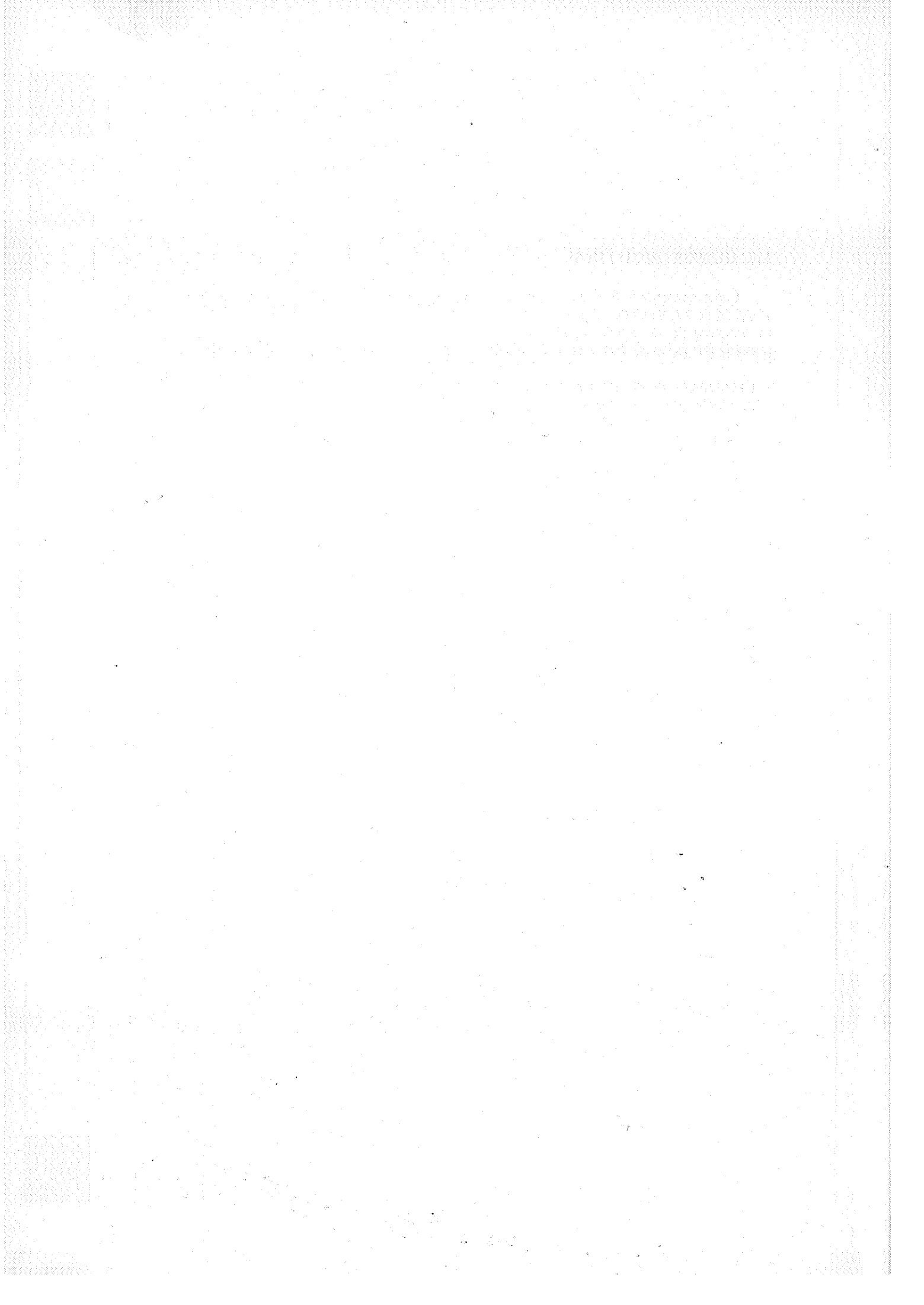

ESTADÍSTICAS Y PRODUCCIONES GANADERAS

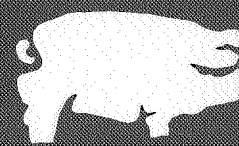

2

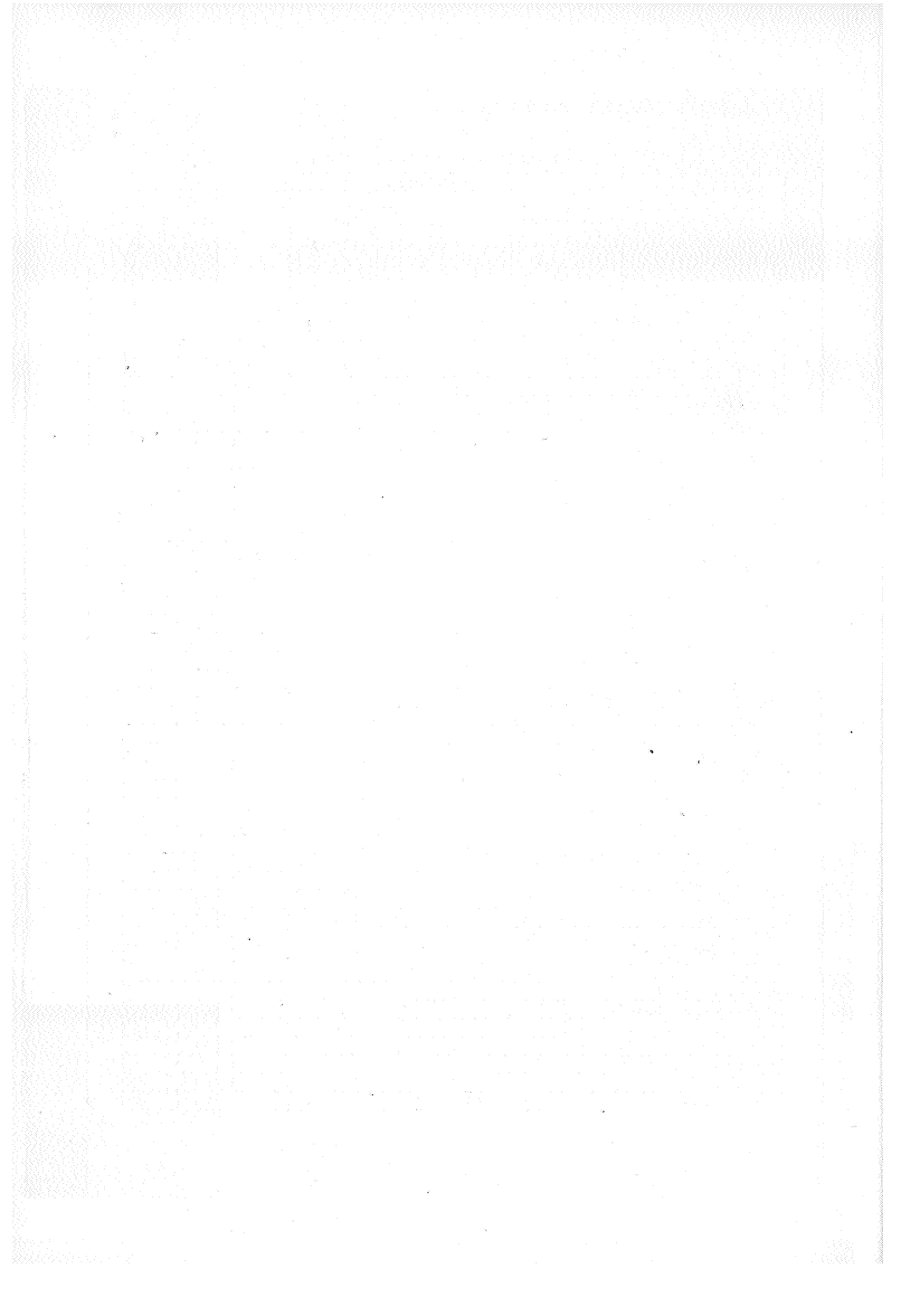

2.1. CENSO GANADERO - MARZO 1986

2.1.1. GANADO BOVINO POR MUNICIPIOS

TERMINOS MUNICIPALES	Total de animales N°	Menores de 12 meses N°	DE 12 A 24 MESES			MAYORES DE 24 MESES			
			Machos N°	Hembras		Machos N°	Hembras		
				Para sacrificio N°	Para reproduc. N°		Nunca han parido N°	Han parido alguna vez	Que nunca se ordeñan N°
							De ordeño N°		
1. Abanilla	17	4						13	
2. Abarán	3							3	
3. Aguilas	46	8		9	9	2	3	15	
4. Albudeite	22	5	1	1	2	1		12	
5. Alcantarilla	104	50	2		30			22	
6. Aledo (incluido en Totana)									
7. Alguazas	-	-	-	-	-	-	-	-	-
8. Alhama de Murcia	640	162	3		87			388	
9. Archena	84	15		10	5		4	50	
10. Beniel	175	105			14			56	
11. Blanca	-	-	-	-	-	-	-	-	-
12. Bullas	121	83						38	
13. Calasparra	68	18	10	12		2	4	22	
14. Campos de Río	-	-	-	-	-	-	-	-	-
15. Caravaca de la Cruz	339	45	100	20	32	5	12	125	
16. Cartagena	2.482	500	730	260	102	3	160	700	27
17. Cehegín	358	58	106	5	23	6		160	
18. Ceutí	168	16			13	2		137	
19. Cieza	52					2		50	
20. Fortuna	28	5						23	
21. Fuente Alamo	79	35	17	18				9	
22. Jumilla	84	9	1	6	3	2		63	
23. Librilla	-	-	-	-	-	-	-	-	-
24. Lorca	6.900	6.536				6		358	
25. Lorquí	162	38	10		10	2	10	92	
26. Mazarrón	15	2			3			10	
27. Molina de Segura	587	110	85		40	2		350	
28. Moratalla									
29. Mula	94	28	2	13	12	3	1	35	
30. Murcia	10.745	4.850	30	2.800	65	220	150	2.630	
31. Ojós	-	-	-	-	-	-	-	-	-
32. Pliego	53	11	1	2	12	1		26	
33. Puerto Lumbreras	1.167	1.014		6	39	5	8	95	
34. Ricote (incl. en Archena)									
35. San Javier	130	25			40	5		60	
36. San Pedro del Pinatar	178	20		20	50	8		80	
37. Torre Pacheco	596	240	10		35	1		310	
38. Torres de Cotillas (Las)	423	315			74	6	4	24	
39. Totana	283	76	45	26	12	4		120	
40. Ulea (inc. en Villanueva)									
41. Unión (La) (incl. en Cartagena)									
42. Villanueva	-	-	-	-	-	-	-	-	-
43. Yecla	91	12	4		4	1		70	
44. Santomera (incluido en Murcia)									
45. Alcázares (Los)									
TOTAL PROVINCIAL	26.294	14.395	1.157	3.208	716	289	356	6.146	27



2

2.1.2. GANADO OVINO - 1986

TERMINOS MUNICIPALES	Total de animales N°	Menores de 12 meses N°	MAYORES DE 12 MESES	
			Machos N°	Hembras N°
1. Abanilla	1.640	400	40	1.200
2. Abarán	4.700	1.000	100	3.600
3. Aguilas	6.556	968	233	5.355
4. Albudeite	470	175	15	280
5. Alcantarilla	417	325	2	90
6. Aledo (incluido en Totana)				
7. Alguazas	185	44	15	126
8. Alhama de Murcia	11.419	2.915	322	8.182
9. Archena	580	200	10	370
10. Beniel	687	459	14	214
11. Blanca	120	20	6	94
12. Bullas	6.455	1.570	235	4.650
13. Calasparra	8.500	850	50	7.600
14. Campos de Río	845	270	25	550
15. Caravaca de la Cruz	64.000	14.000	2.000	48.000
16. Cartagena	24.930	5.800	730	18.400
17. Cehegín	13.200	2.500	700	10.000
18. Ceutí	849	120	35	694
19. Cieza	5.525	400	125	5.000
20. Fortuna	1.110	175	60	875
21. Fuente Alamo	24.300	2.200	200	21.900
22. Jumilla	12.750	2.725	475	9.550
23. Librilla	2.499	783	59	1.657
24. Lorca	52.785	8.580	2.192	42.013
25. Lorquí	1.710	400	40	1.270
26. Mazarrón	6.325	1.200	225	4.900
27. Molina de Segura	3.675	1.050	95	2.530
28. Moratalla	22.875	5.600	375	16.900
29. Mula	19.746	3.250	496	16.000
30. Murcia	22.000	3.000	800	18.200
31. Ojós	540	200	15	325
32. Pliego	761	180	16	565
33. Puerto Lumbreras	7.136	2.901	130	4.105
34. Ricote (incluido en Archena)				
35. San Javier	5.700	1.000	200	4.500
36. San Pedro del Pinatar	2.050	800	50	1.200
37. Torre Pacheco	24.000	7.500	500	16.000
38. Torres de Cotillas (Las)	2.010	1.216	70	724
39. Totana	26.500	12.000	700	13.800
40. Ulea (incluido en Villanueva)				
41. Unión (La) (incl. en Cartagena)				
42. Villanueva	450	140	12	298
43. Yecla	10.320	1.500	320	8.500
44. Santomera (incluido en Murcia)				
45. Alcázares (Los)				
TOTAL PROVINCIAL	400.320	88.416	11.687	300.217

28



2.1.3. GANADO CAPRINO - 1986

TERMINOS MUNICIPALES	Total de animales N°	Menores de 12 meses N°	MAYORES DE 12 MESES	
			Machos N°	Hembras N°
1. Abanilla	1.292	300	42	950
2. Abarán	500	80	25	395
3. Aguilas	1.854	324	72	1.458
4. Albudeite	136	43	6	87
5. Alcantarilla	313	200	3	110
6. Aledo (incluido en Totana)				
7. Alguazas	124	43	5	76
8. Alhama de Murcia	2.484	684	107	1.693
9. Archena	1.280	320	12	948
10. Beniel	176	39	6	131
11. Blanca	50	10	4	36
12. Bullas	1.360	225	85	1.050
13. Calasparra	800	150	40	610
14. Campos de Río	2.445	475	50	1.920
15. Caravaca de la Cruz	1.530	575	55	900
16. Cartagena	6.365	940	225	5.200
17. Cehegín	1.570	260	110	1.200
18. Ceutí	236	40	15	181
19. Cieza	520	60	10	450
20. Fortuna	828	85	53	690
21. Fuente Alamo	600	50		550
22. Jumilla	7.285	1.555	462	5.268
23. Librilla	345	87	12	246
24. Lorca	11.554	2.027	402	9.125
25. Lorquí	290	100	10	180
26. Mazarrón	1.615	460	55	1.100
27. Molina de Segura	568	103	15	450
28. Moratalla	11.460	2.890	230	8.340
29. Mula	2.729	600	79	2.050
30. Murcia	8.214	1.305	155	6.754
31. Ojós	70	20	10	40
32. Pliego	158	54	19	85
33. Puerto Lumbreras	987	359	41	587
34. Ricote (incluido en Archena)				
35. San Javier	640	200	40	400
36. San Pedro del Pinatar	1.245	400	45	800
37. Torre Pacheco	1.000	100	50	850
38. Torres de Cotillas (Las)	324	184	25	115
39. Totana	2.785	350	135	2.300
40. Ulea (incluido en Villanueva)				
41. Unión (La) (incl. en Cartagena)				
42. Villanueva	280	70	4	206
43. Yecla	4.840	1.500	190	3.150
44. Santomera (incluido en Murcia)				
45. Alcázares (Los)				
TOTAL PROVINCIAL	80.852	17.267	2.904	60.681

2.1.4. GANADO PORCINO -1986

TERMINOS MUNICIPALES	Total de animales N°	Lechones hasta 20 kg. de p.v. N°	Cerdos de 20 a 50 kg. de p.v. N°	Cerdos en cebo de más de 50 kg. de p.v. N°	Reproductores de más de 50 kg. de p.v.		
					Verracos N°	Cerdas reproductoras	
						Que nunca han parido N°	Que han parido al menos una vez N°
1. Abanilla	514	250	200		4	10	50
2. Abarán	15		15				
3. Aguilas	1.364	556	200	249	35	20	304
4. Albudeite	91	30	25	12	2	5	17
5. Alcantarilla	281	103	100	50	8		20
6. Aledo (incluido en Totana)							
7. Alguazas	173	48	26	13	3	12	71
8. Alhama de Murcia	46.836	14.180	14.968	11.748	373	826	4.741
9. Archena	200	50	100		5	5	40
10. Beniel	8.024	2.580	1.815	2.400	61	53	1.115
11. Blanca	-	-	-	-	-	-	-
12. Buíllos	4.087	1.520	460	385	42		1.680
13. Calasparra	6.750	1.500	2.000	1.000	50	1.500	700
14. Campos del Río	1.392	920	15	40	12	45	360
15. Caravaca de la Cruz	11.099	1.475	4.600	4.000	79	175	770
16. Cartagena	43.908	9.500	13.500	12.900	728	1.023	6.257
17. Cehegín	2.468	365	1.330	330	40	118	285
18. Ceutí	2.556	400	1.350	695	10	21	80
19. Cieza	1.518		1.500		2		16
20. Fortuna	27.690	5.500	6.800	12.000	40	350	3.000
21. Fuente Alamo	109.514	40.200	31.200	23.000	500	5.000	9.614
22. Jumilla	-	-	-	-	-	-	-
23. Librilla	4.432	52	3.020	1.336	2		22
24. Lorca	311.760	130.125	53.250	79.875	2.360	10.650	35.500
25. Lorquí	74	25	12	10	2	10	15
26. Mazarrón	14.905	4.900	5.600	2.900	105	350	1.050
27. Molina de Segura	2.503	331	628	680	31	83	750
28. Moratalla	1.182	250	250	400	12	15	255
29. Mula	1.409	600	353	180	22	30	224
30. Murcia	158.720	54.200	46.100	29.930	640	5.750	22.100
31. Ojós	-	-	-	-	-	-	-
32. Pliego	2.784	980	325	110	56	325	988
33. Puerto Lumbreras	41.731	7.675	10.660	19.315	164	909	3.008
34. Ricote (incluido en Archena)							
35. San Javier	165	60	30	40	5		30
36. San Pedro del Pinatar	174	60		40	20	4	50
37. Torre Pacheco	9.225	2.500	3.000	2.000	125	400	1.200
38. Torres de Cotillas (Las)	47.780	30.200	6.100	4.500	250	680	6.050
39. Totana	10.570	2.400	2.900	2.200	365	455	2.250
40. Ulea (incluido en Villanueva)							
41. Unión (La) (incl. en Cartagena)							
42. Villanueva	30	20			2		8
43. Yecla	76	11	32	20	1		12
44. Santomera (incluido en Murcia)							
45. Alcázares (Los)							
TOTAL PROVINCIAL	876.000	313.566	212.464	212.358	6.156	28.824	102.632

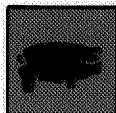

2.1.5. GANADO EQUINO-CABALLAR - 1986

TERMINOS MUNICIPALES	Total de animales N°	Menores de 12 meses N°	De 12 a 36 meses N°	MAYORES DE 36 MESES		
				Sementales N°	Hembras de vientre N°	No reproductores N°
1. Abanilla	-	-	-	-	-	-
2. Abarán	6	1	5	-	-	-
3. Aguilas	48	6	10	1	12	19
4. Albudeite	2	-	2	-	-	-
5. Alcantarilla	18	-	3	-	-	15
6. Aledo (incluido en Totana)						
7. Alguazas	-	-	-	-	-	-
8. Alhama de Murcia	25	-	-	3	10	12
9. Archena	10	3	2	-	3	2
10. Beniel	18	5	3	-	10	-
11. Blanca	-	-	-	-	-	-
12. Bullas	13	-	3	-	10	-
13. Calasparra	25	10	5	-	2	8
14. Campos del Río	5	1	2	-	-	2
15. Caravaca de la Cruz	52	6	22	-	20	4
16. Cartagena	810	68	160	-	96	486
17. Cehegín	24	-	-	-	4	20
18. Ceutí	-	-	-	-	-	-
19. Cieza	31	-	-	-	21	10
20. Fortuna	-	-	-	-	-	-
21. Fuente Álamo	12	-	-	-	-	12
22. Jumilla	6	2	-	-	2	2
23. Librilla	4	-	-	-	-	4
24. Lorca	601	184	21	2	352	42
25. Lorquí	4	2	-	-	2	-
26. Mazarrón	16	5	4	-	6	1
27. Molina de Segura	40	7	5	-	4	24
28. Moratalla	12	2	3	1	6	-
29. Mula	39	6	15	2	7	9
30. Murcia	283	70	30	-	183	-
31. Ojós	-	-	-	-	-	-
32. Pliego	5	-	2	-	-	3
33. Puerto Lumbreras	56	6	24	3	10	13
34. Ricote (incluido en Archena)						
35. San Javier	71	5	15	1	10	40
36. San Pedro del Pinatar	26	2	4	-	6	14
37. Torre Pacheco	24	4	6	-	8	6
38. Torres de Cotillas (Las)	4	-	4	-	-	-
39. Totana	40	8	14	-	12	6
40. Ulea (incluido en Villanueva)						
41. Unión (La) (incl. en Cartagena)						
42. Villanueva	-	-	-	-	-	-
43. Yecla	36	10	6	2	18	-
44. Santomera (incluido en Murcia)						
45. Alcázares (Los)	-	-	-	-	-	-
TOTAL PROVINCIAL	2.366	413	370	15	814	754



2

GANADO MULAR - 1986

TERMINOS MUNICIPALES	Total de animales Nº	Menores de 12 meses Nº	De 12 a 36 meses Nº	MAYORES DE 36 MESES		
				Sementales Nº	Hembras de vientre Nº	No repro- ductores Nº
1. Abanilla	-	-	-	-	-	-
2. Abarán	2	-	-	-	-	2
3. Aguilas	12	-	2	-	-	10
4. Albudeite	-	-	-	-	-	-
5. Alcantarilla	4	-	2	-	-	2
6. Aledo (incluido en Totana)						
7. Alguazas	-	-	-	-	-	-
8. Alhama de Murcia	10	-	-	-	-	10
9. Archena	4	-	-	-	-	4
10. Beniel	2	-	-	-	-	2
11. Blanca	4	-	-	-	-	4
12. Bullas	6	-	-	-	-	6
13. Calasparra	15	-	5	-	-	10
14. Campos del Río	-	-	-	-	-	-
15. Caravaca de la Cruz	9	2	2	-	-	5
16. Cartagena	402	-	-	-	-	402
17. Cehegín	15	-	15	-	-	-
18. Ceutí	-	-	-	-	-	-
19. Cieza	3	-	-	-	-	3
20. Fortuna	-	-	-	-	-	-
21. Fuente Alamo	-	-	-	-	-	-
22. Jumilla	3	-	-	-	-	3
23. Librilla	3	-	-	-	-	3
24. Lorca	278	90	120	-	-	68
25. Lorquí	4	-	-	-	-	4
26. Mazarrón	10	4	6	-	-	-
27. Molina de Segura	1	-	-	-	-	1
28. Moratalla	16	1	2	-	-	13
29. Mula	-	-	-	-	-	-
30. Murcia	811	-	151	-	-	660
31. Ojós	-	-	-	-	-	-
32. Pliego	-	-	-	-	-	-
33. Puerto Lumbreras	15	3	12	-	-	-
34. Ricote (incluido en Archena)						
35. San Javier	10	-	2	-	-	8
36. San Pedro del Pinatar	2	-	-	-	-	2
37. Torre Pacheco	8	2	2	-	-	4
38. Torres de Cotillas (Las)	1	-	1	-	-	-
39. Totana	8	1	2	-	-	5
40. Ulea (incluido en Villanueva)						
41. Unión (La) (incl. en Cartagena)						
42. Villanueva	2	-	-	-	-	2
43. Yecla	-	-	-	-	-	-
44. Santomera (incluido en Murcia)						
45. Alcázares (Los)	-	-	-	-	-	-
TOTAL PROVINCIAL	1.660	103	324	-	-	1.233

32

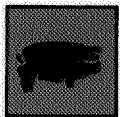

GANADO ASNAL - 1986

TERMINOS MUNICIPALES	Total de animales N°	Menores de 12 meses N°	De 12 a 36 meses N°	MAYORES DE 36 MESES		
				Sementales N°	Hembras de vientre N°	No reproductores N°
1. Abanilla	12	-	-	-	-	12
2. Abarán	4	-	-	-	-	4
3. Aguilas	20	2	3	-	8	7
4. Albudeite	11	1	2	-	-	8
5. Alcantarilla	6	-	-	-	-	6
6. Aledo (incluido en Totana)						
7. Alguazas	-	-	-	-	-	-
8. Alhama de Murcia	9	-	-	-	-	9
9. Archena	3	-	-	-	-	3
10. Beniel	1	-	-	-	-	1
11. Blanca	4	-	-	-	-	4
12. Bullas	3	-	-	-	3	-
13. Calasparra	12	-	2	-	-	10
14. Campos del Río	-	-	-	-	-	-
15. Caravaca de la Cruz	11	2	2	-	7	-
16. Cartagena	290	22	21	2	42	203
17. Cehegín	40	-	-	-	40	-
18. Ceutí	-	-	-	-	-	-
19. Cieza	6	-	-	-	-	6
20. Fortuna	14	-	-	-	-	14
21. Fuente Alamo	6	-	-	-	-	6
22. Jumilla	1	-	-	-	-	1
23. Librilla	1	-	-	-	-	1
24. Lorca	246	15	42	1	130	58
25. Lorquí	1	-	-	-	-	1
26. Mazarrón	5	1	1	-	3	-
27. Molina de Segura	-	-	-	-	-	-
28. Moratalla	25	2	3	3	8	9
29. Mula	9	-	3	-	2	4
30. Murcia	510	12	52	-	21	425
31. Ojós	2	-	-	-	-	2
32. Pliego	15	-	4	-	-	11
33. Puerto Lumbreras	53	5	31	5	12	-
34. Ricote (incluido en Archena)						
35. San Javier	25	-	5	-	5	15
36. San Pedro del Pinatar	6	-	-	-	-	6
37. Torre Pacheco	10	-	-	-	6	4
38. Torres de Cotillas (Las)	-	-	-	-	-	-
39. Totana	20	2	5	-	8	5
40. Ulea (incluido en Villanueva)						
41. Unión (La) (incl. en Cartagena)						
42. Villanueva	2	-	-	-	-	2
43. Yecla	-	-	-	-	-	-
44. Santomera (incluido en Murcia)						
45. Alcázares (Los)	-	-	-	-	-	-
TOTAL PROVINCIAL	1.383	64	176	11	295	837



2

2.1.6. AVES DE CORRAL - 1986

TERMINOS MUNICIPALES	Menos de 6 meses	MAYORES DE 6 MESES		Otras Aves
		Gallinas selectas	Gallinas camperas	
1. Abanilla			2.500	
2. Abarán			200	
3. Aguilas	800	1.800	3.500	150
4. Albudeite	50	100	180	195
5. Alcantarilla	400	70	-	-
6. Aledo (incluido en Totana)				
7. Alguazas	-	3.125	-	-
8. Alhama de Murcia	110.000	-	280	100
9. Archena	1.000	-	400	100
10. Beniel	-	18.000	1.000	200
11. Blanca	-	-	400	-
12. Bullas	16.000	2.500	-	-
13. Calasparra	40.000	200	200	-
14. Campos del Río	50	100	120	95
15. Caravaca de la Cruz	950.000	25.000	20.000	3.230
16. Cartagena	210.000	87.000	15.000	5.900
17. Cehegín	12.000	3.900	2.800	1.800
18. Ceutí	-	-	13.000	-
19. Cieza	10.000	4.000	1.000	-
20. Fortuna	-	1.000	4.000	-
21. Fuente Alamo	350.000	-	-	-
22. Jumilla	500	10.000	1.000	2.600
23. Librilla	80.000	-	-	-
24. Lorca	34.400	26.800	-	18.400
25. Lorquí	400	500	600	300
26. Mazarrón	-	-	-	-
27. Molina de Segura	-	24.000	-	-
28. Moratalla	-	3.000	-	-
29. Mula	1.900	3.850	1.500	2.330
30. Murcia	75.000	18.000	-	1.100
31. Ojós	-	-	300	100
32. Pliego	1.500	7.000	200	210
33. Puerto Lumbreras	3.000	-	500	450
34. Ricote (incluido en Archena)				
35. San Javier	-	1.500	500	-
36. San Pedro del Pinatar	-	400	200	-
37. Torre Pacheco	-	40.000	2.000	200
38. Torres de Cotillas (Las)	4.640	1.510	-	-
39. Totana	50.000	3.500	-	735
40. Ulea (incluido en Villanueva)				
41. Unión (La) (incl. en Cartagena)				
42. Villanueva		3.000	300	100
43. Yecla	-	30.000	-	-
44. Santomera (incluido en Murcia)				
45. Alcázares (Los)	-	-	-	-
TOTAL PROVINCIAL	1.951.640	319.855	71.680	38.295

34



2.1.7. OTROS ANIMALES - 1986

TERMINOS MUNICIPALES	CONEJAS	COLMENAS	
		Movilistas	Fijistas
1. Abanilla	-	-	-
2. Abarán	150	303	120
3. Aguilas	2.100	-	90
4. Albudeite	150	-	-
5. Alcantarilla	40	10	-
6. Aledo (incluido en Totana)			
7. Alguazas	171	-	-
8. Alhama de Murcia	580	65	-
9. Archena	500	80	-
10. Beniel	500	-	-
11. Blanca	-	-	-
12. Bullas	2.350	-	1.600
13. Calasparra	500	1.500	-
14. Campos del Río	375	-	-
15. Caravaca de la Cruz	5.500	650	150
16. Cartagena	5.000	410	106
17. Cehegín	2.300	1.600	420
18. Ceutí	350	-	-
19. Cieza	350	3.500	-
20. Fortuna	-	-	-
21. Fuente Alamo	200	623	-
22. Jumilla	100	1.500	300
23. Librilla	230	160	-
24. Lorca	50.000	230	250
25. Lorquí	500	-	-
26. Mazarrón	-	-	-
27. Molina de Segura	932	730	-
28. Moratalla	800	450	-
29. Mula	5.500	500	-
30. Murcia	750	8.350	-
31. Ojós	1.000	-	-
32. Pliego	350	200	-
33. Puerto Lumbreras	260	550	-
34. Ricote (incluido en Archena)			
35. San Javier	130	60	-
36. San Pedro del Pinatar	-	-	-
37. Torre Pacheco	7.000	-	-
38. Torres de Cotillas (Las)	175	40	-
39. Totana	8.000	1.200	-
40. Ulea (incluido en Villanueva)			
41. Unión (La) (incl. en Cartagena)			
42. Villanueva	800	80	-
43. Yecla	400	1.150	-
44. Santomera (incluido en Murcia)			
45. Alcázares (Los)	-	-	-
TOTAL PROVINCIAL	98.043	23.941	3.036



2

2.2. PRODUCCION GANADERA REGIONAL - 1985

Carne:

de Vacuno	5.481 Tm.
de Ovino	4.531 Tm.
de Caprino	572 Tm.
de Porcino	133.168 Tm.
de Equino	45 Tm.
de Ave	12.012 Tm.
de Conejo	2.364 Tm.

Leche:

de vaca	27.173'7 miles de litros
de cabra	17.080'8 miles de litros

Huevos	12.892'5 miles de docenas
Lana	294'17 Tm.
Miel	750.000 Kg.
Cera	25.000 Kg.
Estiércol	1.257'2 Miles de Tm.

ESTADÍSTICAS
AGRICOLAS Y
FORESTALES

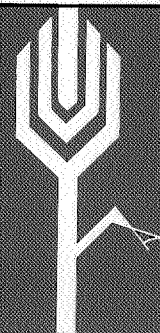

3

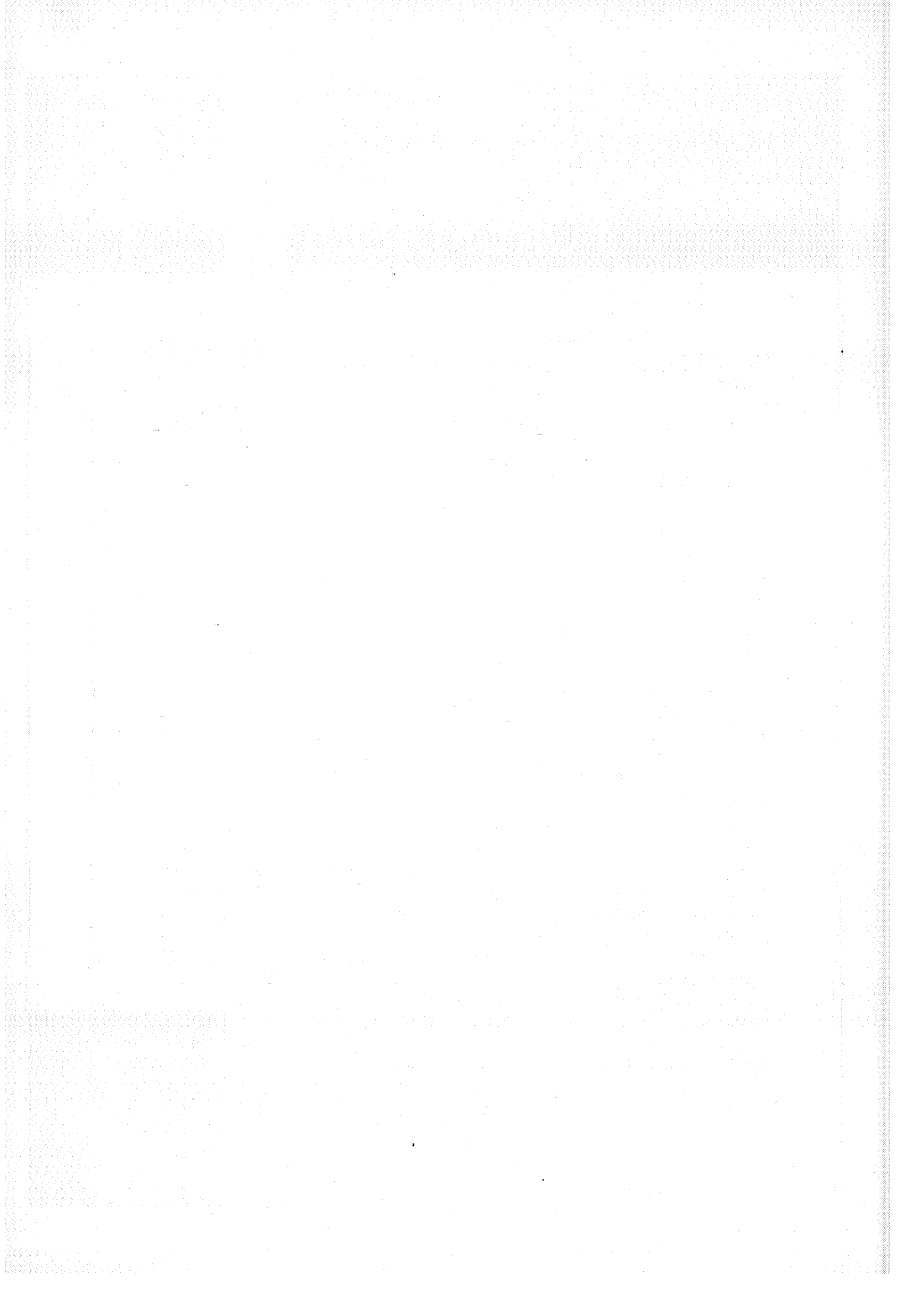

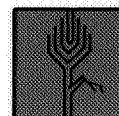

3.1. PRODUCCIONES - AÑOS 1981-85

3.1.1. CEREALES GRANO		PRODUCCION (TM.)				
PRODUCTO	1981	1982	1983	1984	1985	
Arroz (Cáscara)	1.050	1.220	1.600	1.610	1.500	
Avena	1.904	7.400	3.050	10.200	8.800	
Cebada	12.475	75.260	55.000	90.000	70.000	
Centeno	26	75	45	180	150	
Maíz	9.938	9.115	10.000	12.420	11.768	
Sorgo	190	152	170	269	256	
Trigo	4.200	9.830	12.200	20.800	24.000	
3.1.2. LEGUMINOSAS GRANO						
Algarrobas	6	6	3	3	4	
Almortas	4	4	4	4	-	
Garbanzos	54	50	57	56	50	
Guisantes secos	16	14	9	11	32	
Habas secas	260	221	197	262	235	
Judías secas	538	458	456	391	315	
Lentejas	12	1	21	0'5	0'4	
Veza	17	17	16	14	5	
Yeros	7	6	5	5	-	
3.1.3. CULTIVOS INDUSTRIALES						
Algodón (bruto)	10.403	9.900	14.300	16.765	15.502	
Algodón (fibra)	3.932	3.742	5.405	6.337	5.890	
Algodón (semilla)	6.242	5.940	8.500	10.059	9.300	
Azafrán (Estig. tostados)	20 Kgs.	16 Kgs.	8 Kgs.	6 Kgs.	6 Kgs.	
Cacahuetes (sin descortezar) ...	4	4	4	4	4	
Cártamo	0'75	-	-	-	-	
Girasol	55	338	192	186	223	
Menta (en verde)	3.162	4.879	4.641	2.686	2.397	
Pimiento para pimentón (cáscara seca)	13.073	12.272	9.334	9.796	21.960	
Pimentón	11.766	11.044	8.401	8.816	19.764	
Remolacha azucarera	5.346	3.840	-	-	-	
Soja	8	8	8	8	-	
Alcaparra	150	175	188	125	501	



3

GRAFICO N° 3

PRODUCCIONES FRUTALES: Evolución 1980-1985 (Tm.)

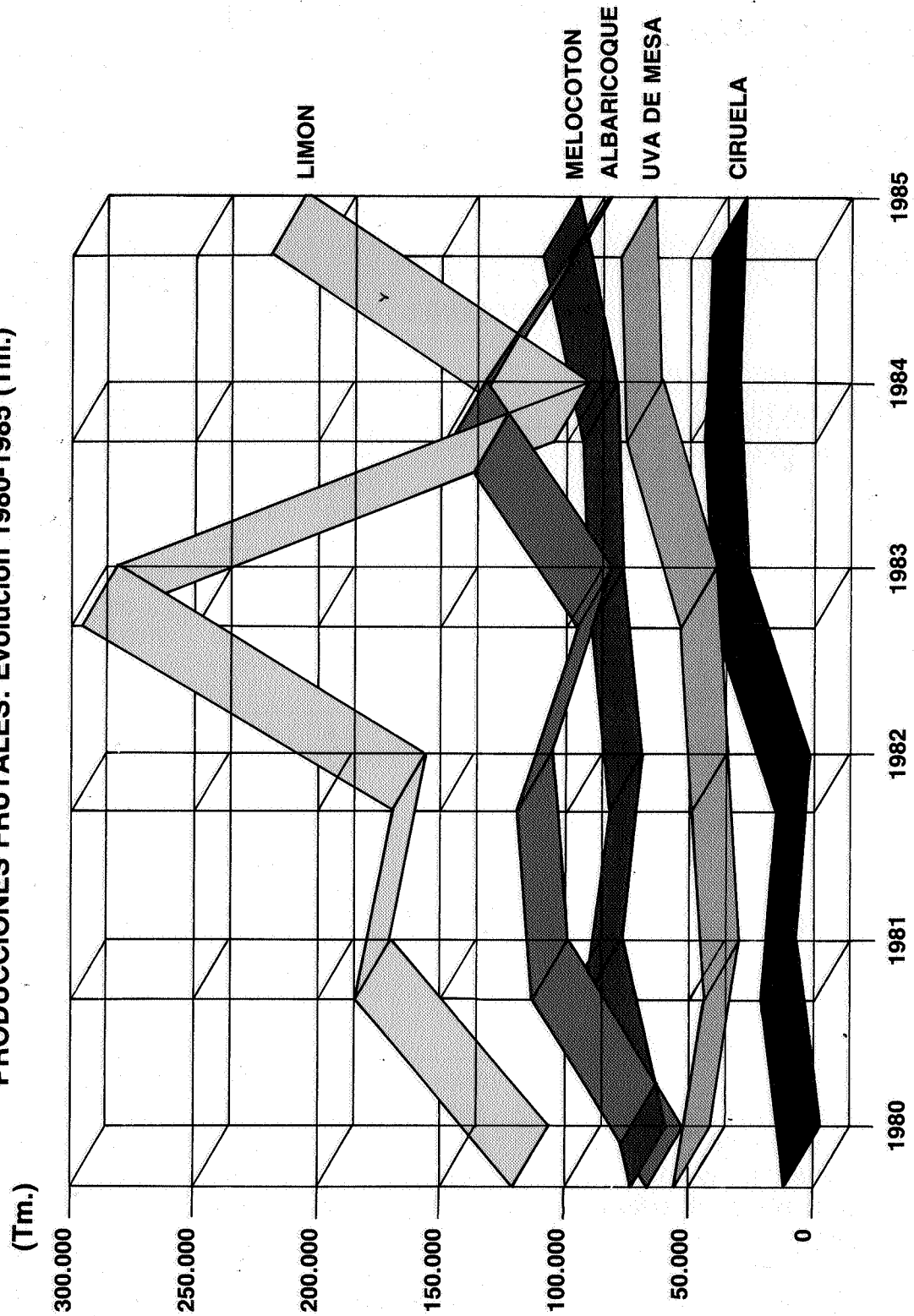

PRODUCCIONES FRUTALES: EVOLUCION 1980-1985 (Tm)

	Limón	Albaricoque	Melocotón	Ciruela	Uva de mesa
1980	121.891	65.625	65.886	12.994	56.042
1981	187.213	111.730	86.662	21.220	45.928
1982	172.941	120.400	84.859	16.091	50.110
1983	295.486	96.350	86.521	42.468	54.042
1984	105.561	147.168	94.395	42.875	77.600
1985	213.745	97.500	111.624	41.640	79.000

40



PRODUCTO	PRODUCCION (TM.)				
	1981	1982	1983	1984	1985
Alfalfa	423.540	435.480	409.320	387.360	366.000
Calabaza forrajera	72	-	-	-	-
Cereales de invierno	2.660	3.400	2.904	5.188	4.280
Col forrajera	310	-	-	240	210
Haba, Guisante, etc.	437	299	368	667	368
Maíz forrajero	16.110	19.530	21.541	17.958	16.200
Nabo forrajero	144	120	144	96	24
Sorgo forrajero	3.900	3.990	7.470	3.270	2.730
Trébol	60	60	60	-	-
Remolacha forrajera	2.937	2.409	4.917	2.541	1.716
Ballico	150	150	120	120	200
Veza para forraje	1.420	1.220	1.064	1.044	1.108
Zanahoria forrajera	50	50	25	25	25
Praderas polifitas	150	60	60	90	-
Paja de cereales	22.530	108.590	81.599	141.596	51.555
Paja de leguminosas	1.057	896	888	857	757,5

3.1.5. HORTALIZAS

Acelga	9.625	11.795	13.056	14.016	15.225
Alcachofa	27.256	26.427	26.838	26.698	69.300
Ajo	2.343	2.453	1.848	1.925	1.760
Apio	3.600	5.125	5.140	6.560	6.250
Batata y Boniato	880	400	540	600	1.300
Berenjena	4.835	3.935	3.280	3.207	4.090
Calabaza y Calabacín	3.775	3.925	5.825	6.075	6.500
Cardo	900	720	1.053	918	930
— Cebolla babosa	2.130	6.000	4.200	5.190	6.750
— Cebolla grano	24.235	23.754	22.200	21.385	24.000
— Otras cebollas	7.722	7.557	5.148	3.795	15.750
Cebolla - Resumen general	34.087	37.311	31.548	30.370	46.500
Cebolleta	312	338	455	533	455
Col y Repollo	15.225	15.995	16.460	14.335	19.536
Coliflor	12.376	5.814	6.460	11.220	10.200
Escarola	1.650	1.725	1.656	1.334	1.375
Espárragos	84	120	120	140	400
Espinacas	660	920	1.242	720	1.080
Fresa y Fresón	18	24	45	45	91
Guisante verde	4.573	4.503	4.451	3.438	2.291
Haba verde	33.068	35.244	31.320	33.860	38.726
Judía verde	2.149	2.402	2.091	2.460	2.746

Sigue...

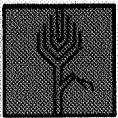

3

GRAFICO N° 4

PRODUCCIONES HORTICOLAS (Tm.)

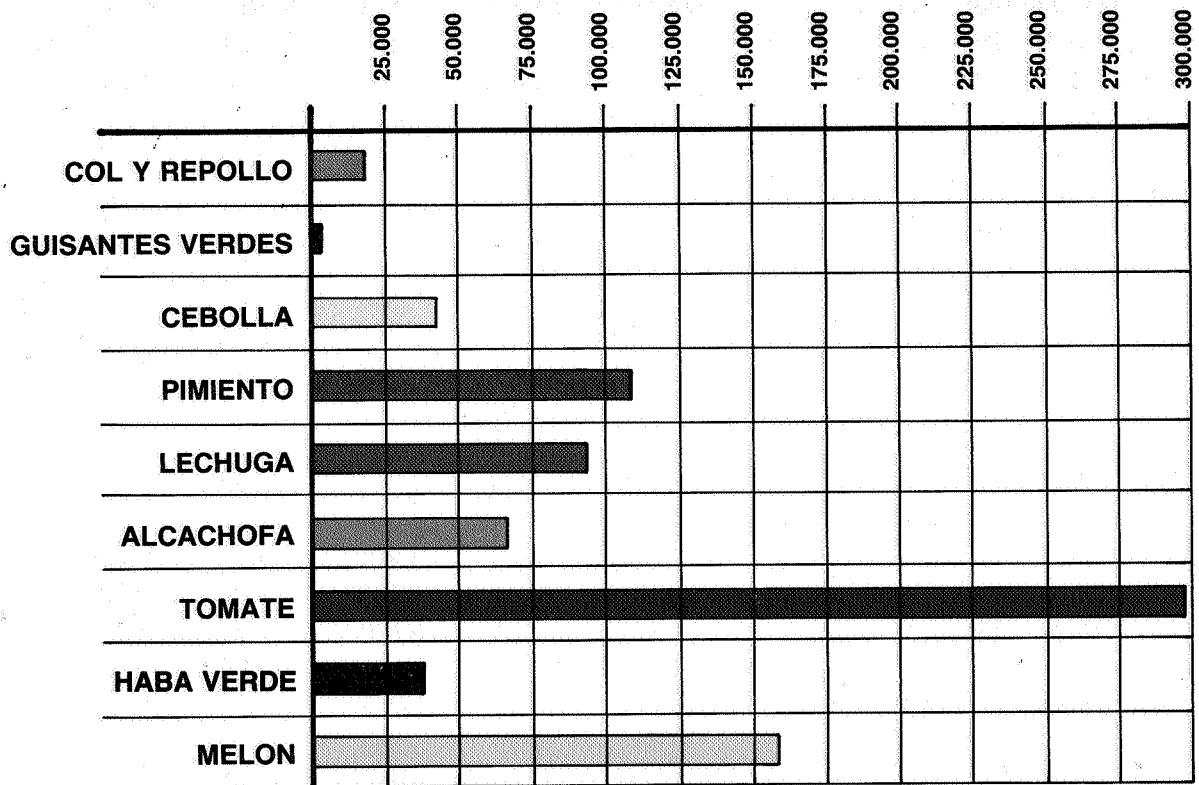

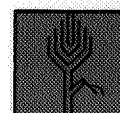

(Continuación)

3.1.5. HORTALIZAS		PRODUCCION (TM.)				
PRODUCTO	1981	1982	1983	1984	1985	
— Lechuga Romana	13.140	8.700	5.880	7.875	1.750	
— Lechuga Acogollada ..	47.145	31.255	32.968	47.270	90.250	
Lechuga – Resumen general ...	60.285	39.995	38.848	55.145	92.000	
— Melón piel lisa	87.084	61.166	55.300	66.125	144.900	
— Melón tendral	10.540	7.990	6.920	10.574	3.600	
— Otros melones	33.729	31.408	48.550	73.380	11.300	
Melón – Resumen general	131.353	100.564	110.770	150.079	159.800	
Nabo	306	702	432	448	480	
— Patata extratemprana .	—	—	—	525	1.680	
— Patata temprana	53.260	54.800	60.380	60.480	80.000	
— Patata media estación	8.580	9.620	6.204	11.640	11.000	
— Patata tardía	20.050	9.720	5.201	15.928	15.000	
Patata – Resumen general	81.890	73.780	71.785	88.573	107.000	
Pepino	9.040	6.900	7.760	9.640	3.600	
Pepinillo	825	1.035	1.204	1.554	2.660	
Pimiento	51.450	51.260	59.610	77.540	110.160	
Rábano	308	319	350	280	400	
Remolacha de mesa	15	170	—	—	—	
Sandía	8.494	9.650	11.248	10.050	10.950	
— Tomate de primavera .	92.560	109.160	116.660	119.935	100.740	
— Tomate verano	50.852	49.924	47.856	62.999	86.360	
— Tomate de invierno ..	117.390	104.463	131.160	98.302	111.200	
Tomate – Resumen general	260.702	263.547	295.676	281.236	298.300	
Zanahoria	493	540	384	304	400	
Otras hortalizas	1.030	1.430	1.308	940	2.130	

3.1.6. FLORES		PRODUCCION (Miles de Docenas)				
— Claveles	11.803	11.320	22.650	19.300	21.150	
— Rosas	430	452	390	304	350	
— Otras flores	1.535	1.328	1.400	1.560	1.810	
Total Flores	13.768	13.100	13.440	21.164	23.310	

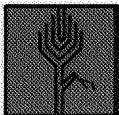

3

AFORO DE LA COSECHA DE AGRIOS
Campaña 1985-1986

	(1) España	(2) Murcia	(1/2) %
Satsuma	431.000	4.650	
Clementina	535.700	13.600	
Otras mandarinas	43.200	2.500	
TOTAL MANDARINAS	1.009.900	20.750	2
Navelina	650.900	16.000	
Navel	700.800	16.000	
Navelate	55.600	2.700	
Salustiana	133.400	5.600	
Otras blancas selectas	45.400	1.500	
Blancas comunes	53.000	1.100	
Sanguinas	33.600	8.550	
Vernas	64.800	23.000	
Valencia Late	153.000	7.000	
TOTAL NARANJAS DULCES	1.890.500	81.450	4'3
Verna	284.900	132.000	
Fino	146.900	81.000	
Otras variedades	19.800	6.000	
TOTAL LIMONES	451.600	219.000	48'5
TOTAL POMELOS	14.350	2.000	13'9
TOTAL NARANJAS AMARGAS	23.350	100	0'4
TOTAL AGRIOS	3.389.700	323.300	9'5

44



GRAFICO Nº 5
DISTRIBUCION PORCENTUAL DE CITRICOS



Distribución de los cítricos en Murcia

Mandarinas	6'4%
Naranjas	25'2%
Limones	67'7%
Verna	40'8
Fino	25'1
Otros	1'8
Otros cítricos	0'7%

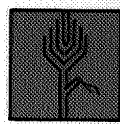
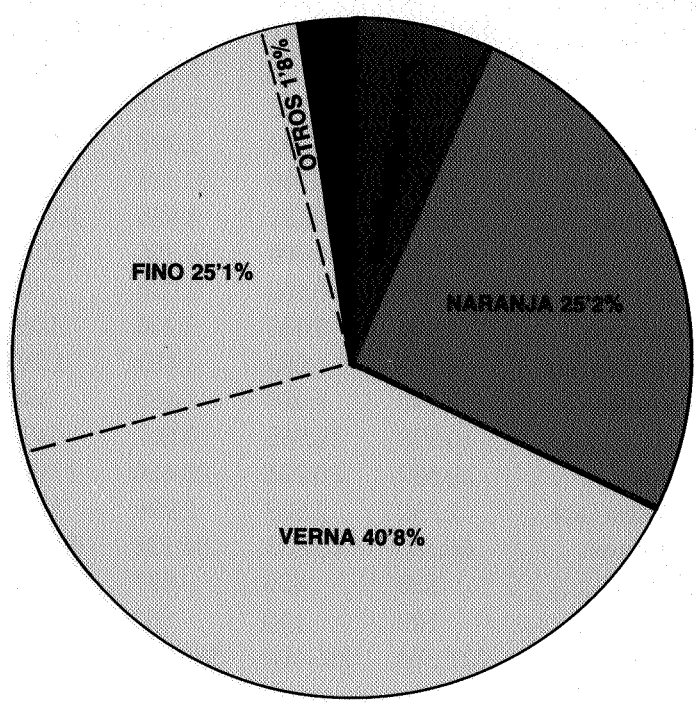
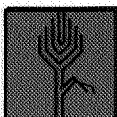

3

3.1.7. CITRICOS

PRODUCCION (TM.)

PRODUCTO	Campaña 1981/82	Campaña 1982/83	Campaña 1983/84	Campaña 1984/85	Campaña 1985/6
— Limón Verna	120.284	98.398	195.537	45.081	126.685
— Limón Fino o Primofiori	66.929	73.544	98.149	59.180	81.060
— Otros limones	—	999	1.800	1.300	6.000
Limón — Resumen general	187.213	172.941	295.486	105.561	213.745
— Mandarina Satsuma ..	5.054	4.791	4.846	4.357	4.650
— Clementinas	11.712	11.712	13.482	11.298	13.600
— Otras mandarinas	1.581	1.793	1.997	1.217	2.500
Mandarina — Resumen general .	18.347	18.296	20.325	16.872	20.750
— Naranja Navelina	5.582	7.131	8.425	10.577	16.000
— Naranja Navel	16.598	14.609	14.356	13.506	16.000
— Naranja Navelate	993	1.500	2.094	1.748	2.700
— Naranja Salustiana ...	4.940	3.086	3.204	3.060	5.600
— Otras blancas selectas	2.570	1.580	1.483	1.097	1.500
— Blancas comunes	2.150	2.020	1.485	846	1.100
— Sanguinas	10.928	10.965	10.207	6.412	8.500
— Naranja Verna	19.807	20.233	20.416	13.344	23.000
— Naranja Valencia-Late .	2.792	2.509	2.998	3.201	7.000
Naranja — Resumen general	66.360	63.633	64.728	53.791	81.400
Pomelo	335	420	697	450	2.000
Naranja amargo	129	160	182	222	100
TOTAL CITRICOS	272.384	255.450	381.418	176.896	317.995

3.1.8. FRUTALES

PRODUCCION (TM.)

PRODUCTO	1981	1982	1983	1984	1985
Aguacate	—	—	—	33	—
Albaricoquero	111.730	120.400	96.350	147.168	97.500
Algarrobo	2.462	2.387	2.316	2.164	4.993
Almendro (cáscara)	19.921	18.392	15.899	18.979	35.928
Avellano (cáscara)	1	1	1	1	—
Cerezo y Guindo	194	183	240	205	247
Ciruelo	21.220	16.091	42.468	42.875	41.640
Chumbera	672	650	560	639	476
Granado	456	352	418	437	548
Higuera	767	665	598	595	587
Melocotonero	86.662	84.859	86.521	94.395	111.624
— Manzano V. Starking D	6.580	4.792	12.201	10.560	16.704
— Manzano Golden D ...	3.268	2.366	7.875	6.817	5.870

Sigue

46

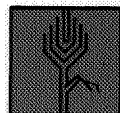

(Continuación)

3.1.8. FRUTALES

PRODUCCION (TM.)

PRODUCTO	1981	1982	1983	1984	1985
— Manzano otras varied. .	14.139	9.968	3.069	2.657	2.628
Manzano – Resumen General ..	23.987	17.066	23.145	20.034	25.202
Membrillo	1.908	1.965	1.606	957	781
Níspero	142	143	209	278	223
Nogal (cáscara)	36	36	36	30	29
— Peral V. Limonera	1.191	956	312	276	210
— Peral Ercolini	5.029	4.046	4.908	4.297	6.400
— Peral B. Aranjuez	1.873	1.512	1.488	1.308	2.000
— Peral otras variedades	2.053	1.647	1.430	1.260	1.153
Peral – Resumen general	10.146	8.161	8.138	7.141	9.763
Palmera datilera	215	210	248	215	144

3.1.9. VIÑEDO

PRODUCTO	Campaña 1981/82	Campaña 1982/83	Campaña 1983/84	Campaña 1984/85	Campaña 1985/6
— Uva de mesa V. Ohanes	20.100	17.200	16.000	5.300	6.500
— Uva mesa Napoleón ..	19.500	16.500	19.000	28.000	30.500
— Uva de mesa Dominga	6.300	6.200	8.300	13.000	8.500
— Uva de mesa Italia ...	7.000	7.600	8.700	29.500	32.500
— Uva de mesa otras var.	2.028	2.610	2.042	1.800	1.000
Uva de mesa – Resumen general	54.928	50.110	54.042	77.600	79.000
Uva para vinificación	105.874	88.849	88.122	89.742	122.730
Vino nuevo (HI)	901.752	555.220	609.239	589.693	833.168

3.1.10. OLIVAR

— Olivar aceituna mesa .	419	459	463	470	831
— Olivar aceit. almazara .	4.300	4.861	4.421	4.550	7.804
Olivar – Resumen general	4.719	5.320	4.884	5.020	8.632
Aceite de oliva virgen	1.020	1.110	984	1.019	1.800

3.1.11. PRODUCTOS FORESTALES

MADERA

PRODUCCION (m³. c.c.)

PRODUCTO	1981	1982	1983	1984	1985
— Pino Laricio	—	—	—	—	—
— Pino Pinaster	1.136	—	—	—	—
— Pino Halepensis	34.084	30.737	34.515	33.441	30.261
— Otras coníferas	—	—	—	—	—
Coníferas total	35.220	30.737	34.515	33.441	30.261

Sigue



3

(Continuación)

3.1.11. PRODUCTOS FORESTALES

PRODUCTO	PRODUCCION (m ³ . c.c.)				
	1981	1982	1983	1984	1985
— Nogal	2	117	6	—	—
— Chopo	281	—	105	922	169
— Olmo	50	—	16	—	—
— Eucalipto	135	—	13	22	—
— Otras frondosas	—	—	15	35	—
Frondosas Total	468	117	155	979	169
Leña (estéreos),	28.113	35.500	39.310	38.500	60.103

OTRAS PRODUCCIONES FORESTALES

Esparto (Tm.)	1.988	1.585	1.645	1.610	1.561'5
Plantas officinales (Tm. de mata) .	2.565	2.877	3.555	3.433	3.895

3.1.12. FRUTALES DE HUESO POR VARIEDADES. 1985

CIRUELA	SUPERFICIE (Has.) PRODUCCION (Tm.)	
Red Beaut y otras variedades tempranas	550	1.000
Santa Rosa	2.200	27.000
Golden Japan	300	4.000
Variedades tardías (Reinas Claudias y otras)	650	9.000
TOTAL MURCIA	3.700	41.000

ALBARICOQUE

Variedades tempranas (Valencianos y Mauricios) ...	265	5.300
Real Fino	580	4.500
Clases (Moniquí, etc.)	800	8.000
Búlida	8.165	79.700
TOTAL MURCIA	9.810	97.500

MELOCOTON

Extrat tempranos y tempranos	470	5.900
Nectarinas	190	2.300
Brasileño	770	8.800
Paraguayo	1.450	11.700
Maruja	3.300	37.400
Jerónimo	2.400	25.000
Calabacero	800	8.500
Sudanell y otros tardíos	1.100	10.400
TOTAL	10.480	110.000

48