



Región de Murcia  
Consejería de Fomento e Infraestructuras

Dirección General de Carreteras

# MEMORIA AFOROS 2021





**Región de Murcia**  
Consejería de Fomento  
E Infraestructuras  
Dirección General de Carreteras

SERVICIO DE EXPLOTACION Y SEGURIDAD VIAL

Plaza de Santoña, 6  
300071 – Murcia.

[www.carm.es/cpt/](http://www.carm.es/cpt/)

# AFOROS 2021



## INDICE

1.- OBJETIVO.....	3
2.- METODOLOGÍA.....	3
2.1. Expansión de muestras. Definición y asignación de afinidades. Coeficientes de afinidad.....	3
2.2. Cálculo de la Intensidad Media Diaria (IMD).....	4
3.- LA RED DE ESTACIONES DE AFOROS DE LA REGION DE MURCIA.....	4
4.- RESULTADOS CAMPAÑA 2021 .....	6
4.1. IMDs, intensidades mensuales y tráfico de vehículos de gran tonelaje...	6
4.2. Velocidades Medias.....	6
4.3. Análisis de tráfico del año 2021.....	7
4.4. Equipo de Trabajo.....	9
<i>ANEXO I: TABLAS DE DATOS .....</i>	<i>10</i>
Tráfico por Estación .....	11
Tráfico por Carretera.....	12
Tráfico por IMD .....	13
Tráfico por IMD PESADOS .....	14
<i>ANEXO II: MAPAS .....</i>	<i>15</i>
MAPA IMD AÑO 2021 .....	16
<i>ANEXO III: CARACTERIZACIÓN DE ESTACIONES PERMANENTES.....</i>	<i>17</i>
<i>ANEXO IV: EVOLUCIÓN DE TRÁFICO.....</i>	<i>18</i>
Evolución Tráfico 2015-2021 .....	19



## 1.- OBJETIVO.

El objetivo de este Plan de Aforos es describir lo más fielmente posible la distribución del tráfico que circula sobre la Red de Carreteras. Como dato fundamental para la descripción de este tráfico se obtiene la Intensidad Media Diaria (IMD) de las carreteras, descompuesta entre vehículos ligeros y pesados.

Otro dato que se obtiene es la Velocidad. Esta solamente es posible obtenerla en las estaciones fijas, por lo que no existen datos de todas las carreteras de la Región.

## 2.- METODOLOGÍA

La división de la red de carreteras en un determinado número de tramos se realiza siguiendo el criterio de que exista un tráfico homogéneo en todo el tramo por lo que se se puede asumir que esta misma cantidad se mantiene constante a lo largo de todo ese tramo. Del grado de discretización de estos tramos dependerá la precisión de los resultados obtenidos al manejar esta hipótesis.

La frecuencia de aforos que se asignen a cada tramo determina la tipología de la estación, que puede ser una de las siguientes:

Conocer el tráfico en cada uno de los tramos supondría su aforo de forma permanente, con lo que al cerrar la campaña se obtendría la IMD como media de las 365 intensidades diarias medidas. Desde el punto de vista de la asignación racional de recursos esto es inviable, por lo tanto se recurre al muestreo estadístico para la obtención de IMDs. Dicho muestreo se plasma mediante la determinación de los cuatro tipos de estación siguientes:

Permanente:	Afora durante 365 días del año.
Primaria:	Afora durante 7 días en meses alternos.
Secundaria:	Afora durante 1 día laborable en meses alternos.
De cobertura:	Afora durante 1 ó 2 laborables al año.

### 2.1. Expansión de muestras. Definición y asignación de afinidades. Coeficientes de afinidad.

La pérdida de representatividad de las muestras debe de compensarse mediante la expansión de las mismas, lo cual se consigue con la designación de afinidades entre estaciones de aforo. Esta relación de afinidad presupone que las variaciones de IMD entre los días laborables y festivos y entre los diferentes meses del año son similares.

Estas variaciones se reflejan mediante varios tipos de coeficientes. Estos son:

Coeficiente K: Relaciona, en un día laborable, el tráfico registrado desde las 6 a las 22 horas con el que se registra desde las 8 a las 14 horas.

Coeficiente N: Relaciona, en un día laborable, el tráfico registrado durante las 24 horas del día con el que se registra entre las 6 y las 22 horas.



Coeficiente L: Relaciona la intensidad media anual en días laborables con la intensidad media mensual de los días laborables.

Coeficiente S: Relaciona la IMD anual con la intensidad media de los días laborales del año.

La toma de datos de cada una de las estaciones, realizada por este servicio es de, como mínimo, 24 horas, por lo que los coeficientes de afinidad N y K no se tiene en cuenta para el cálculo de IMD.

## **2.2. Cálculo de la Intensidad Media Diaria (IMD).**

Una vez asignadas las afinidades de cada tramo, realizados los muestreos correspondientes según el tipo de estación y calculados los coeficientes de afinidad, se procede al cálculo de la Intensidad Media Diaria de cada uno de los tramos.

Si IM es la intensidad diaria media obtenida de los registros realizados en una estación de aforos a lo largo del año (media de todas las ID tomadas), según el modelo que se está definiendo, la IMD se calculará de la siguiente manera:

En estaciones permanentes:  $IMD = IM$

En estaciones primarias:  $IMD = IM$

En estaciones secundarias:  $IMD = IM * S$

En estaciones de cobertura:  $IMD = IM * L_m * S$

## **3.- LA RED DE ESTACIONES DE AFOROS DE LA REGION DE MURCIA**

La red de estaciones de aforos de la Región de Murcia está constituida por dos tipos básicos de estaciones: estaciones donde se realiza la toma de datos mediante estaciones de medición de inducción magnética (estaciones fijas) y estaciones donde se realiza la toma de datos mediante dispositivos portátiles, principalmente tubos neumáticos.

De los tramos en los que se ha dividido la red de carreteras de la Región de Murcia, en 357 se presentan estaciones de aforos fijas, que aportan datos tanto de intensidad de tráfico como de velocidad, tipo de vehículos, tráfico por carril o tráfico por sentido.

En el resto de las 58 aforadas, se han usado estaciones portátiles, las cuales aportan datos de intensidad de vehículos principalmente.

### **3.1. El muestreo del Plan de aforos de 2021**

Siguiendo los criterios presentados en el apartado 2. para la campaña de aforos 2021 se ha diseñado un plan de aforos con una distribución de muestreo de estaciones como muestra la siguiente tabla:



	Permanentes	Primarias	Secundarias	Cobertura	Total
Estaciones	17	51	172	139	379
Días	365	42	6	2/1	
Muestra	6205	2142	1032	228	9607

Las estaciones de aforos fijas pueden sufrir algún tipo de avería (rotura de espiras, rotura de aforador, fallo de baterías o accidentes que afectan a las estaciones), o la carretera en la que se encuentra esté en obras o cortada al tráfico. Estas se han subsanado repitiendo los aforos en el caso de primarias, secundarias y cobertura.

En este sentido, cabe mencionar que:

1.- Cambio de ubicación de estaciones

Nº	ESTACIÓN	CTRA.	P.K.	DENOMINACIÓN	TÉRMINO
1	E-666	RM-F29	10+300	DE TORREPACHECO A RM-F27	TORREPACHECO

2.- Estaciones de nueva construcción

1	E-462	RM-3	28+800	DE MAZARRON A TOTANA	MAZARRON
2	E-531	RM-E4	3+400	DE ALCANTARILLA A RM-611	ALCANTARILLA
3	E-670	RM-1	29+240	DE RM-1 A MU-30	MURCIA

3.- Estaciones que no se han aforado en 2021 por roturas o por obras:

1	E-615	RM-12	15+200	DE LOS BELONES A CABO DE PALOS	CARTAGENA
2	E-626	RM-19	10+300	DE A-30 A SAN JAVIER	TORREPACHECO
1	E-666	RM-F29	10+300	DE TORREPACHECO A RM-F27	TORREPACHECO

Teniendo en cuenta lo anterior la distribución real de los aforos realizados este año 2021 son:



	Permanentes	Primarias	Secundarias	Cobertura	Total
Estaciones	17	51	172	139	379
Muestra	6205	2142	1032	228	9607

## 4.- RESULTADOS CAMPAÑA 2021

### 4.1. IMDs, intensidades mensuales y tráfico de vehículos de gran tonelaje

La obtención de las IMDs constituye el objetivo principal del plan de aforos anual que desarrolla el Servicio de Explotación y Seguridad Vial de la Dirección General de Carreteras. Estas IMDs son el dato estadístico principal para caracterizar el tráfico de cada uno de los tramos en los que se divide la red de carreteras de la Región de Murcia, y como se ha explicado anteriormente, se obtiene tras el análisis y tratamiento de los datos obtenidos a lo largo de todo el año.

Todos los datos han sido validados comparándolos con datos previos, y en caso de detectar anomalías, han sido éstas investigadas y corregidas. Con los datos de todo el año, se calculan los coeficientes de afinidad y con ellos se procede a la anualización o expansión de muestras.

En las estaciones permanentes y en las estaciones primarias, la IMD se obtiene como media de los datos recogidos. En las estaciones secundarias, esta media se multiplica por el coeficiente de festivos S que le corresponda para obtener su IMD. En las de cobertura se multiplica el tráfico diario registrado por el correspondiente coeficiente de estacionalidad L y de festivos S.

Otro dato relevante en el estudio de las carreteras es el índice de vehículos pesados que se presenta en cada una de ellas. El tráfico de pesados influye en el dimensionamiento de los firmes y marca en mayor medida la vida útil de los mismos, siendo determinante en los ciclos de las actividades de conservación.

En la explotación del plan de aforos, la obtención de esta variable se realiza mediante la medida de la longitud de los vehículos. Para trasladar esta longitud al tipo de vehículos, se conviene que los vehículos registrados cuya longitud es superior a 6 metros son vehículos de gran tonelaje. Se ha llegado a este convenio por observación del tráfico circulante por una sección y contraste con el registro de longitud realizado por el contador.

Complementariamente al resultado analizado de IMD y el índice de vehículos pesados, se calculan también intensidades de tráfico para cada mes. Estas intensidades mensuales son calculadas con los mismos coeficientes y las mismas afinidades que han sido utilizadas para calcular la IMD y, aunque no dejan de ser una abstracción de los resultados, sirven como una medida orientativa de qué intensidad se ha dado durante ese mes en cada uno de los tramos definidos.

### 4.2. Velocidades Medias.

Desde el año 2011, conjuntamente al cálculo de las IMDs de la Red de Carreteras de la Región de Murcia, se calculan también los datos de las velocidades medias de ligeros y pesados.





Estos datos son recogidos por las estaciones fijas, por lo que no se ofrecen para las estaciones de cobertura, por ser estas móviles.

### **4.3. Análisis de tráfico del año 2021.**

Una forma de evaluar la demanda de tráfico de nuestras carreteras, es obtener la cantidad de kilómetros que se recorren anualmente. Este sencillo cálculo se puede realizar a partir de las IMDs de cada tramo, pues se asume que es la intensidad del día medio del año, por lo que el número de kilómetros recorridos anualmente será el producto de cada IMD por la longitud del tramo y por el número de días del año.

En esta variable, además del tráfico, interviene la longitud de la red de carreteras. A la hora de comparar resultados con campañas de años anteriores, hay que tener esto en cuenta, pues variaciones en la longitud de la red aforada van a influir en la evolución del tráfico acumulado anual.

Como posibles causas de que la red aforada sufra variaciones se tendrían:

1. Tramos en obras cerrados al tráfico.
2. Tramos con malfuncionamiento en la estación de aforos habiendo sido imposible la reparación para esta campaña.
3. Pérdidas de longitud de red por transferencias de titularidad de carreteras o tramos a otras administraciones.
4. Aumento de longitud por transferencias desde otras administraciones.
5. Aumento de longitud por construcción o modificación de carreteras.

Frente a estas variaciones en la longitud de red aforada, y con el objetivo de aportar cada año datos que sean fácilmente comparables con años anteriores, en los supuestos a) y b) se procede a calcular los datos con los últimos datos disponibles de IMD.

Los resultados globales en la campaña de 2021 han sido los siguientes:





## **TRÁFICO REGISTRADO EN EL AÑO 2021 EN LA RED DE CARRETERAS DE LA REGION DE MURCIA**

Intervalo de IMD	Longitud (km)	IMD media	Veh-km anuales	% pesados
< 50 veh/d	20,65	38,00	286	15,79
50 - 99 veh/d	132,51	72,00	3.539.582	4,18
100 - 249 veh/d	199,96	187,00	13.727.868	9,59
250 - 499 veh/d	198,34	373,00	26.285.957	11,33
500 - 999 veh/d	338,17	741,00	93.103.622	10,05
1000 - 1999 veh/d	603,42	1.490,00	327.047.213	10,30
2000 - 4999 veh/d	673,52	3.281,00	800.678.408	10,06
5000 - 9999 veh/d	267,95	7.165,00	708.896.024	9,93
>10000 veh/d	188,77	15.391,00	1.138.341.342	7,77
<b>Total</b>	<b>2.623,29</b>	<b>3.193</b>	<b>3.111.620.302</b>	

La longitud total de la red de carreteras competencia de la Comunidad Autónoma de la Región de Murcia es de 2.823 kilómetros, de los cuales se han aforado 2.623 kilómetros, lo que supone el 92,92 % del total de la red.



#### **4.4. Equipo de Trabajo**

En la Consejería de Fomento e Infraestructuras se redacta anualmente este Plan de Aforos. El desarrollo y ejecución de estos trabajos se realiza con personal propio de la administración.

Dicho personal, con amplia experiencia en los trabajos de aforos, esta integrado en la estructura funcional del Servicio de Explotación y Seguridad Vial de la Dirección General de Carreteras.

En la toma de datos y realización de esta memoria anual han intervenido:

**Coordinación del Trabajo:**

Luis Garcia González

**Tratamiento de datos y redacción del Informe:**

Miguel García Guillamón

José Antonio Martínez López

**Aforadores de Campo:**

José Gambín Zaragoza

Consolación Illán Hernández

**Operarios de Conservación y Mantenimiento:**

José María Marín Pons

Enrique Navarro Espinel



**Región de Murcia**  
Consejería de Fomento  
E Infraestructuras  
Dirección General de Carreteras

SERVICIO DE EXPLOTACION Y SEGURIDAD VIAL

Plaza de Santoña, 6  
300071 – Murcia.

[www.carm.es/cpt/](http://www.carm.es/cpt/)

## ***ANEXO I: TABLAS DE DATOS***



**Región de Murcia**  
Consejería de Fomento  
E Infraestructuras  
Dirección General de Carreteras

SERVICIO DE EXPLOTACION Y SEGURIDAD VIAL

Plaza de Santoña, 6  
300071 – Murcia.

[www.carm.es/cpt/](http://www.carm.es/cpt/)

## ***Tráfico por Estación***



Región de Murcia

Consejería de Fomento  
e Infraestructuras  
Dirección General de Carreteras

## Tráfico por estación 2021

Plaza de Santoña, 6  
30071-Murcia

[www.carm.es/cpt/](http://www.carm.es/cpt/)

Nº Estación	Municipio	Carretera	Tipo	Longitud	Año 2021		
					IMD	IMD lig	IMP pes
102	BLANCA	RM-402	SECUND	3.080,13	3369	3074	295
103	JUMILLA	RM-403	COBERT	15.966,69	752	642	110
104	YECLA	RM-404	SECUND	986,71	1608	1530	78
105	YECLA	RM-404	COBERT	16.965,68	242	174	68
106	YECLA	RM-404	COBERT	8.526,86	250	178	72
107	ABANILLA	RM-410	SECUND	7.813,22	613	553	60
109	ABANILLA	RM-410	SECUND	2.887,70	1177	1052	125
110	MOLINA	RM-411	SECUND	6.332,03	4590	4014	576
111	FORTUNA	RM-411	SECUND	7.276,56	3370	2936	434
112	ABANILLA	RM-412	SECUND	6.208,90	1677	1267	410
113	ABANILLA	RM-413	SECUND	4.538,13	2912	2006	906
114	MURCIA	RM-414	PRIM	3.763,41	10309	9098	1211
115	ABANILLA	RM-414	PERM	5.770,82	3353	2946	407
116	SANTOMERA	RM-414	PRIM	6.010,81	7699	6675	1024
118	FORTUNA	RM-423	SECUND	4.257,81	1487	634	853
119	FORTUNA	RM-A7	SECUND	5.597,95	1981	1609	372
120	FORTUNA	RM-423	PERM	5.137,38	2709	1941	768
121	YECLA	RM-426	COBERT	15.756,01	888	784	104
122	YECLA	RM-424	PRIM	18.732,27	1426	1187	239
123	SANTOMERA	RM-423	SECUND	2.969,69	7152	6168	984
124	FORTUNA	RM-423	PRIM	9.354,69	6020	5010	1010
125	FORTUNA	T-423	SECUND	4.269,93	5130	4465	665
126	FORTUNA	T-423	SECUND	4.205,79	3544	3203	341
127	ABANILLA	RM-423	SECUND	4.762,75	1400	1069	331
128	ABANILLA	RM-422	SECUND	9.540,22	1603	1304	299
129	JUMILLA	RM-714	PRIM	15.313,88	2290	1815	475
131	JUMILLA	RM-428	SECUND	13.981,71	1601	1279	322
132	JUMILLA	RM-427	SECUND	14.888,25	1602	1359	243
133	YECLA	RM-425	PRIM	6.328,30	11577	10365	1212
134	ABANILLA	RM-422	SECUND	3.990,58	2006	1460	546
142	MURCIA	RM-A4	PRIM	1.808,20	20014	18541	1473
143	FORTUNA	RM-A5	SECUND	1.967,27	2408	2057	351
144	MURCIA	RM-A5	PERM	9.395,31	15384	14890	494
145	FOTUNA	RM-A7	SECUND	2.116,74	2284	2066	218
146	ABANILLA	RM-A9	COBERT	12.632,09	689	567	37
147	ABANILLA	RM-A30	COBERT	13.146,60	242	222	20
148	ABANILLA	RM-A10	COBERT	7.568,03	434	377	57
149	ABARAN	RM-A10	COBERT	17.255,54	285	265	20
150	YECLA	RM-A11	COBERT	20.649,29	38	32	6
151	JUMILLA	RM-A12	COBERT	11.614,33	279	242	37
152	YECLA	RM-A14	COBERT	4.590,83	62	61	1
153	JUMILLA	RM-A15	COBERT	21.408,08	1566	1492	74
154	JUMILLA	RM-A16	COBERT	2.271,47	274	220	54
155	ABANILLA	RM-A16	COBERT	11.308,05	148	140	8



Región de Murcia

Consejería de Fomento  
e Infraestructuras  
Dirección General de Carreteras

## Tráfico por estación 2021

Plaza de Santoña, 6  
30071-Murcia

[www.carm.es/cpt/](http://www.carm.es/cpt/)

Nº Estación	Municipio	Carretera	Tipo	Longitud	Año 2021		
					IMD	IMD lig	IMP pes
156	FOTUNA	RM-A17	SECUND	23.251,12	1816	1663	153
157	YECLA	RM-A18	PERM	16.706,67	2342	2114	228
158	YECLA	RM-A19	COBERT	3.449,60	180	175	5
159	BLANCA	RM-A20	COBERT	897,41	2640	2476	164
160	ABANILLA	RM-A21	COBERT	5.650,59	344	335	9
161	ABARAN	RM-A22	SECUND	3.495,69	2553	2443	110
164	FORTUNA	RM-A25	COBERT	3.120,08	130	126	4
165	YECLA	RM-A26	COBERT	13.521,03	976	884	92
166	CIEZA	RM-714	SECUND	6.968,90	1986	1409	577
200	ALBUDEITE	RM-B13	SECUND	1.203,72	1187	1132	55
201	CIEZA	RM-512	SECUND	3.600,69	3429	3298	131
202	ABARAN	RM-513	PRIM	2.404,69	8734	8384	350
203	ABARAN	RM-514	SECUND	3.857,33	793	750	43
204	BLANCA	RM-520	SECUND	5.366,91	552	512	40
205	OJOS	RM-521	SECUND	2.243,30	1380	1309	71
206	OJOS	RM-522	SECUND	2.619,41	1768	1667	101
207	ARCHENA	RM-522	SECUND	3.267,13	6402	6076	326
208	ULEA	RM-523	SECUND	4.622,61	1146	1100	46
209	ARCHENA	RM-530	SECUND	5.990,14	3493	3128	365
210	MULA	RM-530	SECUND	10.874,74	2383	2154	229
211	ALBUDEITE	RM-531	SECUND	4.473,08	857	807	50
212	ALGUAZAS	RM-531	SECUND	11.047,03	839	790	49
213	ARCHENA	RM-533	SECUND	4.911,21	5609	5254	355
214	ALGUAZAS	RM-533	PRIM	4.626,78	8514	7777	737
215	CALASPARRA	RM-552	SECUND	14.205,36	992	918	74
216	MULA	RM-552	SECUND	7.344,21	813	726	87
217	BLANCA	RM-553	SECUND	5.269,54	3917	3754	163
218	ARCHENA	RM-554	PRIM	3.210,16	14130	13321	809
219	MORATALLA	RM-510	SECUND	8.256,71	550	494	56
220	ALCANTARILLA	RM-560	SECUND	3.518,35	3017	2871	146
221	MOLINA	RM-560	SECUND	5.606,95	3310	3137	173
222	MORATALLA	RM-702	SECUND	4.581,38	2152	1924	228
223	MORATALLA	RM-702	COBERT	17.463,21	786	716	70
224	MORATALLA	RM-702	COBERT	12.356,72	661	604	57
225	MORATALLA	RM-703	COBERT	24.891,05	130	126	4
226	ARCHENA	RM-554	SECUND	2.817,13	8795	8106	689
231	MORATALLA	RM-715	SECUND	3.432,12	2027	1874	153
232	MORATALLA	RM-715	COBERT	9.195,06	396	345	51
233	MORATALLA	RM-715	SECUND	9.503,88	821	737	84
234	CALASPARRA	RM-714	SECUND	2.503,52	5018	4314	704
235	CALASPARRA	RM-714	PERM	8.116,28	4373	3629	744
236	CIEZA	RM-714	SECUND	13.713,35	4379	3261	1118
237	MULA	RM-532	SECUND	10.968,54	1740	1586	154
238	CARAVACA	RM-730	PRIM	4.140,40	11188	10004	1184



Región de Murcia

Consejería de Fomento  
e Infraestructuras  
Dirección General de Carreteras

## Tráfico por estación 2021

Plaza de Santoña, 6  
30071-Murcia

[www.carm.es/cpt/](http://www.carm.es/cpt/)

Nº Estación	Municipio	Carretera	Tipo	Longitud	Año 2021		
					IMD	IMD lig	IMP pes
239	CARAVACA	RM-730	SECUND	8.809,97	4314	3642	672
240	CARAVACA	RM-730	PERM	28.117,62	2161	1690	471
241	ALCANTARILLA	RM-15	PERM	13.344,46	18532	16608	1924
243	MULA	RM-516	PRIM	5.997,30	9366	8965	401
244	MULA	RM-15	PRIM	20.381,61	12006	11077	929
245	BULLAS	RM-15	PRIM	12.047,37	9828	9010	818
246	CEHEGIN	RM-517	SECUND	1.751,42	4224	3948	276
247	CARAVACA	RM-517	SECUND	3.923,78	5800	5423	377
248	MORATALLA	RM-715	SECUND	12.237,48	3511	3249	262
249	CIEZA	RM-532	SECUND	15.277,28	1703	1630	73
251	CARAVACA	RM-714	PRIM	11.964,44	4543	3692	851
254	MURCIA	RM-B1	SECUND	5.074,94	3892	3796	96
257	ALCANTARILLA	RM-B4	SECUND	3.191,31	4067	3885	182
258	LORQUI	RM-B6	SECUND	1.847,75	4233	4068	165
259	LORQUI	RM-B8	SECUND	4.906,31	2993	2811	182
260	CEUTI	RM-B9	SECUND	1.580,56	4214	4081	133
261	ARCHENA	RM-B10	COBERT	5.464,69	482	460	22
262	ALBUDEITE	RM-B11	SECUND	3.041,33	1830	1705	125
263	CEUTI	RM-B12	SECUND	8.794,22	1533	1426	107
264	RICOTE	RM-B15	COBERT	18.060,63	60	57	3
265	CEHEGIN	RM-B16	SECUND	8.893,14	3154	2934	220
266	ABARAN	RM-B17	SECUND	4.117,91	551	538	13
267	BULLAS	RM-B18	SECUND	2.930,91	1057	933	124
268	CIEZA	RM-B19	SECUND	18.310,25	3646	3538	108
269	CEHEGIN	RM-B20	SECUND	12.188,45	1133	1089	44
270	MORATALLA	RM-B22	COBERT	19.131,53	140	105	35
271	CARAVACA	RM-B23	COBERT	4.739,53	190	171	19
272	CARAVACA	RM-B24	COBERT	3.141,21	67	63	4
273	MULA	RM-B26	COBERT	10.127,03	61	58	3
274	MULA	RM-B27	COBERT	3.921,38	158	153	5
275	ARCHENA	RM-B29	COBERT	3.512,17	165	158	7
276	MORATALLA	RM-B30	COBERT	11.860,69	458	412	46
277	LORQUI	RM-B33	PRIM	2.071,56	12573	11647	926
278	LORQUI	RM-B33	PRIM	1.264,90	12363	11611	752
280	CALASPARRA	RM-B35	SECUND	10.873,74	827	714	113
282	CEHEGIN	RM-B21	COBERT	3.324,44	628	615	13
283	MULA	RM-516	SECUND	5.074,24	3313	3066	247
284	CIEZA	RM-714	SECUND	1.969,09	2572	1752	820
285	MULA	RM-15	PRIM	7.474,64	15007	13724	1283
286	CEHEGIN	RM-15	SECUND	2.199,45	8266	7402	864
287	CARAVACA	RM-15	PRIM	6.916,05	10574	9422	1152
288	CALASPARRA	RM-714	SECUND	4.942,06	2847	2037	810
289	T. DE COTILLAS	RM-B37	SECUND	2.458,22	3955	3326	629
290	ALBUDEITE	RM-B37	SECUND	3.712,26	2949	2140	809





Región de Murcia

Consejería de Fomento  
e Infraestructuras  
Dirección General de Carreteras

## Tráfico por estación 2021

Plaza de Santoña, 6  
30071-Murcia

[www.carm.es/cpt/](http://www.carm.es/cpt/)

Nº Estación	Municipio	Carretera	Tipo	Longitud	Año 2021		
					IMD	IMD lig	IMP pes
291	CALASPARRA	RM-B32	SECUND	6.740,31	1134	1093	41
292	CARAVACA	RM-B36	SECUND	5.250,83	2131	1934	197
301	TOTANA	RM-502	SECUND	8.259,45	1686	1606	80
302	TOTANA	RM-503	COBERT	13.797,36	359	349	10
303	LORCA	RM-503	COBERT	7.429,12	96	94	2
304	MULA	RM-503	COBERT	19.812,59	96	92	4
305	BULLAS	RM-503	SECUND	5.906,08	1835	1765	70
306	LORCA	RM-504	COBERT	21.267,54	70	67	3
307	LORCA	RM-504	COBERT	5.680,89	305	271	34
308	LORCA	RM-701	SECUND	16.063,55	1368	1335	33
309	LORCA	RM-701	SECUND	5.538,41	807	738	69
315	CARAVACA	RM-711	SECUND	5.504,46	2364	2149	215
316	CARAVACA	RM-711	SECUND	18.233,34	1794	1452	342
317	LORCA	RM-711	PERM	22.216,03	2830	2412	418
318	MULA	RM-515	PRIM	5.506,58	5236	4936	300
319	MULA	RM-515	COBERT	10.804,50	760	714	46
320	LORCA	RM-711	PRIM	2.709,42	4345	3499	846
325	ALCANTARILLA	RM-C1	SECUND	15.950,62	1781	1637	144
326	MULA	RM-C27	COBERT	3.643,10	210	170	40
327	ALCANTARILLA	RM-C2	SECUND	27.525,19	1106	1049	57
328	C. DEL RIO	RM-C3	COBERT	6.853,57	216	206	10
329	MULA	RM-C26	COBERT	6.559,23	224	217	7
330	ALCANTARILLA	RM-C4	COBERT	5.258,68	73	69	4
331	LORCA	RM-C5	COBERT	11.207,80	161	136	25
332	MULA	RM-C5	COBERT	11.669,05	1546	1465	81
333	MULA	RM-C6	COBERT	18.010,85	168	158	10
334	TOTANA	RM-C7	COBERT	4.327,85	1872	1830	42
335	TOTANA	RM-C8	COBERT	7.262,58	1575	1516	59
336	LORCA	RM-C9	COBERT	17.769,30	298	275	23
337	LORCA	RM-C12	COBERT	11.712,63	512	435	77
338	LORCA	RM-C13	COBERT	1.294,02	139	126	13
339	LORCA	RM-C14	COBERT	10.810,19	758	647	111
340	LORCA	RM-C15	COBERT	15.444,19	1008	892	116
341	CARAVACA	RM-C16	SECUND	5.110,15	1436	1369	67
342	CARAVACA	RM-C17	SECUND	6.991,02	1703	1506	197
343	CARAVACA	RM-C18	COBERT	16.563,44	97	93	4
344	ALCANTARILLA	RM-C19	COBERT	5.500,29	330	243	87
345	MULA	RM-C20	COBERT	4.591,58	986	938	48
346	TOTANA	RM-C21	SECUND	11.866,01	1167	1124	43
347	TOTANA	RM-C22	COBERT	12.305,51	243	203	40
348	CARAVACA	RM-C23	COBERT	1.769,74	506	473	33
349	MULA	RM-C25	COBERT	4.948,94	196	191	5
350	ALHAMA	RM-515	SECUND	10.431,59	2116	1966	150
351	ALHAMA	RM-608	SECUND	783,68	3433	3147	286



Región de Murcia

Consejería de Fomento  
e Infraestructuras  
Dirección General de Carreteras

## Tráfico por estación 2021

Plaza de Santoña, 6  
30071-Murcia

[www.carm.es/cpt/](http://www.carm.es/cpt/)

Nº Estación	Municipio	Carretera	Tipo	Longitud	Año 2021		
					IMD	IMD lig	IMP pes
400	AGUILAS	RM-D18	SECUND	6.605,33	1358	1248	110
401	MAZARRON	RM-332	PRIM	11.401,60	5535	5041	494
402	LORCA	RM-332	COBERT	18.606,46	1088	1007	81
403	AGUILAS	RM-333	SECUND	5.612,15	5661	5331	330
404	MAZARRON	RM-332	PRIM	3.707,70	16432	15940	492
411	LORCA	RM-620	PRIM	18.933,96	4787	4245	542
413	TOTANA	RM-502	SECUND	2.534,20	5691	5400	291
414	TOTANA	RM-502	SECUND	1.975,22	4801	4566	235
415	TOTANA	RM-502	SECUND	448,84	2776	2642	134
416	AGUILAS	RM-11	PERM	10.839,61	9808	9188	620
417	TOTANA	RM-609	PRIM	2.313,45	8392	7722	670
418	MAZARRON	RM-315	COBERT	8.114,85	1002	869	133
419	MAZARRON	RM-315	COBERT	6.461,34	388	238	150
421	LORCA	RM-621	SECUND	6.000,10	3468	3145	323
422	LORCA	RM-621	COBERT	4.616,16	428	412	16
423	AGUILAS	RM-11	PRIM	12.093,20	8352	7832	520
424	MAZARRON	RM-315	SECUND	4.845,79	1921	1764	157
426	ALHAMA	RM-23	SECUND	4.179,17	8854	7996	858
427	TOTANA	RM-3	PRIM	677,64	7171	6284	887
428	TOTANA	RM-3	SECUND	5.155,38	3996	3605	391
429	TOTANA	RM-23	SECUND	6.216,74	3288	2938	350
430	MAZARRON	RM-3	SECUND	1.437,56	12402	11200	1202
431	MAZARRON	RM-3	SECUND	1.830,64	13169	11908	1261
432	MAZARRON	RM-3	SECUND	2.854,48	14420	13240	1180
433	MAZARRON	RM-3	SECUND	2.410,28	14404	13098	1306
434	MAZARRON	RM-3	PERM	2.685,73	14998	13869	1129
435	LORCA	RM-D1	SECUND	6.403,13	1297	1122	175
436	MAZARRON	RM-D2	COBERT	8.499,16	381	331	50
437	LORCA	RM-D3	COBERT	5.085,39	1285	1151	134
438	MAZARRON	RM-D4	PERM	9.568,66	2172	2068	104
439	TOTANA	RM-D4	COBERT	15.858,71	612	466	146
440	LORCA	RM-D5	COBERT	5.018,36	668	619	49
442	LORCA	RM-D8	COBERT	14.731,74	1280	1210	70
443	LORCA	RM-D9	COBERT	11.583,92	53	52	1
444	LORCA	RM-D10	SECUND	11.843,42	2788	2668	120
445	LORCA	RM-D11	SECUND	10.424,98	7494	7084	410
446	P.LUMBRERAS	RM-D26	SECUND	6.130,00	2981	2757	224
447	LORCA	RM-D12	COBERT	10.101,00	596	529	67
448	AGUILAS	RM-D13	COBERT	15.021,43	241	231	10
449	AGUILAS	RM-D14	SECUND	10.519,43	4890	4558	332
450	AGUILAS	RM-D15	SECUND	4.323,16	2869	2758	111
451	P. LUMBRERAS	RM-D16	SECUND	5.898,39	5337	4927	410
452	P.LUMBRERAS	RM-D17	SECUND	8.843,77	1243	1058	185
453	P.LUMBRERAS	RM-D19	SECUND	9.781,59	1338	1210	128



Región de Murcia

Consejería de Fomento  
e Infraestructuras  
Dirección General de Carreteras

## Tráfico por estación 2021

Plaza de Santoña, 6  
30071-Murcia

[www.carm.es/cpt/](http://www.carm.es/cpt/)

Nº Estación	Municipio	Carretera	Tipo	Longitud	Año 2021		
					IMD	IMD lig	IMP pes
454	AGUILAS	RM-D19	COBERT	10.050,55	221	191	30
455	LORCA	RM-D20	COBERT	11.941,12	345	317	28
456	LORCA	RM-D21	SECUND	6.748,67	1679	1542	137
457	TOTANA	RM-D22	COBERT	6.508,36	1811	1714	97
459	AGUILAS	RM-D24	SECUND	11.514,67	1725	1527	198
460	LORCA	RM-11	PRIM	2.933,26	18349	17046	1303
461	LORCA	RM-11	PRIM	6.512,83	13091	12105	986
462	MAZARRON	RM-3	SECUND	2.697,58	11399	10399	1000
463	MAZARRON	RM-332	SECUND	3.718,47	8522	7915	607
464	MAZARRON	RM-D6	SECUND	3.469,39	5893	5709	184
465	AGUILAS	RM-D14	SECUND	3.444,70	12573	11496	1077
501	CARTAGENA	RM-332	PRIM	3.160,03	12005	11486	519
502	CARTAGENA	RM-332	PRIM	11.751,32	2568	2445	123
503	MAZARRON	RM-332	SECUND	12.922,90	1685	1610	75
504	MAZARRON	RM-332	SECUND	3.088,44	7899	7601	298
505	CARTAGENA	RM-605	SECUND	6.430,69	3472	3265	207
506	CARTAGENA	RM-36	PRIM	1.910,49	18540	18000	540
507	CARTAGENA	RM-36	PRIM	1.385,23	14196	13664	532
510	CARTAGENA	RM-E21	SECUND	4.198,49	1793	1727	66
511	MURCIA	RM-601	PRIM	7.171,82	2983	2725	258
512	MURCIA	RM-601	SECUND	13.758,48	1647	1523	124
513	CARTAGENA	RM-605	SECUND	2.387,07	3462	3307	155
514	CARTAGENA	RM-602	SECUND	8.758,68	4513	3440	1073
515	F. ALAMO	RM-602	SECUND	14.360,14	3578	3204	374
516	ALHAMA	RM-2	SECUND	2.797,61	8072	6200	1872
517	ALHAMA	RM-2	PERM	4.438,27	16207	13745	2462
519	ALHAMA	RM-603	SECUND	18.770,50	1648	1525	123
520	ALHAMA	RM-603	SECUND	7.690,17	2243	1962	281
521	ALHAMA	RM-23	PRIM	3.436,10	10076	9247	829
522	ALHAMA	RM-23	SECUND	2.620,49	9673	8740	933
523	ALHAMA	RM-604	SECUND	3.097,77	1538	1338	200
524	MURCIA	RM-611	SECUND	2.733,09	2154	2035	119
525	MURCIA	RM-611	SECUND	3.576,80	5368	5070	298
526	ALHAMA	RM-2	SECUND	5.149,74	7661	5892	1769
527	F. ALAMO	RM-2	SECUND	5.604,36	7368	5659	1709
528	F. ALAMO	RM-2	SECUND	4.656,71	7848	6102	1746
529	F. ALAMO	RM-2	SECUND	3.777,95	8135	6382	1753
530	CARTAGENA	RM-2	SECUND	3.994,16	8144	6396	1748
531	ALCANTARILLA	RM-E4	PRIM	2.901,96	6337	6008	329
532	T. PACHECO	RM-2	SECUND	2.716,49	7535	5987	1548
533	MURCIA	RM-E5	SECUND	3.878,95	535	490	45
534	MURCIA	RM-E6	COBERT	7.334,01	759	646	113
535	F. ALAMO	RM-E6	COBERT	6.891,90	627	523	104
537	MURCIA	RM-E7	COBERT	4.264,54	1272	1182	90



Región de Murcia

Consejería de Fomento  
e Infraestructuras  
Dirección General de Carreteras

## Tráfico por estación 2021

Plaza de Santoña, 6  
30071-Murcia

[www.carm.es/cpt/](http://www.carm.es/cpt/)

Nº Estación	Municipio	Carretera	Tipo	Longitud	Año 2021		
					IMD	IMD lig	IMP pes
538	ALHAMA	RM-E10	COBERT	5.618,24	1267	1050	217
539	MAZARRON	RM-E11	SECUND	14.037,12	990	790	200
540	F. ALAMO	RM-E12	SECUND	3.400,09	3834	3381	453
541	F. ALAMO	RM-E12	SECUND	5.629,08	3401	2958	443
542	F. ALAMO	RM-E13	COBERT	2.340,06	443	383	60
543	F. ALAMO	RM-E14	SECUND	2.737,78	685	535	150
544	F. ALAMO	RM-E14	COBERT	3.850,71	342	302	40
545	F. ALAMO	RM-E15	SECUND	7.181,38	3376	3068	308
546	CARTAGENA	RM-E33	SECUND	3.864,44	1510	1373	137
547	CARTAGENA	RM-E16	COBERT	7.477,53	587	448	139
548	CARTAGENA	RM-E26	SECUND	6.119,00	470	437	33
549	CARTAGENA	RM-E22	SECUND	8.166,51	3181	3092	89
550	MAZARRON	RM-E35	SECUND	3.127,98	3744	3620	124
551	CARTAGENA	RM-E17	SECUND	3.228,35	1315	1225	90
552	MAZARRON	RM-E17	COBERT	15.194,43	696	617	79
553	MAZARRON	RM-E27	COBERT	7.901,69	1109	983	126
554	CARTAGENA	RM-E18	COBERT	3.676,91	372	338	34
555	MAZARRON	RM-E19	COBERT	11.280,12	740	699	41
556	MAZARRON	RM-E22	SECUND	5.446,46	6631	6439	192
557	CARTAGENA	RM-E22	SECUND	5.708,33	3319	3217	102
558	MAZARRON	RM-E23	COBERT	2.500,59	218	205	13
559	MURCIA	RM-E25	COBERT	5.896,37	381	359	22
560	MURCIA	RM-E28	SECUND	833,66	3266	3065	201
562	MURCIA	RM-E3	SECUND	2.082,49	2646	2490	156
563	F. ALAMO	RM-602	PRIM	5.141,86	6135	5566	569
564	T. PACHECO	RM-2	PRIM	2.930,61	10391	8415	1976
565	MURCIA	RM-16	PERM	3.693,82	939	903	36
566	MURCIA	RM-17	SECUND	2.042,43	1579	1450	129
567	F. ALAMO	RM-E31	SECUND	1.957,73	1484	1312	172
568	ALHAMA	RM-E24	SECUND	6.083,34	439	401	38
600	SAN JAVIER	RM-1	PRIM	1.025,14	13876	13005	871
605	MURCIA	T-301-1	COBERT	3.383,14	159	142	17
608	MURCIA	RM-303	PERM	1.500,03	11594	10187	1407
609	MURCIA	RM-303	SECUND	2.611,13	8259	7218	1041
610	MURCIA	RM-310	COBERT	3.642,65	406	362	44
611	CARTAGENA	RM-311	COBERT	6.084,42	2459	2236	223
612	CARTAGENA	RM-311	SECUND	3.790,38	3131	2876	255
613	CARTAGENA	RM-311	SECUND	3.300,14	5332	4561	771
614	CARTAGENA	RM-311	SECUND	1.849,80	2237	2088	149
615	CARTAGENA	RM-12	PRIM	7.526,78	26421	25518	903
616	CARTAGENA	RM-12	PRIM	2.351,52	27161	26480	681
618	CARTAGENA	RM-12	PERM	8.823,48	33973	33020	953
619	CARTAGENA	RM-314	SECUND	5.969,46	434	389	45
620	CARTAGENA	RM-314	SECUND	1.295,29	3354	3197	157



Región de Murcia

Consejería de Fomento  
e Infraestructuras  
Dirección General de Carreteras

## Tráfico por estación 2021

Plaza de Santoña, 6  
30071-Murcia

[www.carm.es/cpt/](http://www.carm.es/cpt/)

Nº Estación	Municipio	Carretera	Tipo	Longitud	Año 2021		
					IMD	IMD lig	IMP pes
621	MURCIA	RM-330	SECUND	3.982,95	5897	5519	378
622	SAN JAVIER	RM-1	SECUND	1.500,07	8508	7798	710
623	MURCIA	RM-1	SECUND	2.280,76	7613	6945	668
624	MURCIA	RM-1	SECUND	2.354,19	6853	6197	656
625	T.PACHECO	RM-19	PRIM	15.121,71	21923	20586	1337
626	T.PACHECO	RM-19	PERM	10.597,74	21830	18707	3123
627	SAN JAVIER	RM-F28	SECUND	11.598,72	2618	2329	289
628	MURCIA	RM-1	SECUND	3.809,21	5664	5085	579
629	MURCIA	RM-1	SECUND	5.326,40	5505	4937	568
630	T. PACHECO	RM-F21	SECUND	9.413,42	4220	3927	293
639	MURCIA	RM-F8	SECUND	3.001,11	6200	5848	352
641	MURCIA	RM-F10	SECUND	4.066,05	4739	4426	313
642	T. PACHECO	RM-F12	SECUND	5.515,34	6260	5538	722
643	T. PACHECO	RM-F12	SECUND	6.543,85	4175	3546	629
644	MURCIA	RM-F13	SECUND	13.696,09	1194	1150	44
645	MURCIA	RM-F13	SECUND	4.650,79	1033	904	129
646	T. PACHECO	RM-F14	SECUND	10.273,94	8872	7811	1061
647	CARTAGENA	RM-F15	COBERT	4.554,97	797	759	38
648	MURCIA	RM-F16	SECUND	3.027,94	5112	4613	499
649	MURCIA	RM-F17	SECUND	3.793,60	3579	3271	308
652	MURCIA	RM-F19	SECUND	3.620,82	1171	1063	108
654	T.PACHECO	RM-F20	SECUND	3.874,69	2269	2058	211
655	T. PACHECO	RM-F21	SECUND	7.303,54	2357	2106	251
656	T. PACHECO	RM-F22	SECUND	6.810,81	3464	3181	283
658	SAN JAVIER	RM-F23	SECUND	3.647,61	2635	2155	480
660	SAN PEDRO	RM-F24	SECUND	3.849,74	2245	2005	240
661	SAN PEDRO	RM-F25	SECUND	6.733,76	4097	3625	472
662	T.PACHECO	RM-F26	SECUND	5.109,41	870	754	116
663	LOS ALCAZARE	RM-F26	SECUND	1.890,28	875	829	46
664	T.PACHECO	RM-F27	SECUND	2.864,22	2988	2510	478
665	T.PACHECO	RM-F27	SECUND	2.317,13	2594	2478	116
666	T.PACHECO	RM-F29	SECUND	3.576,93	1530	1382	148
667	SAN JAVIER	RM-F29	COBERT	6.980,17	1699	1621	78
668	LOS ALCAZARE	RM-F30	PRIM	1.681,78	9631	9046	585
672	SAN PEDRO	RM-F33	SECUND	2.863,29	3938	3819	119
674	LOS ALCAZARE	RM-F54	SECUND	11.302,60	2389	2266	123
675	CARTAGENA	RM-F54	SECUND	3.148,23	2884	2801	83
676	CARTAGENA	RM-F35	SECUND	5.794,88	3749	3631	118
677	SAN JAVIER	RM-1	PERM	2.621,70	9676	9063	613
678	LOS ALCAZARE	RM-F35	SECUND	2.967,92	4417	4152	265
679	CARTAGENA	RM-F35	PRIM	4.642,17	4265	3936	329
680	CARTAGENA	RM-F35	SECUND	8.925,81	4628	4281	347
681	T. PACHECO	RM-F36	PRIM	5.835,98	6511	6179	332
682	CARTAGENA	RM-F36	PERM	4.730,18	17907	15558	2349



Región de Murcia

Consejería de Fomento  
e Infraestructuras  
Dirección General de Carreteras

## Tráfico por estación 2021

Plaza de Santoña, 6  
30071-Murcia

[www.carm.es/cpt/](http://www.carm.es/cpt/)

Nº Estación	Municipio	Carretera	Tipo	Longitud	Año 2021		
					IMD	IMD lig	IMP pes
683	CARTAGENA	RM-F36	SECUND	3.903,63	6170	5957	213
684	CARTAGENA	RM-F37	SECUND	5.408,71	1995	1790	205
685	CARTAGENA	RM-F37	COBERT	3.882,95	1327	1154	173
686	CARTAGENA	RM-F39	COBERT	5.033,47	465	417	48
687	CARTAGENA	RM-F40	PRIM	4.370,97	8092	7642	450
688	CARTAGENA	RM-F57	COBERT	2.056,75	295	283	12
689	CARTAGENA	RM-F41	SECUND	3.991,45	1686	1507	179
690	CARTAGENA	RM-F42	SECUND	7.095,94	2519	2419	100
691	CARTAGENA	RM-F43	PRIM	6.604,82	2164	2087	77
692	MURCIA	RM-F48	COBERT	9.488,85	1372	1200	172
693	MURCIA	RM-F56	COBERT	14.677,58	54	50	4
694	MURCIA	RM-301	SECUND	7.726,42	3787	3121	666
695	MURCIA	RM-F50	SECUND	5.916,17	2808	2703	105
696	T. PACHECO	RM-F51	PRIM	4.990,33	2851	2644	207
697	MURCIA	RM-F52	SECUND	2.170,84	3135	2649	486
698	T. PACHECO	RM-F30	PRIM	5.681,70	12600	11721	879
699	T. PACHECO	RM-F35	SECUND	3.494,29	2611	2418	193
700	SANTOMERA	RM-303	PRIM	3.534,06	11271	9486	1785
701	T. PACHECO	RM-313	SECUND	4.099,18	4441	3834	607
702	T. PACHECO	RM-313	SECUND	4.527,26	3451	2754	697
703	MURCIA	RM-1	SECUND	3.224,76	5529	4957	572
704	MURCIA	RM-1	SECUND	1.883,79	5976	5411	565
705	MURCIA	RM-1	SECUND	2.655,51	4371	4047	324
706	MURCIA	RM-1	SECUND	2.958,35	4835	4496	339



**Región de Murcia**

Consejería de Fomento

E Infraestructuras

Dirección General de Carreteras

SERVICIO DE EXPLOTACION Y SEGURIDAD VIAL

Plaza de Santoña, 6  
300071 – Murcia.

[www.carm.es/cpt/](http://www.carm.es/cpt/)

## ***Tráfico por Carretera***





Región de Murcia

Consejería de Fomento  
e Infraestructuras  
Dirección General de Carreteras

## Tráfico por Ctra. 2021

Plaza de Santoña, 6  
30071-Murcia

[www.carm.es/cpt/](http://www.carm.es/cpt/)

Nº Estación	Municipio	Carretera	Tipo	Longitud	Año 2021		
					IMD	IMD lig	IMP pes
705 MURCIA	RM-1	SECUND		2.655,51	4371	4047	324
706 MURCIA	RM-1	SECUND		2.958,35	4835	4496	339
704 MURCIA	RM-1	SECUND		1.883,79	5976	5411	565
629 MURCIA	RM-1	SECUND		5.326,40	5505	4937	568
703 MURCIA	RM-1	SECUND		3.224,76	5529	4957	572
628 MURCIA	RM-1	SECUND		3.809,21	5664	5085	579
677 SAN JAVIER	RM-1	PERM		2.621,70	9676	9063	613
624 MURCIA	RM-1	SECUND		2.354,19	6853	6197	656
623 MURCIA	RM-1	SECUND		2.280,76	7613	6945	668
622 SAN JAVIER	RM-1	SECUND		1.500,07	8508	7798	710
600 SAN JAVIER	RM-1	PRIM		1.025,14	13876	13005	871
423 AGUILAS	RM-11	PRIM		12.093,20	8352	7832	520
416 AGUILAS	RM-11	PERM		10.839,61	9808	9188	620
461 LORCA	RM-11	PRIM		6.512,83	13091	12105	986
460 LORCA	RM-11	PRIM		2.933,26	18349	17046	1303
616 CARTAGENA	RM-12	PRIM		2.351,52	27161	26480	681
615 CARTAGENA	RM-12	PRIM		7.526,78	26421	25518	903
618 CARTAGENA	RM-12	PERM		8.823,48	33973	33020	953
245 BULLAS	RM-15	PRIM		12.047,37	9828	9010	818
286 CEHEGIN	RM-15	SECUND		2.199,45	8266	7402	864
244 MULA	RM-15	PRIM		20.381,61	12006	11077	929
287 CARAVACA	RM-15	PRIM		6.916,05	10574	9422	1152
285 MULA	RM-15	PRIM		7.474,64	15007	13724	1283
241 ALCANTARILLA	RM-15	PERM		13.344,46	18532	16608	1924
565 MURCIA	RM-16	PERM		3.693,82	939	903	36
566 MURCIA	RM-17	SECUND		2.042,43	1579	1450	129
625 T.PACHECO	RM-19	PRIM		15.121,71	21923	20586	1337
626 T.PACHECO	RM-19	PERM		10.597,74	21830	18707	3123
532 T. PACHECO	RM-2	SECUND		2.716,49	7535	5987	1548
527 F.ALAMO	RM-2	SECUND		5.604,36	7368	5659	1709
528 F.ALAMO	RM-2	SECUND		4.656,71	7848	6102	1746
530 CARTAGENA	RM-2	SECUND		3.994,16	8144	6396	1748
529 F.ALAMO	RM-2	SECUND		3.777,95	8135	6382	1753
526 ALHAMA	RM-2	SECUND		5.149,74	7661	5892	1769
516 ALHAMA	RM-2	SECUND		2.797,61	8072	6200	1872
564 T. PACHECO	RM-2	PRIM		2.930,61	10391	8415	1976
517 ALHAMA	RM-2	PERM		4.438,27	16207	13745	2462
429 TOTANA	RM-23	SECUND		6.216,74	3288	2938	350
521 ALHAMA	RM-23	PRIM		3.436,10	10076	9247	829
426 ALHAMA	RM-23	SECUND		4.179,17	8854	7996	858
522 ALHAMA	RM-23	SECUND		2.620,49	9673	8740	933
428 TOTANA	RM-3	SECUND		5.155,38	3996	3605	391
427 TOTANA	RM-3	PRIM		677,64	7171	6284	887
462 MAZARRON	RM-3	SECUND		2.697,58	11399	10399	1000
434 MAZARRON	RM-3	PERM		2.685,73	14998	13869	1129
432 MAZARRON	RM-3	SECUND		2.854,48	14420	13240	1180
430 MAZARRON	RM-3	SECUND		1.437,56	12402	11200	1202
431 MAZARRON	RM-3	SECUND		1.830,64	13169	11908	1261



Región de Murcia

Consejería de Fomento  
e Infraestructuras  
Dirección General de Carreteras

## Tráfico por Ctra. 2021

Plaza de Santoña, 6  
30071-Murcia

[www.carm.es/cpt/](http://www.carm.es/cpt/)

Nº Estación	Municipio	Carretera	Tipo	Longitud	Año 2021		
					IMD	IMD lig	IMP pes
433 MAZARRON	RM-3	SECUND		2.410,28	14404	13098	1306
694 MURCIA	RM-301	SECUND		7.726,42	3787	3121	666
609 MURCIA	RM-303	SECUND		2.611,13	8259	7218	1041
608 MURCIA	RM-303	PERM		1.500,03	11594	10187	1407
700 SANTOMERA	RM-303	PRIM		3.534,06	11271	9486	1785
610 MURCIA	RM-310	COBERT		3.642,65	406	362	44
614 CARTAGENA	RM-311	SECUND		1.849,80	2237	2088	149
611 CARTAGENA	RM-311	COBERT		6.084,42	2459	2236	223
612 CARTAGENA	RM-311	SECUND		3.790,38	3131	2876	255
613 CARTAGENA	RM-311	SECUND		3.300,14	5332	4561	771
701 T. PACHECO	RM-313	SECUND		4.099,18	4441	3834	607
702 T. PACHECO	RM-313	SECUND		4.527,26	3451	2754	697
619 CARTAGENA	RM-314	SECUND		5.969,46	434	389	45
620 CARTAGENA	RM-314	SECUND		1.295,29	3354	3197	157
418 MAZARRON	RM-315	COBERT		8.114,85	1002	869	133
419 MAZARRON	RM-315	COBERT		6.461,34	388	238	150
424 MAZARRON	RM-315	SECUND		4.845,79	1921	1764	157
621 MURCIA	RM-330	SECUND		3.982,95	5897	5519	378
503 MAZARRON	RM-332	SECUND		12.922,90	1685	1610	75
402 LORCA	RM-332	COBERT		18.606,46	1088	1007	81
502 CARTAGENA	RM-332	PRIM		11.751,32	2568	2445	123
504 MAZARRON	RM-332	SECUND		3.088,44	7899	7601	298
404 MAZARRON	RM-332	PRIM		3.707,70	16432	15940	492
401 MAZARRON	RM-332	PRIM		11.401,60	5535	5041	494
501 CARTAGENA	RM-332	PRIM		3.160,03	12005	11486	519
463 MAZARRON	RM-332	SECUND		3.718,47	8522	7915	607
403 AGUILAS	RM-333	SECUND		5.612,15	5661	5331	330
507 CARTAGENA	RM-36	PRIM		1.385,23	14196	13664	532
506 CARTAGENA	RM-36	PRIM		1.910,49	18540	18000	540
102 BLANCA	RM-402	SECUND		3.080,13	3369	3074	295
103 JUMILLA	RM-403	COBERT		15.966,69	752	642	110
105 YECLA	RM-404	COBERT		16.965,68	242	174	68
106 YECLA	RM-404	COBERT		8.526,86	250	178	72
104 YECLA	RM-404	SECUND		986,71	1608	1530	78
107 ABANILLA	RM-410	SECUND		7.813,22	613	553	60
109 ABANILLA	RM-410	SECUND		2.887,70	1177	1052	125
111 FORTUNA	RM-411	SECUND		7.276,56	3370	2936	434
110 MOLINA	RM-411	SECUND		6.332,03	4590	4014	576
112 ABANILLA	RM-412	SECUND		6.208,90	1677	1267	410
113 ABANILLA	RM-413	SECUND		4.538,13	2912	2006	906
115 ABANILLA	RM-414	PERM		5.770,82	3353	2946	407
116 SANTOMERA	RM-414	PRIM		6.010,81	7699	6675	1024
114 MURCIA	RM-414	PRIM		3.763,41	10309	9098	1211
128 ABANILLA	RM-422	SECUND		9.540,22	1603	1304	299
134 ABANILLA	RM-422	SECUND		3.990,58	2006	1460	546
127 ABANILLA	RM-423	SECUND		4.762,75	1400	1069	331
120 FORTUNA	RM-423	PERM		5.137,38	2709	1941	768
118 FORTUNA	RM-423	SECUND		4.257,81	1487	634	853



Región de Murcia

Consejería de Fomento  
e Infraestructuras  
Dirección General de Carreteras

## Tráfico por Ctra. 2021

Plaza de Santoña, 6  
30071-Murcia

[www.carm.es/cpt/](http://www.carm.es/cpt/)

Nº Estación	Municipio	Carretera	Tipo	Longitud	Año 2021		
					IMD	IMD lig	IMP pes
123 SANTOMERA		RM-423	SECUND	2.969,69	7152	6168	984
124 FORTUNA		RM-423	PRIM	9.354,69	6020	5010	1010
122 YECLA		RM-424	PRIM	18.732,27	1426	1187	239
133 YECLA		RM-425	PRIM	6.328,30	11577	10365	1212
121 YECLA		RM-426	COBERT	15.756,01	888	784	104
132 JUMILLA		RM-427	SECUND	14.888,25	1602	1359	243
131 JUMILLA		RM-428	SECUND	13.981,71	1601	1279	322
301 TOTANA		RM-502	SECUND	8.259,45	1686	1606	80
415 TOTANA		RM-502	SECUND	448,84	2776	2642	134
414 TOTANA		RM-502	SECUND	1.975,22	4801	4566	235
413 TOTANA		RM-502	SECUND	2.534,20	5691	5400	291
303 LORCA		RM-503	COBERT	7.429,12	96	94	2
304 MULA		RM-503	COBERT	19.812,59	96	92	4
302 TOTANA		RM-503	COBERT	13.797,36	359	349	10
305 BULLAS		RM-503	SECUND	5.906,08	1835	1765	70
306 LORCA		RM-504	COBERT	21.267,54	70	67	3
307 LORCA		RM-504	COBERT	5.680,89	305	271	34
219 MORATALLA		RM-510	SECUND	8.256,71	550	494	56
201 CIEZA		RM-512	SECUND	3.600,69	3429	3298	131
202 ABARAN		RM-513	PRIM	2.404,69	8734	8384	350
203 ABARAN		RM-514	SECUND	3.857,33	793	750	43
319 MULA		RM-515	COBERT	10.804,50	760	714	46
350 ALHAMA		RM-515	SECUND	10.431,59	2116	1966	150
318 MULA		RM-515	PRIM	5.506,58	5236	4936	300
283 MULA		RM-516	SECUND	5.074,24	3313	3066	247
243 MULA		RM-516	PRIM	5.997,30	9366	8965	401
246 CEHEGIN		RM-517	SECUND	1.751,42	4224	3948	276
247 CARAVACA		RM-517	SECUND	3.923,78	5800	5423	377
204 BLANCA		RM-520	SECUND	5.366,91	552	512	40
205 OJOS		RM-521	SECUND	2.243,30	1380	1309	71
206 OJOS		RM-522	SECUND	2.619,41	1768	1667	101
207 ARCHENA		RM-522	SECUND	3.267,13	6402	6076	326
208 ULEA		RM-523	SECUND	4.622,61	1146	1100	46
210 MULA		RM-530	SECUND	10.874,74	2383	2154	229
209 ARCHENA		RM-530	SECUND	5.990,14	3493	3128	365
212 ALGUAZAS		RM-531	SECUND	11.047,03	839	790	49
211 ALBUDEITE		RM-531	SECUND	4.473,08	857	807	50
249 CIEZA		RM-532	SECUND	15.277,28	1703	1630	73
237 MULA		RM-532	SECUND	10.968,54	1740	1586	154
213 ARCHENA		RM-533	SECUND	4.911,21	5609	5254	355
214 ALGUAZAS		RM-533	PRIM	4.626,78	8514	7777	737
215 CALASPARRA		RM-552	SECUND	14.205,36	992	918	74
216 MULA		RM-552	SECUND	7.344,21	813	726	87
217 BLANCA		RM-553	SECUND	5.269,54	3917	3754	163
226 ARCHENA		RM-554	SECUND	2.817,13	8795	8106	689
218 ARCHENA		RM-554	PRIM	3.210,16	14130	13321	809
220 ALCANTARILLA		RM-560	SECUND	3.518,35	3017	2871	146
221 MOLINA		RM-560	SECUND	5.606,95	3310	3137	173



Región de Murcia

Consejería de Fomento  
e Infraestructuras  
Dirección General de Carreteras

## Tráfico por Ctra. 2021

Plaza de Santoña, 6  
30071-Murcia

[www.carm.es/cpt/](http://www.carm.es/cpt/)

Nº Estación	Municipio	Carretera	Tipo	Longitud	Año 2021		
					IMD	IMD lig	IMP pes
512 MURCIA		RM-601	SECUND	13.758,48	1647	1523	124
511 MURCIA		RM-601	PRIM	7.171,82	2983	2725	258
515 F. ALAMO		RM-602	SECUND	14.360,14	3578	3204	374
563 F. ALAMO		RM-602	PRIM	5.141,86	6135	5566	569
514 CARTAGENA		RM-602	SECUND	8.758,68	4513	3440	1073
519 ALHAMA		RM-603	SECUND	18.770,50	1648	1525	123
520 ALHAMA		RM-603	SECUND	7.690,17	2243	1962	281
523 ALHAMA		RM-604	SECUND	3.097,77	1538	1338	200
513 CARTAGENA		RM-605	SECUND	2.387,07	3462	3307	155
505 CARTAGENA		RM-605	SECUND	6.430,69	3472	3265	207
351 ALHAMA		RM-608	SECUND	783,68	3433	3147	286
417 TOTANA		RM-609	PRIM	2.313,45	8392	7722	670
524 MURCIA		RM-611	SECUND	2.733,09	2154	2035	119
525 MURCIA		RM-611	SECUND	3.576,80	5368	5070	298
411 LORCA		RM-620	PRIM	18.933,96	4787	4245	542
422 LORCA		RM-621	COBERT	4.616,16	428	412	16
421 LORCA		RM-621	SECUND	6.000,10	3468	3145	323
308 LORCA		RM-701	SECUND	16.063,55	1368	1335	33
309 LORCA		RM-701	SECUND	5.538,41	807	738	69
224 MORATALLA		RM-702	COBERT	12.356,72	661	604	57
223 MORATALLA		RM-702	COBERT	17.463,21	786	716	70
222 MORATALLA		RM-702	SECUND	4.581,38	2152	1924	228
225 MORATALLA		RM-703	COBERT	24.891,05	130	126	4
315 CARAVACA		RM-711	SECUND	5.504,46	2364	2149	215
316 CARAVACA		RM-711	SECUND	18.233,34	1794	1452	342
317 LORCA		RM-711	PERM	22.216,03	2830	2412	418
320 LORCA		RM-711	PRIM	2.709,42	4345	3499	846
129 JUMILLA		RM-714	PRIM	15.313,88	2290	1815	475
166 CIEZA		RM-714	SECUND	6.968,90	1986	1409	577
234 CALASPARRA		RM-714	SECUND	2.503,52	5018	4314	704
235 CALASPARRA		RM-714	PERM	8.116,28	4373	3629	744
288 CALASPARRA		RM-714	SECUND	4.942,06	2847	2037	810
284 CIEZA		RM-714	SECUND	1.969,09	2572	1752	820
251 CARAVACA		RM-714	PRIM	11.964,44	4543	3692	851
236 CIEZA		RM-714	SECUND	13.713,35	4379	3261	1118
232 MORATALLA		RM-715	COBERT	9.195,06	396	345	51
233 MORATALLA		RM-715	SECUND	9.503,88	821	737	84
231 MORATALLA		RM-715	SECUND	3.432,12	2027	1874	153
248 MORATALLA		RM-715	SECUND	12.237,48	3511	3249	262
240 CARAVACA		RM-730	PERM	28.117,62	2161	1690	471
239 CARAVACA		RM-730	SECUND	8.809,97	4314	3642	672
238 CARAVACA		RM-730	PRIM	4.140,40	11188	10004	1184
149 ABARAN		RM-A10	COBERT	17.255,54	285	265	20
148 ABANILLA		RM-A10	COBERT	7.568,03	434	377	57
150 YECLA		RM-A11	COBERT	20.649,29	38	32	6
151 JUMILLA		RM-A12	COBERT	11.614,33	279	242	37
152 YECLA		RM-A14	COBERT	4.590,83	62	61	1
153 JUMILLA		RM-A15	COBERT	21.408,08	1566	1492	74



Región de Murcia

Consejería de Fomento  
e Infraestructuras  
Dirección General de Carreteras

## Tráfico por Ctra. 2021

Plaza de Santoña, 6  
30071-Murcia

[www.carm.es/cpt/](http://www.carm.es/cpt/)

Nº Estación	Municipio	Carretera	Tipo	Longitud	Año 2021		
					IMD	IMD lig	IMP pes
155 ABANILLA		RM-A16	COBERT	11.308,05	148	140	8
154 JUMILLA		RM-A16	COBERT	2.271,47	274	220	54
156 FOTUNA		RM-A17	SECUND	23.251,12	1816	1663	153
157 YECLA		RM-A18	PERM	16.706,67	2342	2114	228
158 YECLA		RM-A19	COBERT	3.449,60	180	175	5
159 BLANCA		RM-A20	COBERT	897,41	2640	2476	164
160 ABANILLA		RM-A21	COBERT	5.650,59	344	335	9
161 ABARAN		RM-A22	SECUND	3.495,69	2553	2443	110
164 FORTUNA		RM-A25	COBERT	3.120,08	130	126	4
165 YECLA		RM-A26	COBERT	13.521,03	976	884	92
147 ABANILLA		RM-A30	COBERT	13.146,60	242	222	20
142 MURCIA		RM-A4	PRIM	1.808,20	20014	18541	1473
143 FORTUNA		RM-A5	SECUND	1.967,27	2408	2057	351
144 MURCIA		RM-A5	PERM	9.395,31	15384	14890	494
145 FOTUNA		RM-A7	SECUND	2.116,74	2284	2066	218
119 FORTUNA		RM-A7	SECUND	5.597,95	1981	1609	372
146 ABANILLA		RM-A9	COBERT	12.632,09	689	567	37
254 MURCIA		RM-B1	SECUND	5.074,94	3892	3796	96
261 ARCHENA		RM-B10	COBERT	5.464,69	482	460	22
262 ALBUDEITE		RM-B11	SECUND	3.041,33	1830	1705	125
263 CEUTI		RM-B12	SECUND	8.794,22	1533	1426	107
200 ALBUDEITE		RM-B13	SECUND	1.203,72	1187	1132	55
264 RICOTE		RM-B15	COBERT	18.060,63	60	57	3
265 CEHEGIN		RM-B16	SECUND	8.893,14	3154	2934	220
266 ABARAN		RM-B17	SECUND	4.117,91	551	538	13
267 BULLAS		RM-B18	SECUND	2.930,91	1057	933	124
268 CIEZA		RM-B19	SECUND	18.310,25	3646	3538	108
269 CEHEGIN		RM-B20	SECUND	12.188,45	1133	1089	44
282 CEHEGIN		RM-B21	COBERT	3.324,44	628	615	13
270 MORATALLA		RM-B22	COBERT	19.131,53	140	105	35
271 CARAVACA		RM-B23	COBERT	4.739,53	190	171	19
272 CARAVACA		RM-B24	COBERT	3.141,21	67	63	4
273 MULA		RM-B26	COBERT	10.127,03	61	58	3
274 MULA		RM-B27	COBERT	3.921,38	158	153	5
275 ARCHENA		RM-B29	COBERT	3.512,17	165	158	7
276 MORATALLA		RM-B30	COBERT	11.860,69	458	412	46
291 CALASPARRA		RM-B32	SECUND	6.740,31	1134	1093	41
278 LORQUI		RM-B33	PRIM	1.264,90	12363	11611	752
277 LORQUI		RM-B33	PRIM	2.071,56	12573	11647	926
280 CALASPARRA		RM-B35	SECUND	10.873,74	827	714	113
292 CARAVACA		RM-B36	SECUND	5.250,83	2131	1934	197
289 T. DE COTILLAS		RM-B37	SECUND	2.458,22	3955	3326	629
290 ALBUDEITE		RM-B37	SECUND	3.712,26	2949	2140	809
257 ALCANTARILLA		RM-B4	SECUND	3.191,31	4067	3885	182
258 LORQUI		RM-B6	SECUND	1.847,75	4233	4068	165
259 LORQUI		RM-B8	SECUND	4.906,31	2993	2811	182
260 CEUTI		RM-B9	SECUND	1.580,56	4214	4081	133
325 ALCANTARILLA		RM-C1	SECUND	15.950,62	1781	1637	144



Región de Murcia

Consejería de Fomento  
e Infraestructuras  
Dirección General de Carreteras

## Tráfico por Ctra. 2021

Plaza de Santoña, 6  
30071-Murcia

[www.carm.es/cpt/](http://www.carm.es/cpt/)

Nº Estación	Municipio	Carretera	Tipo	Longitud	Año 2021		
					IMD	IMD lig	IMP pes
337 LORCA		RM-C12	COBERT	11.712,63	512	435	77
338 LORCA		RM-C13	COBERT	1.294,02	139	126	13
339 LORCA		RM-C14	COBERT	10.810,19	758	647	111
340 LORCA		RM-C15	COBERT	15.444,19	1008	892	116
341 CARAVACA		RM-C16	SECUND	5.110,15	1436	1369	67
342 CARAVACA		RM-C17	SECUND	6.991,02	1703	1506	197
343 CARAVACA		RM-C18	COBERT	16.563,44	97	93	4
344 ALCANTARILLA		RM-C19	COBERT	5.500,29	330	243	87
327 ALCANTARILLA		RM-C2	SECUND	27.525,19	1106	1049	57
345 MULA		RM-C20	COBERT	4.591,58	986	938	48
346 TOTANA		RM-C21	SECUND	11.866,01	1167	1124	43
347 TOTANA		RM-C22	COBERT	12.305,51	243	203	40
348 CARAVACA		RM-C23	COBERT	1.769,74	506	473	33
349 MULA		RM-C25	COBERT	4.948,94	196	191	5
329 MULA		RM-C26	COBERT	6.559,23	224	217	7
326 MULA		RM-C27	COBERT	3.643,10	210	170	40
328 C. DEL RIO		RM-C3	COBERT	6.853,57	216	206	10
330 ALCANTARILLA		RM-C4	COBERT	5.258,68	73	69	4
331 LORCA		RM-C5	COBERT	11.207,80	161	136	25
332 MULA		RM-C5	COBERT	11.669,05	1546	1465	81
333 MULA		RM-C6	COBERT	18.010,85	168	158	10
334 TOTANA		RM-C7	COBERT	4.327,85	1872	1830	42
335 TOTANA		RM-C8	COBERT	7.262,58	1575	1516	59
336 LORCA		RM-C9	COBERT	17.769,30	298	275	23
435 LORCA		RM-D1	SECUND	6.403,13	1297	1122	175
444 LORCA		RM-D10	SECUND	11.843,42	2788	2668	120
445 LORCA		RM-D11	SECUND	10.424,98	7494	7084	410
447 LORCA		RM-D12	COBERT	10.101,00	596	529	67
448 AGUILAS		RM-D13	COBERT	15.021,43	241	231	10
449 AGUILAS		RM-D14	SECUND	10.519,43	4890	4558	332
465 AGUILAS		RM-D14	SECUND	3.444,70	12573	11496	1077
450 AGUILAS		RM-D15	SECUND	4.323,16	2869	2758	111
451 P. LUMBRERAS		RM-D16	SECUND	5.898,39	5337	4927	410
452 P. LUMBRERAS		RM-D17	SECUND	8.843,77	1243	1058	185
400 AGUILAS		RM-D18	SECUND	6.605,33	1358	1248	110
454 AGUILAS		RM-D19	COBERT	10.050,55	221	191	30
453 P. LUMBRERAS		RM-D19	SECUND	9.781,59	1338	1210	128
436 MAZARRON		RM-D2	COBERT	8.499,16	381	331	50
455 LORCA		RM-D20	COBERT	11.941,12	345	317	28
456 LORCA		RM-D21	SECUND	6.748,67	1679	1542	137
457 TOTANA		RM-D22	COBERT	6.508,36	1811	1714	97
459 AGUILAS		RM-D24	SECUND	11.514,67	1725	1527	198
446 P. LUMBRERAS		RM-D26	SECUND	6.130,00	2981	2757	224
437 LORCA		RM-D3	COBERT	5.085,39	1285	1151	134
438 MAZARRON		RM-D4	PERM	9.568,66	2172	2068	104
439 TOTANA		RM-D4	COBERT	15.858,71	612	466	146
440 LORCA		RM-D5	COBERT	5.018,36	668	619	49
464 MAZARRON		RM-D6	SECUND	3.469,39	5893	5709	184





Región de Murcia

Consejería de Fomento  
e Infraestructuras  
Dirección General de Carreteras

## Tráfico por Ctra. 2021

Plaza de Santoña, 6  
30071-Murcia

[www.carm.es/cpt/](http://www.carm.es/cpt/)

Nº Estación	Municipio	Carretera	Tipo	Longitud	Año 2021		
					IMD	IMD lig	IMP pes
442 LORCA		RM-D8	COBERT	14.731,74	1280	1210	70
443 LORCA		RM-D9	COBERT	11.583,92	53	52	1
538 ALHAMA		RM-E10	COBERT	5.618,24	1267	1050	217
539 MAZARRON		RM-E11	SECUND	14.037,12	990	790	200
541 F.ALAMO		RM-E12	SECUND	5.629,08	3401	2958	443
540 F. ALAMO		RM-E12	SECUND	3.400,09	3834	3381	453
542 F. ALAMO		RM-E13	COBERT	2.340,06	443	383	60
544 F.ALAMO		RM-E14	COBERT	3.850,71	342	302	40
543 F.ALAMO		RM-E14	SECUND	2.737,78	685	535	150
545 F.ALAMO		RM-E15	SECUND	7.181,38	3376	3068	308
547 CARTAGENA		RM-E16	COBERT	7.477,53	587	448	139
552 MAZARRON		RM-E17	COBERT	15.194,43	696	617	79
551 CARTAGENA		RM-E17	SECUND	3.228,35	1315	1225	90
554 CARTAGENA		RM-E18	COBERT	3.676,91	372	338	34
555 MAZARRON		RM-E19	COBERT	11.280,12	740	699	41
510 CARTAGENA		RM-E21	SECUND	4.198,49	1793	1727	66
549 CARTAGENA		RM-E22	SECUND	8.166,51	3181	3092	89
557 CARTAGENA		RM-E22	SECUND	5.708,33	3319	3217	102
556 MAZARRON		RM-E22	SECUND	5.446,46	6631	6439	192
558 MAZARRON		RM-E23	COBERT	2.500,59	218	205	13
568 ALHAMA		RM-E24	SECUND	6.083,34	439	401	38
559 MURCIA		RM-E25	COBERT	5.896,37	381	359	22
548 CARTAGENA		RM-E26	SECUND	6.119,00	470	437	33
553 MAZARRON		RM-E27	COBERT	7.901,69	1109	983	126
560 MURCIA		RM-E28	SECUND	833,66	3266	3065	201
562 MURCIA		RM-E3	SECUND	2.082,49	2646	2490	156
567 F.ALAMO		RM-E31	SECUND	1.957,73	1484	1312	172
546 CARTAGENA		RM-E33	SECUND	3.864,44	1510	1373	137
550 MAZARRON		RM-E35	SECUND	3.127,98	3744	3620	124
531 ALCANTARILLA		RM-E4	PRIM	2.901,96	6337	6008	329
533 MURCIA		RM-E5	SECUND	3.878,95	535	490	45
535 F. ALAMO		RM-E6	COBERT	6.891,90	627	523	104
534 MURCIA		RM-E6	COBERT	7.334,01	759	646	113
537 MURCIA		RM-E7	COBERT	4.264,54	1272	1182	90
641 MURCIA		RM-F10	SECUND	4.066,05	4739	4426	313
643 T. PACHECO		RM-F12	SECUND	6.543,85	4175	3546	629
642 T. PACHECO		RM-F12	SECUND	5.515,34	6260	5538	722
644 MURCIA		RM-F13	SECUND	13.696,09	1194	1150	44
645 MURCIA		RM-F13	SECUND	4.650,79	1033	904	129
646 T. PACHECO		RM-F14	SECUND	10.273,94	8872	7811	1061
647 CARTAGENA		RM-F15	COBERT	4.554,97	797	759	38
648 MURCIA		RM-F16	SECUND	3.027,94	5112	4613	499
649 MURCIA		RM-F17	SECUND	3.793,60	3579	3271	308
652 MURCIA		RM-F19	SECUND	3.620,82	1171	1063	108
654 T.PACHECO		RM-F20	SECUND	3.874,69	2269	2058	211
655 T. PACHECO		RM-F21	SECUND	7.303,54	2357	2106	251
630 T. PACHECO		RM-F21	SECUND	9.413,42	4220	3927	293
656 T. PACHECO		RM-F22	SECUND	6.810,81	3464	3181	283





Región de Murcia

Consejería de Fomento  
e Infraestructuras  
Dirección General de Carreteras

## Tráfico por Ctra. 2021

Plaza de Santoña, 6  
30071-Murcia

[www.carm.es/cpt/](http://www.carm.es/cpt/)

Nº Estación	Municipio	Carretera	Tipo	Longitud	Año 2021		
					IMD	IMD lig	IMP pes
658 SAN JAVIER	RM-F23	SECUND		3.647,61	2635	2155	480
660 SAN PEDRO	RM-F24	SECUND		3.849,74	2245	2005	240
661 SAN PEDRO	RM-F25	SECUND		6.733,76	4097	3625	472
663 LOS ALCAZARES	RM-F26	SECUND		1.890,28	875	829	46
662 T.PACHECO	RM-F26	SECUND		5.109,41	870	754	116
665 T.PACHECO	RM-F27	SECUND		2.317,13	2594	2478	116
664 T.PACHECO	RM-F27	SECUND		2.864,22	2988	2510	478
627 SAN JAVIER	RM-F28	SECUND		11.598,72	2618	2329	289
667 SAN JAVIER	RM-F29	COBERT		6.980,17	1699	1621	78
666 T.PACHECO	RM-F29	SECUND		3.576,93	1530	1382	148
668 LOS ALCAZARES	RM-F30	PRIM		1.681,78	9631	9046	585
698 T. PACHECO	RM-F30	PRIM		5.681,70	12600	11721	879
672 SAN PEDRO	RM-F33	SECUND		2.863,29	3938	3819	119
676 CARTAGENA	RM-F35	SECUND		5.794,88	3749	3631	118
699 T. PACHECO	RM-F35	SECUND		3.494,29	2611	2418	193
678 LOS ALCAZARES	RM-F35	SECUND		2.967,92	4417	4152	265
679 CARTAGENA	RM-F35	PRIM		4.642,17	4265	3936	329
680 CARTAGENA	RM-F35	SECUND		8.925,81	4628	4281	347
683 CARTAGENA	RM-F36	SECUND		3.903,63	6170	5957	213
681 T. PACHECO	RM-F36	PRIM		5.835,98	6511	6179	332
682 CARTAGENA	RM-F36	PERM		4.730,18	17907	15558	2349
685 CARTAGENA	RM-F37	COBERT		3.882,95	1327	1154	173
684 CARTAGENA	RM-F37	SECUND		5.408,71	1995	1790	205
686 CARTAGENA	RM-F39	COBERT		5.033,47	465	417	48
687 CARTAGENA	RM-F40	PRIM		4.370,97	8092	7642	450
689 CARTAGENA	RM-F41	SECUND		3.991,45	1686	1507	179
690 CARTAGENA	RM-F42	SECUND		7.095,94	2519	2419	100
691 CARTAGENA	RM-F43	PRIM		6.604,82	2164	2087	77
692 MURCIA	RM-F48	COBERT		9.488,85	1372	1200	172
695 MURCIA	RM-F50	SECUND		5.916,17	2808	2703	105
696 T. PACHECO	RM-F51	PRIM		4.990,33	2851	2644	207
697 MURCIA	RM-F52	SECUND		2.170,84	3135	2649	486
675 CARTAGENA	RM-F54	SECUND		3.148,23	2884	2801	83
674 LOS ALCAZARES	RM-F54	SECUND		11.302,60	2389	2266	123
693 MURCIA	RM-F56	COBERT		14.677,58	54	50	4
688 CARTAGENA	RM-F57	COBERT		2.056,75	295	283	12
639 MURCIA	RM-F8	SECUND		3.001,11	6200	5848	352
605 MURCIA	T-301-1	COBERT		3.383,14	159	142	17
126 FORTUNA	T-423	SECUND		4.205,79	3544	3203	341
125 FORTUNA	T-423	SECUND		4.269,93	5130	4465	665



**Región de Murcia**  
Consejería de Fomento  
E Infraestructuras  
Dirección General de Carreteras

SERVICIO DE EXPLOTACION Y SEGURIDAD VIAL

Plaza de Santoña, 6  
300071 – Murcia.

[www.carm.es/cpt/](http://www.carm.es/cpt/)

***Tráfico por IMD***



Región de Murcia

Consejería de Fomento  
e Infraestructuras  
Dirección General de Carreteras

## Tráfico por IMD 2021

Plaza de Santoña, 6  
30071-Murcia

[www.carm.es/cpt/](http://www.carm.es/cpt/)

Nº Estación	Municipio	Carretera	Tipo	Longitud	Año 2021		
					IMD	IMD lig	IMP pes
150 YECLA		RM-A11	COBERT	20.649,29	38	32	6
443 LORCA		RM-D9	COBERT	11.583,92	53	52	1
693 MURCIA		RM-F56	COBERT	14.677,58	54	50	4
264 RICOTE		RM-B15	COBERT	18.060,63	60	57	3
273 MULA		RM-B26	COBERT	10.127,03	61	58	3
152 YECLA		RM-A14	COBERT	4.590,83	62	61	1
272 CARAVACA		RM-B24	COBERT	3.141,21	67	63	4
306 LORCA		RM-504	COBERT	21.267,54	70	67	3
330 ALCANTARILLA		RM-C4	COBERT	5.258,68	73	69	4
303 LORCA		RM-503	COBERT	7.429,12	96	94	2
304 MULA		RM-503	COBERT	19.812,59	96	92	4
343 CARAVACA		RM-C18	COBERT	16.563,44	97	93	4
164 FORTUNA		RM-A25	COBERT	3.120,08	130	126	4
225 MORATALLA		RM-703	COBERT	24.891,05	130	126	4
338 LORCA		RM-C13	COBERT	1.294,02	139	126	13
270 MORATALLA		RM-B22	COBERT	19.131,53	140	105	35
155 ABANILLA		RM-A16	COBERT	11.308,05	148	140	8
274 MULA		RM-B27	COBERT	3.921,38	158	153	5
605 MURCIA		T-301-1	COBERT	3.383,14	159	142	17
331 LORCA		RM-C5	COBERT	11.207,80	161	136	25
275 ARCHENA		RM-B29	COBERT	3.512,17	165	158	7
333 MULA		RM-C6	COBERT	18.010,85	168	158	10
158 YECLA		RM-A19	COBERT	3.449,60	180	175	5
271 CARAVACA		RM-B23	COBERT	4.739,53	190	171	19
349 MULA		RM-C25	COBERT	4.948,94	196	191	5
326 MULA		RM-C27	COBERT	3.643,10	210	170	40
328 C. DEL RIO		RM-C3	COBERT	6.853,57	216	206	10
558 MAZARRON		RM-E23	COBERT	2.500,59	218	205	13
454 AGUILAS		RM-D19	COBERT	10.050,55	221	191	30
329 MULA		RM-C26	COBERT	6.559,23	224	217	7
448 AGUILAS		RM-D13	COBERT	15.021,43	241	231	10
105 YECLA		RM-404	COBERT	16.965,68	242	174	68
147 ABANILLA		RM-A30	COBERT	13.146,60	242	222	20
347 TOTANA		RM-C22	COBERT	12.305,51	243	203	40
106 YECLA		RM-404	COBERT	8.526,86	250	178	72
154 JUMILLA		RM-A16	COBERT	2.271,47	274	220	54
151 JUMILLA		RM-A12	COBERT	11.614,33	279	242	37
149 ABARAN		RM-A10	COBERT	17.255,54	285	265	20
688 CARTAGENA		RM-F57	COBERT	2.056,75	295	283	12
336 LORCA		RM-C9	COBERT	17.769,30	298	275	23
307 LORCA		RM-504	COBERT	5.680,89	305	271	34
344 ALCANTARILLA		RM-C19	COBERT	5.500,29	330	243	87
544 F.ALAMO		RM-E14	COBERT	3.850,71	342	302	40
160 ABANILLA		RM-A21	COBERT	5.650,59	344	335	9
455 LORCA		RM-D20	COBERT	11.941,12	345	317	28
302 TOTANA		RM-503	COBERT	13.797,36	359	349	10
554 CARTAGENA		RM-E18	COBERT	3.676,91	372	338	34
436 MAZARRON		RM-D2	COBERT	8.499,16	381	331	50



Región de Murcia

Consejería de Fomento  
e Infraestructuras  
Dirección General de Carreteras

## Tráfico por IMD 2021

Plaza de Santoña, 6  
30071-Murcia

[www.carm.es/cpt/](http://www.carm.es/cpt/)

Nº Estación	Municipio	Carretera	Tipo	Longitud	Año 2021		
					IMD	IMD lig	IMP pes
559 MURCIA		RM-E25	COBERT	5.896,37	381	359	22
419 MAZARRON		RM-315	COBERT	6.461,34	388	238	150
232 MORATALLA		RM-715	COBERT	9.195,06	396	345	51
610 MURCIA		RM-310	COBERT	3.642,65	406	362	44
422 LORCA		RM-621	COBERT	4.616,16	428	412	16
148 ABANILLA		RM-A10	COBERT	7.568,03	434	377	57
619 CARTAGENA		RM-314	SECUND	5.969,46	434	389	45
568 ALHAMA		RM-E24	SECUND	6.083,34	439	401	38
542 F. ALAMO		RM-E13	COBERT	2.340,06	443	383	60
276 MORATALLA		RM-B30	COBERT	11.860,69	458	412	46
686 CARTAGENA		RM-F39	COBERT	5.033,47	465	417	48
548 CARTAGENA		RM-E26	SECUND	6.119,00	470	437	33
261 ARCHENA		RM-B10	COBERT	5.464,69	482	460	22
348 CARAVACA		RM-C23	COBERT	1.769,74	506	473	33
337 LORCA		RM-C12	COBERT	11.712,63	512	435	77
533 MURCIA		RM-E5	SECUND	3.878,95	535	490	45
219 MORATALLA		RM-510	SECUND	8.256,71	550	494	56
266 ABARAN		RM-B17	SECUND	4.117,91	551	538	13
204 BLANCA		RM-520	SECUND	5.366,91	552	512	40
547 CARTAGENA		RM-E16	COBERT	7.477,53	587	448	139
447 LORCA		RM-D12	COBERT	10.101,00	596	529	67
439 TOTANA		RM-D4	COBERT	15.858,71	612	466	146
107 ABANILLA		RM-410	SECUND	7.813,22	613	553	60
535 F. ALAMO		RM-E6	COBERT	6.891,90	627	523	104
282 CEHEGIN		RM-B21	COBERT	3.324,44	628	615	13
224 MORATALLA		RM-702	COBERT	12.356,72	661	604	57
440 LORCA		RM-D5	COBERT	5.018,36	668	619	49
543 F.ALAMO		RM-E14	SECUND	2.737,78	685	535	150
146 ABANILLA		RM-A9	COBERT	12.632,09	689	567	37
552 MAZARRON		RM-E17	COBERT	15.194,43	696	617	79
555 MAZARRON		RM-E19	COBERT	11.280,12	740	699	41
103 JUMILLA		RM-403	COBERT	15.966,69	752	642	110
339 LORCA		RM-C14	COBERT	10.810,19	758	647	111
534 MURCIA		RM-E6	COBERT	7.334,01	759	646	113
319 MULA		RM-515	COBERT	10.804,50	760	714	46
223 MORATALLA		RM-702	COBERT	17.463,21	786	716	70
203 ABARAN		RM-514	SECUND	3.857,33	793	750	43
647 CARTAGENA		RM-F15	COBERT	4.554,97	797	759	38
309 LORCA		RM-701	SECUND	5.538,41	807	738	69
216 MULA		RM-552	SECUND	7.344,21	813	726	87
233 MORATALLA		RM-715	SECUND	9.503,88	821	737	84
280 CALASPARRA		RM-B35	SECUND	10.873,74	827	714	113
212 ALGUAZAS		RM-531	SECUND	11.047,03	839	790	49
211 ALBUDEITE		RM-531	SECUND	4.473,08	857	807	50
662 T.PACHECO		RM-F26	SECUND	5.109,41	870	754	116
663 LOS ALCAZARES		RM-F26	SECUND	1.890,28	875	829	46
121 YECLA		RM-426	COBERT	15.756,01	888	784	104
565 MURCIA		RM-16	PERM	3.693,82	939	903	36
165 YECLA		RM-A26	COBERT	13.521,03	976	884	92



Región de Murcia

Consejería de Fomento  
e Infraestructuras  
Dirección General de Carreteras

## Tráfico por IMD 2021

Plaza de Santoña, 6  
30071-Murcia

[www.carm.es/cpt/](http://www.carm.es/cpt/)

Nº Estación	Municipio	Carretera	Tipo	Longitud	Año 2021		
					IMD	IMD lig	IMP pes
345 MULA		RM-C20	COBERT	4.591,58	986	938	48
539 MAZARRON		RM-E11	SECUND	14.037,12	990	790	200
215 CALASPARRA		RM-552	SECUND	14.205,36	992	918	74
418 MAZARRON		RM-315	COBERT	8.114,85	1002	869	133
340 LORCA		RM-C15	COBERT	15.444,19	1008	892	116
645 MURCIA		RM-F13	SECUND	4.650,79	1033	904	129
267 BULLAS		RM-B18	SECUND	2.930,91	1057	933	124
402 LORCA		RM-332	COBERT	18.606,46	1088	1007	81
327 ALCANTARILLA		RM-C2	SECUND	27.525,19	1106	1049	57
553 MAZARRON		RM-E27	COBERT	7.901,69	1109	983	126
269 CEHEGIN		RM-B20	SECUND	12.188,45	1133	1089	44
291 CALASPARRA		RM-B32	SECUND	6.740,31	1134	1093	41
208 ULEA		RM-523	SECUND	4.622,61	1146	1100	46
346 TOTANA		RM-C21	SECUND	11.866,01	1167	1124	43
652 MURCIA		RM-F19	SECUND	3.620,82	1171	1063	108
109 ABANILLA		RM-410	SECUND	2.887,70	1177	1052	125
200 ALBUDEITE		RM-B13	SECUND	1.203,72	1187	1132	55
644 MURCIA		RM-F13	SECUND	13.696,09	1194	1150	44
452 P.LUMBRERAS		RM-D17	SECUND	8.843,77	1243	1058	185
538 ALHAMA		RM-E10	COBERT	5.618,24	1267	1050	217
537 MURCIA		RM-E7	COBERT	4.264,54	1272	1182	90
442 LORCA		RM-D8	COBERT	14.731,74	1280	1210	70
437 LORCA		RM-D3	COBERT	5.085,39	1285	1151	134
435 LORCA		RM-D1	SECUND	6.403,13	1297	1122	175
551 CARTAGENA		RM-E17	SECUND	3.228,35	1315	1225	90
685 CARTAGENA		RM-F37	COBERT	3.882,95	1327	1154	173
453 P.LUMBRERAS		RM-D19	SECUND	9.781,59	1338	1210	128
400 AGUILAS		RM-D18	SECUND	6.605,33	1358	1248	110
308 LORCA		RM-701	SECUND	16.063,55	1368	1335	33
692 MURCIA		RM-F48	COBERT	9.488,85	1372	1200	172
205 OJOS		RM-521	SECUND	2.243,30	1380	1309	71
127 ABANILLA		RM-423	SECUND	4.762,75	1400	1069	331
122 YECLA		RM-424	PRIM	18.732,27	1426	1187	239
341 CARAVACA		RM-C16	SECUND	5.110,15	1436	1369	67
567 F.ALAMO		RM-E31	SECUND	1.957,73	1484	1312	172
118 FORTUNA		RM-423	SECUND	4.257,81	1487	634	853
546 CARTAGENA		RM-E33	SECUND	3.864,44	1510	1373	137
666 T.PACHECO		RM-F29	SECUND	3.576,93	1530	1382	148
263 CEUTI		RM-B12	SECUND	8.794,22	1533	1426	107
523 ALHAMA		RM-604	SECUND	3.097,77	1538	1338	200
332 MULA		RM-C5	COBERT	11.669,05	1546	1465	81
153 JUMILLA		RM-A15	COBERT	21.408,08	1566	1492	74
335 TOTANA		RM-C8	COBERT	7.262,58	1575	1516	59
566 MURCIA		RM-17	SECUND	2.042,43	1579	1450	129
131 JUMILLA		RM-428	SECUND	13.981,71	1601	1279	322
132 JUMILLA		RM-427	SECUND	14.888,25	1602	1359	243
128 ABANILLA		RM-422	SECUND	9.540,22	1603	1304	299
104 YECLA		RM-404	SECUND	986,71	1608	1530	78
512 MURCIA		RM-601	SECUND	13.758,48	1647	1523	124



Región de Murcia

Consejería de Fomento  
e Infraestructuras  
Dirección General de Carreteras

## Tráfico por IMD 2021

Plaza de Santoña, 6  
30071-Murcia

[www.carm.es/cpt/](http://www.carm.es/cpt/)

Nº Estación	Municipio	Carretera	Tipo	Longitud	Año 2021		
					IMD	IMD lig	IMP pes
519 ALHAMA		RM-603	SECUND	18.770,50	1648	1525	123
112 ABANILLA		RM-412	SECUND	6.208,90	1677	1267	410
456 LORCA		RM-D21	SECUND	6.748,67	1679	1542	137
503 MAZARRON		RM-332	SECUND	12.922,90	1685	1610	75
301 TOTANA		RM-502	SECUND	8.259,45	1686	1606	80
689 CARTAGENA		RM-F41	SECUND	3.991,45	1686	1507	179
667 SAN JAVIER		RM-F29	COBERT	6.980,17	1699	1621	78
249 CIEZA		RM-532	SECUND	15.277,28	1703	1630	73
342 CARAVACA		RM-C17	SECUND	6.991,02	1703	1506	197
459 AGUILAS		RM-D24	SECUND	11.514,67	1725	1527	198
237 MULA		RM-532	SECUND	10.968,54	1740	1586	154
206 OJOS		RM-522	SECUND	2.619,41	1768	1667	101
325 ALCANTARILLA		RM-C1	SECUND	15.950,62	1781	1637	144
510 CARTAGENA		RM-E21	SECUND	4.198,49	1793	1727	66
316 CARAVACA		RM-711	SECUND	18.233,34	1794	1452	342
457 TOTANA		RM-D22	COBERT	6.508,36	1811	1714	97
156 FOTUNA		RM-A17	SECUND	23.251,12	1816	1663	153
262 ALBUDEITE		RM-B11	SECUND	3.041,33	1830	1705	125
305 BULLAS		RM-503	SECUND	5.906,08	1835	1765	70
334 TOTANA		RM-C7	COBERT	4.327,85	1872	1830	42
424 MAZARRON		RM-315	SECUND	4.845,79	1921	1764	157
119 FORTUNA		RM-A7	SECUND	5.597,95	1981	1609	372
166 CIEZA		RM-714	SECUND	6.968,90	1986	1409	577
684 CARTAGENA		RM-F37	SECUND	5.408,71	1995	1790	205
134 ABANILLA		RM-422	SECUND	3.990,58	2006	1460	546
231 MORATALLA		RM-715	SECUND	3.432,12	2027	1874	153
350 ALHAMA		RM-515	SECUND	10.431,59	2116	1966	150
292 CARAVACA		RM-B36	SECUND	5.250,83	2131	1934	197
222 MORATALLA		RM-702	SECUND	4.581,38	2152	1924	228
524 MURCIA		RM-611	SECUND	2.733,09	2154	2035	119
240 CARAVACA		RM-730	PERM	28.117,62	2161	1690	471
691 CARTAGENA		RM-F43	PRIM	6.604,82	2164	2087	77
438 MAZARRON		RM-D4	PERM	9.568,66	2172	2068	104
614 CARTAGENA		RM-311	SECUND	1.849,80	2237	2088	149
520 ALHAMA		RM-603	SECUND	7.690,17	2243	1962	281
660 SAN PEDRO		RM-F24	SECUND	3.849,74	2245	2005	240
654 T.PACHECO		RM-F20	SECUND	3.874,69	2269	2058	211
145 FOTUNA		RM-A7	SECUND	2.116,74	2284	2066	218
129 JUMILLA		RM-714	PRIM	15.313,88	2290	1815	475
157 YECLA		RM-A18	PERM	16.706,67	2342	2114	228
655 T. PACHECO		RM-F21	SECUND	7.303,54	2357	2106	251
315 CARAVACA		RM-711	SECUND	5.504,46	2364	2149	215
210 MULA		RM-530	SECUND	10.874,74	2383	2154	229
674 LOS ALCAZARES		RM-F54	SECUND	11.302,60	2389	2266	123
143 FORTUNA		RM-A5	SECUND	1.967,27	2408	2057	351
611 CARTAGENA		RM-311	COBERT	6.084,42	2459	2236	223
690 CARTAGENA		RM-F42	SECUND	7.095,94	2519	2419	100
161 ABARAN		RM-A22	SECUND	3.495,69	2553	2443	110
502 CARTAGENA		RM-332	PRIM	11.751,32	2568	2445	123



Región de Murcia

Consejería de Fomento  
e Infraestructuras  
Dirección General de Carreteras

## Tráfico por IMD 2021

Plaza de Santoña, 6  
30071-Murcia

[www.carm.es/cpt/](http://www.carm.es/cpt/)

Nº Estación	Municipio	Carretera	Tipo	Longitud	Año 2021		
					IMD	IMD lig	IMP pes
284 CIEZA		RM-714	SECUND	1.969,09	2572	1752	820
665 T.PACHECO		RM-F27	SECUND	2.317,13	2594	2478	116
699 T. PACHECO		RM-F35	SECUND	3.494,29	2611	2418	193
627 SAN JAVIER		RM-F28	SECUND	11.598,72	2618	2329	289
658 SAN JAVIER		RM-F23	SECUND	3.647,61	2635	2155	480
159 BLANCA		RM-A20	COBERT	897,41	2640	2476	164
562 MURCIA		RM-E3	SECUND	2.082,49	2646	2490	156
120 FORTUNA		RM-423	PERM	5.137,38	2709	1941	768
415 TOTANA		RM-502	SECUND	448,84	2776	2642	134
444 LORCA		RM-D10	SECUND	11.843,42	2788	2668	120
695 MURCIA		RM-F50	SECUND	5.916,17	2808	2703	105
317 LORCA		RM-711	PERM	22.216,03	2830	2412	418
288 CALASPARRA		RM-714	SECUND	4.942,06	2847	2037	810
696 T. PACHECO		RM-F51	PRIM	4.990,33	2851	2644	207
450 AGUILAS		RM-D15	SECUND	4.323,16	2869	2758	111
675 CARTAGENA		RM-F54	SECUND	3.148,23	2884	2801	83
113 ABANILLA		RM-413	SECUND	4.538,13	2912	2006	906
290 ALBUDEITE		RM-B37	SECUND	3.712,26	2949	2140	809
446 P.LUMBRERAS		RM-D26	SECUND	6.130,00	2981	2757	224
511 MURCIA		RM-601	PRIM	7.171,82	2983	2725	258
664 T.PACHECO		RM-F27	SECUND	2.864,22	2988	2510	478
259 LORQUI		RM-B8	SECUND	4.906,31	2993	2811	182
220 ALCANTARILLA		RM-560	SECUND	3.518,35	3017	2871	146
612 CARTAGENA		RM-311	SECUND	3.790,38	3131	2876	255
697 MURCIA		RM-F52	SECUND	2.170,84	3135	2649	486
265 CEHEGIN		RM-B16	SECUND	8.893,14	3154	2934	220
549 CARTAGENA		RM-E22	SECUND	8.166,51	3181	3092	89
560 MURCIA		RM-E28	SECUND	833,66	3266	3065	201
429 TOTANA		RM-23	SECUND	6.216,74	3288	2938	350
221 MOLINA		RM-560	SECUND	5.606,95	3310	3137	173
283 MULA		RM-516	SECUND	5.074,24	3313	3066	247
557 CARTAGENA		RM-E22	SECUND	5.708,33	3319	3217	102
115 ABANILLA		RM-414	PERM	5.770,82	3353	2946	407
620 CARTAGENA		RM-314	SECUND	1.295,29	3354	3197	157
102 BLANCA		RM-402	SECUND	3.080,13	3369	3074	295
111 FORTUNA		RM-411	SECUND	7.276,56	3370	2936	434
545 F.ALAMO		RM-E15	SECUND	7.181,38	3376	3068	308
541 F.ALAMO		RM-E12	SECUND	5.629,08	3401	2958	443
201 CIEZA		RM-512	SECUND	3.600,69	3429	3298	131
351 ALHAMA		RM-608	SECUND	783,68	3433	3147	286
702 T. PACHECO		RM-313	SECUND	4.527,26	3451	2754	697
513 CARTAGENA		RM-605	SECUND	2.387,07	3462	3307	155
656 T. PACHECO		RM-F22	SECUND	6.810,81	3464	3181	283
421 LORCA		RM-621	SECUND	6.000,10	3468	3145	323
505 CARTAGENA		RM-605	SECUND	6.430,69	3472	3265	207
209 ARCHENA		RM-530	SECUND	5.990,14	3493	3128	365
248 MORATALLA		RM-715	SECUND	12.237,48	3511	3249	262
126 FORTUNA		T-423	SECUND	4.205,79	3544	3203	341
515 F. ALAMO		RM-602	SECUND	14.360,14	3578	3204	374





Región de Murcia

Consejería de Fomento  
e Infraestructuras  
Dirección General de Carreteras

## Tráfico por IMD 2021

Plaza de Santoña, 6  
30071-Murcia

[www.carm.es/cpt/](http://www.carm.es/cpt/)

Nº Estación	Municipio	Carretera	Tipo	Longitud	Año 2021		
					IMD	IMD lig	IMP pes
649 MURCIA		RM-F17	SECUND	3.793,60	3579	3271	308
268 CIEZA		RM-B19	SECUND	18.310,25	3646	3538	108
550 MAZARRON		RM-E35	SECUND	3.127,98	3744	3620	124
676 CARTAGENA		RM-F35	SECUND	5.794,88	3749	3631	118
694 MURCIA		RM-301	SECUND	7.726,42	3787	3121	666
540 F. ALAMO		RM-E12	SECUND	3.400,09	3834	3381	453
254 MURCIA		RM-B1	SECUND	5.074,94	3892	3796	96
217 BLANCA		RM-553	SECUND	5.269,54	3917	3754	163
672 SAN PEDRO		RM-F33	SECUND	2.863,29	3938	3819	119
289 T. DE COTILLAS		RM-B37	SECUND	2.458,22	3955	3326	629
428 TOTANA		RM-3	SECUND	5.155,38	3996	3605	391
257 ALCANTARILLA		RM-B4	SECUND	3.191,31	4067	3885	182
661 SAN PEDRO		RM-F25	SECUND	6.733,76	4097	3625	472
643 T. PACHECO		RM-F12	SECUND	6.543,85	4175	3546	629
260 CEUTI		RM-B9	SECUND	1.580,56	4214	4081	133
630 T. PACHECO		RM-F21	SECUND	9.413,42	4220	3927	293
246 CEHEGIN		RM-517	SECUND	1.751,42	4224	3948	276
258 LORQUI		RM-B6	SECUND	1.847,75	4233	4068	165
679 CARTAGENA		RM-F35	PRIM	4.642,17	4265	3936	329
239 CARAVACA		RM-730	SECUND	8.809,97	4314	3642	672
320 LORCA		RM-711	PRIM	2.709,42	4345	3499	846
705 MURCIA		RM-1	SECUND	2.655,51	4371	4047	324
235 CALASPARRA		RM-714	PERM	8.116,28	4373	3629	744
236 CIEZA		RM-714	SECUND	13.713,35	4379	3261	1118
678 LOS ALCAZARES		RM-F35	SECUND	2.967,92	4417	4152	265
701 T. PACHECO		RM-313	SECUND	4.099,18	4441	3834	607
514 CARTAGENA		RM-602	SECUND	8.758,68	4513	3440	1073
251 CARAVACA		RM-714	PRIM	11.964,44	4543	3692	851
110 MOLINA		RM-411	SECUND	6.332,03	4590	4014	576
680 CARTAGENA		RM-F35	SECUND	8.925,81	4628	4281	347
641 MURCIA		RM-F10	SECUND	4.066,05	4739	4426	313
411 LORCA		RM-620	PRIM	18.933,96	4787	4245	542
414 TOTANA		RM-502	SECUND	1.975,22	4801	4566	235
706 MURCIA		RM-1	SECUND	2.958,35	4835	4496	339
449 AGUILAS		RM-D14	SECUND	10.519,43	4890	4558	332
234 CALASPARRA		RM-714	SECUND	2.503,52	5018	4314	704
648 MURCIA		RM-F16	SECUND	3.027,94	5112	4613	499
125 FORTUNA		T-423	SECUND	4.269,93	5130	4465	665
318 MULA		RM-515	PRIM	5.506,58	5236	4936	300
613 CARTAGENA		RM-311	SECUND	3.300,14	5332	4561	771
451 P. LUMBRERAS		RM-D16	SECUND	5.898,39	5337	4927	410
525 MURCIA		RM-611	SECUND	3.576,80	5368	5070	298
629 MURCIA		RM-1	SECUND	5.326,40	5505	4937	568
703 MURCIA		RM-1	SECUND	3.224,76	5529	4957	572
401 MAZARRON		RM-332	PRIM	11.401,60	5535	5041	494
213 ARCHENA		RM-533	SECUND	4.911,21	5609	5254	355
403 AGUILAS		RM-333	SECUND	5.612,15	5661	5331	330
628 MURCIA		RM-1	SECUND	3.809,21	5664	5085	579
413 TOTANA		RM-502	SECUND	2.534,20	5691	5400	291



Región de Murcia

Consejería de Fomento  
e Infraestructuras  
Dirección General de Carreteras

## Tráfico por IMD 2021

Plaza de Santoña, 6  
30071-Murcia

[www.carm.es/cpt/](http://www.carm.es/cpt/)

Nº Estación	Municipio	Carretera	Tipo	Longitud	Año 2021		
					IMD	IMD lig	IMP pes
247 CARAVACA		RM-517	SECUND	3.923,78	5800	5423	377
464 MAZARRON		RM-D6	SECUND	3.469,39	5893	5709	184
621 MURCIA		RM-330	SECUND	3.982,95	5897	5519	378
704 MURCIA		RM-1	SECUND	1.883,79	5976	5411	565
124 FORTUNA		RM-423	PRIM	9.354,69	6020	5010	1010
563 F. ALAMO		RM-602	PRIM	5.141,86	6135	5566	569
683 CARTAGENA		RM-F36	SECUND	3.903,63	6170	5957	213
639 MURCIA		RM-F8	SECUND	3.001,11	6200	5848	352
642 T. PACHECO		RM-F12	SECUND	5.515,34	6260	5538	722
531 ALCANTARILLA		RM-E4	PRIM	2.901,96	6337	6008	329
207 ARCHENA		RM-522	SECUND	3.267,13	6402	6076	326
681 T. PACHECO		RM-F36	PRIM	5.835,98	6511	6179	332
556 MAZARRON		RM-E22	SECUND	5.446,46	6631	6439	192
624 MURCIA		RM-1	SECUND	2.354,19	6853	6197	656
123 SANTOMERA		RM-423	SECUND	2.969,69	7152	6168	984
427 TOTANA		RM-3	PRIM	677,64	7171	6284	887
527 F.ALAMO		RM-2	SECUND	5.604,36	7368	5659	1709
445 LORCA		RM-D11	SECUND	10.424,98	7494	7084	410
532 T. PACHECO		RM-2	SECUND	2.716,49	7535	5987	1548
623 MURCIA		RM-1	SECUND	2.280,76	7613	6945	668
526 ALHAMA		RM-2	SECUND	5.149,74	7661	5892	1769
116 SANTOMERA		RM-414	PRIM	6.010,81	7699	6675	1024
528 F.ALAMO		RM-2	SECUND	4.656,71	7848	6102	1746
504 MAZARRON		RM-332	SECUND	3.088,44	7899	7601	298
516 ALHAMA		RM-2	SECUND	2.797,61	8072	6200	1872
687 CARTAGENA		RM-F40	PRIM	4.370,97	8092	7642	450
529 F.ALAMO		RM-2	SECUND	3.777,95	8135	6382	1753
530 CARTAGENA		RM-2	SECUND	3.994,16	8144	6396	1748
609 MURCIA		RM-303	SECUND	2.611,13	8259	7218	1041
286 CEHEGIN		RM-15	SECUND	2.199,45	8266	7402	864
423 AGUILAS		RM-11	PRIM	12.093,20	8352	7832	520
417 TOTANA		RM-609	PRIM	2.313,45	8392	7722	670
622 SAN JAVIER		RM-1	SECUND	1.500,07	8508	7798	710
214 ALGUAZAS		RM-533	PRIM	4.626,78	8514	7777	737
463 MAZARRON		RM-332	SECUND	3.718,47	8522	7915	607
202 ABARAN		RM-513	PRIM	2.404,69	8734	8384	350
226 ARCHENA		RM-554	SECUND	2.817,13	8795	8106	689
426 ALHAMA		RM-23	SECUND	4.179,17	8854	7996	858
646 T. PACHECO		RM-F14	SECUND	10.273,94	8872	7811	1061
243 MULA		RM-516	PRIM	5.997,30	9366	8965	401
668 LOS ALCAZARES		RM-F30	PRIM	1.681,78	9631	9046	585
522 ALHAMA		RM-23	SECUND	2.620,49	9673	8740	933
677 SAN JAVIER		RM-1	PERM	2.621,70	9676	9063	613
416 AGUILAS		RM-11	PERM	10.839,61	9808	9188	620
245 BULLAS		RM-15	PRIM	12.047,37	9828	9010	818
521 ALHAMA		RM-23	PRIM	3.436,10	10076	9247	829
114 MURCIA		RM-414	PRIM	3.763,41	10309	9098	1211
564 T. PACHECO		RM-2	PRIM	2.930,61	10391	8415	1976
287 CARAVACA		RM-15	PRIM	6.916,05	10574	9422	1152



Región de Murcia

Consejería de Fomento  
e Infraestructuras  
Dirección General de Carreteras

## Tráfico por IMD 2021

Plaza de Santoña, 6  
30071-Murcia

[www.carm.es/cpt/](http://www.carm.es/cpt/)

Nº Estación	Municipio	Carretera	Tipo	Longitud	Año 2021		
					IMD	IMD lig	IMP pes
238 CARAVACA		RM-730	PRIM	4.140,40	11188	10004	1184
700 SANTOMERA		RM-303	PRIM	3.534,06	11271	9486	1785
462 MAZARRON		RM-3	SECUND	2.697,58	11399	10399	1000
133 YECLA		RM-425	PRIM	6.328,30	11577	10365	1212
608 MURCIA		RM-303	PERM	1.500,03	11594	10187	1407
501 CARTAGENA		RM-332	PRIM	3.160,03	12005	11486	519
244 MULA		RM-15	PRIM	20.381,61	12006	11077	929
278 LORQUI		RM-B33	PRIM	1.264,90	12363	11611	752
430 MAZARRON		RM-3	SECUND	1.437,56	12402	11200	1202
277 LORQUI		RM-B33	PRIM	2.071,56	12573	11647	926
465 AGUILAS		RM-D14	SECUND	3.444,70	12573	11496	1077
698 T. PACHECO		RM-F30	PRIM	5.681,70	12600	11721	879
461 LORCA		RM-11	PRIM	6.512,83	13091	12105	986
431 MAZARRON		RM-3	SECUND	1.830,64	13169	11908	1261
600 SAN JAVIER		RM-1	PRIM	1.025,14	13876	13005	871
218 ARCHENA		RM-554	PRIM	3.210,16	14130	13321	809
507 CARTAGENA		RM-36	PRIM	1.385,23	14196	13664	532
433 MAZARRON		RM-3	SECUND	2.410,28	14404	13098	1306
432 MAZARRON		RM-3	SECUND	2.854,48	14420	13240	1180
434 MAZARRON		RM-3	PERM	2.685,73	14998	13869	1129
285 MULA		RM-15	PRIM	7.474,64	15007	13724	1283
144 MURCIA		RM-A5	PERM	9.395,31	15384	14890	494
517 ALHAMA		RM-2	PERM	4.438,27	16207	13745	2462
404 MAZARRON		RM-332	PRIM	3.707,70	16432	15940	492
682 CARTAGENA		RM-F36	PERM	4.730,18	17907	15558	2349
460 LORCA		RM-11	PRIM	2.933,26	18349	17046	1303
241 ALCANTARILLA		RM-15	PERM	13.344,46	18532	16608	1924
506 CARTAGENA		RM-36	PRIM	1.910,49	18540	18000	540
142 MURCIA		RM-A4	PRIM	1.808,20	20014	18541	1473
626 T.PACHECO		RM-19	PERM	10.597,74	21830	18707	3123
625 T.PACHECO		RM-19	PRIM	15.121,71	21923	20586	1337
615 CARTAGENA		RM-12	PRIM	7.526,78	26421	25518	903
616 CARTAGENA		RM-12	PRIM	2.351,52	27161	26480	681
618 CARTAGENA		RM-12	PERM	8.823,48	33973	33020	953



**Región de Murcia**

Consejería de Fomento

E Infraestructuras

Dirección General de Carreteras

SERVICIO DE EXPLOTACION Y SEGURIDAD VIAL

Plaza de Santoña, 6  
300071 – Murcia.

[www.carm.es/cpt/](http://www.carm.es/cpt/)

***Tráfico por IMD PESADOS***



Región de Murcia

Consejería de Fomento  
e Infraestructuras  
Dirección General de Carreteras

## Tráfico por IMD PESADOS 2021

Plaza de Santoña, 6  
30071-Murcia

[www.carm.es/cpt/](http://www.carm.es/cpt/)

Nº Estación	Municipio	Carretera	Tipo	Longitud	Año 2021		
					IMD	IMD lig	IMP pes
443 LORCA		RM-D9	COBERT	11.583,92	53	52	1
152 YECLA		RM-A14	COBERT	4.590,83	62	61	1
303 LORCA		RM-503	COBERT	7.429,12	96	94	2
264 RICOTE		RM-B15	COBERT	18.060,63	60	57	3
273 MULA		RM-B26	COBERT	10.127,03	61	58	3
306 LORCA		RM-504	COBERT	21.267,54	70	67	3
693 MURCIA		RM-F56	COBERT	14.677,58	54	50	4
272 CARAVACA		RM-B24	COBERT	3.141,21	67	63	4
330 ALCANTARILLA		RM-C4	COBERT	5.258,68	73	69	4
304 MULA		RM-503	COBERT	19.812,59	96	92	4
343 CARAVACA		RM-C18	COBERT	16.563,44	97	93	4
164 FORTUNA		RM-A25	COBERT	3.120,08	130	126	4
225 MORATALLA		RM-703	COBERT	24.891,05	130	126	4
274 MULA		RM-B27	COBERT	3.921,38	158	153	5
158 YECLA		RM-A19	COBERT	3.449,60	180	175	5
349 MULA		RM-C25	COBERT	4.948,94	196	191	5
150 YECLA		RM-A11	COBERT	20.649,29	38	32	6
275 ARCHENA		RM-B29	COBERT	3.512,17	165	158	7
329 MULA		RM-C26	COBERT	6.559,23	224	217	7
155 ABANILLA		RM-A16	COBERT	11.308,05	148	140	8
160 ABANILLA		RM-A21	COBERT	5.650,59	344	335	9
333 MULA		RM-C6	COBERT	18.010,85	168	158	10
328 C. DEL RIO		RM-C3	COBERT	6.853,57	216	206	10
448 AGUILAS		RM-D13	COBERT	15.021,43	241	231	10
302 TOTANA		RM-503	COBERT	13.797,36	359	349	10
688 CARTAGENA		RM-F57	COBERT	2.056,75	295	283	12
338 LORCA		RM-C13	COBERT	1.294,02	139	126	13
558 MAZARRON		RM-E23	COBERT	2.500,59	218	205	13
266 ABARAN		RM-B17	SECUND	4.117,91	551	538	13
282 CEHEGIN		RM-B21	COBERT	3.324,44	628	615	13
422 LORCA		RM-621	COBERT	4.616,16	428	412	16
605 MURCIA		T-301-1	COBERT	3.383,14	159	142	17
271 CARAVACA		RM-B23	COBERT	4.739,53	190	171	19
147 ABANILLA		RM-A30	COBERT	13.146,60	242	222	20
149 ABARAN		RM-A10	COBERT	17.255,54	285	265	20
559 MURCIA		RM-E25	COBERT	5.896,37	381	359	22
261 ARCHENA		RM-B10	COBERT	5.464,69	482	460	22
336 LORCA		RM-C9	COBERT	17.769,30	298	275	23
331 LORCA		RM-C5	COBERT	11.207,80	161	136	25
455 LORCA		RM-D20	COBERT	11.941,12	345	317	28
454 AGUILAS		RM-D19	COBERT	10.050,55	221	191	30
548 CARTAGENA		RM-E26	SECUND	6.119,00	470	437	33
348 CARAVACA		RM-C23	COBERT	1.769,74	506	473	33
308 LORCA		RM-701	SECUND	16.063,55	1368	1335	33
307 LORCA		RM-504	COBERT	5.680,89	305	271	34
554 CARTAGENA		RM-E18	COBERT	3.676,91	372	338	34
270 MORATALLA		RM-B22	COBERT	19.131,53	140	105	35
565 MURCIA		RM-16	PERM	3.693,82	939	903	36



Región de Murcia

Consejería de Fomento  
e Infraestructuras  
Dirección General de Carreteras

## Tráfico por IMD PESADOS 2021

Plaza de Santoña, 6  
30071-Murcia

[www.carm.es/cpt/](http://www.carm.es/cpt/)

Nº Estación	Municipio	Carretera	Tipo	Longitud	Año 2021		
					IMD	IMD lig	IMP pes
151 JUMILLA		RM-A12	COBERT	11.614,33	279	242	37
146 ABANILLA		RM-A9	COBERT	12.632,09	689	567	37
568 ALHAMA		RM-E24	SECUND	6.083,34	439	401	38
647 CARTAGENA		RM-F15	COBERT	4.554,97	797	759	38
326 MULA		RM-C27	COBERT	3.643,10	210	170	40
347 TOTANA		RM-C22	COBERT	12.305,51	243	203	40
544 F.ALAMO		RM-E14	COBERT	3.850,71	342	302	40
204 BLANCA		RM-520	SECUND	5.366,91	552	512	40
555 MAZARRON		RM-E19	COBERT	11.280,12	740	699	41
291 CALASPARRA		RM-B32	SECUND	6.740,31	1134	1093	41
334 TOTANA		RM-C7	COBERT	4.327,85	1872	1830	42
203 ABARAN		RM-514	SECUND	3.857,33	793	750	43
346 TOTANA		RM-C21	SECUND	11.866,01	1167	1124	43
610 MURCIA		RM-310	COBERT	3.642,65	406	362	44
269 CEHEGIN		RM-B20	SECUND	12.188,45	1133	1089	44
644 MURCIA		RM-F13	SECUND	13.696,09	1194	1150	44
619 CARTAGENA		RM-314	SECUND	5.969,46	434	389	45
533 MURCIA		RM-E5	SECUND	3.878,95	535	490	45
276 MORATALLA		RM-B30	COBERT	11.860,69	458	412	46
319 MULA		RM-515	COBERT	10.804,50	760	714	46
663 LOS ALCAZARES		RM-F26	SECUND	1.890,28	875	829	46
208 ULEA		RM-523	SECUND	4.622,61	1146	1100	46
686 CARTAGENA		RM-F39	COBERT	5.033,47	465	417	48
345 MULA		RM-C20	COBERT	4.591,58	986	938	48
440 LORCA		RM-D5	COBERT	5.018,36	668	619	49
212 ALGUAZAS		RM-531	SECUND	11.047,03	839	790	49
436 MAZARRON		RM-D2	COBERT	8.499,16	381	331	50
211 ALBUDEITE		RM-531	SECUND	4.473,08	857	807	50
232 MORATALLA		RM-715	COBERT	9.195,06	396	345	51
154 JUMILLA		RM-A16	COBERT	2.271,47	274	220	54
200 ALBUDEITE		RM-B13	SECUND	1.203,72	1187	1132	55
219 MORATALLA		RM-510	SECUND	8.256,71	550	494	56
148 ABANILLA		RM-A10	COBERT	7.568,03	434	377	57
224 MORATALLA		RM-702	COBERT	12.356,72	661	604	57
327 ALCANTARILLA		RM-C2	SECUND	27.525,19	1106	1049	57
335 TOTANA		RM-C8	COBERT	7.262,58	1575	1516	59
542 F. ALAMO		RM-E13	COBERT	2.340,06	443	383	60
107 ABANILLA		RM-410	SECUND	7.813,22	613	553	60
510 CARTAGENA		RM-E21	SECUND	4.198,49	1793	1727	66
447 LORCA		RM-D12	COBERT	10.101,00	596	529	67
341 CARAVACA		RM-C16	SECUND	5.110,15	1436	1369	67
105 YECLA		RM-404	COBERT	16.965,68	242	174	68
309 LORCA		RM-701	SECUND	5.538,41	807	738	69
223 MORATALLA		RM-702	COBERT	17.463,21	786	716	70
442 LORCA		RM-D8	COBERT	14.731,74	1280	1210	70
305 BULLAS		RM-503	SECUND	5.906,08	1835	1765	70
205 OJOS		RM-521	SECUND	2.243,30	1380	1309	71
106 YECLA		RM-404	COBERT	8.526,86	250	178	72
249 CIEZA		RM-532	SECUND	15.277,28	1703	1630	73



Región de Murcia

Consejería de Fomento  
e Infraestructuras  
Dirección General de Carreteras

## Tráfico por IMD PESADOS 2021

Plaza de Santoña, 6  
30071-Murcia

[www.carm.es/cpt/](http://www.carm.es/cpt/)

Nº Estación	Municipio	Carretera	Tipo	Longitud	Año 2021		
					IMD	IMD lig	IMP pes
215 CALASPARRA		RM-552	SECUND	14.205,36	992	918	74
153 JUMILLA		RM-A15	COBERT	21.408,08	1566	1492	74
503 MAZARRON		RM-332	SECUND	12.922,90	1685	1610	75
337 LORCA		RM-C12	COBERT	11.712,63	512	435	77
691 CARTAGENA		RM-F43	PRIM	6.604,82	2164	2087	77
104 YECLA		RM-404	SECUND	986,71	1608	1530	78
667 SAN JAVIER		RM-F29	COBERT	6.980,17	1699	1621	78
552 MAZARRON		RM-E17	COBERT	15.194,43	696	617	79
301 TOTANA		RM-502	SECUND	8.259,45	1686	1606	80
402 LORCA		RM-332	COBERT	18.606,46	1088	1007	81
332 MULA		RM-C5	COBERT	11.669,05	1546	1465	81
675 CARTAGENA		RM-F54	SECUND	3.148,23	2884	2801	83
233 MORATALLA		RM-715	SECUND	9.503,88	821	737	84
344 ALCANTARILLA		RM-C19	COBERT	5.500,29	330	243	87
216 MULA		RM-552	SECUND	7.344,21	813	726	87
549 CARTAGENA		RM-E22	SECUND	8.166,51	3181	3092	89
537 MURCIA		RM-E7	COBERT	4.264,54	1272	1182	90
551 CARTAGENA		RM-E17	SECUND	3.228,35	1315	1225	90
165 YECLA		RM-A26	COBERT	13.521,03	976	884	92
254 MURCIA		RM-B1	SECUND	5.074,94	3892	3796	96
457 TOTANA		RM-D22	COBERT	6.508,36	1811	1714	97
690 CARTAGENA		RM-F42	SECUND	7.095,94	2519	2419	100
206 OJOS		RM-522	SECUND	2.619,41	1768	1667	101
557 CARTAGENA		RM-E22	SECUND	5.708,33	3319	3217	102
535 F. ALAMO		RM-E6	COBERT	6.891,90	627	523	104
121 YECLA		RM-426	COBERT	15.756,01	888	784	104
438 MAZARRON		RM-D4	PERM	9.568,66	2172	2068	104
695 MURCIA		RM-F50	SECUND	5.916,17	2808	2703	105
263 CEUTI		RM-B12	SECUND	8.794,22	1533	1426	107
652 MURCIA		RM-F19	SECUND	3.620,82	1171	1063	108
268 CIEZA		RM-B19	SECUND	18.310,25	3646	3538	108
103 JUMILLA		RM-403	COBERT	15.966,69	752	642	110
400 AGUILAS		RM-D18	SECUND	6.605,33	1358	1248	110
161 ABARAN		RM-A22	SECUND	3.495,69	2553	2443	110
339 LORCA		RM-C14	COBERT	10.810,19	758	647	111
450 AGUILAS		RM-D15	SECUND	4.323,16	2869	2758	111
534 MURCIA		RM-E6	COBERT	7.334,01	759	646	113
280 CALASPARRA		RM-B35	SECUND	10.873,74	827	714	113
662 T.PACHECO		RM-F26	SECUND	5.109,41	870	754	116
340 LORCA		RM-C15	COBERT	15.444,19	1008	892	116
665 T.PACHECO		RM-F27	SECUND	2.317,13	2594	2478	116
676 CARTAGENA		RM-F35	SECUND	5.794,88	3749	3631	118
524 MURCIA		RM-611	SECUND	2.733,09	2154	2035	119
672 SAN PEDRO		RM-F33	SECUND	2.863,29	3938	3819	119
444 LORCA		RM-D10	SECUND	11.843,42	2788	2668	120
519 ALHAMA		RM-603	SECUND	18.770,50	1648	1525	123
674 LOS ALCAZARES		RM-F54	SECUND	11.302,60	2389	2266	123
502 CARTAGENA		RM-332	PRIM	11.751,32	2568	2445	123
267 BULLAS		RM-B18	SECUND	2.930,91	1057	933	124





Región de Murcia

Consejería de Fomento  
e Infraestructuras  
Dirección General de Carreteras

## Tráfico por IMD PESADOS 2021

Plaza de Santoña, 6  
30071-Murcia

[www.carm.es/cpt/](http://www.carm.es/cpt/)

Nº Estación	Municipio	Carretera	Tipo	Longitud	Año 2021		
					IMD	IMD lig	IMP pes
512	MURCIA	RM-601	SECUND	13.758,48	1647	1523	124
550	MAZARRON	RM-E35	SECUND	3.127,98	3744	3620	124
109	ABANILLA	RM-410	SECUND	2.887,70	1177	1052	125
262	ALBUDEITE	RM-B11	SECUND	3.041,33	1830	1705	125
553	MAZARRON	RM-E27	COBERT	7.901,69	1109	983	126
453	P.LUMBRERAS	RM-D19	SECUND	9.781,59	1338	1210	128
645	MURCIA	RM-F13	SECUND	4.650,79	1033	904	129
566	MURCIA	RM-17	SECUND	2.042,43	1579	1450	129
201	CIEZA	RM-512	SECUND	3.600,69	3429	3298	131
418	MAZARRON	RM-315	COBERT	8.114,85	1002	869	133
260	CEUTI	RM-B9	SECUND	1.580,56	4214	4081	133
437	LORCA	RM-D3	COBERT	5.085,39	1285	1151	134
415	TOTANA	RM-502	SECUND	448,84	2776	2642	134
546	CARTAGENA	RM-E33	SECUND	3.864,44	1510	1373	137
456	LORCA	RM-D21	SECUND	6.748,67	1679	1542	137
547	CARTAGENA	RM-E16	COBERT	7.477,53	587	448	139
325	ALCANTARILLA	RM-C1	SECUND	15.950,62	1781	1637	144
439	TOTANA	RM-D4	COBERT	15.858,71	612	466	146
220	ALCANTARILLA	RM-560	SECUND	3.518,35	3017	2871	146
666	T.PACHECO	RM-F29	SECUND	3.576,93	1530	1382	148
614	CARTAGENA	RM-311	SECUND	1.849,80	2237	2088	149
419	MAZARRON	RM-315	COBERT	6.461,34	388	238	150
543	F.ALAMO	RM-E14	SECUND	2.737,78	685	535	150
350	ALHAMA	RM-515	SECUND	10.431,59	2116	1966	150
156	FOTUNA	RM-A17	SECUND	23.251,12	1816	1663	153
231	MORATALLA	RM-715	SECUND	3.432,12	2027	1874	153
237	MULA	RM-532	SECUND	10.968,54	1740	1586	154
513	CARTAGENA	RM-605	SECUND	2.387,07	3462	3307	155
562	MURCIA	RM-E3	SECUND	2.082,49	2646	2490	156
424	MAZARRON	RM-315	SECUND	4.845,79	1921	1764	157
620	CARTAGENA	RM-314	SECUND	1.295,29	3354	3197	157
217	BLANCA	RM-553	SECUND	5.269,54	3917	3754	163
159	BLANCA	RM-A20	COBERT	897,41	2640	2476	164
258	LORQUI	RM-B6	SECUND	1.847,75	4233	4068	165
692	MURCIA	RM-F48	COBERT	9.488,85	1372	1200	172
567	F.ALAMO	RM-E31	SECUND	1.957,73	1484	1312	172
685	CARTAGENA	RM-F37	COBERT	3.882,95	1327	1154	173
221	MOLINA	RM-560	SECUND	5.606,95	3310	3137	173
435	LORCA	RM-D1	SECUND	6.403,13	1297	1122	175
689	CARTAGENA	RM-F41	SECUND	3.991,45	1686	1507	179
259	LORQUI	RM-B8	SECUND	4.906,31	2993	2811	182
257	ALCANTARILLA	RM-B4	SECUND	3.191,31	4067	3885	182
464	MAZARRON	RM-D6	SECUND	3.469,39	5893	5709	184
452	P.LUMBRERAS	RM-D17	SECUND	8.843,77	1243	1058	185
556	MAZARRON	RM-E22	SECUND	5.446,46	6631	6439	192
699	T. PACHECO	RM-F35	SECUND	3.494,29	2611	2418	193
342	CARAVACA	RM-C17	SECUND	6.991,02	1703	1506	197
292	CARAVACA	RM-B36	SECUND	5.250,83	2131	1934	197
459	AGUILAS	RM-D24	SECUND	11.514,67	1725	1527	198



Región de Murcia

Consejería de Fomento  
e Infraestructuras  
Dirección General de Carreteras

## Tráfico por IMD PESADOS 2021

Plaza de Santoña, 6  
30071-Murcia

[www.carm.es/cpt/](http://www.carm.es/cpt/)

Nº Estación	Municipio	Carretera	Tipo	Longitud	Año 2021		
					IMD	IMD lig	IMP pes
539 MAZARRON		RM-E11	SECUND	14.037,12	990	790	200
523 ALHAMA		RM-604	SECUND	3.097,77	1538	1338	200
560 MURCIA		RM-E28	SECUND	833,66	3266	3065	201
684 CARTAGENA		RM-F37	SECUND	5.408,71	1995	1790	205
696 T. PACHECO		RM-F51	PRIM	4.990,33	2851	2644	207
505 CARTAGENA		RM-605	SECUND	6.430,69	3472	3265	207
654 T.PACHECO		RM-F20	SECUND	3.874,69	2269	2058	211
683 CARTAGENA		RM-F36	SECUND	3.903,63	6170	5957	213
315 CARAVACA		RM-711	SECUND	5.504,46	2364	2149	215
538 ALHAMA		RM-E10	COBERT	5.618,24	1267	1050	217
145 FOTUNA		RM-A7	SECUND	2.116,74	2284	2066	218
265 CEHEGIN		RM-B16	SECUND	8.893,14	3154	2934	220
611 CARTAGENA		RM-311	COBERT	6.084,42	2459	2236	223
446 P.LUMBRERAS		RM-D26	SECUND	6.130,00	2981	2757	224
222 MORATALLA		RM-702	SECUND	4.581,38	2152	1924	228
157 YECLA		RM-A18	PERM	16.706,67	2342	2114	228
210 MULA		RM-530	SECUND	10.874,74	2383	2154	229
414 TOTANA		RM-502	SECUND	1.975,22	4801	4566	235
122 YECLA		RM-424	PRIM	18.732,27	1426	1187	239
660 SAN PEDRO		RM-F24	SECUND	3.849,74	2245	2005	240
132 JUMILLA		RM-427	SECUND	14.888,25	1602	1359	243
283 MULA		RM-516	SECUND	5.074,24	3313	3066	247
655 T. PACHECO		RM-F21	SECUND	7.303,54	2357	2106	251
612 CARTAGENA		RM-311	SECUND	3.790,38	3131	2876	255
511 MURCIA		RM-601	PRIM	7.171,82	2983	2725	258
248 MORATALLA		RM-715	SECUND	12.237,48	3511	3249	262
678 LOS ALCAZARES		RM-F35	SECUND	2.967,92	4417	4152	265
246 CEHEGIN		RM-517	SECUND	1.751,42	4224	3948	276
520 ALHAMA		RM-603	SECUND	7.690,17	2243	1962	281
656 T. PACHECO		RM-F22	SECUND	6.810,81	3464	3181	283
351 ALHAMA		RM-608	SECUND	783,68	3433	3147	286
627 SAN JAVIER		RM-F28	SECUND	11.598,72	2618	2329	289
413 TOTANA		RM-502	SECUND	2.534,20	5691	5400	291
630 T. PACHECO		RM-F21	SECUND	9.413,42	4220	3927	293
102 BLANCA		RM-402	SECUND	3.080,13	3369	3074	295
525 MURCIA		RM-611	SECUND	3.576,80	5368	5070	298
504 MAZARRON		RM-332	SECUND	3.088,44	7899	7601	298
128 ABANILLA		RM-422	SECUND	9.540,22	1603	1304	299
318 MULA		RM-515	PRIM	5.506,58	5236	4936	300
545 F.ALAMO		RM-E15	SECUND	7.181,38	3376	3068	308
649 MURCIA		RM-F17	SECUND	3.793,60	3579	3271	308
641 MURCIA		RM-F10	SECUND	4.066,05	4739	4426	313
131 JUMILLA		RM-428	SECUND	13.981,71	1601	1279	322
421 LORCA		RM-621	SECUND	6.000,10	3468	3145	323
705 MURCIA		RM-1	SECUND	2.655,51	4371	4047	324
207 ARCHENA		RM-522	SECUND	3.267,13	6402	6076	326
679 CARTAGENA		RM-F35	PRIM	4.642,17	4265	3936	329
531 ALCANTARILLA		RM-E4	PRIM	2.901,96	6337	6008	329
403 AGUILAS		RM-333	SECUND	5.612,15	5661	5331	330



Región de Murcia

Consejería de Fomento  
e Infraestructuras  
Dirección General de Carreteras

## Tráfico por IMD PESADOS 2021

Plaza de Santoña, 6  
30071-Murcia

[www.carm.es/cpt/](http://www.carm.es/cpt/)

Nº Estación	Municipio	Carretera	Tipo	Longitud	Año 2021		
					IMD	IMD lig	IMP pes
127	ABANILLA	RM-423	SECUND	4.762,75	1400	1069	331
449	AGUILAS	RM-D14	SECUND	10.519,43	4890	4558	332
681	T. PACHECO	RM-F36	PRIM	5.835,98	6511	6179	332
706	MURCIA	RM-1	SECUND	2.958,35	4835	4496	339
126	FORTUNA	T-423	SECUND	4.205,79	3544	3203	341
316	CARAVACA	RM-711	SECUND	18.233,34	1794	1452	342
680	CARTAGENA	RM-F35	SECUND	8.925,81	4628	4281	347
429	TOTANA	RM-23	SECUND	6.216,74	3288	2938	350
202	ABARAN	RM-513	PRIM	2.404,69	8734	8384	350
143	FORTUNA	RM-A5	SECUND	1.967,27	2408	2057	351
639	MURCIA	RM-F8	SECUND	3.001,11	6200	5848	352
213	ARCHENA	RM-533	SECUND	4.911,21	5609	5254	355
209	ARCHENA	RM-530	SECUND	5.990,14	3493	3128	365
119	FORTUNA	RM-A7	SECUND	5.597,95	1981	1609	372
515	F. ALAMO	RM-602	SECUND	14.360,14	3578	3204	374
247	CARAVACA	RM-517	SECUND	3.923,78	5800	5423	377
621	MURCIA	RM-330	SECUND	3.982,95	5897	5519	378
428	TOTANA	RM-3	SECUND	5.155,38	3996	3605	391
243	MULA	RM-516	PRIM	5.997,30	9366	8965	401
115	ABANILLA	RM-414	PERM	5.770,82	3353	2946	407
112	ABANILLA	RM-412	SECUND	6.208,90	1677	1267	410
451	P. LUMBRERAS	RM-D16	SECUND	5.898,39	5337	4927	410
445	LORCA	RM-D11	SECUND	10.424,98	7494	7084	410
317	LORCA	RM-711	PERM	22.216,03	2830	2412	418
111	FORTUNA	RM-411	SECUND	7.276,56	3370	2936	434
541	F. ALAMO	RM-E12	SECUND	5.629,08	3401	2958	443
687	CARTAGENA	RM-F40	PRIM	4.370,97	8092	7642	450
540	F. ALAMO	RM-E12	SECUND	3.400,09	3834	3381	453
240	CARAVACA	RM-730	PERM	28.117,62	2161	1690	471
661	SAN PEDRO	RM-F25	SECUND	6.733,76	4097	3625	472
129	JUMILLA	RM-714	PRIM	15.313,88	2290	1815	475
664	T. PACHECO	RM-F27	SECUND	2.864,22	2988	2510	478
658	SAN JAVIER	RM-F23	SECUND	3.647,61	2635	2155	480
697	MURCIA	RM-F52	SECUND	2.170,84	3135	2649	486
404	MAZARRON	RM-332	PRIM	3.707,70	16432	15940	492
401	MAZARRON	RM-332	PRIM	11.401,60	5535	5041	494
144	MURCIA	RM-A5	PERM	9.395,31	15384	14890	494
648	MURCIA	RM-F16	SECUND	3.027,94	5112	4613	499
501	CARTAGENA	RM-332	PRIM	3.160,03	12005	11486	519
423	AGUILAS	RM-11	PRIM	12.093,20	8352	7832	520
507	CARTAGENA	RM-36	PRIM	1.385,23	14196	13664	532
506	CARTAGENA	RM-36	PRIM	1.910,49	18540	18000	540
411	LORCA	RM-620	PRIM	18.933,96	4787	4245	542
134	ABANILLA	RM-422	SECUND	3.990,58	2006	1460	546
704	MURCIA	RM-1	SECUND	1.883,79	5976	5411	565
629	MURCIA	RM-1	SECUND	5.326,40	5505	4937	568
563	F. ALAMO	RM-602	PRIM	5.141,86	6135	5566	569
703	MURCIA	RM-1	SECUND	3.224,76	5529	4957	572
110	MOLINA	RM-411	SECUND	6.332,03	4590	4014	576



Región de Murcia

Consejería de Fomento  
e Infraestructuras  
Dirección General de Carreteras

## Tráfico por IMD PESADOS 2021

Plaza de Santoña, 6  
30071-Murcia

[www.carm.es/cpt/](http://www.carm.es/cpt/)

Nº Estación	Municipio	Carretera	Tipo	Longitud	Año 2021		
					IMD	IMD lig	IMP pes
166 CIEZA		RM-714	SECUND	6.968,90	1986	1409	577
628 MURCIA		RM-1	SECUND	3.809,21	5664	5085	579
668 LOS ALCAZARES		RM-F30	PRIM	1.681,78	9631	9046	585
701 T. PACHECO		RM-313	SECUND	4.099,18	4441	3834	607
463 MAZARRON		RM-332	SECUND	3.718,47	8522	7915	607
677 SAN JAVIER		RM-1	PERM	2.621,70	9676	9063	613
416 AGUILAS		RM-11	PERM	10.839,61	9808	9188	620
289 T. DE COTILLAS		RM-B37	SECUND	2.458,22	3955	3326	629
643 T. PACHECO		RM-F12	SECUND	6.543,85	4175	3546	629
624 MURCIA		RM-1	SECUND	2.354,19	6853	6197	656
125 FORTUNA		T-423	SECUND	4.269,93	5130	4465	665
694 MURCIA		RM-301	SECUND	7.726,42	3787	3121	666
623 MURCIA		RM-1	SECUND	2.280,76	7613	6945	668
417 TOTANA		RM-609	PRIM	2.313,45	8392	7722	670
239 CARAVACA		RM-730	SECUND	8.809,97	4314	3642	672
616 CARTAGENA		RM-12	PRIM	2.351,52	27161	26480	681
226 ARCHENA		RM-554	SECUND	2.817,13	8795	8106	689
702 T. PACHECO		RM-313	SECUND	4.527,26	3451	2754	697
234 CALASPARRA		RM-714	SECUND	2.503,52	5018	4314	704
622 SAN JAVIER		RM-1	SECUND	1.500,07	8508	7798	710
642 T. PACHECO		RM-F12	SECUND	5.515,34	6260	5538	722
214 ALGUAZAS		RM-533	PRIM	4.626,78	8514	7777	737
235 CALASPARRA		RM-714	PERM	8.116,28	4373	3629	744
278 LORQUI		RM-B33	PRIM	1.264,90	12363	11611	752
120 FORTUNA		RM-423	PERM	5.137,38	2709	1941	768
613 CARTAGENA		RM-311	SECUND	3.300,14	5332	4561	771
290 ALBUDEITE		RM-B37	SECUND	3.712,26	2949	2140	809
218 ARCHENA		RM-554	PRIM	3.210,16	14130	13321	809
288 CALASPARRA		RM-714	SECUND	4.942,06	2847	2037	810
245 BULLAS		RM-15	PRIM	12.047,37	9828	9010	818
284 CIEZA		RM-714	SECUND	1.969,09	2572	1752	820
521 ALHAMA		RM-23	PRIM	3.436,10	10076	9247	829
320 LORCA		RM-711	PRIM	2.709,42	4345	3499	846
251 CARAVACA		RM-714	PRIM	11.964,44	4543	3692	851
118 FORTUNA		RM-423	SECUND	4.257,81	1487	634	853
426 ALHAMA		RM-23	SECUND	4.179,17	8854	7996	858
286 CEHEGIN		RM-15	SECUND	2.199,45	8266	7402	864
600 SAN JAVIER		RM-1	PRIM	1.025,14	13876	13005	871
698 T. PACHECO		RM-F30	PRIM	5.681,70	12600	11721	879
427 TOTANA		RM-3	PRIM	677,64	7171	6284	887
615 CARTAGENA		RM-12	PRIM	7.526,78	26421	25518	903
113 ABANILLA		RM-413	SECUND	4.538,13	2912	2006	906
277 LORQUI		RM-B33	PRIM	2.071,56	12573	11647	926
244 MULA		RM-15	PRIM	20.381,61	12006	11077	929
522 ALHAMA		RM-23	SECUND	2.620,49	9673	8740	933
618 CARTAGENA		RM-12	PERM	8.823,48	33973	33020	953
123 SANTOMERA		RM-423	SECUND	2.969,69	7152	6168	984
461 LORCA		RM-11	PRIM	6.512,83	13091	12105	986
462 MAZARRON		RM-3	SECUND	2.697,58	11399	10399	1000



Región de Murcia

Consejería de Fomento  
e Infraestructuras  
Dirección General de Carreteras

## Tráfico por IMD PESADOS 2021

Plaza de Santoña, 6  
30071-Murcia

[www.carm.es/cpt/](http://www.carm.es/cpt/)

Nº Estación	Municipio	Carretera	Tipo	Longitud	Año 2021		
					IMD	IMD lig	IMP pes
124 FORTUNA		RM-423	PRIM	9.354,69	6020	5010	1010
116 SANTOMERA		RM-414	PRIM	6.010,81	7699	6675	1024
609 MURCIA		RM-303	SECUND	2.611,13	8259	7218	1041
646 T. PACHECO		RM-F14	SECUND	10.273,94	8872	7811	1061
514 CARTAGENA		RM-602	SECUND	8.758,68	4513	3440	1073
465 AGUILAS		RM-D14	SECUND	3.444,70	12573	11496	1077
236 CIEZA		RM-714	SECUND	13.713,35	4379	3261	1118
434 MAZARRON		RM-3	PERM	2.685,73	14998	13869	1129
287 CARAVACA		RM-15	PRIM	6.916,05	10574	9422	1152
432 MAZARRON		RM-3	SECUND	2.854,48	14420	13240	1180
238 CARAVACA		RM-730	PRIM	4.140,40	11188	10004	1184
430 MAZARRON		RM-3	SECUND	1.437,56	12402	11200	1202
114 MURCIA		RM-414	PRIM	3.763,41	10309	9098	1211
133 YECLA		RM-425	PRIM	6.328,30	11577	10365	1212
431 MAZARRON		RM-3	SECUND	1.830,64	13169	11908	1261
285 MULA		RM-15	PRIM	7.474,64	15007	13724	1283
460 LORCA		RM-11	PRIM	2.933,26	18349	17046	1303
433 MAZARRON		RM-3	SECUND	2.410,28	14404	13098	1306
625 T.PACHECO		RM-19	PRIM	15.121,71	21923	20586	1337
608 MURCIA		RM-303	PERM	1.500,03	11594	10187	1407
142 MURCIA		RM-A4	PRIM	1.808,20	20014	18541	1473
532 T. PACHECO		RM-2	SECUND	2.716,49	7535	5987	1548
527 F.ALAMO		RM-2	SECUND	5.604,36	7368	5659	1709
528 F.ALAMO		RM-2	SECUND	4.656,71	7848	6102	1746
530 CARTAGENA		RM-2	SECUND	3.994,16	8144	6396	1748
529 F.ALAMO		RM-2	SECUND	3.777,95	8135	6382	1753
526 ALHAMA		RM-2	SECUND	5.149,74	7661	5892	1769
700 SANTOMERA		RM-303	PRIM	3.534,06	11271	9486	1785
516 ALHAMA		RM-2	SECUND	2.797,61	8072	6200	1872
241 ALCANTARILLA		RM-15	PERM	13.344,46	18532	16608	1924
564 T. PACHECO		RM-2	PRIM	2.930,61	10391	8415	1976
682 CARTAGENA		RM-F36	PERM	4.730,18	17907	15558	2349
517 ALHAMA		RM-2	PERM	4.438,27	16207	13745	2462
626 T.PACHECO		RM-19	PERM	10.597,74	21830	18707	3123



**Región de Murcia**  
Consejería de Fomento  
E Infraestructuras  
Dirección General de Carreteras

SERVICIO DE EXPLOTACION Y SEGURIDAD VIAL

Plaza de Santoña, 6  
300071 – Murcia.

[www.carm.es/cpt/](http://www.carm.es/cpt/)

## ***ANEXO II:MAPAS***



**Región de Murcia**

Consejería de Fomento

E Infraestructuras

Dirección General de Carreteras

SERVICIO DE EXPLOTACION Y SEGURIDAD VIAL

Plaza de Santoña, 6  
300071 – Murcia.

[www.carm.es/cpt/](http://www.carm.es/cpt/)

***MAPA IMD AÑO 2021***



# MAPA AFOROS 2021

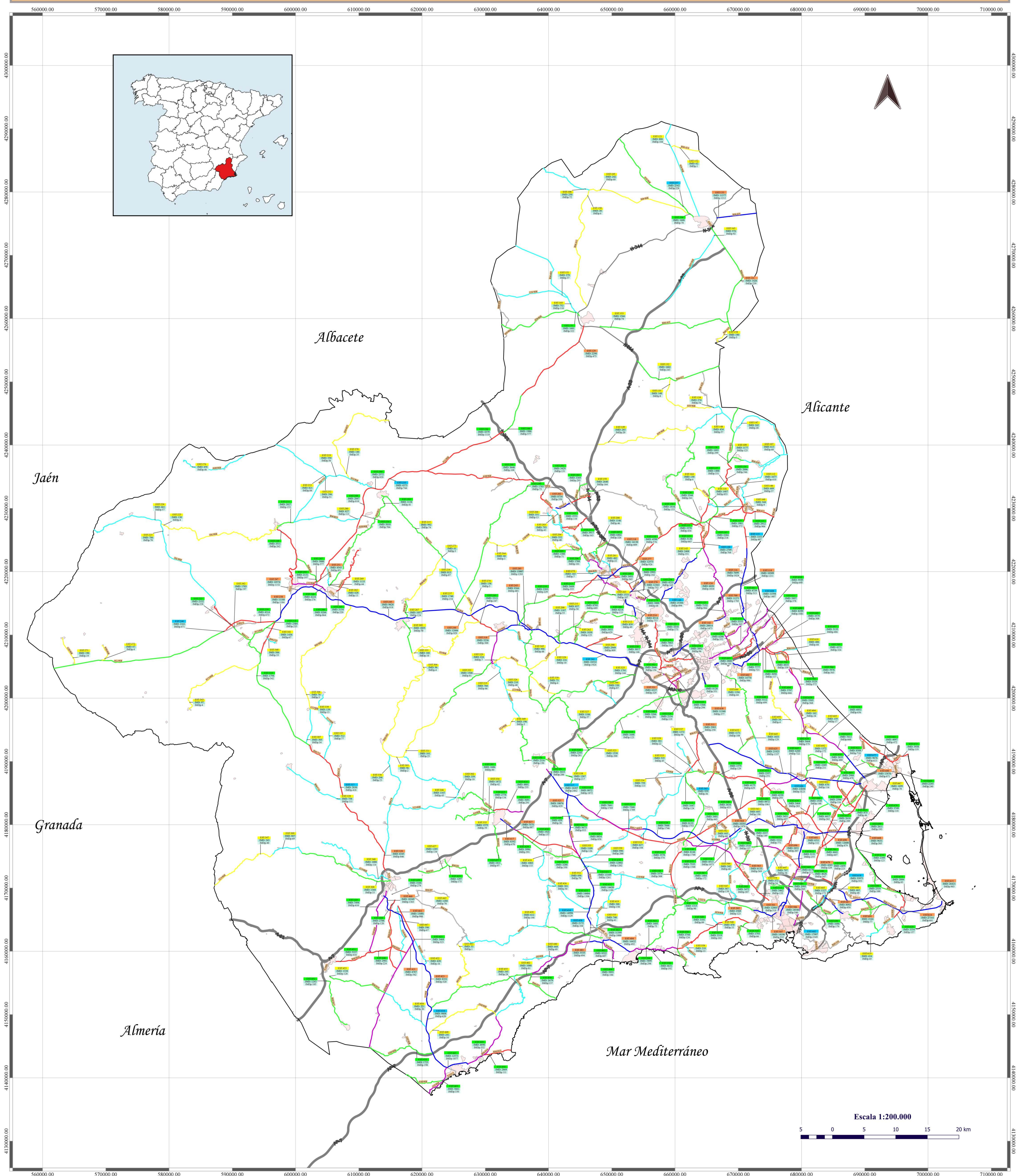

**Consejería de Fomento e Infraestructuras**

**Dirección General de Carreteras**  
Unidad Técnica de Proyectos

**Región de Murcia**

**Comunidad Autónoma de la Región de Murcia**

**Leyenda Aforos Vehículos Totales 2019**

- RED AFOROS TOTALES\_2019
- 1 - 250
- 251 - 1000
- 1001 - 2500
- 2501 - 5000
- 5001- 7500
- 7500- 40000
- NO AFORADA

**ETIQUETAS ESTACIONES**

- Permanente
- Primaria
- ▲ Secundaria
- ◆ Cobertura

Nº Estación	Número de estación
IMD	Intensidad media diaria vehículos totales
IMDP	Intensidad media diaria de vehículos pesados

**Términos Municipales**

**Área Metropolitana de Murcia**

**Campo de Cartagena**





**Región de Murcia**  
Consejería de Fomento  
E Infraestructuras  
Dirección General de Carreteras

SERVICIO DE EXPLOTACION Y SEGURIDAD VIAL

Plaza de Santoña, 6  
300071 – Murcia.

[www.carm.es/cpt/](http://www.carm.es/cpt/)

## ***ANEXO III: CARACTERIZACIÓN DE ESTACIONES PERMANENTES***

Estación N° 115

TIPO DE ESTACION PERMANENTE

Carretera RM-414  
Ubicación P.K. 11+700  
Inicio P.K. 9+400  
Fin P.K. 15+500  
Calzada CONVENCIONAL

FICHA		2021	
IMD	Ligeros	Pesados	%Pes.
3.353	2.946	407	12,14%

Evolución IMD		
Año	IMD	%Pesados
2015	3.711	9,17%
2016	3.070	10,93%
2017	3.186	11,30%
2018	3.219	11,37%
2019	3.446	11,38%
2020	2.997	13,21%
2021	3.353	12,14%



Distribución diaria

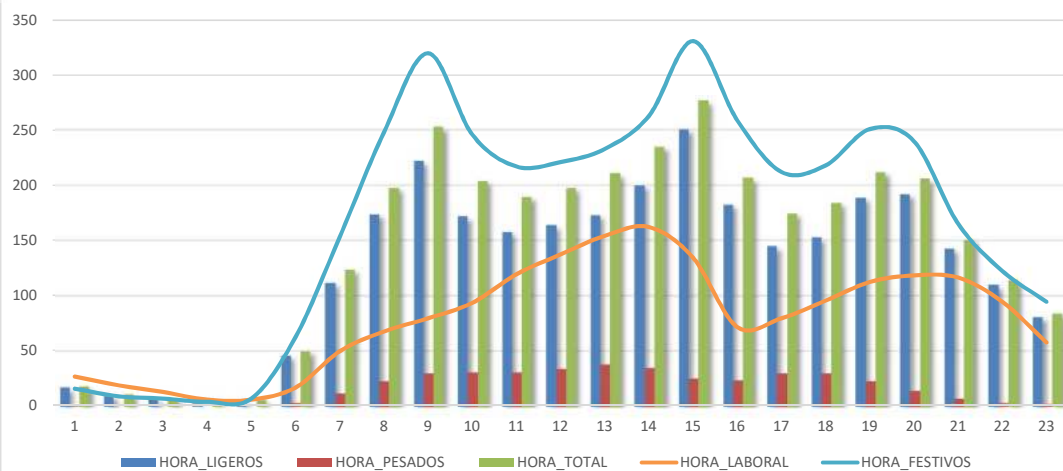

Distribución semanal

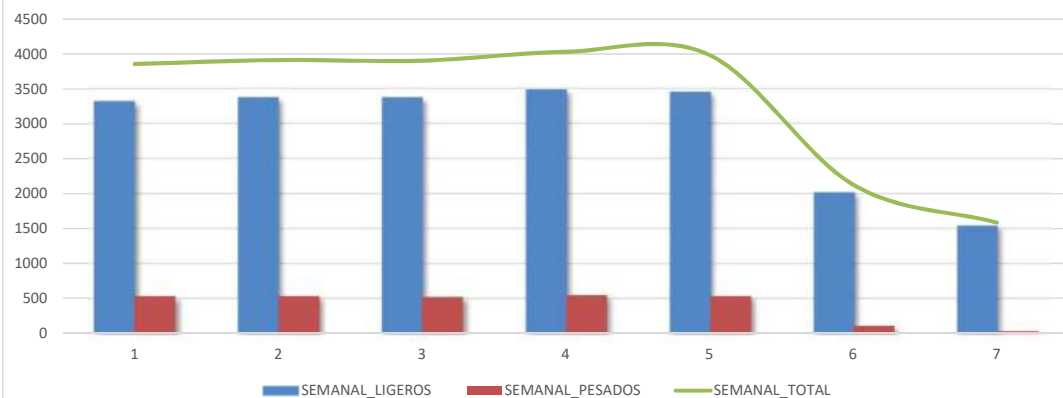

Distribución mensual

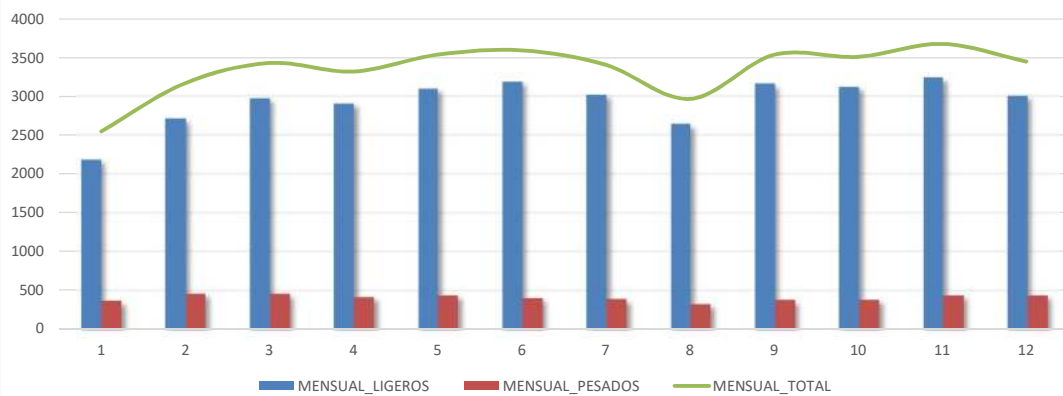

Estación N° 120

TIPO DE ESTACION PERMANENTE

Carretera RM-423  
Ubicación P.K.13+200  
Inicio P.K.12+200  
Fin P.K.18+000  
Calzada Convencional

FICHA 2021  
IMD Ligeros Pesados %Pes.  
2.709 1.941 768 28,35%

Evolución IMD		
Año	IMD	%Pesados
2015	1.952	22,10%
2016	2.097	21,30%
2017	2.310	24,18%
2018	2.419	26,81%
2019	2.526	27,28%
2020	2.358	31,51%
2021	2.709	28,35%



Distribución diaria

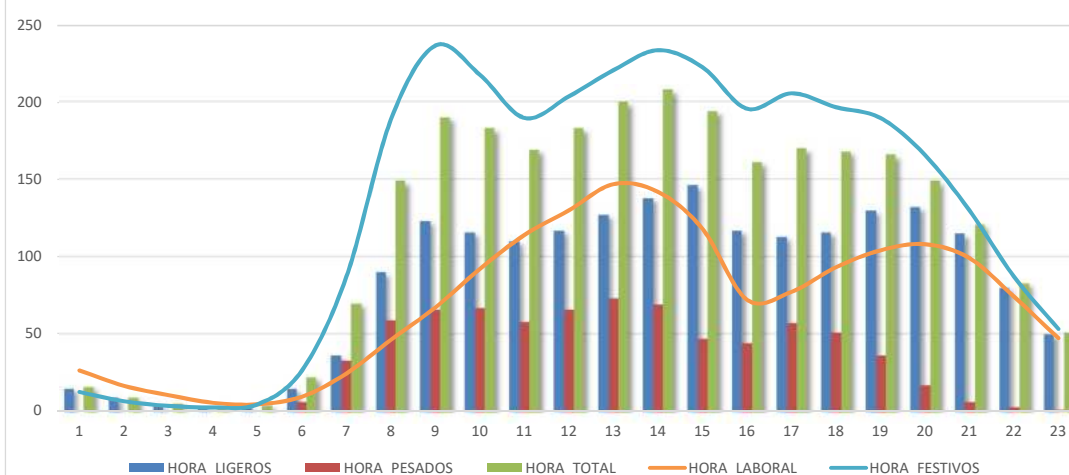

Distribución semanal



Distribución mensual

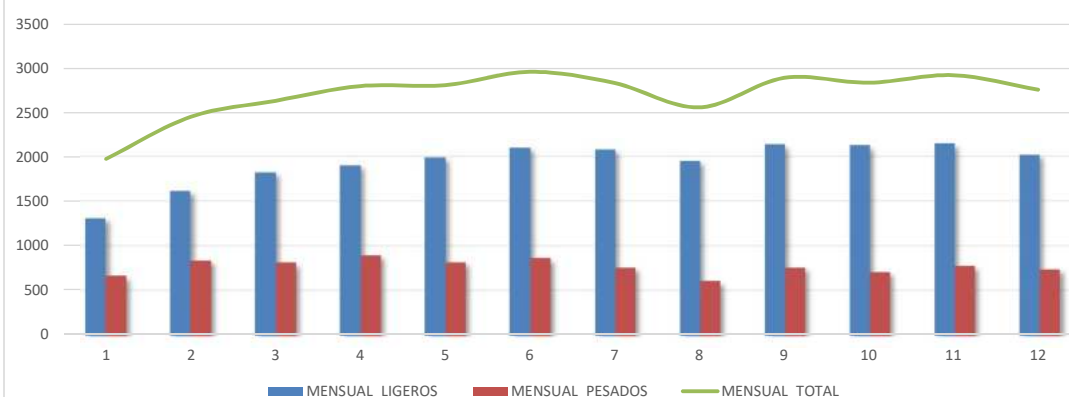

Estación Nº 144

TIPO DE ESTACION PERMANENTE

Carretera RM-A5  
Ubicación P.K.11+100  
Inicio P.K.1+000  
Fin P.K.11+400  
Calzada Convencional

FICHA	2021		
IMD	Ligeros	Pesados	%Pes.
15.384	14.890	494	3,21%

Evolución IMD		
Año	IMD	%Pesados
2015	13.137	2,83%
2016	13.809	2,90%
2017	14.183	2,75%
2018	14.266	2,82%
2019	15.118	2,70%
2020	13.362	3,01%
2021	15.384	3,21%



Distribución diaria

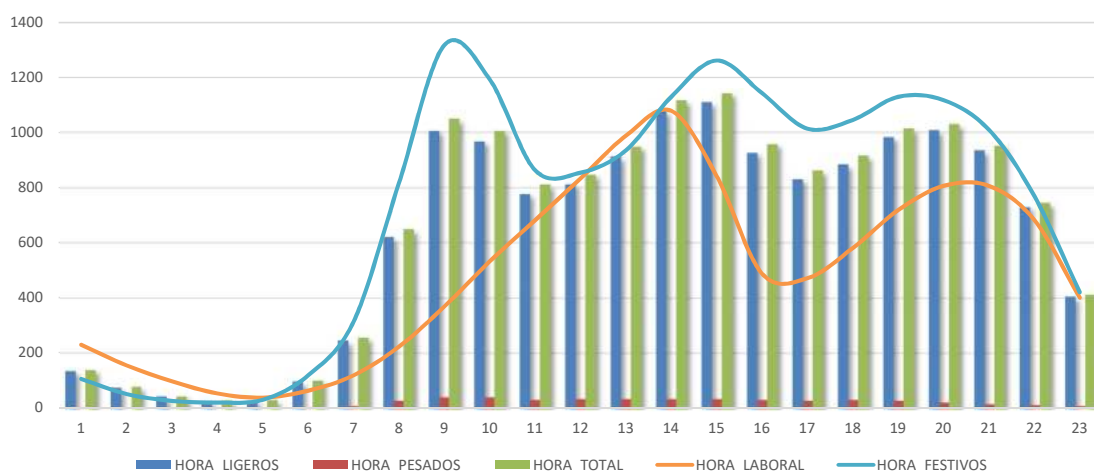

Distribución semanal

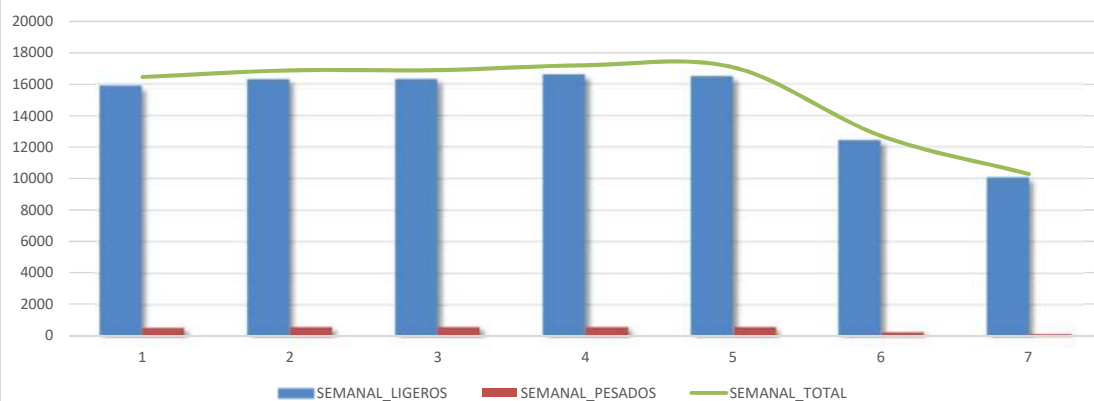

Distribución mensual

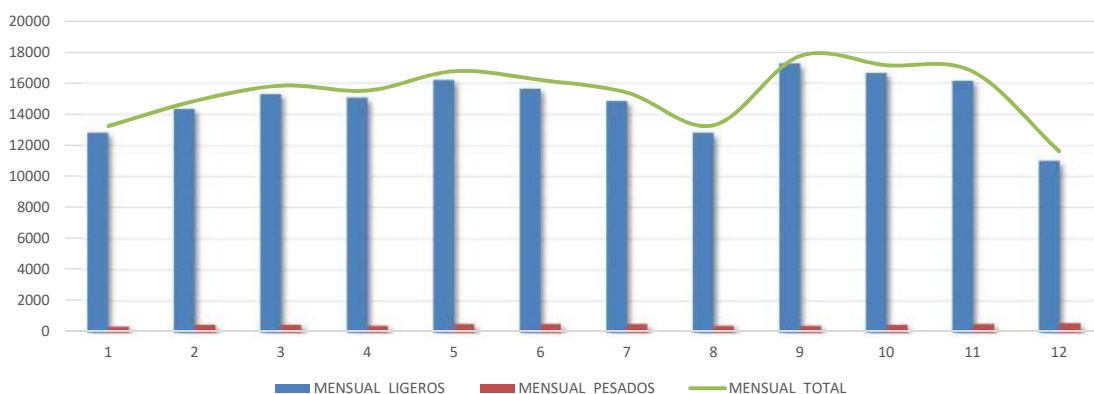

Estación N° 157

TIPO DE ESTACION PERMANENTE

Carretera RM-A18  
Ubicación P.K. 1+300  
Inicio P.K. 0+000  
Fin P.K.16+900  
Calzada CONVENCIONAL

FICHA	2021		
IMD	Ligeros	Pesados	%Pes.
2.342	2.114	228	9,74%

Evolución IMD		
Año	IMD	%Pesados
2015	1.879	6,26%
2016	1.951	6,47%
2017	2.046	6,90%
2018	1.683	8,00%
2019	2.181	8,00%
2020	2.014	9,43%
2021	2.342	9,74%

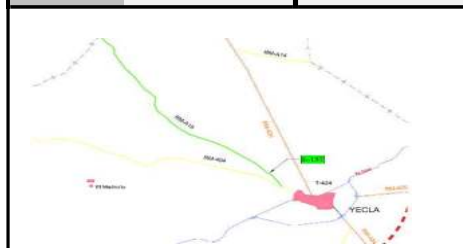

Distribución diaria

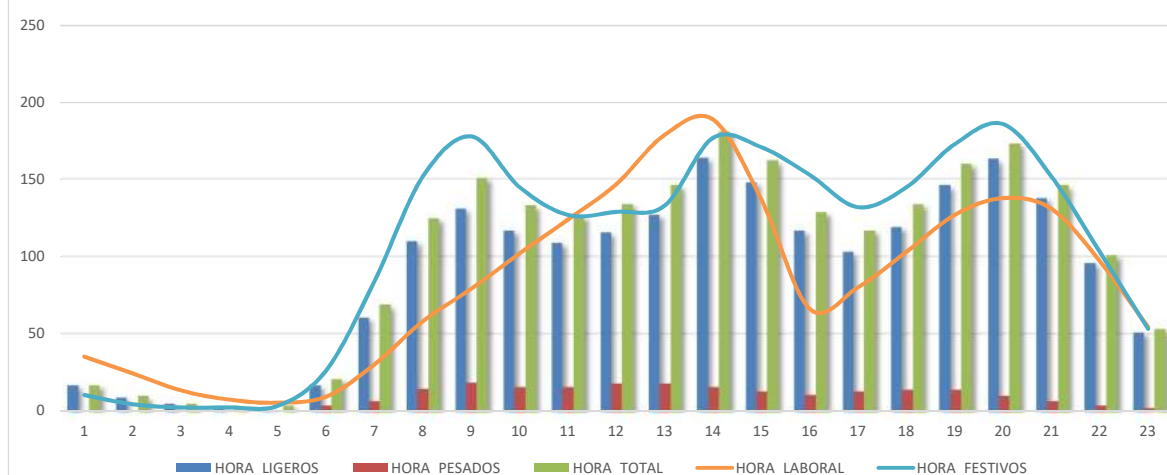

Distribución semanal

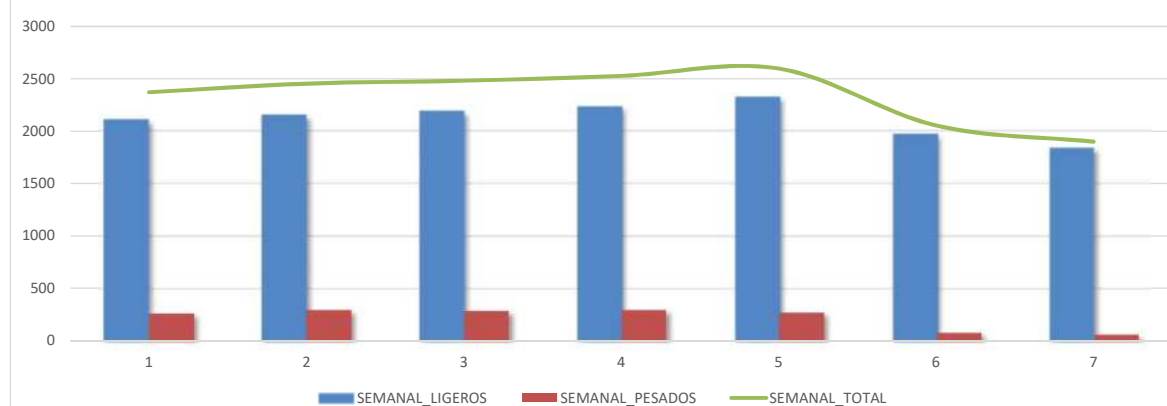

Distribución mensual

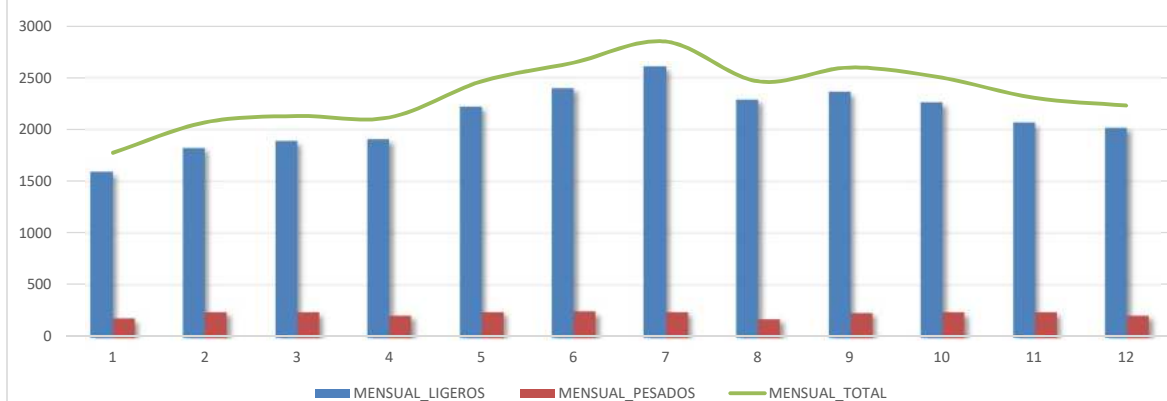

Estación N° 235

TIPO DE ESTACION PERMANENTE

Carretera RM-714  
Ubicación P.K.42+500  
Inicio P.K.38+700  
Fin P.K.47+400  
Calzada Convencional

FICHA 2021  
IMD 4.373 Ligeros 3.629 Pesados 744 %Pes. 17,01%

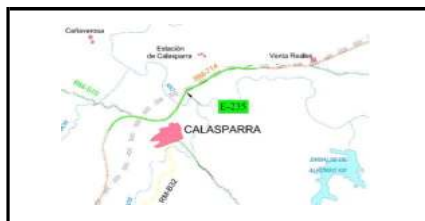

Evolución IMD		
Año	IMD	%Pesados
2015	4.320	16,32%
2016	4.377	15,98%
2017	4.607	16,01%
2018	4.534	16,64%
2019	4.434	17,00%
2020	3.768	17,89%
2021	4.373	17,01%

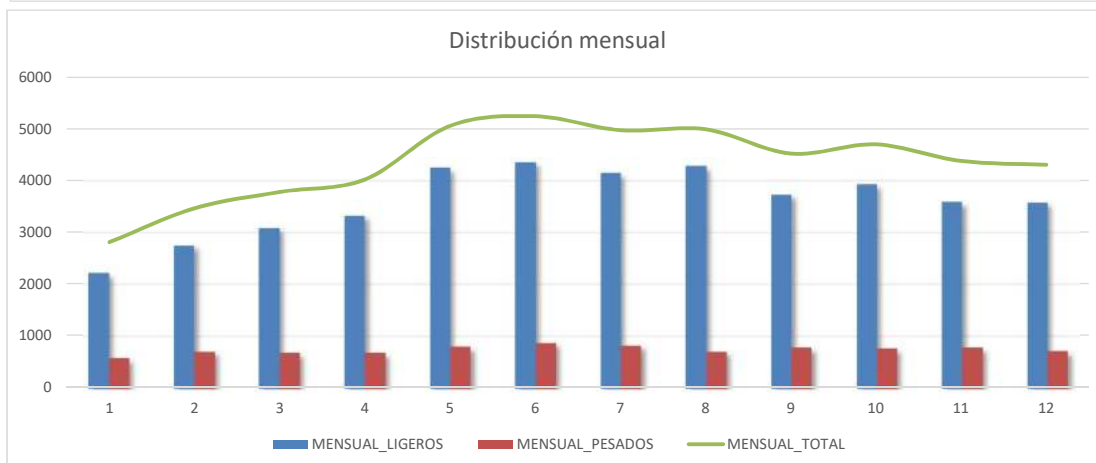
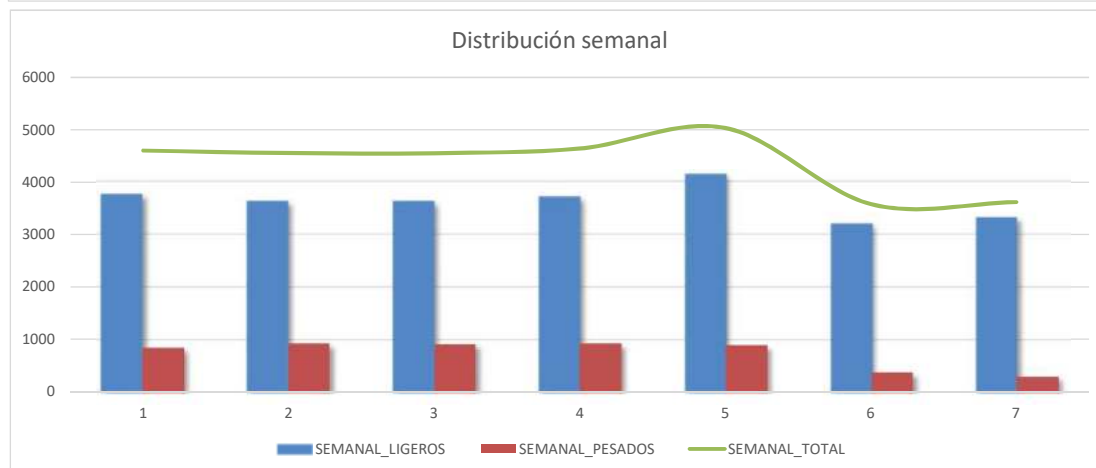
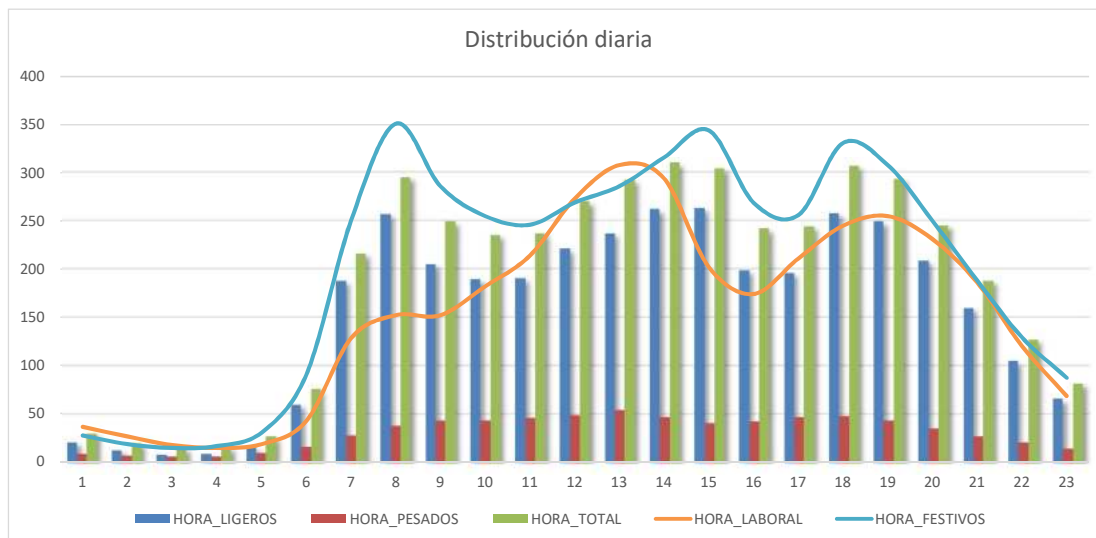



Estación N° 240

TIPO DE ESTACION PERMANENTE

Carretera RM-15  
Ubicación P.K.6+100  
Inicio P.K.0+000  
Fin P.K.17+500  
Calzada Autovía

FICHA 2021			
IMD	Ligeros	Pesados	%Pes.
1.877	1.435	442	23,55%

Evolución IMD		
Año	IMD	%Pesados
2015	15.474	8,76%
2016	16.188	8,85%
2017	17.371	9,15%
2018	17.902	9,03%
2019	18.428	9,22%
2020	13.548	11,89%
2021	1.877	23,55%



Distribución diaria

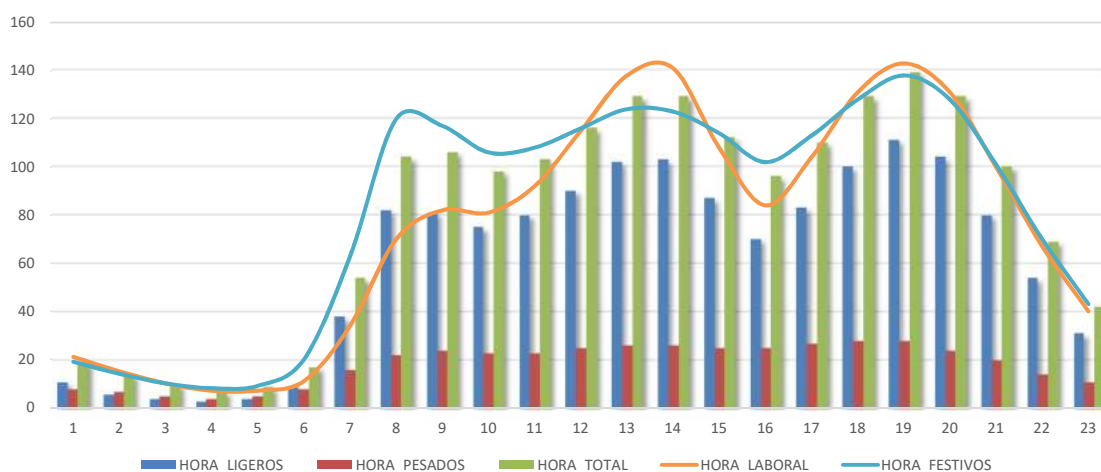

Distribución semanal

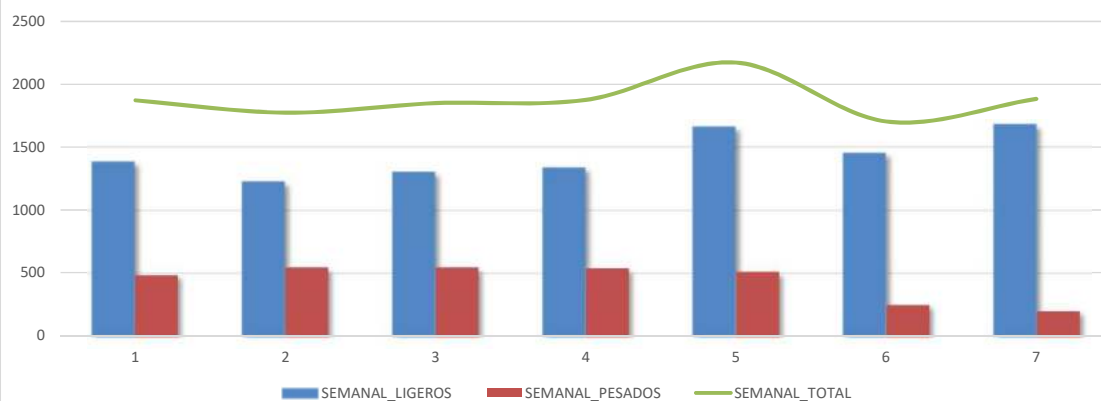

Distribución mensual

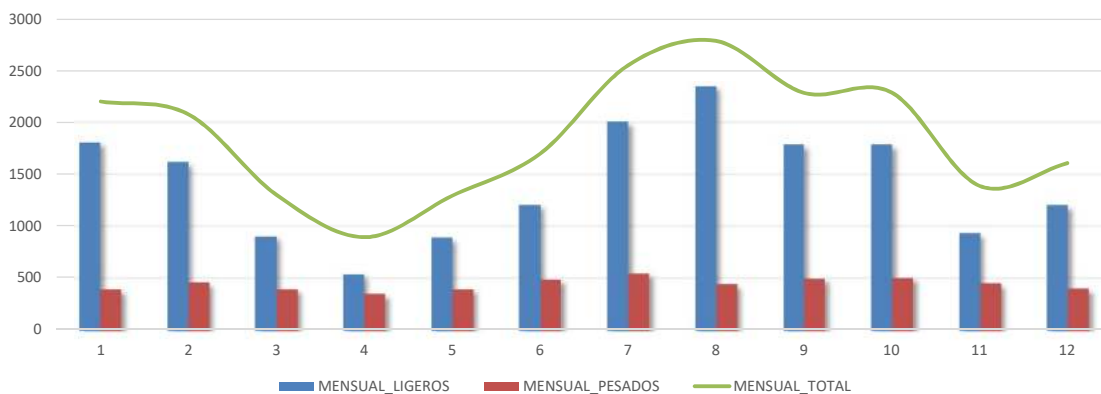

Estación N° 240

TIPO DE ESTACION PERMANENTE

Carretera RM-15  
Ubicación P.K.6+100  
Inicio P.K.0+000  
Fin P.K.17+500  
Calzada Autovía

FICHA 2021			
IMD	Ligeros	Pesados	%Pes.
1.877	1.435	442	23,55%

Evolución IMD		
Año	IMD	%Pesados
2015	15.474	8,76%
2016	16.188	8,85%
2017	17.371	9,15%
2018	17.902	9,03%
2019	18.428	9,22%
2020	13.548	11,89%
2021	1.877	23,55%



Distribución diaria

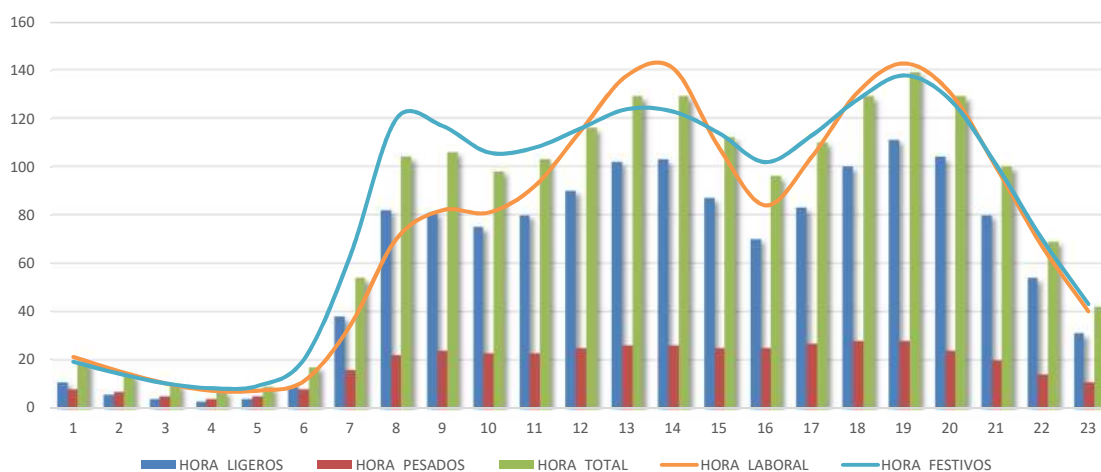

Distribución semanal



Distribución mensual

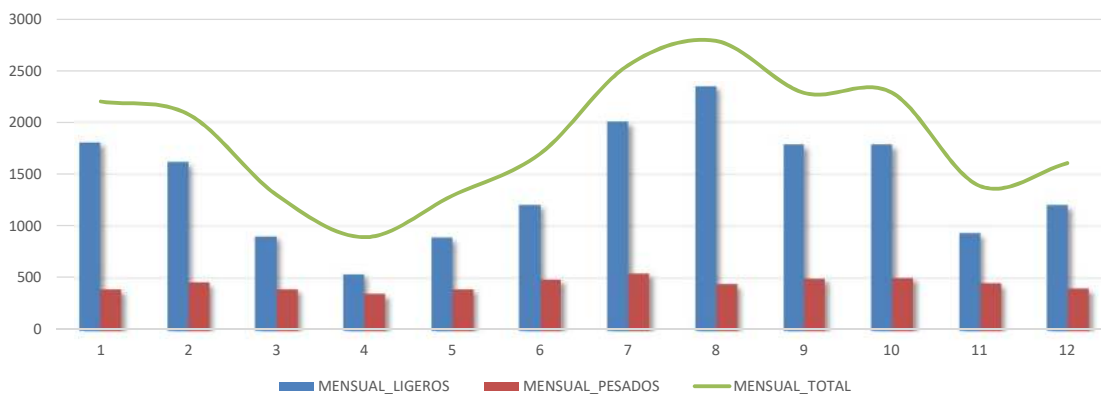

Estación Nº 241

TIPO DE ESTACION PERMANENTE

Carretera RM-15  
Ubicación P.K.6+100  
Inicio P.K.0+000  
Fin P.K.17+500  
Calzada Autovía

FICHA 2021  
IMD Ligeros Pesados %Pes.  
15.490 13.793 1.697 10,96%



Evolución IMD		
Año	IMD	%Pesados
2015	15.474	8,76%
2016	16.188	8,85%
2017	17.371	9,15%
2018	17.902	9,03%
2019	18.428	9,22%
2020	13.548	11,89%
2021	15.490	10,96%

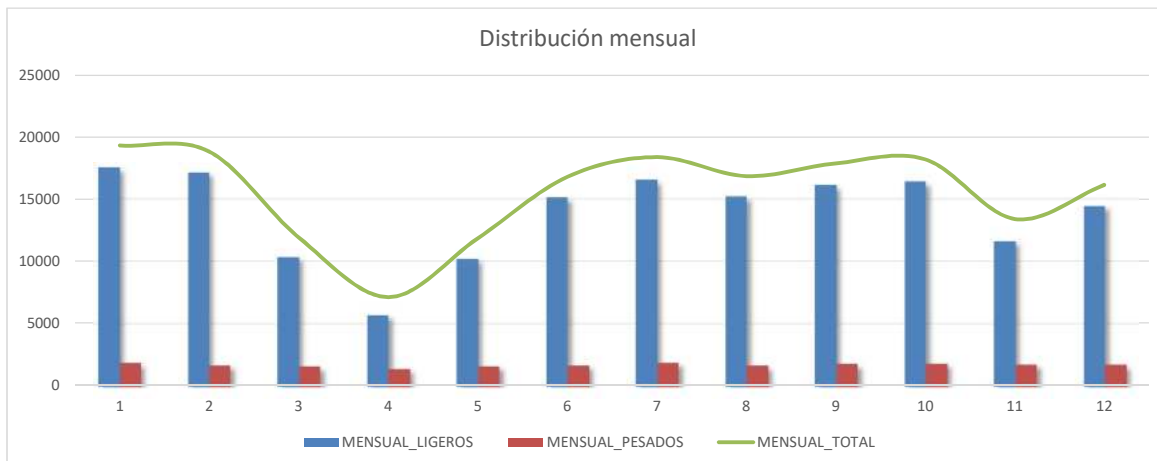
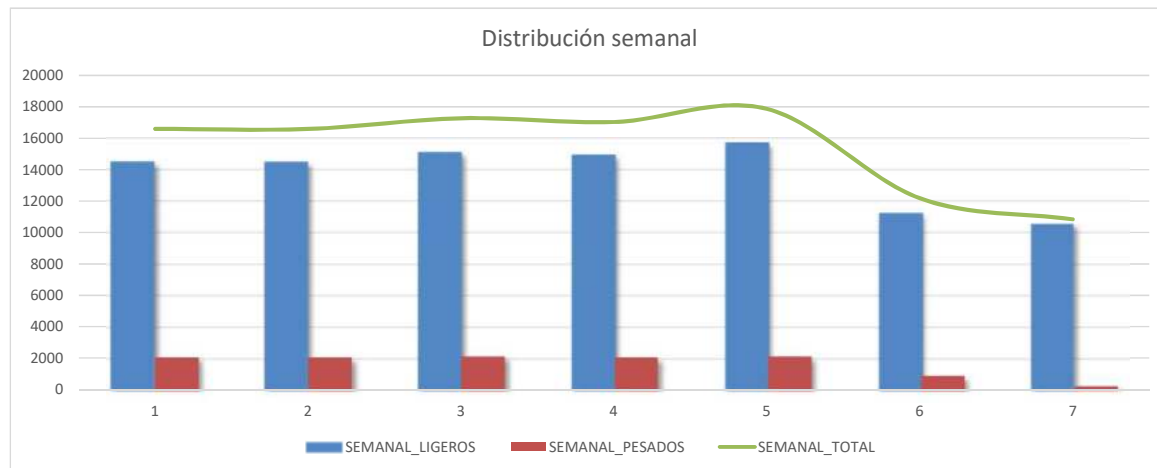
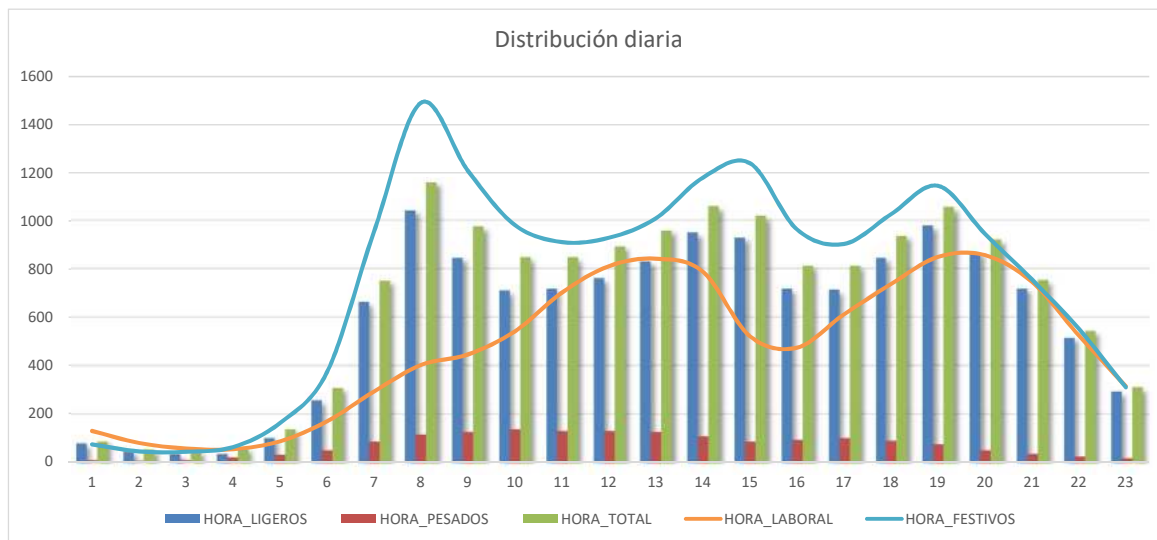

Estación N° 317

TIPO DE ESTACION PERMANENTE

Carretera RM-711  
Ubicación P.K.32+600  
Inicio P.K.23+900  
Fin P.K.35+000  
Calzada Convencional

FICHA		2021	
IMD	Ligeros	Pesados	%Pes.
2.327	1.955	372	15,99%

Evolución IMD		
Año	IMD	%Pesados
2015	2.504	14,83%
2016	2.565	14,69%
2017	2.673	14,55%
2018	2.664	14,57%
2019	2.660	14,47%
2020	1.969	16,51%
2021	2.327	15,99%



Distribución diaria

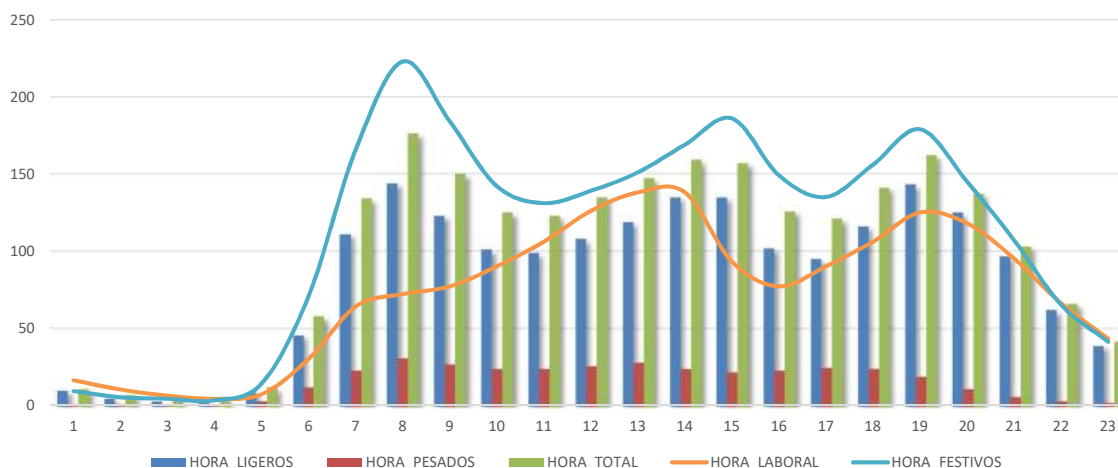

Distribución semanal

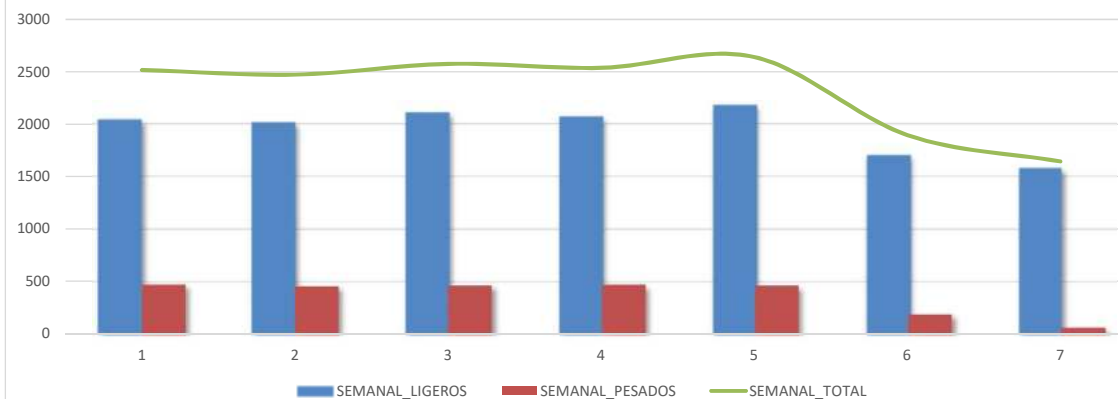

Distribución mensual

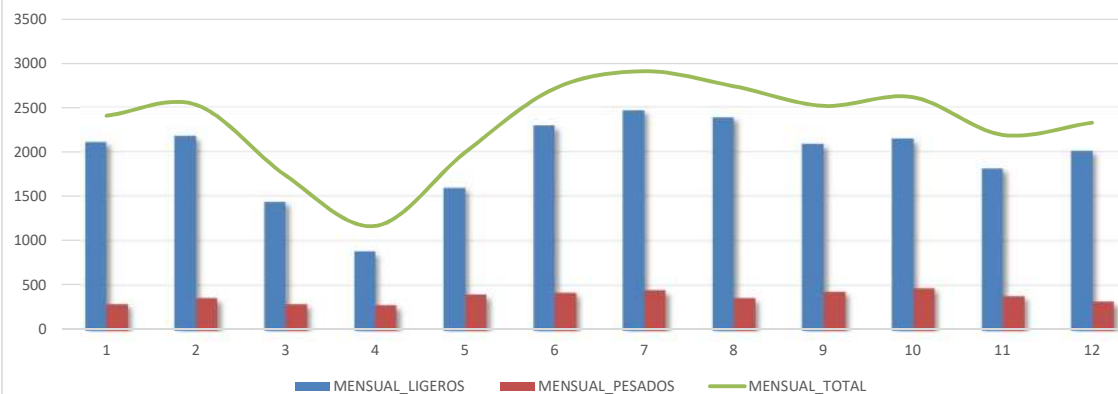

Estación N° 416

TIPO DE ESTACION PERMANENTE

Carretera RM-11  
Ubicación P.K.24+400  
Inicio P.K.21+500  
Fin P.K.32+400  
Calzada Conv. Desdoblada

FICHA 2021  
IMD 8.204 Ligeros 7.589 Pesados 615 %Pes. 7,50%



Evolución IMD		
Año	IMD	%Pesados
2015	9.131	7,40%
2016	9.428	6,65%
2017	9.738	6,62%
2018	9.852	6,78%
2019	9.847	6,79%
2020	6.024	9,93%
2021	8.204	7,50%

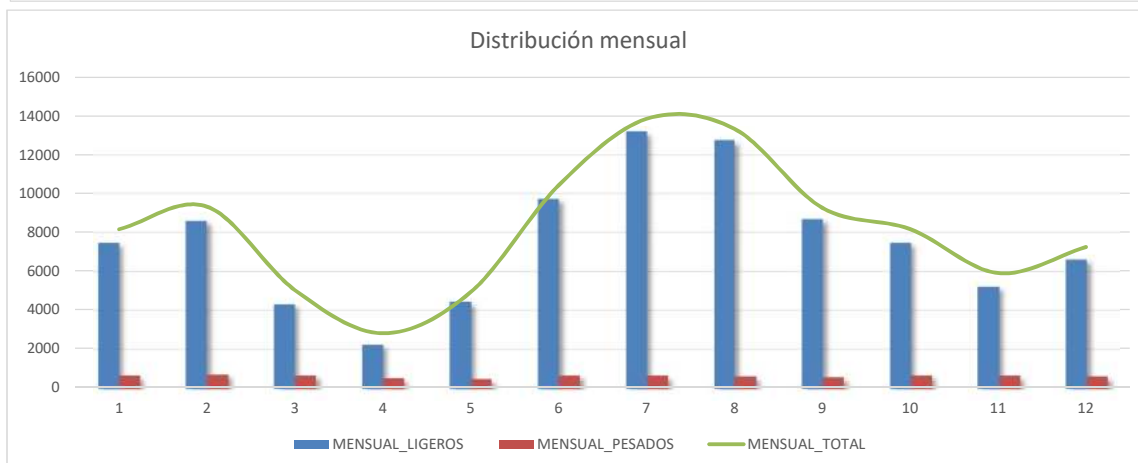
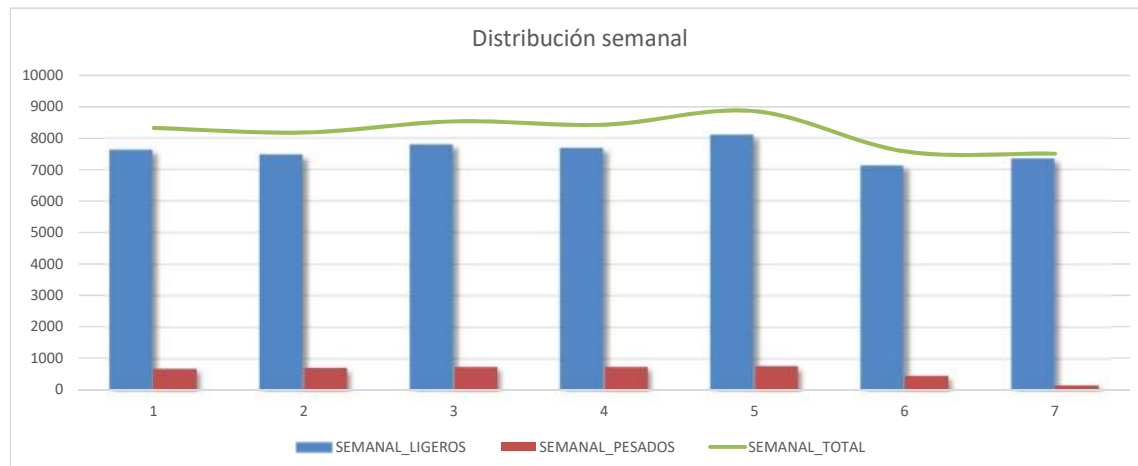
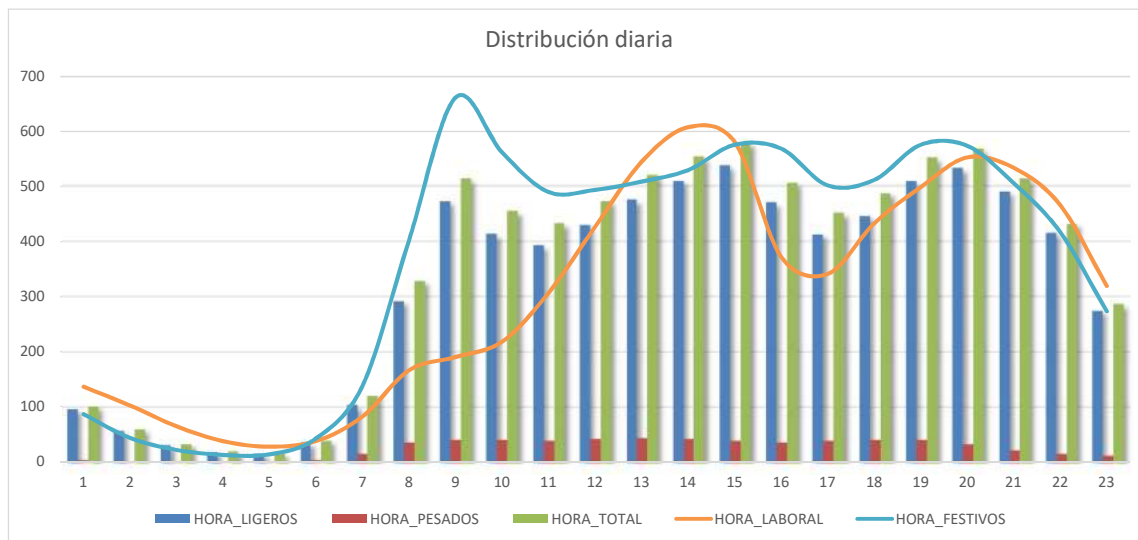

Estación Nº 434

TIPO DE ESTACION PERMANENTE

Carretera RM-3  
Ubicación P.K.21+100  
Inicio P.K.20+700  
Fin P.K.23+000  
Calzada Autovía

FICHA	2021		
IMD	Ligeros	Pesados	%Pes.
11.448	10.457	991	8,66%

Evolución IMD		
Año	IMD	%Pesados
2015	12.216	7,76%
2016	13.059	6,59%
2017	12.995	7,04%
2018	14.772	7,07%
2019	14.260	7,41%
2020	8.972	10,27%
2021	11.448	8,66%



Distribución diaria

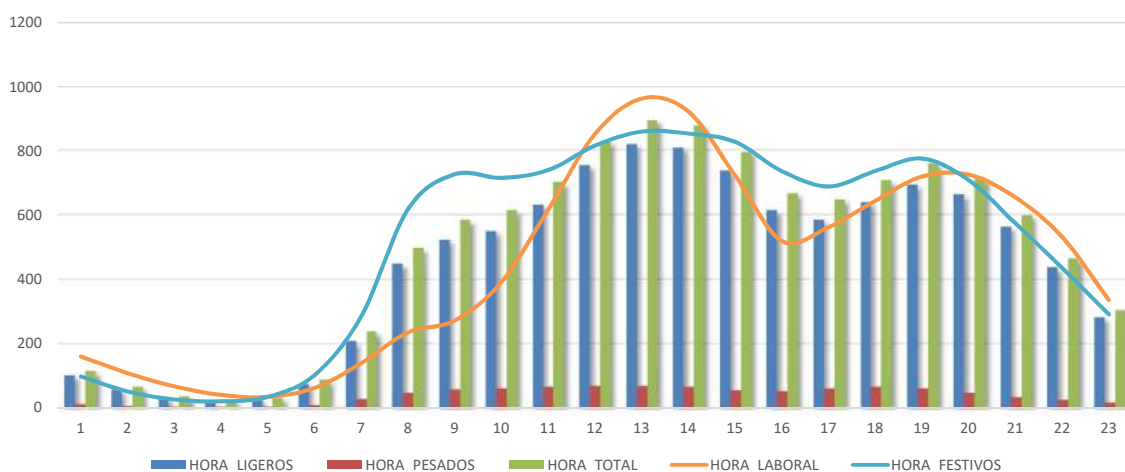

Distribución semanal

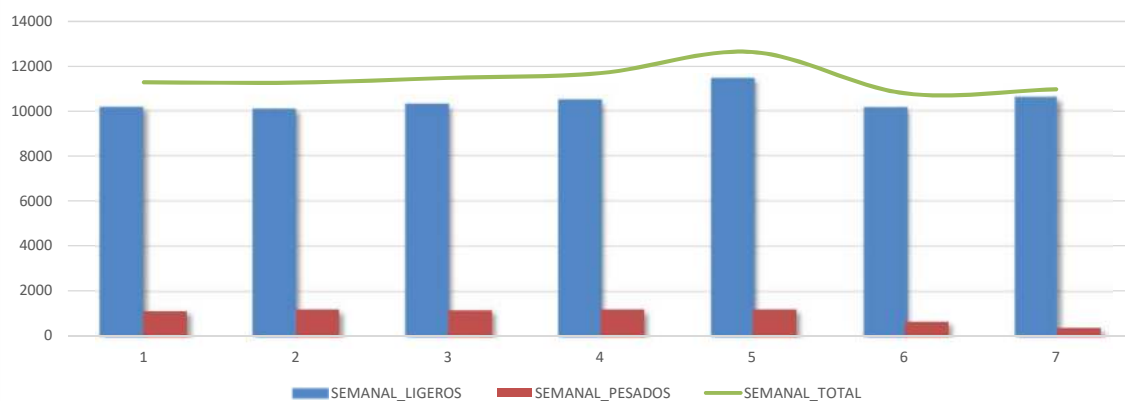

Distribución mensual

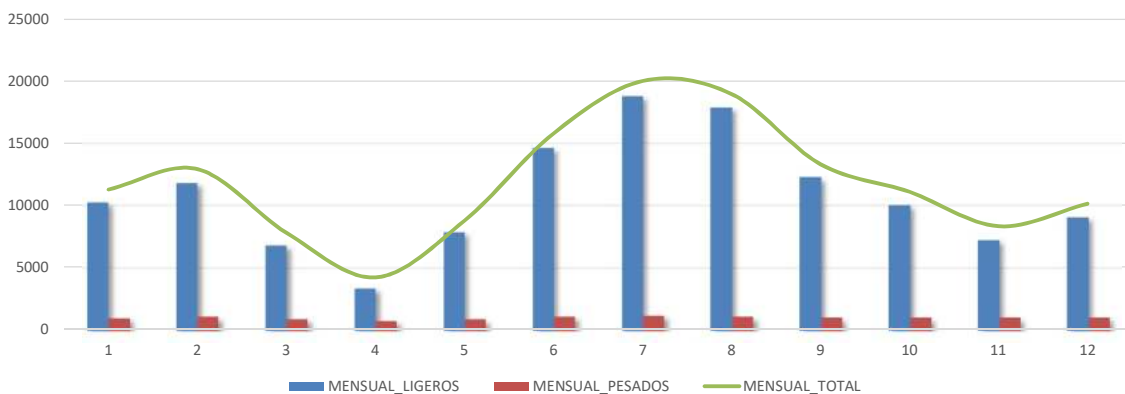

Estación N° 438

TIPO DE ESTACION PERMANENTE

Carretera RM-D4  
Ubicación P.K.2+950  
Inicio P.K.0+000  
Fin P.K.10+000  
Calzada Convencional

FICHA 2021  
IMD 1.878 Ligeros 1.779 Pesados 99 %Pes. 5,27%

Evolución IMD		
Año	IMD	%Pesados
2015	1.783	5,80%
2016	1.837	5,22%
2017	1.910	5,07%
2018	1.916	5,22%
2019	1.923	5,20%
2020	1.599	6,32%
2021	1.878	5,27%

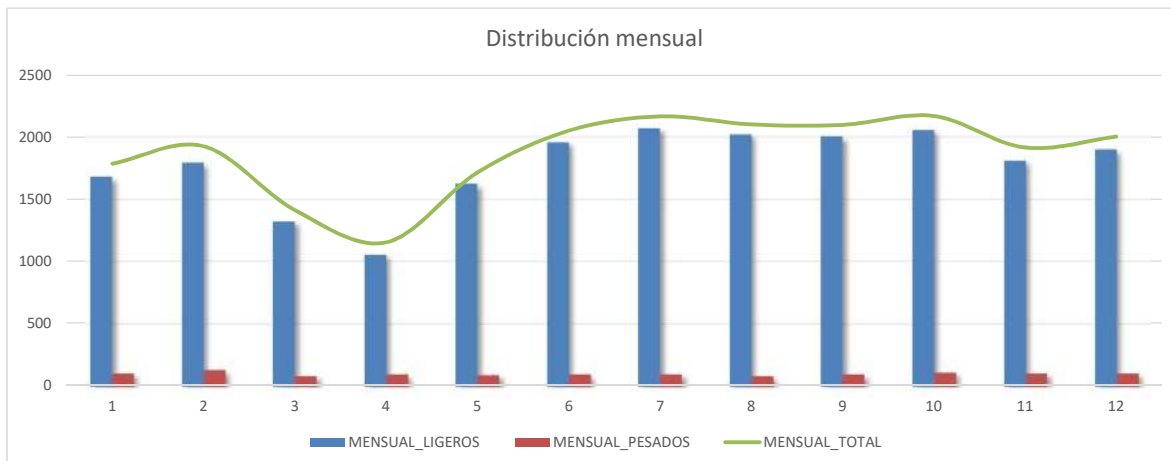
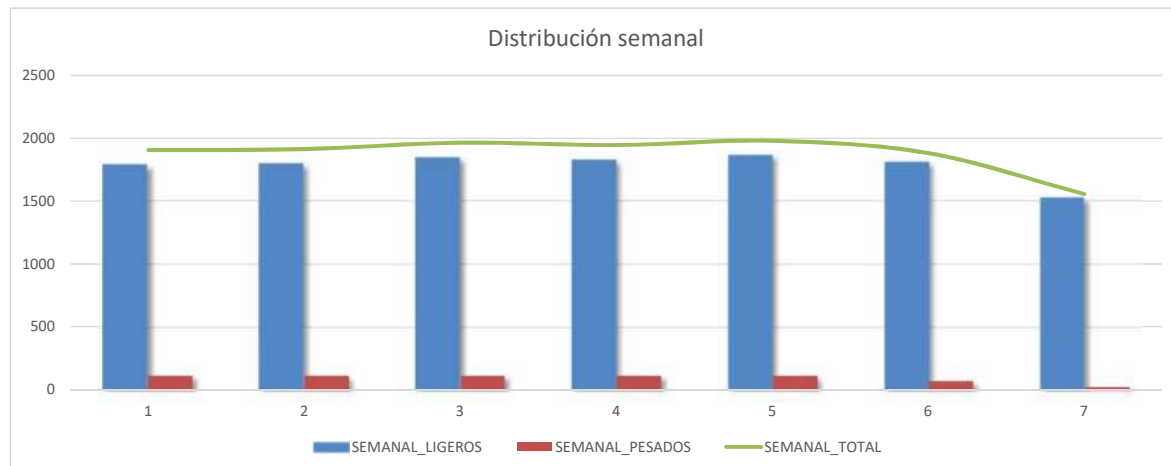
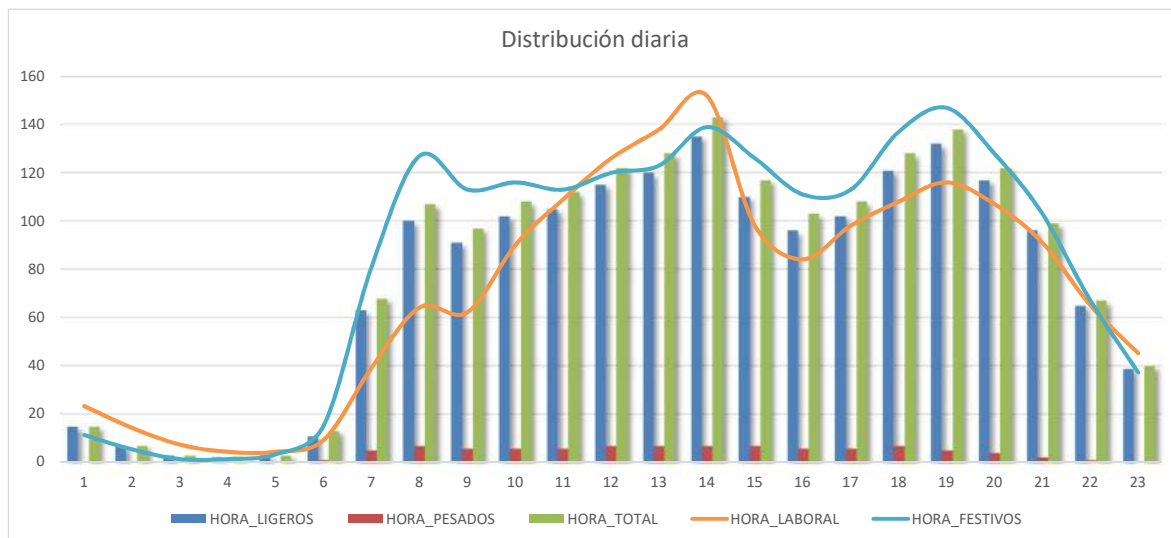





Estación N° 517

TIPO DE ESTACION PERMANENTE

Carretera RM-2  
Ubicación P.K.2+650  
Inicio P.K.2+700  
Fin P.K.7+600  
Calzada Autovía

FICHA	2021			
IMD	Ligeros	Pesados	%Pes.	
13.528	11.305	2.223	16,43%	

Evolución IMD		
Año	IMD	%Pesados
2015	12.377	15,37%
2016	13.572	14,96%
2017	14.762	14,62%
2018	14.952	14,70%
2019	14.952	14,92%
2020	10.905	20,50%
2021	13.528	16,43%

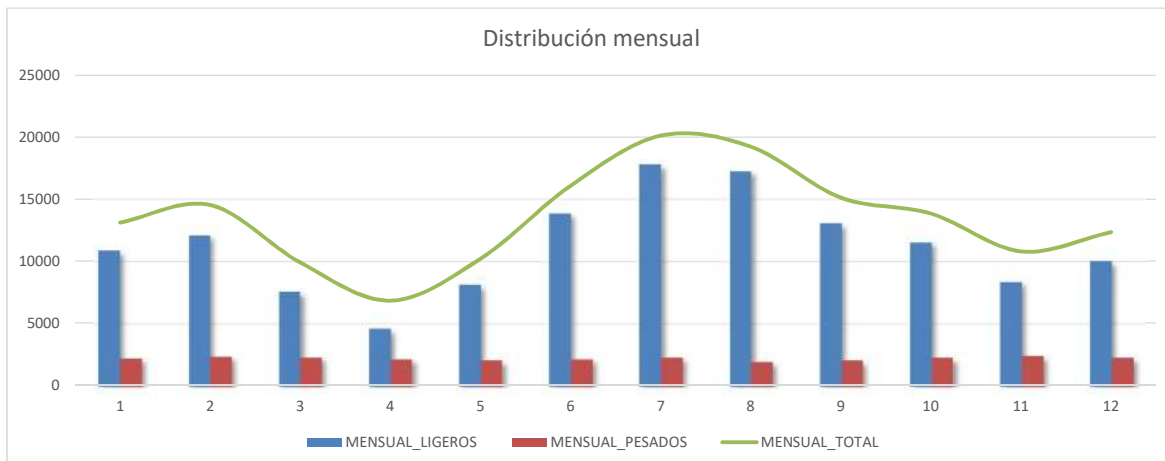
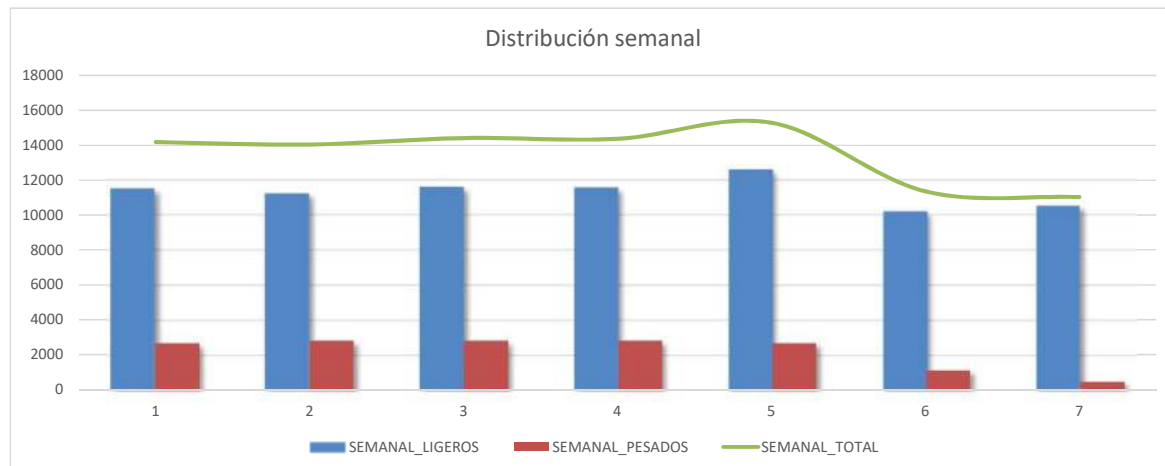
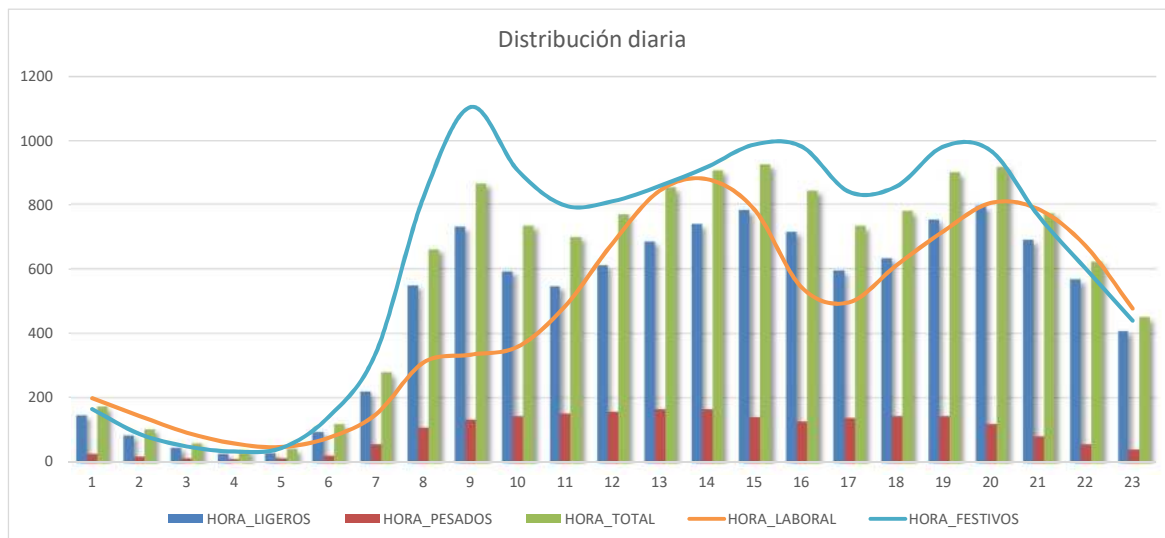

Estación Nº 608

TIPO DE ESTACION PERMANENTE

Carretera RM-303

Ubicación P.K.4+100

Inicio P.K.2+300

Fin P.K.4+900

Calzada Convencional

FICHA 2021

IMD	Ligeros	Pesados	%Pes.
9.037	7.849	1.188	13,15%

Evolución IMD

Año	IMD	%Pesados
2015	9.083	11,09%
2016	9.791	12,18%
2017	11.109	11,60%
2018	10.210	12,50%
2019	1.170	123,59%
2020	8.546	14,04%
2021	9.037	13,15%



Distribución diaria

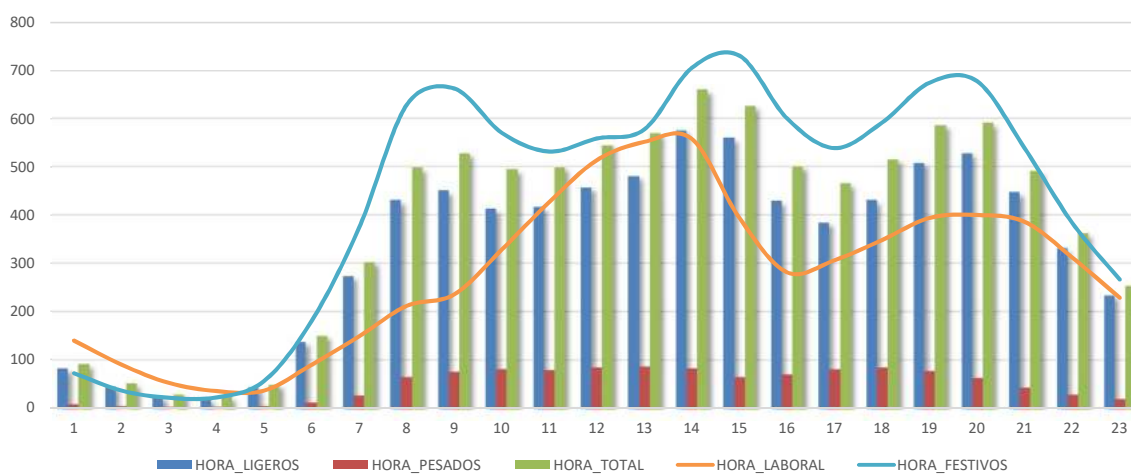

Distribución semanal

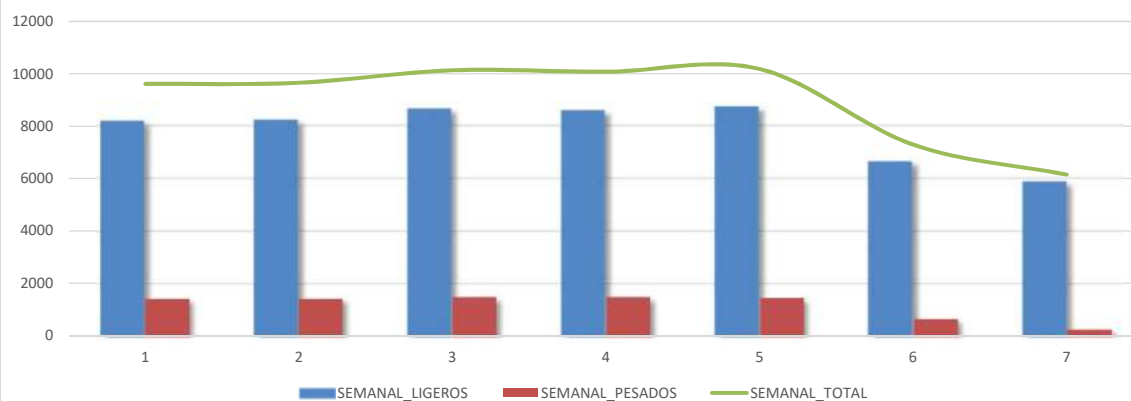

Distribución mensual

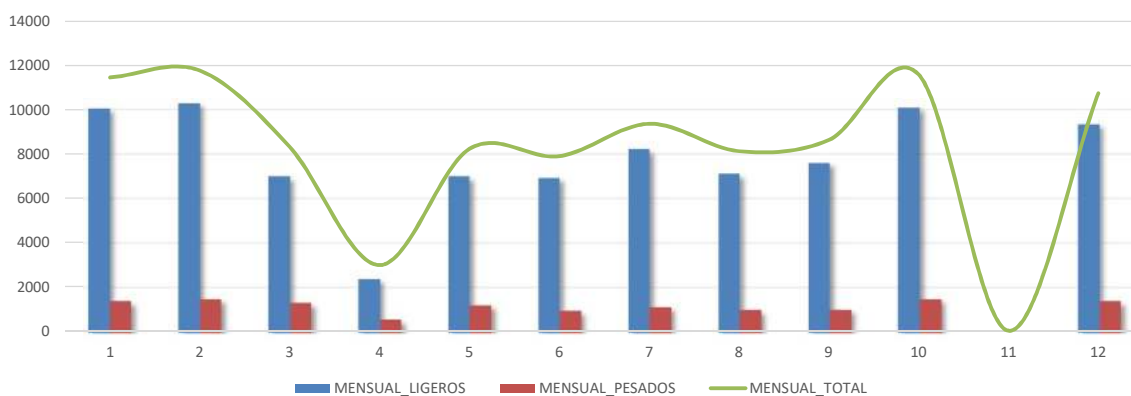

Estación Nº 618

TIPO DE ESTACION PERMANENTE

Carretera RM-12  
Ubicación P.K.2+000  
Inicio P.K.0+000  
Fin P.K.6+300  
Calzada Conv. Desdoblada

FICHA	2021		
IMD	Ligeros	Pesados	%Pes.
27.313	26.473	840	3,08%

Evolución IMD		
Año	IMD	%Pesados
2015	27.330	3,37%
2016	27.946	3,62%
2017	29.153	3,28%
2018	29.006	3,40%
2019	29.448	3,45%
2020	16.111	4,08%
2021	27.313	3,08%



Distribución diaria

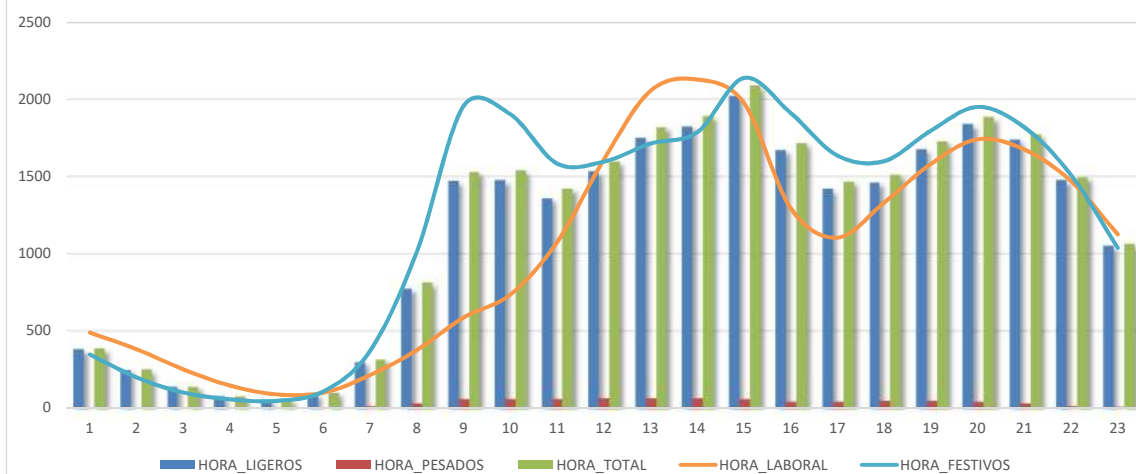

Distribución semanal

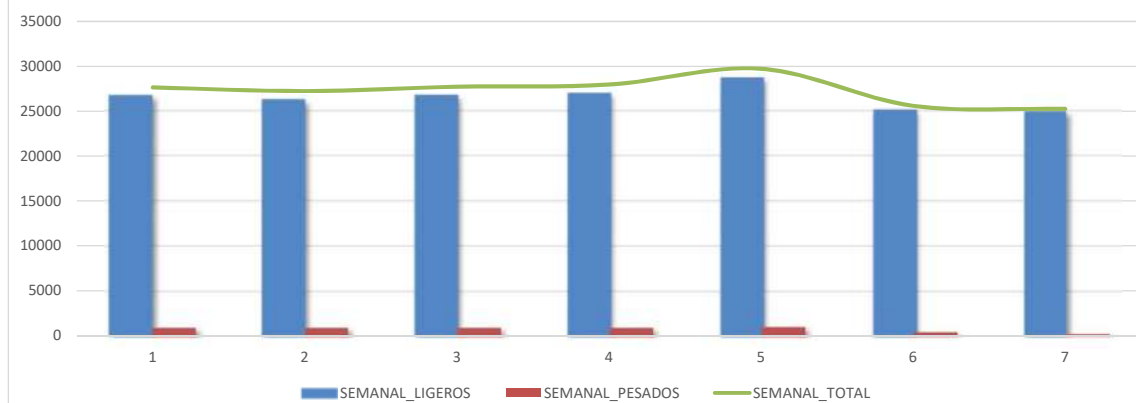

Distribución mensual

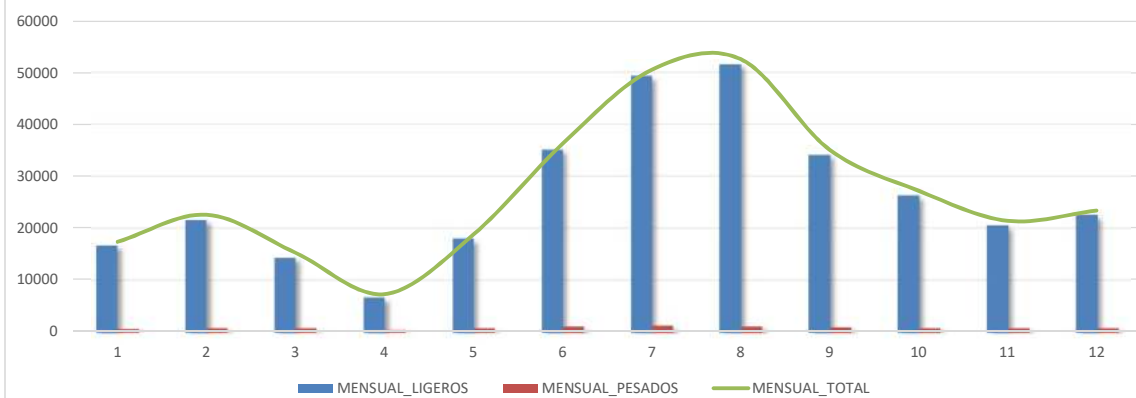

Estación N° 626

TIPO DE ESTACION PERMANENTE

Carretera RM-19  
Ubicación P.K.18+500  
Inicio P.K.16+000  
Fin P.K.25+500  
Calzada Conv. Desdoblada

FICHA	2021			
IMD	Ligeros	Pesados	%Pes.	
23.120	20.499	2.621	11,34%	

Evolución IMD		
Año	IMD	%Pesados
2015	19.099	4,83%
2016	20.592	5,83%
2017	28.109	7,53%
2018	24.529	9,23%
2019	27.907	10,91%
2020	17.247	13,33%
2021	23.120	11,34%



Distribución diaria

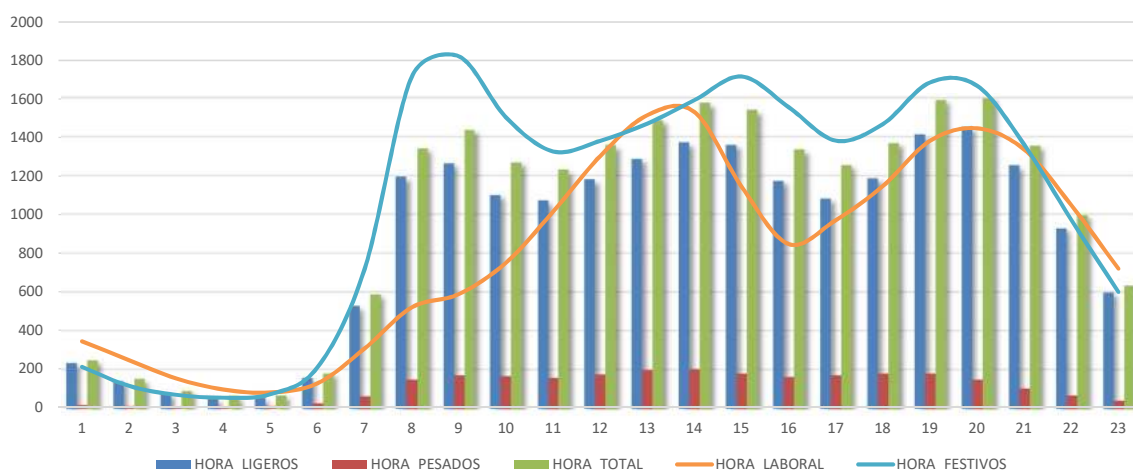

Distribución semanal

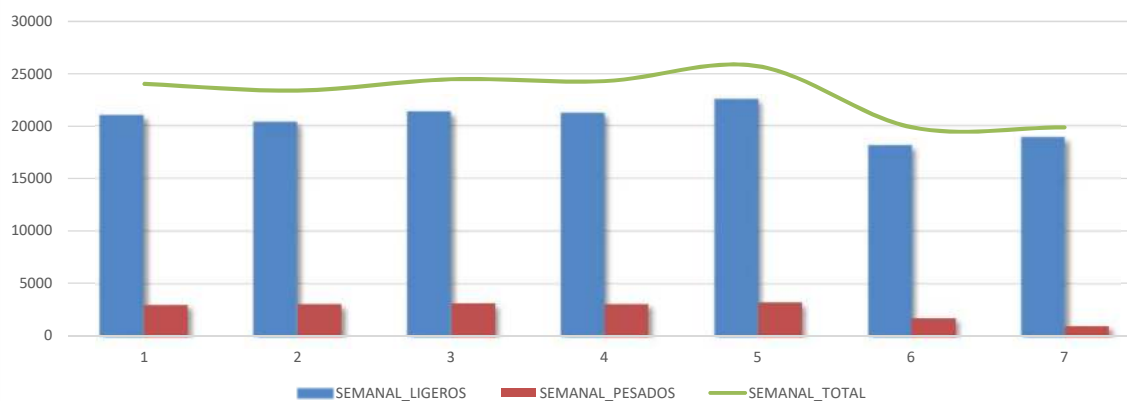

Distribución mensual

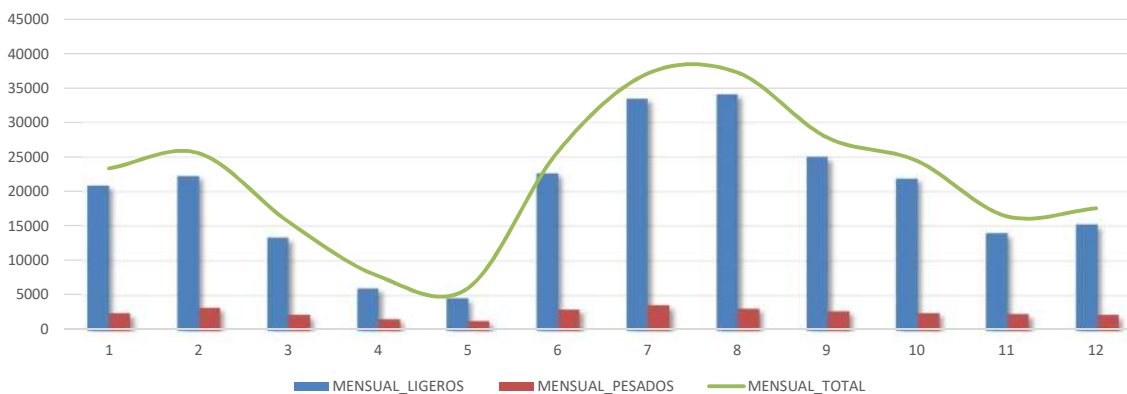

Estación N° 677

TIPO DE ESTACION PERMANENTE

Carretera RM-1  
Ubicación P.K.2+480  
Inicio P.K.1+400  
Fin P.K.3+890  
Calzada Autovía

FICHA 2021  
IMD 8.168 Ligeros 7.578 Pesados 590 %Pes. 7,22%

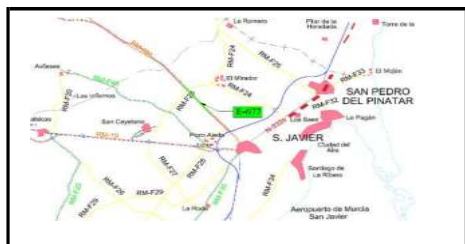

Evolución IMD		
Año	IMD	%Pesados
2015	8.151	6,52%
2016	8.785	6,44%
2017	9.106	6,72%
2018	9.777	6,33%
2019	10.011	6,04%
2020	6.682	8,64%
2021	8.168	7,22%

Distribución diaria

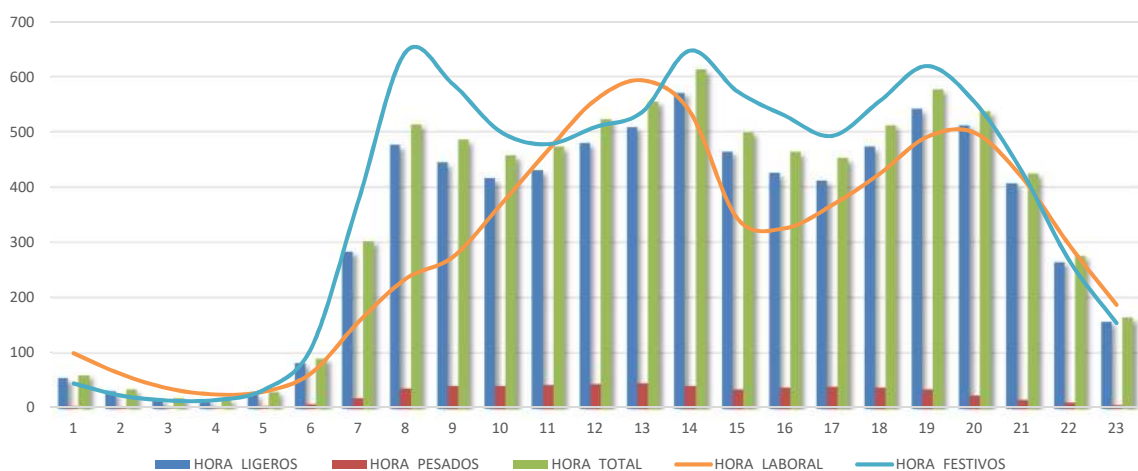

Distribución semanal



Distribución mensual

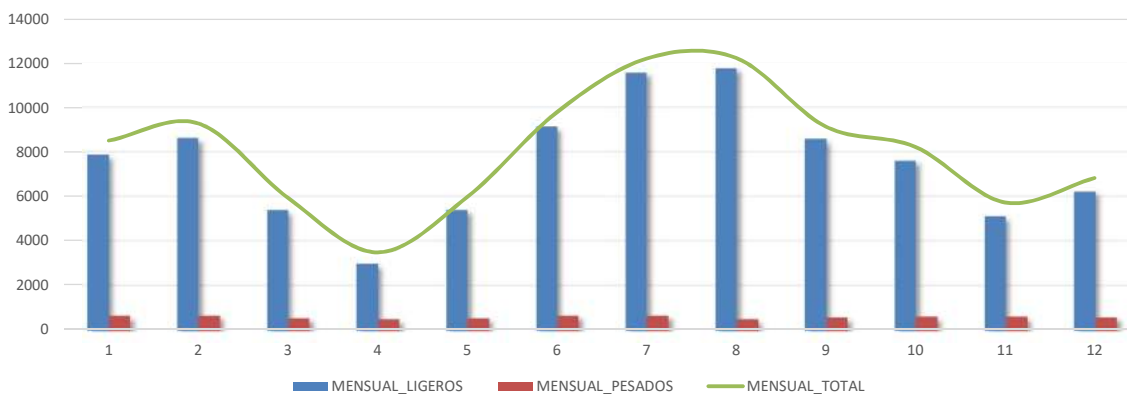

Estación N° 682

TIPO DE ESTACION PERMANENTE

Carretera RM-F36  
Ubicación P.K.11+500  
Inicio P.K.10+600  
Fin P.K.13+600  
Calzada Conv. Desdoblada

FICHA	2021		
IMD	Ligeros	Pesados	%Pes.
17.907	15.558	2.349	13,12%

Evolución IMD		
Año	IMD	%Pesados
2015	17.034	13,81%
2016	18.055	13,85%
2017	18.517	13,54%
2018	18.675	13,10%
2019	18.517	14,29%
2020	11.823	12,66%
2021	17.907	13,12%



Distribución diaria

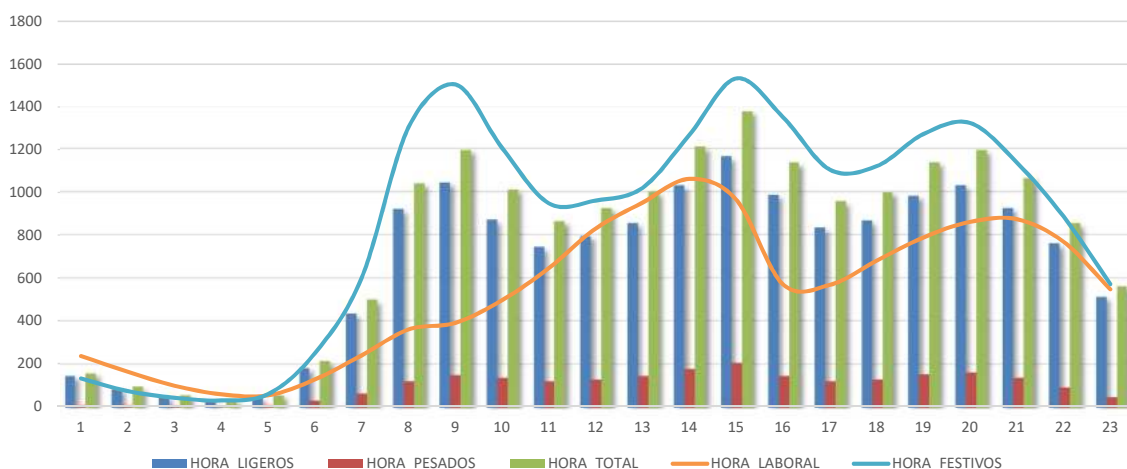

Distribución semanal

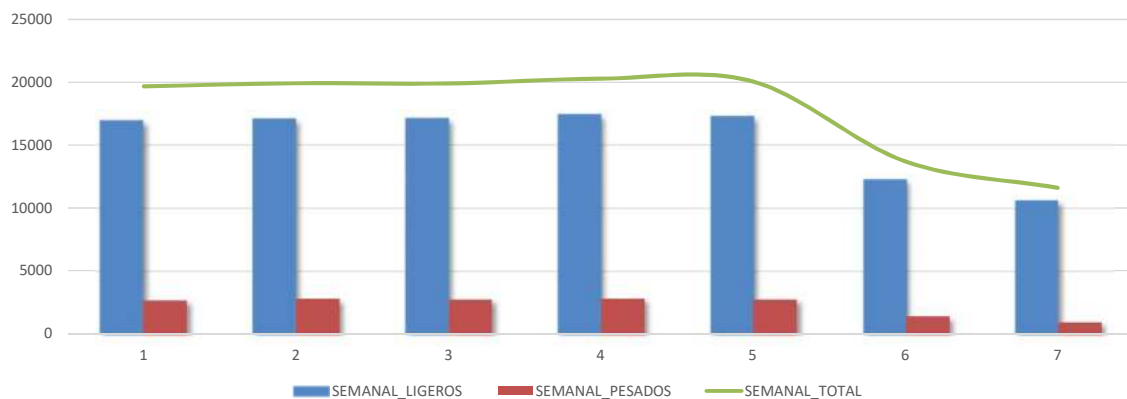

Distribución mensual

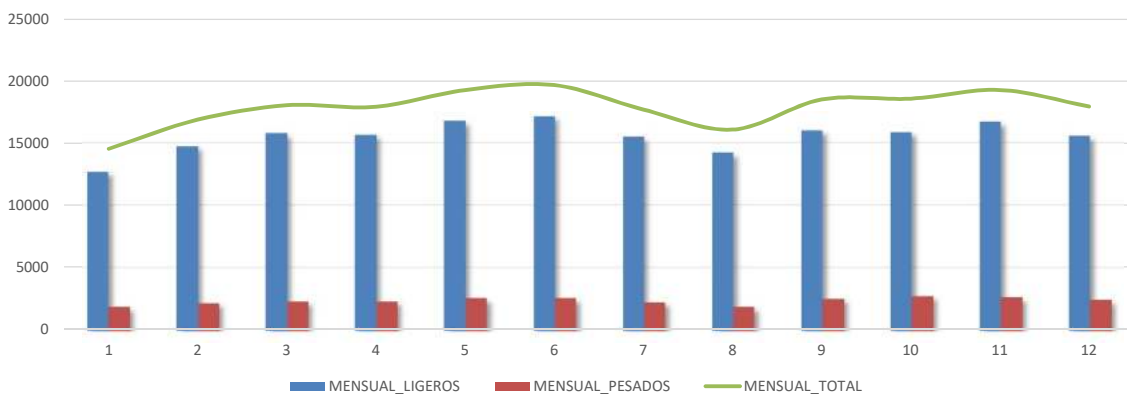



**Región de Murcia**  
Consejería de Fomento  
E Infraestructuras  
Dirección General de Carreteras

SERVICIO DE EXPLOTACION Y SEGURIDAD VIAL

Plaza de Santoña, 6  
300071 – Murcia.

[www.carm.es/cpt/](http://www.carm.es/cpt/)

## ***ANEXO IV: EVOLUCIÓN DE TRÁFICO***





**Región de Murcia**

Consejería de Fomento

E Infraestructuras

Dirección General de Carreteras

SERVICIO DE EXPLOTACION Y SEGURIDAD VIAL

Plaza de Santoña, 6  
300071 – Murcia.

[www.carm.es/cpt/](http://www.carm.es/cpt/)

***Evolución Tráfico 2015-2021***

1	2	3	4	5	6	7	8	9	10	11	12	13	14	15	16	17	18	19	20	21	22	23	24	25	26	27	28	29	30	31	32	33	34	35	36	37	38	39	40	41	42	43	44	45	46	47	48	49	50	51	52	53	54	55	56	57	58	59	60	61	62	63	64	65	66	67	68	69	70	71	72	73	74	75	76	77	78	79	80	81	82	83	84	85	86	87	88	89	90	91	92	93	94	95	96	97	98	99	100	101	102	103	104	105	106	107	108	109	110	111	112	113	114	115	116	117	118	119	120	121	122	123	124	125	126	127	128	129	130	131	132	133	134	135	136	137	138	139	140	141	142	143	144	145	146	147	148	149	150	151	152	153	154	155	156	157	158	159	160	161	162	163	164	165	166	167	168	169	170	171	172	173	174	175	176	177	178	179	180	181	182	183	184	185	186	187	188	189	190	191	192	193	194	195	196	197	198	199	200	201	202	203	204	205	206	207	208	209	210	211	212	213	214	215	216	217	218	219	220	221	222	223	224	225	226	227	228	229	230	231	232	233	234	235	236	237	238	239	240	241	242	243	244	245	246	247	248	249	250	251	252	253	254	255	256	257	258	259	260	261	262	263	264	265	266	267	268	269	270	271	272	273	274	275	276	277	278	279	280	281	282	283	284	285	286	287	288	289	290	291	292	293	294	295	296	297	298	299	300	301	302	303	304	305	306	307	308	309	310	311	312	313	314	315	316	317	318	319	320	321	322	323	324	325	326	327	328	329	330	331	332	333	334	335	336	337	338	339	340	341	342	343	344	345	346	347	348	349	350	351	352	353	354	355	356	357	358	359	360	361	362	363	364	365	366	367	368	369	370	371	372	373	374	375	376	377	378	379	380	381	382	383	384	385	386	387	388	389	390	391	392	393	394	395	396	397	398	399	400	401	402	403	404	405	406	407	408	409	410	411	412	413	414	415	416	417	418	419	420	421	422	423	424	425	426	427	428	429	430	431	432	433	434	435	436	437	438	439	440	441	442	443	444	445	446	447	448	449	450	451	452	453	454	455	456	457	458	459	460	461	462	463	464	465	466	467	468	469	470	471	472	473	474	475	476	477	478	479	480	481	482	483	484	485	486	487	488	489	490	491	492	493	494	495	496	497	498	499	500	501	502	503	504	505	506	507	508	509	510	511	512	513	514	515	516	517	518	519	520	521	522	523	524	525	526	527	528	529	530	531	532	533	534	535	536	537	538	539	540	541	542	543	544	545	546	547	548	549	550	551	552	553	554	555	556	557	558	559	560	561	562	563	564	565	566	567	568	569	570	571	572	573	574	575	576	577	578	579	580	581	582	583	584	585	586	587	588	589	590	591	592	593	594	595	596	597	598	599	600	601	602	603	604	605	606	607	608	609	610	611	612	613	614	615	616	617	618	619	620	621	622	623	624	625	626	627	628	629	630	631	632	633	634	635	636	637	638	639	640	641	642	643	644	645	646	647	648	649	650	651	652	653	654	655	656	657	658	659	660	661	662	663	664	665	666	667	668	669	670	671	672	673	674	675	676	677	678	679	680	681	682	683	684	685	686	687	688	689	690	691	692	693	694	695	696	697	698	699	700	701	702	703	704	705	706	707	708	709	710	711	712	713	714	715	716	717	718	719	720	721	722	723	724	725	726	727	728	729	730	731	732	733	734	735	736	737	738	739	740	741	742	743	744	745	746	747	748	749	750	751	752	753	754	755	756	757	758	759	760	761	762	763	764	765	766	767	768	769	770	771	772	773	774	775	776	777	778	779	780	781	782	783	784	785	786	787	788	789	790	791	792	793	794	795	796	797	798	799	800	801	802	803	804	805	806	807	808	809	810	811	812	813	814	815	816	817	818	819	820	821	822	823	824	825	826	827	828	829	830	831	832	833	834	835	836	837	838	839	840	841	842	843	844	845	846	847	848	849	850	851	852	853	854	855	856	857	858	859	860	861	862	863	864	865	866	867	868	869	870	871	872	873	874	875	876	877	878	879	880	881	882	883	884	885	886	887	888	889	890	891	892	893	894	895	896	897	898	899	900	901	902	903	904	905	906	907	908	909	910	911	912	913	914	915	916	917	918	919	920	921	922	923	924	925	926	927	928	929	930	931	932	933	934	935	936	937	938	939	940	941	942	943	944	945	946	947	948	949	950	951	952	953	954	955	956	957	958	959	960	961	962	963	964	965	966	967	968	969	970	971	972	973	974	975	976	977	978	979	980	981	982	983	984	985	986	987	988	989	990	991	992	993	994	995	996	997	998	999	1000
---	---	---	---	---	---	---	---	---	----	----	----	----	----	----	----	----	----	----	----	----	----	----	----	----	----	----	----	----	----	----	----	----	----	----	----	----	----	----	----	----	----	----	----	----	----	----	----	----	----	----	----	----	----	----	----	----	----	----	----	----	----	----	----	----	----	----	----	----	----	----	----	----	----	----	----	----	----	----	----	----	----	----	----	----	----	----	----	----	----	----	----	----	----	----	----	----	----	----	-----	-----	-----	-----	-----	-----	-----	-----	-----	-----	-----	-----	-----	-----	-----	-----	-----	-----	-----	-----	-----	-----	-----	-----	-----	-----	-----	-----	-----	-----	-----	-----	-----	-----	-----	-----	-----	-----	-----	-----	-----	-----	-----	-----	-----	-----	-----	-----	-----	-----	-----	-----	-----	-----	-----	-----	-----	-----	-----	-----	-----	-----	-----	-----	-----	-----	-----	-----	-----	-----	-----	-----	-----	-----	-----	-----	-----	-----	-----	-----	-----	-----	-----	-----	-----	-----	-----	-----	-----	-----	-----	-----	-----	-----	-----	-----	-----	-----	-----	-----	-----	-----	-----	-----	-----	-----	-----	-----	-----	-----	-----	-----	-----	-----	-----	-----	-----	-----	-----	-----	-----	-----	-----	-----	-----	-----	-----	-----	-----	-----	-----	-----	-----	-----	-----	-----	-----	-----	-----	-----	-----	-----	-----	-----	-----	-----	-----	-----	-----	-----	-----	-----	-----	-----	-----	-----	-----	-----	-----	-----	-----	-----	-----	-----	-----	-----	-----	-----	-----	-----	-----	-----	-----	-----	-----	-----	-----	-----	-----	-----	-----	-----	-----	-----	-----	-----	-----	-----	-----	-----	-----	-----	-----	-----	-----	-----	-----	-----	-----	-----	-----	-----	-----	-----	-----	-----	-----	-----	-----	-----	-----	-----	-----	-----	-----	-----	-----	-----	-----	-----	-----	-----	-----	-----	-----	-----	-----	-----	-----	-----	-----	-----	-----	-----	-----	-----	-----	-----	-----	-----	-----	-----	-----	-----	-----	-----	-----	-----	-----	-----	-----	-----	-----	-----	-----	-----	-----	-----	-----	-----	-----	-----	-----	-----	-----	-----	-----	-----	-----	-----	-----	-----	-----	-----	-----	-----	-----	-----	-----	-----	-----	-----	-----	-----	-----	-----	-----	-----	-----	-----	-----	-----	-----	-----	-----	-----	-----	-----	-----	-----	-----	-----	-----	-----	-----	-----	-----	-----	-----	-----	-----	-----	-----	-----	-----	-----	-----	-----	-----	-----	-----	-----	-----	-----	-----	-----	-----	-----	-----	-----	-----	-----	-----	-----	-----	-----	-----	-----	-----	-----	-----	-----	-----	-----	-----	-----	-----	-----	-----	-----	-----	-----	-----	-----	-----	-----	-----	-----	-----	-----	-----	-----	-----	-----	-----	-----	-----	-----	-----	-----	-----	-----	-----	-----	-----	-----	-----	-----	-----	-----	-----	-----	-----	-----	-----	-----	-----	-----	-----	-----	-----	-----	-----	-----	-----	-----	-----	-----	-----	-----	-----	-----	-----	-----	-----	-----	-----	-----	-----	-----	-----	-----	-----	-----	-----	-----	-----	-----	-----	-----	-----	-----	-----	-----	-----	-----	-----	-----	-----	-----	-----	-----	-----	-----	-----	-----	-----	-----	-----	-----	-----	-----	-----	-----	-----	-----	-----	-----	-----	-----	-----	-----	-----	-----	-----	-----	-----	-----	-----	-----	-----	-----	-----	-----	-----	-----	-----	-----	-----	-----	-----	-----	-----	-----	-----	-----	-----	-----	-----	-----	-----	-----	-----	-----	-----	-----	-----	-----	-----	-----	-----	-----	-----	-----	-----	-----	-----	-----	-----	-----	-----	-----	-----	-----	-----	-----	-----	-----	-----	-----	-----	-----	-----	-----	-----	-----	-----	-----	-----	-----	-----	-----	-----	-----	-----	-----	-----	-----	-----	-----	-----	-----	-----	-----	-----	-----	-----	-----	-----	-----	-----	-----	-----	-----	-----	-----	-----	-----	-----	-----	-----	-----	-----	-----	-----	-----	-----	-----	-----	-----	-----	-----	-----	-----	-----	-----	-----	-----	-----	-----	-----	-----	-----	-----	-----	-----	-----	-----	-----	-----	-----	-----	-----	-----	-----	-----	-----	-----	-----	-----	-----	-----	-----	-----	-----	-----	-----	-----	-----	-----	-----	-----	-----	-----	-----	-----	-----	-----	-----	-----	-----	-----	-----	-----	-----	-----	-----	-----	-----	-----	-----	-----	-----	-----	-----	-----	-----	-----	-----	-----	-----	-----	-----	-----	-----	-----	-----	-----	-----	-----	-----	-----	-----	-----	-----	-----	-----	-----	-----	-----	-----	-----	-----	-----	-----	-----	-----	-----	-----	-----	-----	-----	-----	-----	-----	-----	-----	-----	-----	-----	-----	-----	-----	-----	-----	-----	-----	-----	-----	-----	-----	-----	-----	-----	-----	-----	-----	-----	-----	-----	-----	-----	-----	-----	-----	-----	-----	-----	-----	-----	-----	-----	-----	-----	-----	-----	-----	-----	-----	-----	-----	-----	-----	-----	-----	-----	-----	-----	-----	-----	-----	-----	-----	-----	-----	-----	-----	-----	-----	-----	-----	-----	-----	-----	-----	-----	-----	-----	-----	-----	-----	-----	-----	-----	-----	-----	-----	-----	-----	-----	-----	-----	-----	-----	-----	-----	-----	-----	-----	-----	-----	-----	-----	-----	-----	-----	-----	-----	-----	-----	-----	-----	-----	-----	-----	-----	-----	-----	-----	-----	-----	-----	-----	-----	-----	-----	-----	-----	-----	-----	-----	-----	-----	-----	-----	-----	-----	-----	-----	-----	-----	-----	-----	-----	-----	-----	-----	-----	-----	-----	-----	-----	-----	-----	-----	-----	-----	-----	-----	-----	-----	-----	-----	-----	-----	-----	-----	-----	-----	-----	-----	-----	-----	-----	-----	-----	-----	-----	-----	-----	-----	-----	-----	-----	-----	-----	-----	-----	-----	-----	-----	-----	-----	-----	-----	-----	-----	-----	-----	-----	-----	-----	-----	-----	-----	-----	-----	-----	-----	-----	-----	-----	-----	-----	-----	-----	-----	-----	-----	-----	-----	-----	-----	-----	-----	-----	-----	-----	-----	-----	-----	-----	-----	-----	-----	-----	-----	-----	-----	-----	------