

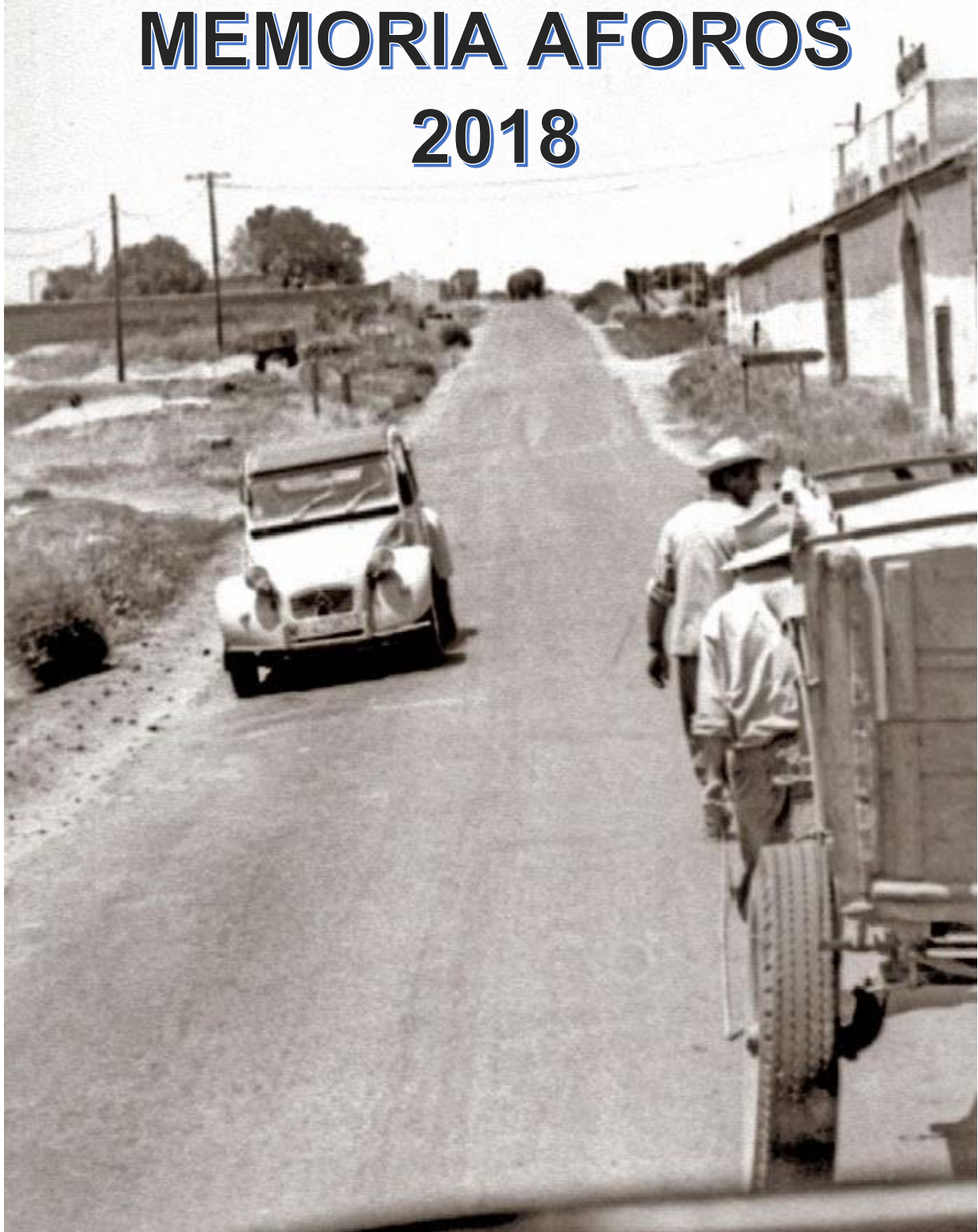

Región de Murcia
Consejería de Fomento e Infraestructuras

Dirección General de Carreteras

MEMORIA AFOROS 2018





INDICE

1.- OBJETIVO.....	3
2.- METODOLOGÍA.....	3
2.1. Expansión de muestras. Definición y asignación de afinidades. Coeficientes de afinidad.....	3
2.2. Cálculo de la Intensidad Media Diaria (IMD).....	4
3.- LA RED DE ESTACIONES DE AFOROS DE LA REGION DE MURCIA.....	4
4.- RESULTADOS CAMPAÑA 201 6	6
4.1. IMDs, intensidades mensuales y tráfico de vehículos de gran tonelaje... 6	6
4.2. Velocidades Medias.....	7
4.3. Análisis de tráfico del año 2018.....	7
4.4. Equipo de Trabajo.....	9
<i>ANEXO I: TABLAS DE DATOS</i>	10
Tráfico por Estación.....	11
Tráfico por Carretera.....	14
Tráfico por IMD.....	15
Tráfico por IMD PESADOS.....	16
<i>ANEXO II: MAPAS</i>	17
MAPA IMD AÑO 2018.....	18
<i>ANEXO III: CARACTERIZACIÓN DE ESTACIONES PERMANENTES</i>	22
<i>ANEXO IV: EVOLUCIÓN DE TRÁFICO</i>	24
Evolución Tráfico 2006-2018.....	25



1.- OBJETIVO.

El objetivo de este Plan de Aforos es describir lo más fielmente posible la distribución del tráfico que circula sobre la Red de Carreteras. Como dato fundamental para la descripción de este tráfico se obtiene la Intensidad Media Diaria (IMD) de las carreteras, descompuesta entre vehículos ligeros y pesados.

Otro dato que se obtiene es la Velocidad. Esta solamente es posible obtenerla en las estaciones fijas, por lo que no existen datos de todas las carreteras de la Región.

2.- METODOLOGÍA

La división de la red de carreteras en un determinado número de tramos se realiza siguiendo el criterio de que exista un tráfico homogéneo en todo el tramo por lo que se se puede asumir que esta misma cantidad se mantiene constante a lo largo de todo ese tramo. Del grado de discretización de estos tramos dependerá la precisión de los resultados obtenidos al manejar esta hipótesis.

La frecuencia de aforos que se asignen a cada tramo determina la tipología de la estación, que puede ser una de las siguientes:

Conocer el tráfico en cada uno de los tramos supondría su aforo de forma permanente, con lo que al cerrar la campaña se obtendría la IMD como media de las 365 intensidades diarias medidas. Desde el punto de vista de la asignación racional de recursos esto es inviable, por lo tanto se recurre al muestreo estadístico para la obtención de IMDs. Dicho muestreo se plasma mediante la determinación de los cuatro tipos de estación siguientes:

Permanente:	Afora durante 365 días del año.
Primaria:	Afora durante 7 días en meses alternos.
Secundaria:	Afora durante 1 día laborable en meses alternos.
De cobertura:	Afora durante 1 ó 2 laborables al año.

2.1. Expansión de muestras. Definición y asignación de afinidades. Coeficientes de afinidad.

La pérdida de representatividad de las muestras debe de compensarse mediante la expansión de las mismas, lo cual se consigue con la designación de afinidades entre estaciones de aforo. Esta relación de afinidad presupone que las variaciones de IMD entre los días laborables y festivos y entre los diferentes meses del año son similares.

Estas variaciones se reflejan mediante varios tipos de coeficientes. Estos son:

Coeficiente K: Relaciona, en un día laborable, el tráfico registrado desde las 6 a las 22 horas con el que se registra desde las 8 a las 14 horas.

Coeficiente N: Relaciona, en un día laborable, el tráfico registrado durante las 24 horas del día con el que se registra entre las 6 y las 22 horas.



Coefficiente L: Relaciona la intensidad media anual en días laborables con la intensidad media mensual de los días laborables.

Coefficiente S: Relaciona la IMD anual con la intensidad media de los días laborales del año.

La toma de datos de cada una de las estaciones, realizada por este servicio es de, como mínimo, 24 horas, por lo que los coeficientes de afinidad N y K no se tiene en cuenta para el cálculo de IMD.

2.2. Cálculo de la Intensidad Media Diaria (IMD).

Una vez asignadas las afinidades de cada tramo, realizados los muestreos correspondientes según el tipo de estación y calculados los coeficientes de afinidad, se procede al cálculo de la Intensidad Media Diaria de cada uno de los tramos.

Si IM es la intensidad diaria media obtenida de los registros realizados en una estación de aforos a lo largo del año (media de todas las ID tomadas), según el modelo que se está definiendo, la IMD se calculará de la siguiente manera:

En estaciones permanentes: $IMD = IM$

En estaciones primarias: $IMD = IM$

En estaciones secundarias: $IMD = IM * S$

En estaciones de cobertura: $IMD = IM * Lm * S$

3.- LA RED DE ESTACIONES DE AFOROS DE LA REGION DE MURCIA

La red de estaciones de aforos de la Región de Murcia está constituida por dos tipos básicos de estaciones: estaciones donde se realiza la toma de datos mediante estaciones de medición de inducción magnética (estaciones fijas) y estaciones donde se realiza la toma de datos mediante dispositivos portátiles, principalmente tubos neumáticos.

De los tramos en los que se ha dividido la red de carreteras de la Región de Murcia, en 357 se presentan estaciones de aforos fijas, que aportan datos tanto de intensidad de tráfico como de velocidad, tipo de vehículos, tráfico por carril o tráfico por sentido.

En el resto de las 58 aforadas, se han usado estaciones portátiles, las cuales aportan datos de intensidad de vehículos principalmente.

3.1. El muestreo del Plan de aforos de 2018

Siguiendo los criterios presentados en el apartado 2. para la campaña de aforos 2018 se ha diseñado un plan de aforos con una distribución de muestreo de estaciones como muestra la siguiente tabla:



	Permanentes	Primarias	Secundarias	Cobertura	Total
Estaciones	17	52	176	140	385
Días	365	42	6	3	
Muestra	6205	2184	1056	420	9865

Las estaciones de aforos fijas pueden sufrir algún tipo de avería (rotura de espiras, rotura de aforador, fallo de baterías o accidentes que afectan a las estaciones), o la carretera en la que se encuentra esté en obras o cortada al tráfico. Estas se han subsanado repitiendo los aforos en el caso de primarias, secundarias y cobertura.

En este sentido, cabe mencionar que:

1.- Estaciones de cobertura con goma que durante el año 2018 se ha procedido a la construcción de espiras:

Nº	ESTACIÓN	CTRA.	P.K.	DENOMINACIÓN	TÉRMINO
1	E-153	RM-A15	1+7100	INT, N-344 A RM-424 (CTº DEL CARCHE)	JUMILLA
2	E-165	RM-A26	0+300	RM-424 LIM. JUMILLA (EL ARDAL)	YECLA
3	E-223	RM-702	20+500	RM-703 A ARCHIVEL	MORATALLA
4	E-224	RM-702	23+200	INT. RM-703 A LIM. REGION	MORATALLA
5	E-282	RM-B21	1+000	CEHEGIN A RM-714	CEHEGIN
6	E-334	RM-C7	1+000	RM-C8 ERMITADE LAS HUERTAS	TOTANA
7	E-335	RM-C8		TOTANA A LA ANCHURICA	TOTANA
8	E-555	RM-E19	0+500	MAZARRON A LA PINILLA	MAZARRON

2.- Cambio de ubicación de estaciones:

Nº	ESTACIÓN	CTRA.	P.K.	DENOMINACIÓN	TÉRMINO
1	E-683	RM-F36	6+300	LA PALMA A A-30	CARTAGENA

3.- Estaciones no aforadas por obras roturas

Nº	ESTACIÓN	CTRA.	P.K.	DENOMINACIÓN	TÉRMINO
1	E-638	RM-F16	1+900	RM-300-RM-302	MURCIA
2	E-462	RM-F3	28+800	AUTOVIA MAZARRON-TOTANA (AFORADA HASTA MES DE JULIO, ROTA) ROTA	
3	E-442	RM-D8	2+5000	CAMPICO LOPEZ-RM-D7 AFORADA HASTA SEPTIEMBRE POR OBRAS	LORCA
4	E-451	RM-D16	1+200	PUERTO LUMBRERAS	



A ESTACION (AFORADA
HASTA SEPTIEMBRE POR
OBRAS)

P. LUMBRERAS

5 E-545 RM-E15 2+400 FUENTE ALAMO A LAS
PALAS (AFORADA
HASTA SEPTIEMBRE,
ROTA Y CAMBIO DE
UBICACION)

F. ALAMO

Teniendo en cuenta lo anterior la distribución real de los aforos realizados este año 2018 son:

	Permanenetes	Primarias	Secundarias	Cobertura	Total
Estaciones	17	52	178	140	387
Muestra	6205	2184	1056	420	9865

4.- RESULTADOS CAMPAÑA 2018

4.1. IMDs, intensidades mensuales y tráfico de vehículos de gran tonelaje

La obtención de las IMDs constituye el objetivo principal del plan de aforos anual que desarrolla el Servicio de Explotación y Seguridad Vial de la Dirección General de Carreteras. Estas IMDs son el dato estadístico principal para caracterizar el tráfico de cada uno de los tramos en los que se divide la red de carreteras de la Región de Murcia, y como se ha explicado anteriormente, se obtiene tras el análisis y tratamiento de los datos obtenidos a lo largo de todo el año.

Todos los datos han sido validados comparándolos con datos previos, y en caso de detectar anomalías, han sido éstas investigadas y corregidas. Con los datos de todo el año, se calculan los coeficientes de afinidad y con ellos se procede a la anualización o expansión de muestras.

En las estaciones permanentes y en las estaciones primarias, la IMD se obtiene como media de los datos recogidos. En las estaciones secundarias, esta media se multiplica por el coeficiente de festivos S que le corresponda para obtener su IMD. En las de cobertura se multiplica el tráfico diario registrado por el correspondiente coeficiente de estacionalidad L y de festivos S.

Otro dato relevante en el estudio de las carreteras es el índice de vehículos pesados que se presenta en cada una de ellas. El tráfico de pesados influye en el dimensionamiento de los firmes y marca en mayor medida la vida útil de los mismos, siendo determinante en los ciclos de las actividades de conservación.

En la explotación del plan de aforos, la obtención de esta variable se realiza mediante la medida de la longitud de los vehículos. Para trasladar esta longitud al tipo de vehículos, se conviene que los vehículos registrados cuya longitud es superior a 6 metros son vehículos de gran tonelaje. Se ha llegado a este convenio por observación del tráfico circulante por una sección y contraste con el registro de longitud realizado por el contador.



Complementariamente al resultado analizado de IMD y el índice de vehículos pesados, se calculan también intensidades de tráfico para cada mes. Estas intensidades mensuales son calculadas con los mismos coeficientes y las mismas afinidades que han sido utilizadas para calcular la IMD y, aunque no dejan de ser una abstracción de los resultados, sirven como una medida orientativa de qué intensidad se ha dado durante ese mes en cada uno de los tramos definidos.

4.2. Velocidades Medias.

Desde el año 2011, conjuntamente al cálculo de las IMDs de la Red de Carreteras de la Región de Murcia, se calculan también los datos de las velocidades medias de ligeros y pesados.

Estos datos son recogidos por las estaciones fijas, por lo que no se ofrecen para las estaciones de cobertura, por ser estas móviles.

4.3. Análisis de tráfico del año 2018.

Una forma de evaluar la demanda de tráfico de nuestras carreteras, es obtener la cantidad de kilómetros que se recorren anualmente. Este sencillo cálculo se puede realizar a partir de las IMDs de cada tramo, pues se asume que es la intensidad del día medio del año, por lo que el número de kilómetros recorridos anualmente será el producto de cada IMD por la longitud del tramo y por el número de días del año.

En esta variable, además del tráfico, interviene la longitud de la red de carreteras. A la hora de comparar resultados con campañas de años anteriores, hay que tener esto en cuenta, pues variaciones en la longitud de la red aforada van a influir en la evolución del tráfico acumulado anual.

Como posibles causas de que la red aforada sufra variaciones se tendrían:

1. Tramos en obras cerrados al tráfico.
2. Tramos con malfuncionamiento en la estación de aforos habiendo sido imposible la reparación para esta campaña.
3. Pérdidas de longitud de red por transferencias de titularidad de carreteras o tramos a otras administraciones.
4. Aumento de longitud por transferencias desde otras administraciones.
5. Aumento de longitud por construcción o modificación de carreteras.

Frente a estas variaciones en la longitud de red aforada, y con el objetivo de aportar cada año datos que sean fácilmente comparables con años anteriores, en los supuestos a) y b) se procede a calcular los datos con los últimos datos disponibles de IMD.

Los resultados globales en la campaña de 2018 han sido los siguientes:



TRÁFICO REGISTRADO EN EL AÑO 2018 EN LA RED DE CARRETERAS DE LA REGION DE MURCIA

Intervalo de IMD	Longitud (km)	IMD media	Veh-km anuales	% pesados
< 50 veh/d	17,80	29	191.474	7
50 - 99 veh/d	155,70	68	3.857.662	7
100 - 249 veh/d	166,60	163	9.938.308	8
250 - 499 veh/d	285,00	347	36.045.980	7
500 - 999 veh/d	293,40	764	81.799.680	8
1000 - 1999 veh/d	631,80	1.461	336.979.800	10
2000 - 4999 veh/d	660,70	3.289	793.276.000	10
5000 - 9999 veh/d	310,70	6.975	790.989.300	10
>10000 veh/d	206,10	15.947	1.199.605.000	7
Total	2.727,80	3.227	3.252.683.204	

La longitud total de la red de carreteras competencia de la Comunidad Autónoma de la Región de Murcia es de 2.864 kilómetros, de los cuales se han aforado 2.727.80 kilómetros, lo que supone el 95,24 % del total de la red.



4.4. Equipo de Trabajo

En la Consejería de Fomento e Infraestructuras se redacta anualmente este Plan de Aforos. El desarrollo y ejecución de estos trabajos se realiza con personal propio de la administración.

Dicho personal, con amplia experiencia en los trabajos de aforos, esta integrado en la estructura funcional del Servicio de Explotación y Seguridad Vial de la Dirección General de Carreteras.

En la toma de datos y realización de esta memoria anual han intervenido:

Coordinación del Trabajo:

Isaías García Salcedo

Tratamiento de datos y redacción del Informe:

Miguel García Guillamón

Sergio Orellana Gallego

José Antonio Martínez López

Aforadores de Campo:

José Gambín Zaragoza

Consolación Illán Hernández

José Javier Plaza Navarro

Operarios de Conservación y Mantenimiento:

José María Marín Pons

Enrique Navarro Espinel



Región de Murcia
Consejería de Fomento
E Infraestructuras
Dirección General de Carreteras

SERVICIO DE EXPLOTACION Y SEGURIDAD VIAL

Plaza de Santoña, 6
300071 – Murcia.

www.carm.es/cpt/

ANEXO I: TABLAS DE DATOS



Región de Murcia
Consejería de Fomento
E Infraestructuras
Dirección General de Carreteras

SERVICIO DE EXPLOTACION Y SEGURIDAD VIAL

Plaza de Santoña, 6
300071 – Murcia.

www.carm.es/cpt/

Tráfico por Estación



Nº Estación	Municipio	Carretera	PK	Tipo	Longitud	Año 2018			
						IMD	IMD lig	IMP pes	% Pesados
102	BLANCA	RM-402	1+300	SECUNDARIA	2,600	3272	3017	256	8
103	JUMILLA	RM-403	1+000	COBERTURA	16,100	758	682	76	10
104	YECLA	RM-404	2+600	SECUNDARIA	1,800	1502	1418	85	6
105	YECLA	RM-404	16+000	COBERTURA	17,000	269	249	20	7
106	YECLA	RM-404	18+000	COBERTURA	8,300	286	265	21	7
107	ABANILLA	RM-410	9+700	COBERTURA	4,900	727	697	30	4
109	ABANILLA	RM-410	0+100	COBERTURA	2,600	1599	1477	121	8
110	MOLINA	RM-411	1+000	SECUNDARIA	7,000	4521	4034	487	11
111	FORTUNA	RM-411	13+200	SECUNDARIA	6,600	3192	2883	309	10
112	ABANILLA	RM-412	0+500	COBERTURA	6,300	1585	1204	381	24
113	ABANILLA	RM-413	1+400	SECUNDARIA	4,500	3107	2103	1004	32
114	MURCIA	RM-414	3+600	PRIMARIA	3,500	11426	10277	1150	10
115	ABANILLA	RM-414	11+700	PERMANENTE	6,100	3219	2853	366	11
116	SANTOMERA	RM-414	4+900	PRIMARIA	5,900	7994	6976	1018	13
118	FORTUNA	RM-423	21+300	COBERTURA	3,800	1612	661	950	59
119	FORTUNA	RM-A7	5+400	SECUNDARIA	5,500	1881	1499	382	20
120	FORTUNA	RM-423	13+200	PERMANENTE	5,800	2419	1771	649	27
121	YECLA	RM-426	1+000	COBERTURA	15,800	755	701	54	7
122	YECLA	RM-424	10+100	PRIMARIA	19,000	1557	1285	272	17
123	SANTOMERA	RM-423	0+800	SECUNDARIA	3,000	6849	5921	928	14
124	FORTUNA	RM-423	6+700	PRIMARIA	9,200	6104	5193	911	15
125	FORTUNA	T-423	0+800	SECUNDARIA	4,400	4662	4252	410	9
126	FORTUNA	T-423	4+900	SECUNDARIA	4,200	3275	3028	247	8
127	ABANILLA	RM-423	26+500	SECUNDARIA	4,800	1408	1170	239	17
128	ABANILLA	RM-422	4+300	SECUNDARIA	9,500	1567	1327	240	15
129	JUMILLA	RM-714	2+500	PRIMARIA	11,400	2675	2089	587	22
131	JUMILLA	RM-427	0+100	SECUNDARIA	13,300	1336	1111	225	17
132	JUMILLA	RM-427	4+800	COBERTURA	15,000	1596	1392	205	13
133	YECLA	RM-425	0+400	PRIMARIA	6,400	13394	12098	1296	10
134	ABANILLA	RM-422	0+200	SECUNDARIA	4,000	2861	2305	556	19
142	SANTOMERA	RM-A4	4+900	PRIMARIA	5,700	19907	18533	1374	7
143	FORTUNA	RM-A5	0+100	COBERTURA	1,000	1802	1672	130	7
144	MURCIA	RM-A5	11+100	PERMANENTE	10,400	14266	13864	402	3
145	FORTUNA	RM-A7	6+900	SECUNDARIA	2,200	2066	1886	180	9
146	ABANILLA	RM-A9	1+000	COBERTURA	12,700	532	493	39	7
147	ABANILLA	RM-A30	1+000	COBERTURA	13,800	270	262	8	3
148	ABANILLA	RM-A10	1+000	COBERTURA	5,400	408	376	32	8
149	ABARAN	RM-A10	24+000	COBERTURA	19,800	278	270	8	3
150	YECLA	RM-A11	1+000	COBERTURA	21,000	50	46	4	8
151	JUMILLA	RM-A12	1+000	COBERTURA	11,700	454	418	36	8
152	YECLA	RM-A14	1+000	COBERTURA	4,600	74	69	5	7
153	JUMILLA	RM-A15	1+000	COBERTURA	21,500	1654	1578	76	5
154	JUMILLA	RM-A16	1+000	COBERTURA	2,600	471	432	40	8
155	ABANILLA	RM-A16	13+000	COBERTURA	11,100	198	183	15	8
156	FORTUNA	RM-A17	23+400	SECUNDARIA	23,400	1889	1767	122	6
157	YECLA	RM-A18	1+300	PERMANENTE	16,900	1683	1555	128	8
158	YECLA	RM-A19	1+000	COBERTURA	3,300	242	224	19	8
159	BLANCA	RM-A20	1+000	COBERTURA	13,700	2338	2108	230	10
160	ABANILLA	RM-A21	1+000	COBERTURA	5,600	358	331	27	8
161	ABARAN	RM-A22	0+200	SECUNDARIA	5,000	2306	2204	102	4
164	FORTUNA	RM-A25	1+000	COBERTURA	3,100	86	84	2	2
165	YECLA	RM-A26	1+000	COBERTURA	14,000	1238	1180	58	5
166	CIEZA	RM-714	21+400	SECUNDARIA	10,000	1915	1332	583	30
200	ALBUDEITE	RM-B13	0+400	COBERTURA	6,700	1150	1093	57	5
201	CIEZA	RM-512	1+300	SECUNDARIA	3,700	3670	3588	82	2
202	ABARAN	RM-513	1+300	PRIMARIA	2,700	8653	8203	450	5
203	ABARAN	RM-514	1+000	COBERTURA	4,200	1024	979	45	4
204	BLANCA	RM-520	1+000	COBERTURA	5,300	503	465	38	8
205	OJOS	RM-521	1+300	SECUNDARIA	2,300	1411	1350	61	4
206	OJOS	RM-522	1+200	SECUNDARIA	4,900	1556	1480	76	5
207	ARCHENA	RM-522	5+300	SECUNDARIA	1,400	5560	5310	250	4



Nº Estación	Municipio	Carretera	PK	Tipo	Longitud	Año 2018			
						IMD	IMD lig	IMP pes	% Pesados
208	ULEA	RM-523	2+900	COBERTURA	4,500	1072	1030	42	4
209	ARCHENA	RM-530	0+100	SECUNDARIA	6,200	3066	2827	239	8
210	MULA	RM-530	11+800	SECUNDARIA	10,700	2221	2017	204	9
211	ALBUDEITE	RM-531	13+000	COBERTURA	4,400	977	938	39	4
212	ALGUAZAS	RM-531	1+700	COBERTURA	12,100	1592	1494	98	6
213	ARCHENA	RM-533	0+300	SECUNDARIA	6,400	5756	5475	281	5
214	ALGUAZAS	RM-533	7+700	PRIMARIA	3,100	8458	7956	502	6
215	CALASPARRA	RM-552	7+900	COBERTURA	13,300	395	371	24	6
216	MULA	RM-552	15+000	COBERTURA	8,300	770	722	48	6
217	BLANCA	RM-553	4+000	SECUNDARIA	5,300	3809	3659	151	4
218	ARCHENA	RM-554	1+500	PRIMARIA	6,000	15933	15049	885	6
219	MORATALLA	RM-510	1+000	COBERTURA	10,600	453	419	34	8
220	ALCANTARILLA	RM-560	6+700	SECUNDARIA	4,600	3198	3073	124	4
221	MOLINA	RM-560	2+100	SECUNDARIA	5,000	3458	3327	131	4
222	MORATALLA	RM-702	0+500	SECUNDARIA	4,200	2454	2235	219	9
223	MORATALLA	RM-702	6+000	COBERTURA	18,500	664	604	60	9
224	MORATALLA	RM-702	28+000	COBERTURA	12,000	604	575	29	5
225	MORATALLA	RM-703	1+000	COBERTURA	25,200	91	83	8	9
226	V.ARCHENA	RM-554	4+900	SECUNDARIA	5+500	9089	8425	664	7
231	MORATALLA	RM-715	15+100	SECUNDARIA	2,600	1993	1838	155	8
232	MORATALLA	RM-715	25+200	COBERTURA	9,300	370	349	21	6
233	MORATALLA	RM-715	25+500	COBERTURA	9,400	740	691	49	7
234	CALASPARRA	RM-714	51+500	SECUNDARIA	2,300	5188	4488	700	13
235	CALASPARRA	RM-714	42+500	PERMANENTE	8,700	4534	3780	754	17
236	CIEZA	RM-714	24+500	SECUNDARIA	13,500	3427	2493	934	27
237	MULA	RM-532	26+000	COBERTURA	11,800	1313	1227	86	7
238	CARAVACA	RM-730	2+800	PRIMARIA	41,400	10877	9793	1084	10
239	CARAVACA	RM-730	6+500	SECUNDARIA	41,400	4468	3856	612	14
240	CARAVACA	RM-730	11+100	PERMANENTE	41,400	2409	1912	497	21
241	ALCANTARILLA	RM-15	17+500	PERMANENTE	17,500	17902	16286	1616	9
243	MULA	RM-516	3+700	PRIMARIA	8,600	9426	8952	474	5
244	MULA	RM-15	31+900	PRIMARIA	22,300	11495	10530	965	8
245	BULLAS	RM-715	44+500	PRIMARIA	10,900	10195	9370	825	8
246	CEHEGIN	RM-517	0+700	SECUNDARIA	2,600	5442	5191	251	5
247	CARAVACA	RM-517	1+900	SECUNDARIA	3,100	6648	6298	350	5
248	MORATALLA	RM-715	11+500	SECUNDARIA	13,500	3473	3277	196	6
249	CIEZA	RM-532	1+100	SECUNDARIA	14,400	1541	1483	58	4
251	CARAVACA	RM-714	64+000	PRIMARIA	11,000	4600	3814	786	17
254	MURCIA	RM-B1	2+000	SECUNDARIA	5,200	4849	4693	156	3
255	MURCIA	RM-B3	2+900	SECUNDARIA	3,000	9469	9127	342	4
257	ALCANTARILLA	RM-B4	3+100	SECUNDARIA	3,200	4404	4218	186	4
258	LORQUI	RM-B6	0+200	SECUNDARIA	1,900	4906	4752	154	3
259	LORQUI	RM-B8	3+800	SECUNDARIA	3,500	2535	2333	202	8
260	CEUTI	RM-B9	0+600	SECUNDARIA	1,300	4824	4680	143	3
261	ARCHENA	RM-B10	1+000	COBERTURA	5,500	132	128	4	3
262	CAMPOS DEL RIO	RM-B11	0+100	COBERTURA	3,100	1617	1536	81	5
263	CEUTI	RM-B12	1+500	COBERTURA	8,800	1198	1137	60	5
264	RICOTE	RM-B15	1+000	COBERTURA	18,100	56	54	2	4
265	CEHEGIN	RM-B16	1+300	SECUNDARIA	8,700	2670	2475	195	7
266	BLANCA	RM-B17	1+000	COBERTURA	4,100	942	920	23	2
267	BULLAS	RM-B18	1+500	COBERTURA	3,800	1534	1507	27	2
268	CIEZA	RM-B19	3+700	SECUNDARIA	19,000	3487	3384	103	3
269	CEHEGIN	RM-B20	0+500	COBERTURA	14,000	886	861	25	3
270	CALASPARRA	RM-B22	1+000	COBERTURA	19,200	205	189	16	8
271	CARAVACA	RM-B23	1+000	COBERTURA	4,700	191	177	14	7
272	CARAVACA	RM-B24	1+000	COBERTURA	3,100	37	34	3	8
273	MULA	RM-B26	1+000	COBERTURA	10,000	58	53	5	9
274	MULA	RM-B27	1+000	COBERTURA	4,000	138	126	11	8
275	ARCHENA	RM-B29	1+000	COBERTURA	5,500	253	246	7	3
276	MORATALLA	RM-B30	1+000	COBERTURA	11,400	345	319	26	8
277	LORQUI	RM-B33	1+800	PRIMARIA	2,000	13322	11889	1433	11



Nº Estación	Municipio	Carretera	PK	Tipo	Longitud	Año 2018			
						IMD	IMD lig	IMP pes	% Pesados
278	LORQUI	RM-B33	2+600	PRIMARIA	1,300	12434	11803	631	5
279	LORQUI	RM-B7	0+300	SECUNDARIA	0,400	3199	3123	76	2
280	CALASPARRA	RM-B35	10+400	COBERTURA	10,800	953	854	99	10
282	CEHEGIN	RM-B21	1+000	COBERTURA	4,100	576	567	9	2
283	MULA	RM-516	10+400	SECUNDARIA	3,500	3408	3099	309	9
284	CALASPARRA	RM-714	45+700	SECUNDARIA	3,800	2741	1907	834	30
285	MULA	RM-15	20+100	PRIMARIA	3,100	15989	14902	1087	7
286	CEHEGIN	RM-15	55+700	SECUNDARIA	4,500	8830	7990	840	10
287	CARAVACA	RM-15	60+700	PRIMARIA	4,600	10947	9787	1160	11
288	CALASPARRA	RM-714	49+700	SECUNDARIA	3,600	2954	2196	758	26
289	TORRES DE COTILLAS	RM-B37	0+40	SECUNDARIA	2,300	4012	3441	571	14
290	TORRES DE COTILLAS	RM-B37	4+800	COBERTURA	3,800	2495	1906	589	24
291	CALASPARRA	RM-B32	1+300	SECUNDARIA	6,700	1095	1064	31	3
292	CARAVACA	RM-B36	0+400	SECUNDARIA	5,800	2294	2126	168	7
301	TOTANA	RM-502	4+600	SECUNDARIA	6,600	1764	1679	85	5
302	TOTANA	RM-503	36+000	COBERTURA	12,700	276	261	15	5
303	LORCA	RM-503	31+000	COBERTURA	4,800	104	98	6	6
304	MULA	RM-503	7+000	COBERTURA	24,100	71	65	6	8
305	BULLAS	RM-503	1+500	COBERTURA	5,700	1174	1140	33	3
306	LORCA	RM-504	19+000	COBERTURA	21,400	62	59	3	5
307	LORCA	RM-504	26+000	COBERTURA	5,600	366	338	28	8
308	LORCA	RM-701	2+200	COBERTURA	18,100	1226	1173	53	4
309	LORCA	RM-701	19+700	COBERTURA	4,100	686	630	56	8
315	CARAVACA	RM-711	0+100	SECUNDARIA	5,700	3418	3066	352	10
316	CARAVACA	RM-711	9+300	SECUNDARIA	18,200	1797	1493	304	17
317	LORCA	RM-711	32+600	PERMANENTE	11,100	2664	2276	388	15
318	MULA	RM-515	0+500	PRIMARIA	5,000	4964	4689	276	6
319	MULA	RM-515	7+500	COBERTURA	11,600	595	570	25	4
320	LORCA	RM-711	47+800	PRIMARIA	13,900	4667	3875	793	17
325	ALCANTARILLA	RM-C1	0+500	COBERTURA	16,500	1391	1281	110	8
326	MULA	RM-C27	1+000	COBERTURA	3,600	266	246	20	8
327	LIBRILLA	RM-C2	0+200	COBERTURA	27,600	996	955	41	4
328	CAMPOS DEL RIO	RM-C3	1+000	COBERTURA	6,900	189	183	5	3
329	MULA	RM-C26	1+000	COBERTURA	6,500	170	157	13	8
330	ALCANTARILLA	RM-C4	1+000	COBERTURA	5,300	105	91	13	12
331	LORCA	RM-C5	1+000	COBERTURA	12,000	135	128	7	5
332	MULA	RM-C5	22+000	COBERTURA	11,000	1186	1133	53	4
333	MULA	RM-C6	1+000	COBERTURA	18,400	118	108	9	8
334	TOTANA	RM-C7	1+000	COBERTURA	4,400	1723	1677	46	3
335	TOTANA	RM-C8	1+000	COBERTURA	7,900	1480	1438	42	3
336	LORCA	RM-C9	1+000	COBERTURA	18,200	372	353	19	5
337	LORCA	RM-C12	1+000	COBERTURA	11,700	514	435	79	15
338	LORCA	RM-C13	1+000	COBERTURA	1,300	192	173	19	10
339	LORCA	RM-C14	1+000	COBERTURA	11,500	691	582	108	16
340	LORCA	RM-C15	1+000	COBERTURA	16,300	997	850	147	15
341	CARAVACA	RM-C16	1+600	COBERTURA	5,200	1267	1223	44	3
342	CARAVACA	RM-C17	6+800	COBERTURA	7,100	1665	1511	154	9
343	CARAVACA	RM-C18	1+000	COBERTURA	16,600	78	71	7	9
344	ALCANTARILLA	RM-C19	1+000	COBERTURA	5,500	444	390	54	12
345	MULA	RM-C20	1+000	COBERTURA	4,600	374	345	29	8
346	TOTANA	RM-C21	0+100	COBERTURA	11,900	1075	1012	63	6
347	LORCA	RM-C22	1+000	COBERTURA	12,400	192	181	10	5
348	CARAVACA	RM-C23	1+000	COBERTURA	2,700	993	951	42	4
349	MULA	RM-C25	1+000	COBERTURA	5,000	193	177	16	8
350	ALHAMA	RM-515	26+900	SECUNDARIA	11,900	2128	2022	106	5
351	ALHAMA	RM-608	0+300	SECUNDARIA	2,200	6651	6179	472	7
400	AGUILAS	RM-D18	0+200	COBERTURA	6,400	1470	1289	181	12
401	MAZARRON	RM-332	38+200	PRIMARIA	3,000	5268	4768	499	9
402	LORCA	RM-332	50+000	COBERTURA	27,800	1134	1012	121	11
403	LORCA	RM-333	2+300	SECUNDARIA	5,500	7950	7515	435	5
404	MAZARRON	RM-332	32+800	PRIMARIA	1,400	15912	15397	515	3



Nº Estación	Municipio	Carretera	PK	Tipo	Longitud	Año 2018			
						IMD	IMD lig	IMP pes	% Pesados
411	LORCA	RM-620	1+200	PRIMARIA	19,000	5111	4576	535	10
413	TOTANA	RM-622	0+300	SECUNDARIA	2,500	5829	5485	344	6
414	TOTANA	RM-502	0+100	SECUNDARIA	2,000	4478	4271	207	5
415	TOTANA	RM-502	2+200	SECUNDARIA	2,400	2668	2557	111	4
416	AGUILAS	RM-11	24+400	PERMANENTE	10,900	9852	9184	668	7
417	TOTANA	RM-609	0+500	PRIMARIA	2,300	8182	7474	708	9
418	MAZARRON	RM-315	7+000	COBERTURA	7,400	233	220	13	6
419	MAZARRON	RM-315	18+300	COBERTURA	6,600	332	312	20	6
420	LORCA	RM-621	0+020	SECUNDARIA	2,000	3317	3105	212	6
421	LORCA	RM-621	5+900	SECUNDARIA	8,600	3410	3137	273	8
422	LORCA	RM-621	9+000	COBERTURA	10,600	480	454	26	5
423	AGUILAS	RM-11	17+100	PRIMARIA	12,100	9016	8430	586	6
424	MAZARRON	RM-315	2+900	SECUNDARIA	5,500	1820	1655	166	9
426	ALHAMA	RM-23	7+280	SECUNDARIA	3,200	7467	6771	695	9
427	TOTANA	RM-3	0+700	PRIMARIA	0,700	7174	6360	814	11
428	TOTANA	RM-3	1+670	SECUNDARIA	5,200	4737	4349	388	8
429	TOTANA	RM-3	8+360	SECUNDARIA	6,200	3300	2907	393	12
430	MAZARRÓN	RM-3	12+640	SECUNDARIA	1,500	10401	9397	1004	10
431	MAZARRÓN	RM-3	14+630	SECUNDARIA	1,800	12986	11803	1183	9
432	MAZARRON	RM-3	16+680	SECUNDARIA	2,800	11389	10401	988	9
433	MAZARRON	RM-3	20+000	SECUNDARIA	2,500	12671	11507	1164	9
434	MAZARRÓN	RM-3	21+100	PERMANENTE	2,300	14772	13727	1045	7
435	LORCA	RM-D1	1+300	SECUNDARIA	6,300	1455	1253	202	14
436	MAZARRON	RM-D2	1+000	COBERTURA	8,500	317	300	17	5
437	LORCA	RM-D3	1+000	COBERTURA	5,100	1250	1099	151	12
438	MAZARRON	RM-D4	3+000	PERMANENTE	10,000	1916	1816	100	5
439	TOTANA	RM-D4	11+000	COBERTURA	15,700	379	359	20	5
440	MAZARRON	RM-D5	1+000	COBERTURA	3,600	745	712	32	4
442	LORCA	RM-D8	11+000	COBERTURA	16,200	1038	987	50	5
443	LORCA	RM-D9	1+000	COBERTURA	11,600	59	56	3	5
444	LORCA	RM-D10	11+300	SECUNDARIA	11,600	2726	2619	107	4
445	LORCA	RM-D11	1+900	SECUNDARIA	13,100	4706	4482	225	5
446	PUERTO LUMBRERAS	RM-D26	4+900	SECUNDARIA	6,100	2665	2459	206	8
447	LORCA	RM-D12	5+000	COBERTURA	10,100	657	579	79	12
448	AGUILAS	RM-D13	1+000	COBERTURA	11,000	110	104	6	5
449	AGUILAS	RM-D14	2+600	SECUNDARIA	15,400	5338	5039	300	6
450	AGUILAS	RM-D15	0+900	SECUNDARIA	4,300	3266	3163	104	3
451	PUERTO LUMBRERAS	RM-D16	1+200	SECUNDARIA	6,400	5051	4668	383	8
452	PUERTO LUMBRERAS	RM-D17	0+100	SECUNDARIA	7,000	1553	1343	211	14
453	PUERTO LUMBRERAS	RM-D19	0+400	COBERTURA	10,100	1292	1185	107	8
454	AGUILAS	RM-D19	19+000	COBERTURA	10,400	269	254	15	6
455	LORCA	RM-D20	1+000	COBERTURA	13,000	349	330	19	5
456	LORCA	RM-D21	0+500	SECUNDARIA	6,900	1775	1654	120	7
457	TOTANA	RM-D22	5+000	COBERTURA	6,500	1575	1500	76	5
459	AGUILAS	RM-D24	2+700	SECUNDARIA	11,500	1785	1630	154	9
460	LORCA	RM-11	1+300	PRIMARIA	2,600	19392	17902	1491	8
461	LORCA	RM-11	2+800	PRIMARIA	6,800	14374	13204	1170	8
462	MAZARRON	RM-3	23+800	SECUNDARIA	3,000	8550	7572	978	11
463	MAZARRON	RM-332	35+700	SECUNDARIA	4,000	7927	7271	655	8
464	MAZARRON	RM-D6	2+000	SECUNDARIA	7,400	4971	4756	215	4
465	AGUILAS	RM-D14	0+300	SECUNDARIA	2,600	15014	14083	930	6
501	CARTAGENA	RM-332	1+100	PRIMARIA	5,800	12008	11538	470	4
502	CARTAGENA	RM-332	7+500	PRIMARIA	10,600	2561	2424	137	5
503	MAZARRON	RM-332	27+000	SECUNDARIA	10,900	1905	1822	84	4
504	MAZARRON	RM-332	27+500	SECUNDARIA	4,400	7430	7140	289	4
505	CARTAGENA	RM-605	4+800	SECUNDARIA	5,900	3769	3612	157	4
506	CARTAGENA	RM-36	2+200	PRIMARIA	2,000	18679	18159	521	3
507	CARTAGENA	RM-36	0+200	PRIMARIA	1,400	14682	14155	528	4
510	CARTAGENA	RM-E21	1+600	SECUNDARIA	4,500	1534	1468	65	4
511	MURCIA	RM-601	0+100	PRIMARIA	7,600	3105	2948	157	5
512	MURCIA	RM-601	8+300	SECUNDARIA	13,300	1723	1593	130	8



Nº Estación	Municipio	Carretera	PK	Tipo	Longitud	Año 2018			
						IMD	IMD lig	IMP pes	% Pesados
513	CARTAGENA	RM-605	1+900	SECUNDARIA	4,900	4003	3836	167	4
514	CARTAGENA	RM-602	13+900	SECUNDARIA	9,000	5530	4424	1106	20
515	FUENTE ALAMO	RM-602	16+200	SECUNDARIA	10,500	4359	4032	327	8
516	ALHAMA	RM-2	5+220	SECUNDARIA	2,700	7586	5824	1762	23
517	ALHAMA	RM-2	2+650	PERMANENTE	4,900	14952	12754	2198	15
519	ALHAMA	RM-603	11+800	SECUNDARIA	14,000	1615	1479	137	8
520	ALHAMA	RM-603	19+000	SECUNDARIA	7,500	2048	1798	250	12
521	ALHAMA	RM-23	2+100	PRIMARIA	3,600	8689	7930	759	9
522	ALHAMA	RM-23	5+200	SECUNDARIA	2,600	8138	7368	770	9
523	LIBRILLA	RM-604	2+800	COBERTURA	3,100	1505	1313	192	13
524	MURCIA	RM-611	5+800	SECUNDARIA	1,200	1997	1880	117	6
525	MURCIA	RM-611	1+800	SECUNDARIA	5,000	5078	4846	232	5
526	ALHAMA	RM-2	9+950	SECUNDARIA	5,100	8196	6392	1804	22
527	FUENTE ALAMO	RM-2	15+570	SECUNDARIA	5,400	6270	4804	1467	23
528	FUENTE ALAMO	RM-2	20+400	SECUNDARIA	4,500	6837	5314	1523	22
529	FUENTE ALAMO	RM-2	24+800	SECUNDARIA	4,100	7742	6091	1651	21
530	FUENTE ALAMO	RM-2	28+660	SECUNDARIA	2,800	8959	7252	1707	19
531	ALCANTARILLA	RM-E4	3+400	PRIMARIA	4,600	6944	6574	369	5
532	CARTAGENA	RM-2	30+300	SECUNDARIA	2,700	7817	6392	1425	18
533	MURCIA	RM-E5	0+800	COBERTURA	4,700	514	484	30	6
534	MURCIA	RM-E6	1+000	COBERTURA	6,500	686	600	85	12
535	FUENTE ALAMO	RM-E6	12+000	COBERTURA	6,000	710	616	95	13
537	MURCIA	RM-E7	1+000	COBERTURA	6,700	1115	1013	102	9
538	ALHAMA	RM-E10	1+000	COBERTURA	6,200	1224	891	333	27
539	MAZARRON	RM-E11	11+800	COBERTURA	14,300	1043	811	232	22
540	FUENTE ALAMO	RM-12	2+000	SECUNDARIA	3,500	4040	3534	506	13
541	FUENTE ALAMO	RM-E12	7+200	SECUNDARIA	5,700	3431	3031	400	12
542	FUENTE ALAMO	RM-E13	1+000	COBERTURA	3,600	356	308	47	13
543	FUENTE ALAMO	RM-E14	0+800	COBERTURA	2,800	583	455	128	22
544	FUENTE ALAMO	RM-E14	4+000	COBERTURA	4,200	324	281	43	13
545	FUENTE ALAMO	RM-E15	2+400	SECUNDARIA	6,100	3698	3306	392	11
546	CARTAGENA	RM-E33	1+600	SECUNDARIA	3,900	1771	1634	137	8
547	CARTAGENA	RM-E16	1+000	COBERTURA	6,700	410	355	55	13
548	CARTAGENA	RM-E26	6+100	COBERTURA	6,200	265	248	17	6
549	CARTAGENA	RM-E22	6+100	SECUNDARIA	10,300	3175	3084	90	3
550	MAZARRON	RM-E35	0+100	SECUNDARIA	3,200	2276	2134	142	6
551	CARTAGENA	RM-E17	1+000	SECUNDARIA	3,300	1525	1402	123	8
552	MAZARRON	RM-E17	17+000	COBERTURA	15,100	1261	1160	101	8
553	MAZARRON	RM-E27	6+000	COBERTURA	7,800	1078	956	122	11
554	CARTAGENA	RM-E18	1+000	COBERTURA	7,500	384	332	52	14
555	MAZARRON	RM-E19	1+000	COBERTURA	11,300	867	823	45	5
556	MAZARRON	RM-E22	18+700	SECUNDARIA	3,300	5547	5335	212	4
557	CARTAGENA	RM-E22	5+600	SECUNDARIA	5,900	3060	2974	87	3
558	MAZARRON	RM-E23	1+000	COBERTURA	2,500	248	234	14	6
559	MURCIA	RM-E25	1+000	COBERTURA	6,600	236	206	30	13
560	MURCIA	RM-E28	0+600	SECUNDARIA	0,800	2831	2658	174	6
562	MURCIA	RM-E3	1+100	SECUNDARIA	3,300	2736	2587	149	5
563	FUENTE ALAMO	RM-602	3+100	PRIMARIA	5,200	7080	6416	664	9
564	T. PACHECO	RM-2	34+200	PRIMARIA	3,800	8288	6769	1518	18
567	FUENTE ALAMO	RM-E31	1+000	SECUNDARIA	2,600	1472	1318	155	11
568	ALHAMA DE MURCIA	RM-E24	5+100	SECUNDARIA	5,500	468	403	66	14
600	SAN JAVIER	RM-1	0+640	PRIMARIA	1,400	13882	13038	845	6
602	MURCIA	RM-300	3+900	PRIMARIA	2,200	14811	13817	995	7
603	MURCIA	RM-300	9+000	SECUNDARIA	3,300	7767	6870	897	12
604	MURCIA	RM-301	10+000	COBERTURA	10,200	140	124	16	11
605	MURCIA	RM-301	15+100	COBERTURA	15,100	151	128	24	16
608	MURCIA	RM-303	4+100	PERMANENTE	2,600	10210	8934	1276	12
609	MURCIA	RM-303	7+300	SECUNDARIA	2,500	8555	7058	1497	17
610	MURCIA	RM-310	1+000	COBERTURA	3,600	391	357	33	8
611	CARTAGENA	RM-311	14+700	SECUNDARIA	6,400	2298	2073	225	10
612	CARTAGENA	RM-311	7+200	SECUNDARIA	3,700	3345	3050	295	9



Nº Estación	Municipio	Carretera	PK	Tipo	Longitud	Año 2018			
						IMD	IMD lig	IMP pes	% Pesados
613	CARTAGENA	RM-311	2+600	SECUNDARIA	3,200	5405	4687	718	13
614	CARTAGENA	RM-311	0+900	SECUNDARIA	1,800	2305	2165	140	6
615	CARTAGENA	RM-12	15+200	PRIMARIA	7,500	24420	23504	916	4
616	CARTAGENA	RM-12	11+300	PRIMARIA	5,300	26350	25596	754	3
618	CARTAGENA	RM-12	2+000	PERMANENTE	6,300	29006	28019	986	3
619	CARTAGENA	RM-314	1+100	COBERTURA	2,900	603	541	61	10
620	CARTAGENA	RM-314	7+200	SECUNDARIA	4,800	4790	4605	185	4
621	MURCIA	RM-330	0+600	SECUNDARIA	4,000	6209	5820	389	6
622	SAN JAVIER	RM-1	4+460	SECUNDARIA	1,490	9188	8534	654	7
623	MURCIA	RM-1	6+560	SECUNDARIA	2,270	7082	6413	669	9
624	MURCIA	RM-1	9+480	SECUNDARIA	2,705	7446	6923	524	7
625	TORRE PACHECO	RM-19	13+000	PRIMARIA	16,000	20076	18848	1228	6
626	TORRE PACHECO	RM-19	18+500	PERMANENTE	9,500	24529	22265	2264	9
627	SAN JAVIER	RM-F28	7+100	SECUNDARIA	11,600	2833	2514	319	11
628	MURCIA	RM-1	12+160	SECUNDARIA	2,390	5743	5280	464	8
629	MURCIA	RM-1	15+810	SECUNDARIA	5,330	5491	4899	592	11
630	TORRE PACHECO	RM-F21	3+000	SECUNDARIA	7,800	4886	4573	313	6
633	MURCIA	RM-F2	5+800	SECUNDARIA	4,400	6054	5684	370	6
634	MURCIA	RM-F2	11+200	SECUNDARIA	4,700	6050	5407	643	11
635	MURCIA	RM-F3	2+000	SECUNDARIA	4,200	7930	7601	330	4
638	MURCIA	RM-F6	1+900	PRIMARIA	2,500	6375	5979	396	6
639	MURCIA	RM-F8	1+300	SECUNDARIA	3,100	4922	4675	247	5
641	MOLINA	RM-F10	0+100	SECUNDARIA	4,100	5722	5070	652	11
642	TORRE PACHECO	RM-F12	1+300	SECUNDARIA	5,300	4956	4123	833	17
643	TORRE PACHECO	RM-F12	11+700	SECUNDARIA	6,600	1250	1199	51	4
644	MURCIA	RM-F13	4+400	COBERTURA	13,500	667	591	76	11
645	MURCIA	RM-F13	13+900	COBERTURA	5,000	8296	7183	1113	13
646	TORRE PACHECO	RM-F14	5+000	SECUNDARIA	10,400	875	847	29	3
647	CARTAGENA	RM-F15	1+000	COBERTURA	4,600	6075	5059	1016	17
648	MURCIA	RM-F16	2+700	SECUNDARIA	3,000	3328	3076	253	8
649	MURCIA	RM-F17	3+500	SECUNDARIA	3,800	1091	972	120	11
652	MURCIA	RM-F19	1+000	COBERTURA	3,600	2096	1886	210	10
654	TORRE PACHECO	RM-F20	1+100	SECUNDARIA	3,900	2468	2242	226	9
655	TORRE PACHECO	RM-F21	9+200	SECUNDARIA	8,400	3600	3379	221	6
656	TORRE PACHECO	RM-F22	8+100	SECUNDARIA	6,500	2229	1774	455	20
658	SAN PEDRO PINATAR	RM-F23	1+000	SECUNDARIA	3,800	2275	2086	189	8
660	SAN PEDRO PINATAR	RM-F24	1+000	SECUNDARIA	8,500	3798	3350	448	12
661	SAN PEDRO PINATAR	RM-F25	1+800	SECUNDARIA	6,700	1039	896	144	14
662	TORRE PACHECO	RM-F26	1+000	COBERTURA	5,100	1301	1248	52	4
663	LOS ALCAZARES	RM-F26	6+800	SECUNDARIA	2,900	2668	2271	397	15
664	TORRE PACHECO	RM-F27	0+200	SECUNDARIA	3,100	2344	2268	77	3
665	TORRE PACHECO	RM-F27	3+500	SECUNDARIA	2,100	2214	2033	181	8
666	TORRE PACHECO	RM-F29	10+300	SECUNDARIA	7,800	2140	2044	96	4
667	SAN JAVIER	RM-F29	1+000	COBERTURA	2,800	11316	10570	746	7
668	LOS ALCAZARES	RM-F30	6+400	PRIMARIA	1,400	4851	4725	126	3
672	SAN PEDRO DEL PINAT.	RM-F33	2+000	SECUNDARIA	2,900	2488	2419	69	3
674	LOS ALCAZARES	RM-F54	0+500	SECUNDARIA	10,800	3222	3110	112	3
675	CARTAGENA	RM-F54	12+900	SECUNDARIA	3,700	3461	3359	102	3
676	SAN JAVIER	RM-F35	1+500	SECUNDARIA	4,300	9777	9158	619	6
677	SAN JAVIER	RM-1	2+480	PERMANENTE	2,490	4065	3728	337	8
678	LOS ALCAZARES	RM-F35	8+700	SECUNDARIA	4,700	3883	3540	343	9
679	CARTAGENA	RM-F35	15+400	PRIMARIA	4,700	5191	4816	375	7
680	CARTAGENA	RM-F35	17+000	SECUNDARIA	8,500	7526	7260	266	4
681	TORRE PACHECO	RM-F36	1+000	PRIMARIA	6,200	18675	16228	2447	13
682	CARTAGENA	RM-F36	11+500	PERMANENTE	3,000	5971	5765	205	3
683	CARTAGENA	RM-F36	6+300	SECUNDARIA	4,400	2326	2105	221	10
684	CARTAGENA	RM-F37	3+100	SECUNDARIA	5,200	1482	1303	180	12
685	CARTAGENA	RM-F37	6+000	COBERTURA	4,100	395	341	53	13
686	CARTAGENA	RM-F39	1+000	COBERTURA	5,000	8157	7769	388	5
687	CARTAGENA	RM-F40	3+400	PRIMARIA	4,000	303	263	40	13
688	CARTAGENA	RM-F57	1+000	COBERTURA	2,000	1764	1618	147	8



Nº Estación	Municipio	Carretera	PK	Tipo	Longitud	Año 2018			
						IMD	IMD lig	IMP pes	% Pesados
689	CARTAGENA	RM-F41	1+000	SECUNDARIA	4,100	2618	2495	123	5
690	CARTAGENA	RM-F42	1+000	SECUNDARIA	7,900	2140	2063	76	4
691	CARTAGENA	RM-F43	5+800	PRIMARIA	7,000	1148	984	164	14
692	MURCIA	RM-F48	1+000	COBERTURA	9,500	28	24	4	14
693	MURCIA	RM-F56	1+000	COBERTURA	14,700	2991	2589	403	13
694	MURCIA	RM-301	1+800	SECUNDARIA	5,700	2915	2824	91	3
695	MURCIA	RM-F50	4+000	SECUNDARIA	6,000	2980	2769	211	7
696	TORRE PACHECO	RM-F51	2+300	PRIMARIA	5,000	3131	2760	370	12
697	MURCIA	RM-F52	0+400	SECUNDARIA	2,200	12970	12189	781	6
698	TORRE PACHECO	RM-F30	2+400	PRIMARIA	5,000	2864	2657	207	7
699	TORRE PACHECO	RM-F35	9+100	SECUNDARIA	3,300	11646	9852	1794	15
700	SANTOMERA	RM-303	1+100	PRIMARIA	2,300	4818	4115	703	15
701	TORRE PACHECO	RM-313	8+400	SECUNDARIA	6,600	3663	3000	663	18
702	TORRE PACHECO	RM-313	0+100	SECUNDARIA	2,000	5470	4899	571	10
703	MURCIA	RM-1	20+400	SECUNDARIA	3,210	5264	4707	558	11
704	MURCIA	RM-1	23+340	SECUNDARIA	2,100	4039	3724	315	8
705	MURCIA	RM-1	25+710	SECUNDARIA	38,650	4373	4059	314	7
706	MURCIA	RM-1	27+860	SECUNDARIA	2,500	4404	4131	273	6



Región de Murcia
Consejería de Fomento
E Infraestructuras
Dirección General de Carreteras

SERVICIO DE EXPLOTACION Y SEGURIDAD VIAL

Plaza de Santoña, 6
300071 – Murcia.

www.carm.es/cpt/

Tráfico por Carretera



Nº Estación	Municipio	Carretera	PK	Tipo	Longitud	Año 2018			
						IMD	IMD lig	IMP pes	% Pesados
705	MURCIA	RM-1	25+710	SECUNDARIA	38,650	4039	3724	315	8
706	MURCIA	RM-1	27+860	SECUNDARIA	2,500	4373	4059	314	7
704	MURCIA	RM-1	23+340	SECUNDARIA	2,100	5264	4707	558	11
703	MURCIA	RM-1	20+400	SECUNDARIA	3,210	5470	4899	571	10
629	MURCIA	RM-1	15+810	SECUNDARIA	5,330	5491	4899	592	11
628	MURCIA	RM-1	12+160	SECUNDARIA	2,390	5743	5280	464	8
623	MURCIA	RM-1	6+560	SECUNDARIA	2,270	7082	6413	669	9
624	MURCIA	RM-1	9+480	SECUNDARIA	2,705	7446	6923	524	7
622	SAN JAVIER	RM-1	4+460	SECUNDARIA	1,490	9188	8534	654	7
677	SAN JAVIER	RM-1	2+480	PERMANENTE	2,490	9777	9158	619	6
600	SAN JAVIER	RM-1	0+640	PRIMARIA	1,400	13882	13038	845	6
423	AGUILAS	RM-11	17+100	PRIMARIA	12,100	9016	8430	586	6
416	AGUILAS	RM-11	24+400	PERMANENTE	10,900	9852	9184	668	7
461	LORCA	RM-11	2+800	PRIMARIA	6,800	14374	13204	1170	8
460	LORCA	RM-11	1+300	PRIMARIA	2,600	19392	17902	1491	8
540	FUENTE ALAMO	RM-12	2+000	SECUNDARIA	3,500	4040	3534	506	13
615	CARTAGENA	RM-12	15+200	PRIMARIA	7,500	24420	23504	916	4
616	CARTAGENA	RM-12	11+300	PRIMARIA	5,300	26350	25596	754	3
618	CARTAGENA	RM-12	2+000	PERMANENTE	6,300	29006	28019	986	3
286	CEHEGIN	RM-15	55+700	SECUNDARIA	4,500	8830	7990	840	10
287	CARAVACA	RM-15	60+700	PRIMARIA	4,600	10947	9787	1160	11
244	MULA	RM-15	31+900	PRIMARIA	22,300	11495	10530	965	8
285	MULA	RM-15	20+100	PRIMARIA	3,100	15989	14902	1087	7
241	ALCANTARILLA	RM-15	17+500	PERMANENTE	17,500	17902	16286	1616	9
625	TORRE PACHECO	RM-19	13+000	PRIMARIA	16,000	20076	18848	1228	6
626	TORRE PACHECO	RM-19	18+500	PERMANENTE	9,500	24529	22265	2264	9
527	FUENTE ALAMO	RM-2	15+570	SECUNDARIA	5,400	6270	4804	1467	23
528	FUENTE ALAMO	RM-2	20+400	SECUNDARIA	4,500	6837	5314	1523	22
516	ALHAMA	RM-2	5+220	SECUNDARIA	2,700	7586	5824	1762	23
529	FUENTE ALAMO	RM-2	24+800	SECUNDARIA	4,100	7742	6091	1651	21
532	CARTAGENA	RM-2	30+300	SECUNDARIA	2,700	7817	6392	1425	18
526	ALHAMA	RM-2	9+950	SECUNDARIA	5,100	8196	6392	1804	22
564	T. PACHECO	RM-2	34+200	PRIMARIA	3,800	8288	6769	1518	18
530	FUENTE ALAMO	RM-2	28+660	SECUNDARIA	2,800	8959	7252	1707	19
517	ALHAMA	RM-2	2+650	PERMANENTE	4,900	14952	12754	2198	15
426	ALHAMA	RM-23	7+280	SECUNDARIA	3,200	7467	6771	695	9
522	ALHAMA	RM-23	5+200	SECUNDARIA	2,600	8138	7368	770	9
521	ALHAMA	RM-23	2+100	PRIMARIA	3,600	8689	7930	759	9
429	TOTANA	RM-3	8+360	SECUNDARIA	6,200	3300	2907	393	12
428	TOTANA	RM-3	1+670	SECUNDARIA	5,200	4737	4349	388	8
427	TOTANA	RM-3	0+700	PRIMARIA	0,700	7174	6360	814	11
462	MAZARRON	RM-3	23+800	SECUNDARIA	3,000	8550	7572	978	11
430	MAZARRÓN	RM-3	12+640	SECUNDARIA	1,500	10401	9397	1004	10
432	MAZARRON	RM-3	16+680	SECUNDARIA	2,800	11389	10401	988	9
433	MAZARRON	RM-3	20+000	SECUNDARIA	2,500	12671	11507	1164	9
431	MAZARRÓN	RM-3	14+630	SECUNDARIA	1,800	12986	11803	1183	9
434	MAZARRÓN	RM-3	21+100	PERMANENTE	2,300	14772	13727	1045	7
603	MURCIA	RM-300	9+000	SECUNDARIA	3,300	7767	6870	897	12
602	MURCIA	RM-300	3+900	PRIMARIA	2,200	14811	13817	995	7
604	MURCIA	RM-301	10+000	COBERTURA	10,200	140	124	16	11
605	MURCIA	RM-301	15+100	COBERTURA	15,100	151	128	24	16
694	MURCIA	RM-301	1+800	SECUNDARIA	5,700	2991	2589	403	13
609	MURCIA	RM-303	7+300	SECUNDARIA	2,500	8555	7058	1497	17
608	MURCIA	RM-303	4+100	PERMANENTE	2,600	10210	8934	1276	12
700	SANTOMERA	RM-303	1+100	PRIMARIA	2,300	11646	9852	1794	15
610	MURCIA	RM-310	1+000	COBERTURA	3,600	391	357	33	8
611	CARTAGENA	RM-311	14+700	SECUNDARIA	6,400	2298	2073	225	10
614	CARTAGENA	RM-311	0+900	SECUNDARIA	1,800	2305	2165	140	6
612	CARTAGENA	RM-311	7+200	SECUNDARIA	3,700	3345	3050	295	9
613	CARTAGENA	RM-311	2+600	SECUNDARIA	3,200	5405	4687	718	13
702	TORRE PACHECO	RM-313	0+100	SECUNDARIA	2,000	3663	3000	663	18



Nº Estación	Municipio	Carretera	PK	Tipo	Longitud	Año 2018			
						IMD	IMD lig	IMP pes	% Pesados
701	TORRE PACHECO	RM-313	8+400	SECUNDARIA	6,600	4818	4115	703	15
619	CARTAGENA	RM-314	1+100	COBERTURA	2,900	603	541	61	10
620	CARTAGENA	RM-314	7+200	SECUNDARIA	4,800	4790	4605	185	4
418	MAZARRON	RM-315	7+000	COBERTURA	7,400	233	220	13	6
419	MAZARRON	RM-315	18+300	COBERTURA	6,600	332	312	20	6
424	MAZARRON	RM-315	2+900	SECUNDARIA	5,500	1820	1655	166	9
621	MURCIA	RM-330	0+600	SECUNDARIA	4,000	6209	5820	389	6
402	LORCA	RM-332	50+000	COBERTURA	27,800	1134	1012	121	11
503	MAZARRON	RM-332	27+000	SECUNDARIA	10,900	1905	1822	84	4
502	CARTAGENA	RM-332	7+500	PRIMARIA	10,600	2561	2424	137	5
401	MAZARRON	RM-332	38+200	PRIMARIA	3,000	5268	4768	499	9
504	MAZARRON	RM-332	27+500	SECUNDARIA	4,400	7430	7140	289	4
463	MAZARRON	RM-332	35+700	SECUNDARIA	4,000	7927	7271	655	8
501	CARTAGENA	RM-332	1+100	PRIMARIA	5,800	12008	11538	470	4
404	MAZARRON	RM-332	32+800	PRIMARIA	1,400	15912	15397	515	3
403	LORCA	RM-333	2+300	SECUNDARIA	5,500	7950	7515	435	5
507	CARTAGENA	RM-36	0+200	PRIMARIA	1,400	14682	14155	528	4
506	CARTAGENA	RM-36	2+200	PRIMARIA	2,000	18679	18159	521	3
102	BLANCA	RM-402	1+300	SECUNDARIA	2,600	3272	3017	256	8
103	JUMILLA	RM-403	1+000	COBERTURA	16,100	758	682	76	10
105	YECLA	RM-404	16+000	COBERTURA	17,000	269	249	20	7
106	YECLA	RM-404	18+000	COBERTURA	8,300	286	265	21	7
104	YECLA	RM-404	2+600	SECUNDARIA	1,800	1502	1418	85	6
107	ABANILLA	RM-410	9+700	COBERTURA	4,900	727	697	30	4
109	ABANILLA	RM-410	0+100	COBERTURA	2,600	1599	1477	121	8
111	FORTUNA	RM-411	13+200	SECUNDARIA	6,600	3192	2883	309	10
110	MOLINA	RM-411	1+000	SECUNDARIA	7,000	4521	4034	487	11
112	ABANILLA	RM-412	0+500	COBERTURA	6,300	1585	1204	381	24
113	ABANILLA	RM-413	1+400	SECUNDARIA	4,500	3107	2103	1004	32
115	ABANILLA	RM-414	11+700	PERMANENTE	6,100	3219	2853	366	11
116	SANTOMERA	RM-414	4+900	PRIMARIA	5,900	7994	6976	1018	13
114	MURCIA	RM-414	3+600	PRIMARIA	3,500	11426	10277	1150	10
128	ABANILLA	RM-422	4+300	SECUNDARIA	9,500	1567	1327	240	15
134	ABANILLA	RM-422	0+200	SECUNDARIA	4,000	2861	2305	556	19
127	ABANILLA	RM-423	26+500	SECUNDARIA	4,800	1408	1170	239	17
118	FORTUNA	RM-423	21+300	COBERTURA	3,800	1612	661	950	59
120	FORTUNA	RM-423	13+200	PERMANENTE	5,800	2419	1771	649	27
124	FORTUNA	RM-423	6+700	PRIMARIA	9,200	6104	5193	911	15
123	SANTOMERA	RM-423	0+800	SECUNDARIA	3,000	6849	5921	928	14
122	YECLA	RM-424	10+100	PRIMARIA	19,000	1557	1285	272	17
133	YECLA	RM-425	0+400	PRIMARIA	6,400	13394	12098	1296	10
121	YECLA	RM-426	1+000	COBERTURA	15,800	755	701	54	7
131	JUMILLA	RM-427	0+100	SECUNDARIA	13,300	1336	1111	225	17
132	JUMILLA	RM-427	4+800	COBERTURA	15,000	1596	1392	205	13
301	TOTANA	RM-502	4+600	SECUNDARIA	6,600	1764	1679	85	5
415	TOTANA	RM-502	2+200	SECUNDARIA	2,400	2668	2557	111	4
414	TOTANA	RM-502	0+100	SECUNDARIA	2,000	4478	4271	207	5
304	MULA	RM-503	7+000	COBERTURA	24,100	71	65	6	8
303	LORCA	RM-503	31+000	COBERTURA	4,800	104	98	6	6
302	TOTANA	RM-503	36+000	COBERTURA	12,700	276	261	15	5
305	BULLAS	RM-503	1+500	COBERTURA	5,700	1174	1140	33	3
306	LORCA	RM-504	19+000	COBERTURA	21,400	62	59	3	5
307	LORCA	RM-504	26+000	COBERTURA	5,600	366	338	28	8
219	MORATALLA	RM-510	1+000	COBERTURA	10,600	453	419	34	8
201	CIEZA	RM-512	1+300	SECUNDARIA	3,700	3670	3588	82	2
202	ABARAN	RM-513	1+300	PRIMARIA	2,700	8653	8203	450	5
203	ABARAN	RM-514	1+000	COBERTURA	4,200	1024	979	45	4
319	MULA	RM-515	7+500	COBERTURA	11,600	595	570	25	4
350	ALHAMA	RM-515	26+900	SECUNDARIA	11,900	2128	2022	106	5
318	MULA	RM-515	0+500	PRIMARIA	5,000	4964	4689	276	6
283	MULA	RM-516	10+400	SECUNDARIA	3,500	3408	3099	309	9



Nº Estación	Municipio	Carretera	PK	Tipo	Longitud	Año 2018			
						IMD	IMD lig	IMP pes	% Pesados
243	MULA	RM-516	3+700	PRIMARIA	8,600	9426	8952	474	5
246	CEHEGIN	RM-517	0+700	SECUNDARIA	2,600	5442	5191	251	5
247	CARAVACA	RM-517	1+900	SECUNDARIA	3,100	6648	6298	350	5
204	BLANCA	RM-520	1+000	COBERTURA	5,300	503	465	38	8
205	OJOS	RM-521	1+300	SECUNDARIA	2,300	1411	1350	61	4
206	OJOS	RM-522	1+200	SECUNDARIA	4,900	1556	1480	76	5
207	ARCHENA	RM-522	5+300	SECUNDARIA	1,400	5560	5310	250	4
208	ULEA	RM-523	2+900	COBERTURA	4,500	1072	1030	42	4
210	MULA	RM-530	11+800	SECUNDARIA	10,700	2221	2017	204	9
209	ARCHENA	RM-530	0+100	SECUNDARIA	6,200	3066	2827	239	8
211	ALBUDEITE	RM-531	13+000	COBERTURA	4,400	977	938	39	4
212	ALGUAZAS	RM-531	1+700	COBERTURA	12,100	1592	1494	98	6
237	MULA	RM-532	26+000	COBERTURA	11,800	1313	1227	86	7
249	CIEZA	RM-532	1+100	SECUNDARIA	14,400	1541	1483	58	4
213	ARCHENA	RM-533	0+300	SECUNDARIA	6,400	5756	5475	281	5
214	ALGUAZAS	RM-533	7+700	PRIMARIA	3,100	8458	7956	502	6
215	CALASPARRA	RM-552	7+900	COBERTURA	13,300	395	371	24	6
216	MULA	RM-552	15+000	COBERTURA	8,300	770	722	48	6
217	BLANCA	RM-553	4+000	SECUNDARIA	5,300	3809	3659	151	4
226	V.ARCHENA	RM-554	4+900	SECUNDARIA	5+500	9089	8425	664	7
218	ARCHENA	RM-554	1+500	PRIMARIA	6,000	15933	15049	885	6
220	ALCANTARILLA	RM-560	6+700	SECUNDARIA	4,600	3198	3073	124	4
221	MOLINA	RM-560	2+100	SECUNDARIA	5,000	3458	3327	131	4
512	MURCIA	RM-601	8+300	SECUNDARIA	13,300	1723	1593	130	8
511	MURCIA	RM-601	0+100	PRIMARIA	7,600	3105	2948	157	5
515	FUENTE ALAMO	RM-602	16+200	SECUNDARIA	10,500	4359	4032	327	8
514	CARTAGENA	RM-602	13+900	SECUNDARIA	9,000	5530	4424	1106	20
563	FUENTE ALAMO	RM-602	3+100	PRIMARIA	5,200	7080	6416	664	9
519	ALHAMA	RM-603	11+800	SECUNDARIA	14,000	1615	1479	137	8
520	ALHAMA	RM-603	19+000	SECUNDARIA	7,500	2048	1798	250	12
523	LIBRILLA	RM-604	2+800	COBERTURA	3,100	1505	1313	192	13
505	CARTAGENA	RM-605	4+800	SECUNDARIA	5,900	3769	3612	157	4
513	CARTAGENA	RM-605	1+900	SECUNDARIA	4,900	4003	3836	167	4
351	ALHAMA	RM-608	0+300	SECUNDARIA	2,200	6651	6179	472	7
417	TOTANA	RM-609	0+500	PRIMARIA	2,300	8182	7474	708	9
524	MURCIA	RM-611	5+800	SECUNDARIA	1,200	1997	1880	117	6
525	MURCIA	RM-611	1+800	SECUNDARIA	5,000	5078	4846	232	5
411	LORCA	RM-620	1+200	PRIMARIA	19,000	5111	4576	535	10
422	LORCA	RM-621	9+000	COBERTURA	10,600	480	454	26	5
420	LORCA	RM-621	0+020	SECUNDARIA	2,000	3317	3105	212	6
421	LORCA	RM-621	5+900	SECUNDARIA	8,600	3410	3137	273	8
413	TOTANA	RM-622	0+300	SECUNDARIA	2,500	5829	5485	344	6
309	LORCA	RM-701	19+700	COBERTURA	4,100	686	630	56	8
308	LORCA	RM-701	2+200	COBERTURA	18,100	1226	1173	53	4
224	MORATALLA	RM-702	28+000	COBERTURA	12,000	604	575	29	5
223	MORATALLA	RM-702	6+000	COBERTURA	18,500	664	604	60	9
222	MORATALLA	RM-702	0+500	SECUNDARIA	4,200	2454	2235	219	9
225	MORATALLA	RM-703	1+000	COBERTURA	25,200	91	83	8	9
316	CARAVACA	RM-711	9+300	SECUNDARIA	18,200	1797	1493	304	17
317	LORCA	RM-711	32+600	PERMANENTE	11,100	2664	2276	388	15
315	CARAVACA	RM-711	0+100	SECUNDARIA	5,700	3418	3066	352	10
320	LORCA	RM-711	47+800	PRIMARIA	13,900	4667	3875	793	17
166	CIEZA	RM-714	21+400	SECUNDARIA	10,000	1915	1332	583	30
129	JUMILLA	RM-714	2+500	PRIMARIA	11,400	2675	2089	587	22
284	CALASPARRA	RM-714	45+700	SECUNDARIA	3,800	2741	1907	834	30
288	CALASPARRA	RM-714	49+700	SECUNDARIA	3,600	2954	2196	758	26
236	CIEZA	RM-714	24+500	SECUNDARIA	13,500	3427	2493	934	27
235	CALASPARRA	RM-714	42+500	PERMANENTE	8,700	4534	3780	754	17
251	CARAVACA	RM-714	64+000	PRIMARIA	11,000	4600	3814	786	17
234	CALASPARRA	RM-714	51+500	SECUNDARIA	2,300	5188	4488	700	13
232	MORATALLA	RM-715	25+200	COBERTURA	9,300	370	349	21	6



Nº Estación	Municipio	Carretera	PK	Tipo	Longitud	Año 2018			
						IMD	IMD lig	IMP pes	% Pesados
233	MORATALLA	RM-715	25+500	COBERTURA	9,400	740	691	49	7
231	MORATALLA	RM-715	15+100	SECUNDARIA	2,600	1993	1838	155	8
248	MORATALLA	RM-715	11+500	SECUNDARIA	13,500	3473	3277	196	6
245	BULLAS	RM-715	44+500	PRIMARIA	10,900	10195	9370	825	8
240	CARAVACA	RM-730	11+100	PERMANENTE	41,400	2409	1912	497	21
239	CARAVACA	RM-730	6+500	SECUNDARIA	41,400	4468	3856	612	14
238	CARAVACA	RM-730	2+800	PRIMARIA	41,400	10877	9793	1084	10
149	ABARAN	RM-A10	24+000	COBERTURA	19,800	278	270	8	3
148	ABANILLA	RM-A10	1+000	COBERTURA	5,400	408	376	32	8
150	YECLA	RM-A11	1+000	COBERTURA	21,000	50	46	4	8
151	JUMILLA	RM-A12	1+000	COBERTURA	11,700	454	418	36	8
152	YECLA	RM-A14	1+000	COBERTURA	4,600	74	69	5	7
153	JUMILLA	RM-A15	1+000	COBERTURA	21,500	1654	1578	76	5
155	ABANILLA	RM-A16	13+000	COBERTURA	11,100	198	183	15	8
154	JUMILLA	RM-A16	1+000	COBERTURA	2,600	471	432	40	8
156	FORTUNA	RM-A17	23+400	SECUNDARIA	23,400	1889	1767	122	6
157	YECLA	RM-A18	1+300	PERMANENTE	16,900	1683	1555	128	8
158	YECLA	RM-A19	1+000	COBERTURA	3,300	242	224	19	8
159	BLANCA	RM-A20	1+000	COBERTURA	13,700	2338	2108	230	10
160	ABANILLA	RM-A21	1+000	COBERTURA	5,600	358	331	27	8
161	ABARAN	RM-A22	0+200	SECUNDARIA	5,000	2306	2204	102	4
164	FORTUNA	RM-A25	1+000	COBERTURA	3,100	86	84	2	2
165	YECLA	RM-A26	1+000	COBERTURA	14,000	1238	1180	58	5
147	ABANILLA	RM-A30	1+000	COBERTURA	13,800	270	262	8	3
142	SANTOMERA	RM-A4	4+900	PRIMARIA	5,700	19907	18533	1374	7
143	FORTUNA	RM-A5	0+100	COBERTURA	1,000	1802	1672	130	7
144	MURCIA	RM-A5	11+100	PERMANENTE	10,400	14266	13864	402	3
119	FORTUNA	RM-A7	5+400	SECUNDARIA	5,500	1881	1499	382	20
145	FORTUNA	RM-A7	6+900	SECUNDARIA	2,200	2066	1886	180	9
146	ABANILLA	RM-A9	1+000	COBERTURA	12,700	532	493	39	7
254	MURCIA	RM-B1	2+000	SECUNDARIA	5,200	4849	4693	156	3
261	ARCHENA	RM-B10	1+000	COBERTURA	5,500	132	128	4	3
262	CAMPOS DEL RIO	RM-B11	0+100	COBERTURA	3,100	1617	1536	81	5
263	CEUTI	RM-B12	1+500	COBERTURA	8,800	1198	1137	60	5
200	ALBUDEITE	RM-B13	0+400	COBERTURA	6,700	1150	1093	57	5
264	RICOTE	RM-B15	1+000	COBERTURA	18,100	56	54	2	4
265	CEHEGIN	RM-B16	1+300	SECUNDARIA	8,700	2670	2475	195	7
266	BLANCA	RM-B17	1+000	COBERTURA	4,100	942	920	23	2
267	BULLAS	RM-B18	1+500	COBERTURA	3,800	1534	1507	27	2
268	CIEZA	RM-B19	3+700	SECUNDARIA	19,000	3487	3384	103	3
269	CEHEGIN	RM-B20	0+500	COBERTURA	14,000	886	861	25	3
282	CEHEGIN	RM-B21	1+000	COBERTURA	4,100	576	567	9	2
270	CALASPARRA	RM-B22	1+000	COBERTURA	19,200	205	189	16	8
271	CARAVACA	RM-B23	1+000	COBERTURA	4,700	191	177	14	7
272	CARAVACA	RM-B24	1+000	COBERTURA	3,100	37	34	3	8
273	MULA	RM-B26	1+000	COBERTURA	10,000	58	53	5	9
274	MULA	RM-B27	1+000	COBERTURA	4,000	138	126	11	8
275	ARCHENA	RM-B29	1+000	COBERTURA	5,500	253	246	7	3
255	MURCIA	RM-B3	2+900	SECUNDARIA	3,000	9469	9127	342	4
276	MORATALLA	RM-B30	1+000	COBERTURA	11,400	345	319	26	8
291	CALASPARRA	RM-B32	1+300	SECUNDARIA	6,700	1095	1064	31	3
278	LORQUI	RM-B33	2+600	PRIMARIA	1,300	12434	11803	631	5
277	LORQUI	RM-B33	1+800	PRIMARIA	2,000	13322	11889	1433	11
280	CALASPARRA	RM-B35	10+400	COBERTURA	10,800	953	854	99	10
292	CARAVACA	RM-B36	0+400	SECUNDARIA	5,800	2294	2126	168	7
290	TORRES DE COTILLAS	RM-B37	4+800	COBERTURA	3,800	2495	1906	589	24
289	TORRES DE COTILLAS	RM-B37	0+40	SECUNDARIA	2,300	4012	3441	571	14
257	ALCANTARILLA	RM-B4	3+100	SECUNDARIA	3,200	4404	4218	186	4
258	LORQUI	RM-B6	0+200	SECUNDARIA	1,900	4906	4752	154	3
279	LORQUI	RM-B7	0+300	SECUNDARIA	0,400	3199	3123	76	2
259	LORQUI	RM-B8	3+800	SECUNDARIA	3,500	2535	2333	202	8



Nº Estación	Municipio	Carretera	PK	Tipo	Longitud	Año 2018			
						IMD	IMD lig	IMP pes	% Pesados
260	CEUTI	RM-B9	0+600	SECUNDARIA	1,300	4824	4680	143	3
325	ALCANTARILLA	RM-C1	0+500	COBERTURA	16,500	1391	1281	110	8
337	LORCA	RM-C12	1+000	COBERTURA	11,700	514	435	79	15
338	LORCA	RM-C13	1+000	COBERTURA	1,300	192	173	19	10
339	LORCA	RM-C14	1+000	COBERTURA	11,500	691	582	108	16
340	LORCA	RM-C15	1+000	COBERTURA	16,300	997	850	147	15
341	CARAVACA	RM-C16	1+600	COBERTURA	5,200	1267	1223	44	3
342	CARAVACA	RM-C17	6+800	COBERTURA	7,100	1665	1511	154	9
343	CARAVACA	RM-C18	1+000	COBERTURA	16,600	78	71	7	9
344	ALCANTARILLA	RM-C19	1+000	COBERTURA	5,500	444	390	54	12
327	LIBRILLA	RM-C2	0+200	COBERTURA	27,600	996	955	41	4
345	MULA	RM-C20	1+000	COBERTURA	4,600	374	345	29	8
346	TOTANA	RM-C21	0+100	COBERTURA	11,900	1075	1012	63	6
347	LORCA	RM-C22	1+000	COBERTURA	12,400	192	181	10	5
348	CARAVACA	RM-C23	1+000	COBERTURA	2,700	993	951	42	4
349	MULA	RM-C25	1+000	COBERTURA	5,000	193	177	16	8
329	MULA	RM-C26	1+000	COBERTURA	6,500	170	157	13	8
326	MULA	RM-C27	1+000	COBERTURA	3,600	266	246	20	8
328	CAMPOS DEL RIO	RM-C3	1+000	COBERTURA	6,900	189	183	5	3
330	ALCANTARILLA	RM-C4	1+000	COBERTURA	5,300	105	91	13	12
331	LORCA	RM-C5	1+000	COBERTURA	12,000	135	128	7	5
332	MULA	RM-C5	22+000	COBERTURA	11,000	1186	1133	53	4
333	MULA	RM-C6	1+000	COBERTURA	18,400	118	108	9	8
334	TOTANA	RM-C7	1+000	COBERTURA	4,400	1723	1677	46	3
335	TOTANA	RM-C8	1+000	COBERTURA	7,900	1480	1438	42	3
336	LORCA	RM-C9	1+000	COBERTURA	18,200	372	353	19	5
435	LORCA	RM-D1	1+300	SECUNDARIA	6,300	1455	1253	202	14
444	LORCA	RM-D10	11+300	SECUNDARIA	11,600	2726	2619	107	4
445	LORCA	RM-D11	1+900	SECUNDARIA	13,100	4706	4482	225	5
447	LORCA	RM-D12	5+000	COBERTURA	10,100	657	579	79	12
448	AGUILAS	RM-D13	1+000	COBERTURA	11,000	110	104	6	5
449	AGUILAS	RM-D14	2+600	SECUNDARIA	15,400	5338	5039	300	6
465	AGUILAS	RM-D14	0+300	SECUNDARIA	2,600	15014	14083	930	6
450	AGUILAS	RM-D15	0+900	SECUNDARIA	4,300	3266	3163	104	3
451	PUERTO LUMBRERAS	RM-D16	1+200	SECUNDARIA	6,400	5051	4668	383	8
452	PUERTO LUMBRERAS	RM-D17	0+100	SECUNDARIA	7,000	1553	1343	211	14
400	AGUILAS	RM-D18	0+200	COBERTURA	6,400	1470	1289	181	12
454	AGUILAS	RM-D19	19+000	COBERTURA	10,400	269	254	15	6
453	PUERTO LUMBRERAS	RM-D19	0+400	COBERTURA	10,100	1292	1185	107	8
436	MAZARRON	RM-D2	1+000	COBERTURA	8,500	317	300	17	5
455	LORCA	RM-D20	1+000	COBERTURA	13,000	349	330	19	5
456	LORCA	RM-D21	0+500	SECUNDARIA	6,900	1775	1654	120	7
457	TOTANA	RM-D22	5+000	COBERTURA	6,500	1575	1500	76	5
459	AGUILAS	RM-D24	2+700	SECUNDARIA	11,500	1785	1630	154	9
446	PUERTO LUMBRERAS	RM-D26	4+900	SECUNDARIA	6,100	2665	2459	206	8
437	LORCA	RM-D3	1+000	COBERTURA	5,100	1250	1099	151	12
439	TOTANA	RM-D4	11+000	COBERTURA	15,700	379	359	20	5
438	MAZARRON	RM-D4	3+000	PERMANENTE	10,000	1916	1816	100	5
440	MAZARRON	RM-D5	1+000	COBERTURA	3,600	745	712	32	4
464	MAZARRON	RM-D6	2+000	SECUNDARIA	7,400	4971	4756	215	4
442	LORCA	RM-D8	11+000	COBERTURA	16,200	1038	987	50	5
443	LORCA	RM-D9	1+000	COBERTURA	11,600	59	56	3	5
538	ALHAMA	RM-E10	1+000	COBERTURA	6,200	1224	891	333	27
539	MAZARRON	RM-E11	11+800	COBERTURA	14,300	1043	811	232	22
541	FUENTE ALAMO	RM-E12	7+200	SECUNDARIA	5,700	3431	3031	400	12
542	FUENTE ALAMO	RM-E13	1+000	COBERTURA	3,600	356	308	47	13
544	FUENTE ALAMO	RM-E14	4+000	COBERTURA	4,200	324	281	43	13
543	FUENTE ALAMO	RM-E14	0+800	COBERTURA	2,800	583	455	128	22
545	FUENTE ALAMO	RM-E15	2+400	SECUNDARIA	6,100	3698	3306	392	11
547	CARTAGENA	RM-E16	1+000	COBERTURA	6,700	410	355	55	13
552	MAZARRON	RM-E17	17+000	COBERTURA	15,100	1261	1160	101	8



Nº Estación	Municipio	Carretera	PK	Tipo	Longitud	Año 2018			
						IMD	IMD lig	IMP pes	% Pesados
551	CARTAGENA	RM-E17	1+000	SECUNDARIA	3,300	1525	1402	123	8
554	CARTAGENA	RM-E18	1+000	COBERTURA	7,500	384	332	52	14
555	MAZARRON	RM-E19	1+000	COBERTURA	11,300	867	823	45	5
510	CARTAGENA	RM-E21	1+600	SECUNDARIA	4,500	1534	1468	65	4
557	CARTAGENA	RM-E22	5+600	SECUNDARIA	5,900	3060	2974	87	3
549	CARTAGENA	RM-E22	6+100	SECUNDARIA	10,300	3175	3084	90	3
556	MAZARRON	RM-E22	18+700	SECUNDARIA	3,300	5547	5335	212	4
558	MAZARRON	RM-E23	1+000	COBERTURA	2,500	248	234	14	6
568	ALHAMA DE MURCIA	RM-E24	5+100	SECUNDARIA	5,500	468	403	66	14
559	MURCIA	RM-E25	1+000	COBERTURA	6,600	236	206	30	13
548	CARTAGENA	RM-E26	6+100	COBERTURA	6,200	265	248	17	6
553	MAZARRON	RM-E27	6+000	COBERTURA	7,800	1078	956	122	11
560	MURCIA	RM-E28	0+600	SECUNDARIA	0,800	2831	2658	174	6
562	MURCIA	RM-E3	1+100	SECUNDARIA	3,300	2736	2587	149	5
567	FUENTE ALAMO	RM-E31	1+000	SECUNDARIA	2,600	1472	1318	155	11
546	CARTAGENA	RM-E33	1+600	SECUNDARIA	3,900	1771	1634	137	8
550	MAZARRON	RM-E35	0+100	SECUNDARIA	3,200	2276	2134	142	6
531	ALCANTARILLA	RM-E4	3+400	PRIMARIA	4,600	6944	6574	369	5
533	MURCIA	RM-E5	0+800	COBERTURA	4,700	514	484	30	6
534	MURCIA	RM-E6	1+000	COBERTURA	6,500	686	600	85	12
535	FUENTE ALAMO	RM-E6	12+000	COBERTURA	6,000	710	616	95	13
537	MURCIA	RM-E7	1+000	COBERTURA	6,700	1115	1013	102	9
641	MOLINA	RM-F10	0+100	SECUNDARIA	4,100	4922	4675	247	5
643	TORRE PACHECO	RM-F12	11+700	SECUNDARIA	6,600	4956	4123	833	17
642	TORRE PACHECO	RM-F12	1+300	SECUNDARIA	5,300	5722	5070	652	11
645	MURCIA	RM-F13	13+900	COBERTURA	5,000	667	591	76	11
644	MURCIA	RM-F13	4+400	COBERTURA	13,500	1250	1199	51	4
646	TORRE PACHECO	RM-F14	5+000	SECUNDARIA	10,400	8296	7183	1113	13
647	CARTAGENA	RM-F15	1+000	COBERTURA	4,600	875	847	29	3
648	MURCIA	RM-F16	2+700	SECUNDARIA	3,000	6075	5059	1016	17
649	MURCIA	RM-F17	3+500	SECUNDARIA	3,800	3328	3076	253	8
652	MURCIA	RM-F19	1+000	COBERTURA	3,600	1091	972	120	11
634	MURCIA	RM-F2	11+200	SECUNDARIA	4,700	6050	5407	643	11
633	MURCIA	RM-F2	5+800	SECUNDARIA	4,400	6054	5684	370	6
654	TORRE PACHECO	RM-F20	1+100	SECUNDARIA	3,900	2096	1886	210	10
655	TORRE PACHECO	RM-F21	9+200	SECUNDARIA	8,400	2468	2242	226	9
630	TORRE PACHECO	RM-F21	3+000	SECUNDARIA	7,800	4886	4573	313	6
656	TORRE PACHECO	RM-F22	8+100	SECUNDARIA	6,500	3600	3379	221	6
658	SAN PEDRO PINATAR	RM-F23	1+000	SECUNDARIA	3,800	2229	1774	455	20
660	SAN PEDRO PINATAR	RM-F24	1+000	SECUNDARIA	8,500	2275	2086	189	8
661	SAN PEDRO PINATAR	RM-F25	1+800	SECUNDARIA	6,700	3798	3350	448	12
662	TORRE PACHECO	RM-F26	1+000	COBERTURA	5,100	1039	896	144	14
663	LOS ALCAZARES	RM-F26	6+800	SECUNDARIA	2,900	1301	1248	52	4
665	TORRE PACHECO	RM-F27	3+500	SECUNDARIA	2,100	2344	2268	77	3
664	TORRE PACHECO	RM-F27	0+200	SECUNDARIA	3,100	2668	2271	397	15
627	SAN JAVIER	RM-F28	7+100	SECUNDARIA	11,600	2833	2514	319	11
667	SAN JAVIER	RM-F29	1+000	COBERTURA	2,800	2140	2044	96	4
666	TORRE PACHECO	RM-F29	10+300	SECUNDARIA	7,800	2214	2033	181	8
635	MURCIA	RM-F3	2+000	SECUNDARIA	4,200	7930	7601	330	4
668	LOS ALCAZARES	RM-F30	6+400	PRIMARIA	1,400	11316	10570	746	7
698	TORRE PACHECO	RM-F30	2+400	PRIMARIA	5,000	12970	12189	781	6
672	SAN PEDRO DEL PINAT.	RM-F33	2+000	SECUNDARIA	2,900	4851	4725	126	3
699	TORRE PACHECO	RM-F35	9+100	SECUNDARIA	3,300	2864	2657	207	7
676	SAN JAVIER	RM-F35	1+500	SECUNDARIA	4,300	3461	3359	102	3
679	CARTAGENA	RM-F35	15+400	PRIMARIA	4,700	3883	3540	343	9
678	LOS ALCAZARES	RM-F35	8+700	SECUNDARIA	4,700	4065	3728	337	8
680	CARTAGENA	RM-F35	17+000	SECUNDARIA	8,500	5191	4816	375	7
683	CARTAGENA	RM-F36	6+300	SECUNDARIA	4,400	5971	5765	205	3
681	TORRE PACHECO	RM-F36	1+000	PRIMARIA	6,200	7526	7260	266	4
682	CARTAGENA	RM-F36	11+500	PERMANENTE	3,000	18675	16228	2447	13
685	CARTAGENA	RM-F37	6+000	COBERTURA	4,100	1482	1303	180	12



Nº Estación	Municipio	Carretera	PK	Tipo	Longitud	Año 2018			
						IMD	IMD lig	IMP pes	% Pesados
684	CARTAGENA	RM-F37	3+100	SECUNDARIA	5,200	2326	2105	221	10
686	CARTAGENA	RM-F39	1+000	COBERTURA	5,000	395	341	53	13
687	CARTAGENA	RM-F40	3+400	PRIMARIA	4,000	8157	7769	388	5
689	CARTAGENA	RM-F41	1+000	SECUNDARIA	4,100	1764	1618	147	8
690	CARTAGENA	RM-F42	1+000	SECUNDARIA	7,900	2618	2495	123	5
691	CARTAGENA	RM-F43	5+800	PRIMARIA	7,000	2140	2063	76	4
692	MURCIA	RM-F48	1+000	COBERTURA	9,500	1148	984	164	14
695	MURCIA	RM-F50	4+000	SECUNDARIA	6,000	2915	2824	91	3
696	TORRE PACHECO	RM-F51	2+300	PRIMARIA	5,000	2980	2769	211	7
697	MURCIA	RM-F52	0+400	SECUNDARIA	2,200	3131	2760	370	12
674	LOS ALCAZARES	RM-F54	0+500	SECUNDARIA	10,800	2488	2419	69	3
675	CARTAGENA	RM-F54	12+900	SECUNDARIA	3,700	3222	3110	112	3
693	MURCIA	RM-F56	1+000	COBERTURA	14,700	28	24	4	14
688	CARTAGENA	RM-F57	1+000	COBERTURA	2,000	303	263	40	13
639	MURCIA	RM-F8	1+300	SECUNDARIA	3,100	6375	5979	396	6
126	FORTUNA	T-423	4+900	SECUNDARIA	4,200	3275	3028	247	8
125	FORTUNA	T-423	0+800	SECUNDARIA	4,400	4662	4252	410	9
126	FORTUNA	T-423	4+900	SECUNDARIA	4,200	3099	2871	228	

Nota: (*) Estación no aforada por estar el tramo afectado por Obras



Región de Murcia
Consejería de Fomento
E Infraestructuras
Dirección General de Carreteras

SERVICIO DE EXPLOTACION Y SEGURIDAD VIAL

Plaza de Santoña, 6
300071 – Murcia.

www.carm.es/cpt/

Tráfico por IMD



Nº Estación	Municipio	Carretera	PK	Tipo	Longitud	Año 2018			
						IMD	IMD lig	IMP pes	% Pesados
693	MURCIA	RM-F56	1+000	COBERTURA	14,700	28	24	4	14
272	CARAVACA	RM-B24	1+000	COBERTURA	3,100	37	34	3	8
150	YECLA	RM-A11	1+000	COBERTURA	21,000	50	46	4	8
264	RICOTE	RM-B15	1+000	COBERTURA	18,100	56	54	2	4
273	MULA	RM-B26	1+000	COBERTURA	10,000	58	53	5	9
443	LORCA	RM-D9	1+000	COBERTURA	11,600	59	56	3	5
306	LORCA	RM-504	19+000	COBERTURA	21,400	62	59	3	5
304	MULA	RM-503	7+000	COBERTURA	24,100	71	65	6	8
152	YECLA	RM-A14	1+000	COBERTURA	4,600	74	69	5	7
343	CARAVACA	RM-C18	1+000	COBERTURA	16,600	78	71	7	9
164	FORTUNA	RM-A25	1+000	COBERTURA	3,100	86	84	2	2
225	MORATALLA	RM-703	1+000	COBERTURA	25,200	91	83	8	9
303	LORCA	RM-503	31+000	COBERTURA	4,800	104	98	6	6
330	ALCANTARILLA	RM-C4	1+000	COBERTURA	5,300	105	91	13	12
448	AGUILAS	RM-D13	1+000	COBERTURA	11,000	110	104	6	5
333	MULA	RM-C6	1+000	COBERTURA	18,400	118	108	9	8
261	ARCHENA	RM-B10	1+000	COBERTURA	5,500	132	128	4	3
331	LORCA	RM-C5	1+000	COBERTURA	12,000	135	128	7	5
274	MULA	RM-B27	1+000	COBERTURA	4,000	138	126	11	8
604	MURCIA	RM-301	10+000	COBERTURA	10,200	140	124	16	11
605	MURCIA	RM-301	15+100	COBERTURA	15,100	151	128	24	16
329	MULA	RM-C26	1+000	COBERTURA	6,500	170	157	13	8
328	CAMPOS DEL RIO	RM-C3	1+000	COBERTURA	6,900	189	183	5	3
271	CARAVACA	RM-B23	1+000	COBERTURA	4,700	191	177	14	7
338	LORCA	RM-C13	1+000	COBERTURA	1,300	192	173	19	10
347	LORCA	RM-C22	1+000	COBERTURA	12,400	192	181	10	5
349	MULA	RM-C25	1+000	COBERTURA	5,000	193	177	16	8
155	ABANILLA	RM-A16	13+000	COBERTURA	11,100	198	183	15	8
270	CALASPARRA	RM-B22	1+000	COBERTURA	19,200	205	189	16	8
418	MAZARRON	RM-315	7+000	COBERTURA	7,400	233	220	13	6
559	MURCIA	RM-E25	1+000	COBERTURA	6,600	236	206	30	13
158	YECLA	RM-A19	1+000	COBERTURA	3,300	242	224	19	8
558	MAZARRON	RM-E23	1+000	COBERTURA	2,500	248	234	14	6
275	ARCHENA	RM-B29	1+000	COBERTURA	5,500	253	246	7	3
548	CARTAGENA	RM-E26	6+100	COBERTURA	6,200	265	248	17	6
326	MULA	RM-C27	1+000	COBERTURA	3,600	266	246	20	8
105	YECLA	RM-404	16+000	COBERTURA	17,000	269	249	20	7
454	AGUILAS	RM-D19	19+000	COBERTURA	10,400	269	254	15	6
147	ABANILLA	RM-A30	1+000	COBERTURA	13,800	270	262	8	3
302	TOTANA	RM-503	36+000	COBERTURA	12,700	276	261	15	5
149	ABARAN	RM-A10	24+000	COBERTURA	19,800	278	270	8	3
106	YECLA	RM-404	18+000	COBERTURA	8,300	286	265	21	7
688	CARTAGENA	RM-F57	1+000	COBERTURA	2,000	303	263	40	13
436	MAZARRON	RM-D2	1+000	COBERTURA	8,500	317	300	17	5
544	FUENTE ALAMO	RM-E14	4+000	COBERTURA	4,200	324	281	43	13
419	MAZARRON	RM-315	18+300	COBERTURA	6,600	332	312	20	6
276	MORATALLA	RM-B30	1+000	COBERTURA	11,400	345	319	26	8
455	LORCA	RM-D20	1+000	COBERTURA	13,000	349	330	19	5
542	FUENTE ALAMO	RM-E13	1+000	COBERTURA	3,600	356	308	47	13
160	ABANILLA	RM-A21	1+000	COBERTURA	5,600	358	331	27	8
307	LORCA	RM-504	26+000	COBERTURA	5,600	366	338	28	8
232	MORATALLA	RM-715	25+200	COBERTURA	9,300	370	349	21	6
336	LORCA	RM-C9	1+000	COBERTURA	18,200	372	353	19	5
345	MULA	RM-C20	1+000	COBERTURA	4,600	374	345	29	8
439	TOTANA	RM-D4	11+000	COBERTURA	15,700	379	359	20	5
554	CARTAGENA	RM-E18	1+000	COBERTURA	7,500	384	332	52	14
610	MURCIA	RM-310	1+000	COBERTURA	3,600	391	357	33	8
686	CARTAGENA	RM-F39	1+000	COBERTURA	5,000	395	341	53	13
215	CALASPARRA	RM-552	7+900	COBERTURA	13,300	395	371	24	6
148	ABANILLA	RM-A10	1+000	COBERTURA	5,400	408	376	32	8



Nº Estación	Municipio	Carretera	PK	Tipo	Longitud	Año 2018			
						IMD	IMD lig	IMP pes	% Pesados
547	CARTAGENA	RM-E16	1+000	COBERTURA	6,700	410	355	55	13
344	ALCANTARILLA	RM-C19	1+000	COBERTURA	5,500	444	390	54	12
219	MORATALLA	RM-510	1+000	COBERTURA	10,600	453	419	34	8
151	JUMILLA	RM-A12	1+000	COBERTURA	11,700	454	418	36	8
568	ALHAMA DE MURCIA	RM-E24	5+100	SECUNDARIA	5,500	468	403	66	14
154	JUMILLA	RM-A16	1+000	COBERTURA	2,600	471	432	40	8
422	LORCA	RM-621	9+000	COBERTURA	10,600	480	454	26	5
204	BLANCA	RM-520	1+000	COBERTURA	5,300	503	465	38	8
337	LORCA	RM-C12	1+000	COBERTURA	11,700	514	435	79	15
533	MURCIA	RM-E5	0+800	COBERTURA	4,700	514	484	30	6
146	ABANILLA	RM-A9	1+000	COBERTURA	12,700	532	493	39	7
282	CEHEGIN	RM-B21	1+000	COBERTURA	4,100	576	567	9	2
543	FUENTE ALAMO	RM-E14	0+800	COBERTURA	2,800	583	455	128	22
319	MULA	RM-515	7+500	COBERTURA	11,600	595	570	25	4
619	CARTAGENA	RM-314	1+100	COBERTURA	2,900	603	541	61	10
224	MORATALLA	RM-702	28+000	COBERTURA	12,000	604	575	29	5
447	LORCA	RM-D12	5+000	COBERTURA	10,100	657	579	79	12
223	MORATALLA	RM-702	6+000	COBERTURA	18,500	664	604	60	9
645	MURCIA	RM-F13	13+900	COBERTURA	5,000	667	591	76	11
534	MURCIA	RM-E6	1+000	COBERTURA	6,500	686	600	85	12
309	LORCA	RM-701	19+700	COBERTURA	4,100	686	630	56	8
339	LORCA	RM-C14	1+000	COBERTURA	11,500	691	582	108	16
535	FUENTE ALAMO	RM-E6	12+000	COBERTURA	6,000	710	616	95	13
107	ABANILLA	RM-410	9+700	COBERTURA	4,900	727	697	30	4
233	MORATALLA	RM-715	25+500	COBERTURA	9,400	740	691	49	7
440	MAZARRON	RM-D5	1+000	COBERTURA	3,600	745	712	32	4
121	YECLA	RM-426	1+000	COBERTURA	15,800	755	701	54	7
103	JUMILLA	RM-403	1+000	COBERTURA	16,100	758	682	76	10
216	MULA	RM-552	15+000	COBERTURA	8,300	770	722	48	6
555	MAZARRON	RM-E19	1+000	COBERTURA	11,300	867	823	45	5
647	CARTAGENA	RM-F15	1+000	COBERTURA	4,600	875	847	29	3
269	CEHEGIN	RM-B20	0+500	COBERTURA	14,000	886	861	25	3
266	BLANCA	RM-B17	1+000	COBERTURA	4,100	942	920	23	2
280	CALASPARRA	RM-B35	10+400	COBERTURA	10,800	953	854	99	10
211	ALBUDEITE	RM-531	13+000	COBERTURA	4,400	977	938	39	4
348	CARAVACA	RM-C23	1+000	COBERTURA	2,700	993	951	42	4
327	LIBRILLA	RM-C2	0+200	COBERTURA	27,600	996	955	41	4
340	LORCA	RM-C15	1+000	COBERTURA	16,300	997	850	147	15
203	ABARAN	RM-514	1+000	COBERTURA	4,200	1024	979	45	4
442	LORCA	RM-D8	11+000	COBERTURA	16,200	1038	987	50	5
662	TORRE PACHECO	RM-F26	1+000	COBERTURA	5,100	1039	896	144	14
539	MAZARRON	RM-E11	11+800	COBERTURA	14,300	1043	811	232	22
208	ULEA	RM-523	2+900	COBERTURA	4,500	1072	1030	42	4
346	TOTANA	RM-C21	0+100	COBERTURA	11,900	1075	1012	63	6
553	MAZARRON	RM-E27	6+000	COBERTURA	7,800	1078	956	122	11
652	MURCIA	RM-F19	1+000	COBERTURA	3,600	1091	972	120	11
291	CALASPARRA	RM-B32	1+300	SECUNDARIA	6,700	1095	1064	31	3
537	MURCIA	RM-E7	1+000	COBERTURA	6,700	1115	1013	102	9
402	LORCA	RM-332	50+000	COBERTURA	27,800	1134	1012	121	11
692	MURCIA	RM-F48	1+000	COBERTURA	9,500	1148	984	164	14
200	ALBUDEITE	RM-B13	0+400	COBERTURA	6,700	1150	1093	57	5
305	BULLAS	RM-503	1+500	COBERTURA	5,700	1174	1140	33	3
332	MULA	RM-C5	22+000	COBERTURA	11,000	1186	1133	53	4
263	CEUTI	RM-B12	1+500	COBERTURA	8,800	1198	1137	60	5
538	ALHAMA	RM-E10	1+000	COBERTURA	6,200	1224	891	333	27
308	LORCA	RM-701	2+200	COBERTURA	18,100	1226	1173	53	4
165	YECLA	RM-A26	1+000	COBERTURA	14,000	1238	1180	58	5
437	LORCA	RM-D3	1+000	COBERTURA	5,100	1250	1099	151	12
644	MURCIA	RM-F13	4+400	COBERTURA	13,500	1250	1199	51	4
552	MAZARRON	RM-E17	17+000	COBERTURA	15,100	1261	1160	101	8



Nº Estación	Municipio	Carretera	PK	Tipo	Longitud	Año 2018			
						IMD	IMD lig	IMP pes	% Pesados
341	CARAVACA	RM-C16	1+600	COBERTURA	5,200	1267	1223	44	3
453	PUERTO LUMBRERAS	RM-D19	0+400	COBERTURA	10,100	1292	1185	107	8
663	LOS ALCAZARES	RM-F26	6+800	SECUNDARIA	2,900	1301	1248	52	4
237	MULA	RM-532	26+000	COBERTURA	11,800	1313	1227	86	7
131	JUMILLA	RM-427	0+100	SECUNDARIA	13,300	1336	1111	225	17
325	ALCANTARILLA	RM-C1	0+500	COBERTURA	16,500	1391	1281	110	8
127	ABANILLA	RM-423	26+500	SECUNDARIA	4,800	1408	1170	239	17
205	OJOS	RM-521	1+300	SECUNDARIA	2,300	1411	1350	61	4
435	LORCA	RM-D1	1+300	SECUNDARIA	6,300	1455	1253	202	14
400	AGUILAS	RM-D18	0+200	COBERTURA	6,400	1470	1289	181	12
567	FUENTE ALAMO	RM-E31	1+000	SECUNDARIA	2,600	1472	1318	155	11
335	TOTANA	RM-C8	1+000	COBERTURA	7,900	1480	1438	42	3
685	CARTAGENA	RM-F37	6+000	COBERTURA	4,100	1482	1303	180	12
104	YECLA	RM-404	2+600	SECUNDARIA	1,800	1502	1418	85	6
523	LIBRILLA	RM-604	2+800	COBERTURA	3,100	1505	1313	192	13
551	CARTAGENA	RM-E17	1+000	SECUNDARIA	3,300	1525	1402	123	8
510	CARTAGENA	RM-E21	1+600	SECUNDARIA	4,500	1534	1468	65	4
267	BULLAS	RM-B18	1+500	COBERTURA	3,800	1534	1507	27	2
249	CIEZA	RM-532	1+100	SECUNDARIA	14,400	1541	1483	58	4
452	PUERTO LUMBRERAS	RM-D17	0+100	SECUNDARIA	7,000	1553	1343	211	14
206	OJOS	RM-522	1+200	SECUNDARIA	4,900	1556	1480	76	5
122	YECLA	RM-424	10+100	PRIMARIA	19,000	1557	1285	272	17
128	ABANILLA	RM-422	4+300	SECUNDARIA	9,500	1567	1327	240	15
457	TOTANA	RM-D22	5+000	COBERTURA	6,500	1575	1500	76	5
112	ABANILLA	RM-412	0+500	COBERTURA	6,300	1585	1204	381	24
212	ALGUAZAS	RM-531	1+700	COBERTURA	12,100	1592	1494	98	6
132	JUMILLA	RM-427	4+800	COBERTURA	15,000	1596	1392	205	13
109	ABANILLA	RM-410	0+100	COBERTURA	2,600	1599	1477	121	8
118	FORTUNA	RM-423	21+300	COBERTURA	3,800	1612	661	950	59
519	ALHAMA	RM-603	11+800	SECUNDARIA	14,000	1615	1479	137	8
262	CAMPOS DEL RIO	RM-B11	0+100	COBERTURA	3,100	1617	1536	81	5
153	JUMILLA	RM-A15	1+000	COBERTURA	21,500	1654	1578	76	5
342	CARAVACA	RM-C17	6+800	COBERTURA	7,100	1665	1511	154	9
157	YECLA	RM-A18	1+300	PERMANENTE	16,900	1683	1555	128	8
512	MURCIA	RM-601	8+300	SECUNDARIA	13,300	1723	1593	130	8
334	TOTANA	RM-C7	1+000	COBERTURA	4,400	1723	1677	46	3
689	CARTAGENA	RM-F41	1+000	SECUNDARIA	4,100	1764	1618	147	8
301	TOTANA	RM-502	4+600	SECUNDARIA	6,600	1764	1679	85	5
546	CARTAGENA	RM-E33	1+600	SECUNDARIA	3,900	1771	1634	137	8
456	LORCA	RM-D21	0+500	SECUNDARIA	6,900	1775	1654	120	7
459	AGUILAS	RM-D24	2+700	SECUNDARIA	11,500	1785	1630	154	9
316	CARAVACA	RM-711	9+300	SECUNDARIA	18,200	1797	1493	304	17
143	FORTUNA	RM-A5	0+100	COBERTURA	1,000	1802	1672	130	7
424	MAZARRON	RM-315	2+900	SECUNDARIA	5,500	1820	1655	166	9
119	FORTUNA	RM-A7	5+400	SECUNDARIA	5,500	1881	1499	382	20
156	FORTUNA	RM-A17	23+400	SECUNDARIA	23,400	1889	1767	122	6
503	MAZARRON	RM-332	27+000	SECUNDARIA	10,900	1905	1822	84	4
166	CIEZA	RM-714	21+400	SECUNDARIA	10,000	1915	1332	583	30
438	MAZARRON	RM-D4	3+000	PERMANENTE	10,000	1916	1816	100	5
231	MORATALLA	RM-715	15+100	SECUNDARIA	2,600	1993	1838	155	8
524	MURCIA	RM-611	5+800	SECUNDARIA	1,200	1997	1880	117	6
520	ALHAMA	RM-603	19+000	SECUNDARIA	7,500	2048	1798	250	12
145	FORTUNA	RM-A7	6+900	SECUNDARIA	2,200	2066	1886	180	9
654	TORRE PACHECO	RM-F20	1+100	SECUNDARIA	3,900	2096	1886	210	10
350	ALHAMA	RM-515	26+900	SECUNDARIA	11,900	2128	2022	106	5
667	SAN JAVIER	RM-F29	1+000	COBERTURA	2,800	2140	2044	96	4
691	CARTAGENA	RM-F43	5+800	PRIMARIA	7,000	2140	2063	76	4
666	TORRE PACHECO	RM-F29	10+300	SECUNDARIA	7,800	2214	2033	181	8
210	MULA	RM-530	11+800	SECUNDARIA	10,700	2221	2017	204	9
658	SAN PEDRO PINATAR	RM-F23	1+000	SECUNDARIA	3,800	2229	1774	455	20



Nº Estación	Municipio	Carretera	PK	Tipo	Longitud	Año 2018			
						IMD	IMD lig	IMP pes	% Pesados
660	SAN PEDRO PINATAR	RM-F24	1+000	SECUNDARIA	8,500	2275	2086	189	8
550	MAZARRON	RM-E35	0+100	SECUNDARIA	3,200	2276	2134	142	6
292	CARAVACA	RM-B36	0+400	SECUNDARIA	5,800	2294	2126	168	7
611	CARTAGENA	RM-311	14+700	SECUNDARIA	6,400	2298	2073	225	10
614	CARTAGENA	RM-311	0+900	SECUNDARIA	1,800	2305	2165	140	6
161	ABARAN	RM-A22	0+200	SECUNDARIA	5,000	2306	2204	102	4
684	CARTAGENA	RM-F37	3+100	SECUNDARIA	5,200	2326	2105	221	10
159	BLANCA	RM-A20	1+000	COBERTURA	13,700	2338	2108	230	10
665	TORRE PACHECO	RM-F27	3+500	SECUNDARIA	2,100	2344	2268	77	3
240	CARAVACA	RM-730	11+100	PERMANENTE	41,400	2409	1912	497	21
120	FORTUNA	RM-423	13+200	PERMANENTE	5,800	2419	1771	649	27
222	MORATALLA	RM-702	0+500	SECUNDARIA	4,200	2454	2235	219	9
655	TORRE PACHECO	RM-F21	9+200	SECUNDARIA	8,400	2468	2242	226	9
674	LOS ALCAZARES	RM-F54	0+500	SECUNDARIA	10,800	2488	2419	69	3
290	TORRES DE COTILLAS	RM-B37	4+800	COBERTURA	3,800	2495	1906	589	24
259	LORQUI	RM-B8	3+800	SECUNDARIA	3,500	2535	2333	202	8
502	CARTAGENA	RM-332	7+500	PRIMARIA	10,600	2561	2424	137	5
690	CARTAGENA	RM-F42	1+000	SECUNDARIA	7,900	2618	2495	123	5
317	LORCA	RM-711	32+600	PERMANENTE	11,100	2664	2276	388	15
446	PUERTO LUMBRERAS	RM-D26	4+900	SECUNDARIA	6,100	2665	2459	206	8
664	TORRE PACHECO	RM-F27	0+200	SECUNDARIA	3,100	2668	2271	397	15
415	TOTANA	RM-502	2+200	SECUNDARIA	2,400	2668	2557	111	4
265	CEHEGIN	RM-B16	1+300	SECUNDARIA	8,700	2670	2475	195	7
129	JUMILLA	RM-714	2+500	PRIMARIA	11,400	2675	2089	587	22
444	LORCA	RM-D10	11+300	SECUNDARIA	11,600	2726	2619	107	4
562	MURCIA	RM-E3	1+100	SECUNDARIA	3,300	2736	2587	149	5
284	CALASPARRA	RM-714	45+700	SECUNDARIA	3,800	2741	1907	834	30
560	MURCIA	RM-E28	0+600	SECUNDARIA	0,800	2831	2658	174	6
627	SAN JAVIER	RM-F28	7+100	SECUNDARIA	11,600	2833	2514	319	11
134	ABANILLA	RM-422	0+200	SECUNDARIA	4,000	2861	2305	556	19
699	TORRE PACHECO	RM-F35	9+100	SECUNDARIA	3,300	2864	2657	207	7
695	MURCIA	RM-F50	4+000	SECUNDARIA	6,000	2915	2824	91	3
288	CALASPARRA	RM-714	49+700	SECUNDARIA	3,600	2954	2196	758	26
696	TORRE PACHECO	RM-F51	2+300	PRIMARIA	5,000	2980	2769	211	7
694	MURCIA	RM-301	1+800	SECUNDARIA	5,700	2991	2589	403	13
557	CARTAGENA	RM-E22	5+600	SECUNDARIA	5,900	3060	2974	87	3
209	ARCHENA	RM-530	0+100	SECUNDARIA	6,200	3066	2827	239	8
511	MURCIA	RM-601	0+100	PRIMARIA	7,600	3105	2948	157	5
113	ABANILLA	RM-413	1+400	SECUNDARIA	4,500	3107	2103	1004	32
697	MURCIA	RM-F52	0+400	SECUNDARIA	2,200	3131	2760	370	12
549	CARTAGENA	RM-E22	6+100	SECUNDARIA	10,300	3175	3084	90	3
111	FORTUNA	RM-411	13+200	SECUNDARIA	6,600	3192	2883	309	10
220	ALCANTARILLA	RM-560	6+700	SECUNDARIA	4,600	3198	3073	124	4
279	LORQUI	RM-B7	0+300	SECUNDARIA	0,400	3199	3123	76	2
115	ABANILLA	RM-414	11+700	PERMANENTE	6,100	3219	2853	366	11
675	CARTAGENA	RM-F54	12+900	SECUNDARIA	3,700	3222	3110	112	3
450	AGUILAS	RM-D15	0+900	SECUNDARIA	4,300	3266	3163	104	3
102	BLANCA	RM-402	1+300	SECUNDARIA	2,600	3272	3017	256	8
126	FORTUNA	T-423	4+900	SECUNDARIA	4,200	3275	3028	247	8
429	TOTANA	RM-3	8+360	SECUNDARIA	6,200	3300	2907	393	12
420	LORCA	RM-621	0+200	SECUNDARIA	2,000	3317	3105	212	6
649	MURCIA	RM-F17	3+500	SECUNDARIA	3,800	3328	3076	253	8
612	CARTAGENA	RM-311	7+200	SECUNDARIA	3,700	3345	3050	295	9
283	MULA	RM-516	10+400	SECUNDARIA	3,500	3408	3099	309	9
421	LORCA	RM-621	5+900	SECUNDARIA	8,600	3410	3137	273	8
315	CARAVACA	RM-711	0+100	SECUNDARIA	5,700	3418	3066	352	10
236	CIEZA	RM-714	24+500	SECUNDARIA	13,500	3427	2493	934	27
541	FUENTE ALAMO	RM-E12	7+200	SECUNDARIA	5,700	3431	3031	400	12
221	MOLINA	RM-560	2+100	SECUNDARIA	5,000	3458	3327	131	4
676	SAN JAVIER	RM-F35	1+500	SECUNDARIA	4,300	3461	3359	102	3



Nº Estación	Municipio	Carretera	PK	Tipo	Longitud	Año 2018			
						IMD	IMD lig	IMP pes	% Pesados
248	MORATALLA	RM-715	11+500	SECUNDARIA	13,500	3473	3277	196	6
268	CIEZA	RM-B19	3+700	SECUNDARIA	19,000	3487	3384	103	3
656	TORRE PACHECO	RM-F22	8+100	SECUNDARIA	6,500	3600	3379	221	6
702	TORRE PACHECO	RM-313	0+100	SECUNDARIA	2,000	3663	3000	663	18
201	CIEZA	RM-512	1+300	SECUNDARIA	3,700	3670	3588	82	2
545	FUENTE ALAMO	RM-E15	2+400	SECUNDARIA	6,100	3698	3306	392	11
505	CARTAGENA	RM-605	4+800	SECUNDARIA	5,900	3769	3612	157	4
661	SAN PEDRO PINATAR	RM-F25	1+800	SECUNDARIA	6,700	3798	3350	448	12
217	BLANCA	RM-553	4+000	SECUNDARIA	5,300	3809	3659	151	4
679	CARTAGENA	RM-F35	15+400	PRIMARIA	4,700	3883	3540	343	9
513	CARTAGENA	RM-605	1+900	SECUNDARIA	4,900	4003	3836	167	4
289	TORRES DE COTILLAS	RM-B37	0+40	SECUNDARIA	2,300	4012	3441	571	14
705	MURCIA	RM-1	25+710	SECUNDARIA	38,650	4039	3724	315	8
540	FUENTE ALAMO	RM-12	2+000	SECUNDARIA	3,500	4040	3534	506	13
678	LOS ALCAZARES	RM-F35	8+700	SECUNDARIA	4,700	4065	3728	337	8
515	FUENTE ALAMO	RM-602	16+200	SECUNDARIA	10,500	4359	4032	327	8
706	MURCIA	RM-1	27+860	SECUNDARIA	2,500	4373	4059	314	7
257	ALCANTARILLA	RM-B4	3+100	SECUNDARIA	3,200	4404	4218	186	4
239	CARAVACA	RM-730	6+500	SECUNDARIA	41,400	4468	3856	612	14
414	TOTANA	RM-502	0+100	SECUNDARIA	2,000	4478	4271	207	5
110	MOLINA	RM-411	1+000	SECUNDARIA	7,000	4521	4034	487	11
235	CALASPARRA	RM-714	42+500	PERMANENTE	8,700	4534	3780	754	17
251	CARAVACA	RM-714	64+000	PRIMARIA	11,000	4600	3814	786	17
125	FORTUNA	T-423	0+800	SECUNDARIA	4,400	4662	4252	410	9
320	LORCA	RM-711	47+800	PRIMARIA	13,900	4667	3875	793	17
445	LORCA	RM-D11	1+900	SECUNDARIA	13,100	4706	4482	225	5
428	TOTANA	RM-3	1+670	SECUNDARIA	5,200	4737	4349	388	8
620	CARTAGENA	RM-314	7+200	SECUNDARIA	4,800	4790	4605	185	4
701	TORRE PACHECO	RM-313	8+400	SECUNDARIA	6,600	4818	4115	703	15
260	CEUTI	RM-B9	0+600	SECUNDARIA	1,300	4824	4680	143	3
254	MURCIA	RM-B1	2+000	SECUNDARIA	5,200	4849	4693	156	3
672	SAN PEDRO DEL PINAT.	RM-F33	2+000	SECUNDARIA	2,900	4851	4725	126	3
630	TORRE PACHECO	RM-F21	3+000	SECUNDARIA	7,800	4886	4573	313	6
258	LORQUI	RM-B6	0+200	SECUNDARIA	1,900	4906	4752	154	3
641	MOLINA	RM-F10	0+100	SECUNDARIA	4,100	4922	4675	247	5
643	TORRE PACHECO	RM-F12	11+700	SECUNDARIA	6,600	4956	4123	833	17
318	MULA	RM-515	0+500	PRIMARIA	5,000	4964	4689	276	6
464	MAZARRON	RM-D6	2+000	SECUNDARIA	7,400	4971	4756	215	4
451	PUERTO LUMBRERAS	RM-D16	1+200	SECUNDARIA	6,400	5051	4668	383	8
525	MURCIA	RM-611	1+800	SECUNDARIA	5,000	5078	4846	232	5
411	LORCA	RM-620	1+200	PRIMARIA	19,000	5111	4576	535	10
234	CALASPARRA	RM-714	51+500	SECUNDARIA	2,300	5188	4488	700	13
680	CARTAGENA	RM-F35	17+000	SECUNDARIA	8,500	5191	4816	375	7
704	MURCIA	RM-1	23+340	SECUNDARIA	2,100	5264	4707	558	11
401	MAZARRON	RM-332	38+200	PRIMARIA	3,000	5268	4768	499	9
449	AGUILAS	RM-D14	2+600	SECUNDARIA	15,400	5338	5039	300	6
613	CARTAGENA	RM-311	2+600	SECUNDARIA	3,200	5405	4687	718	13
246	CEHEGIN	RM-517	0+700	SECUNDARIA	2,600	5442	5191	251	5
703	MURCIA	RM-1	20+400	SECUNDARIA	3,210	5470	4899	571	10
629	MURCIA	RM-1	15+810	SECUNDARIA	5,330	5491	4899	592	11
514	CARTAGENA	RM-602	13+900	SECUNDARIA	9,000	5530	4424	1106	20
556	MAZARRON	RM-E22	18+700	SECUNDARIA	3,300	5547	5335	212	4
207	ARCHENA	RM-522	5+300	SECUNDARIA	1,400	5560	5310	250	4
642	TORRE PACHECO	RM-F12	1+300	SECUNDARIA	5,300	5722	5070	652	11
628	MURCIA	RM-1	12+160	SECUNDARIA	2,390	5743	5280	464	8
213	ARCHENA	RM-533	0+300	SECUNDARIA	6,400	5756	5475	281	5
413	TOTANA	RM-622	0+300	SECUNDARIA	2,500	5829	5485	344	6
683	CARTAGENA	RM-F36	6+300	SECUNDARIA	4,400	5971	5765	205	3
634	MURCIA	RM-F2	11+200	SECUNDARIA	4,700	6050	5407	643	11
633	MURCIA	RM-F2	5+800	SECUNDARIA	4,400	6054	5684	370	6



Nº Estación	Municipio	Carretera	PK	Tipo	Longitud	Año 2018			
						IMD	IMD lig	IMP pes	% Pesados
648	MURCIA	RM-F16	2+700	SECUNDARIA	3,000	6075	5059	1016	17
124	FORTUNA	RM-423	6+700	PRIMARIA	9,200	6104	5193	911	15
621	MURCIA	RM-330	0+600	SECUNDARIA	4,000	6209	5820	389	6
527	FUENTE ALAMO	RM-2	15+570	SECUNDARIA	5,400	6270	4804	1467	23
639	MURCIA	RM-F8	1+300	SECUNDARIA	3,100	6375	5979	396	6
247	CARAVACA	RM-517	1+900	SECUNDARIA	3,100	6648	6298	350	5
351	ALHAMA	RM-608	0+300	SECUNDARIA	2,200	6651	6179	472	7
528	FUENTE ALAMO	RM-2	20+400	SECUNDARIA	4,500	6837	5314	1523	22
123	SANTOMERA	RM-423	0+800	SECUNDARIA	3,000	6849	5921	928	14
531	ALCANTARILLA	RM-E4	3+400	PRIMARIA	4,600	6944	6574	369	5
563	FUENTE ALAMO	RM-602	3+100	PRIMARIA	5,200	7080	6416	664	9
623	MURCIA	RM-1	6+560	SECUNDARIA	2,270	7082	6413	669	9
427	TOTANA	RM-3	0+700	PRIMARIA	0,700	7174	6360	814	11
504	MAZARRON	RM-332	27+500	SECUNDARIA	4,400	7430	7140	289	4
624	MURCIA	RM-1	9+480	SECUNDARIA	2,705	7446	6923	524	7
426	ALHAMA	RM-23	7+280	SECUNDARIA	3,200	7467	6771	695	9
681	TORRE PACHECO	RM-F36	1+000	PRIMARIA	6,200	7526	7260	266	4
516	ALHAMA	RM-2	5+220	SECUNDARIA	2,700	7586	5824	1762	23
529	FUENTE ALAMO	RM-2	24+800	SECUNDARIA	4,100	7742	6091	1651	21
603	MURCIA	RM-300	9+000	SECUNDARIA	3,300	7767	6870	897	12
532	CARTAGENA	RM-2	30+300	SECUNDARIA	2,700	7817	6392	1425	18
463	MAZARRON	RM-332	35+700	SECUNDARIA	4,000	7927	7271	655	8
635	MURCIA	RM-F3	2+000	SECUNDARIA	4,200	7930	7601	330	4
403	LORCA	RM-333	2+300	SECUNDARIA	5,500	7950	7515	435	5
116	SANTOMERA	RM-414	4+900	PRIMARIA	5,900	7994	6976	1018	13
522	ALHAMA	RM-23	5+200	SECUNDARIA	2,600	8138	7368	770	9
687	CARTAGENA	RM-F40	3+400	PRIMARIA	4,000	8157	7769	388	5
417	TOTANA	RM-609	0+500	PRIMARIA	2,300	8182	7474	708	9
526	ALHAMA	RM-2	9+950	SECUNDARIA	5,100	8196	6392	1804	22
564	T. PACHECO	RM-2	34+200	PRIMARIA	3,800	8288	6769	1518	18
646	TORRE PACHECO	RM-F14	5+000	SECUNDARIA	10,400	8296	7183	1113	13
214	ALGUAZAS	RM-533	7+700	PRIMARIA	3,100	8458	7956	502	6
462	MAZARRON	RM-3	23+800	SECUNDARIA	3,000	8550	7572	978	11
609	MURCIA	RM-303	7+300	SECUNDARIA	2,500	8555	7058	1497	17
202	ABARAN	RM-513	1+300	PRIMARIA	2,700	8653	8203	450	5
521	ALHAMA	RM-23	2+100	PRIMARIA	3,600	8689	7930	759	9
286	CEHEGIN	RM-15	55+700	SECUNDARIA	4,500	8830	7990	840	10
530	FUENTE ALAMO	RM-2	28+660	SECUNDARIA	2,800	8959	7252	1707	19
423	AGUILAS	RM-11	17+100	PRIMARIA	12,100	9016	8430	586	6
226	V.ARCHENA	RM-554	4+900	SECUNDARIA	5+500	9089	8425	664	7
622	SAN JAVIER	RM-1	4+460	SECUNDARIA	1,490	9188	8534	654	7
243	MULA	RM-516	3+700	PRIMARIA	8,600	9426	8952	474	5
255	MURCIA	RM-B3	2+900	SECUNDARIA	3,000	9469	9127	342	4
677	SAN JAVIER	RM-1	2+480	PERMANENTE	2,490	9777	9158	619	6
416	AGUILAS	RM-11	24+400	PERMANENTE	10,900	9852	9184	668	7
245	BULLAS	RM-715	44+500	PRIMARIA	10,900	10195	9370	825	8
608	MURCIA	RM-303	4+100	PERMANENTE	2,600	10210	8934	1276	12
430	MAZARRÓN	RM-3	12+640	SECUNDARIA	1,500	10401	9397	1004	10
238	CARAVACA	RM-730	2+800	PRIMARIA	41,400	10877	9793	1084	10
287	CARAVACA	RM-15	60+700	PRIMARIA	4,600	10947	9787	1160	11
668	LOS ALCAZARES	RM-F30	6+400	PRIMARIA	1,400	11316	10570	746	7
432	MAZARRON	RM-3	16+680	SECUNDARIA	2,800	11389	10401	988	9
114	MURCIA	RM-414	3+600	PRIMARIA	3,500	11426	10277	1150	10
244	MULA	RM-15	31+900	PRIMARIA	22,300	11495	10530	965	8
700	SANTOMERA	RM-303	1+100	PRIMARIA	2,300	11646	9852	1794	15
501	CARTAGENA	RM-332	1+100	PRIMARIA	5,800	12008	11538	470	4
278	LORQUI	RM-B33	2+600	PRIMARIA	1,300	12434	11803	631	5
433	MAZARRON	RM-3	20+000	SECUNDARIA	2,500	12671	11507	1164	9
698	TORRE PACHECO	RM-F30	2+400	PRIMARIA	5,000	12970	12189	781	6
431	MAZARRÓN	RM-3	14+630	SECUNDARIA	1,800	12986	11803	1183	9



Nº Estación	Municipio	Carretera	PK	Tipo	Longitud	Año 2018			
						IMD	IMD lig	IMP pes	% Pesados
277	LORQUI	RM-B33	1+800	PRIMARIA	2,000	13322	11889	1433	11
133	YECLA	RM-425	0+400	PRIMARIA	6,400	13394	12098	1296	10
600	SAN JAVIER	RM-1	0+640	PRIMARIA	1,400	13882	13038	845	6
144	MURCIA	RM-A5	11+100	PERMANENTE	10,400	14266	13864	402	3
461	LORCA	RM-11	2+800	PRIMARIA	6,800	14374	13204	1170	8
507	CARTAGENA	RM-36	0+200	PRIMARIA	1,400	14682	14155	528	4
434	MAZARRÓN	RM-3	21+100	PERMANENTE	2,300	14772	13727	1045	7
602	MURCIA	RM-300	3+900	PRIMARIA	2,200	14811	13817	995	7
517	ALHAMA	RM-2	2+650	PERMANENTE	4,900	14952	12754	2198	15
465	AGUILAS	RM-D14	0+300	SECUNDARIA	2,600	15014	14083	930	6
404	MAZARRON	RM-332	32+800	PRIMARIA	1,400	15912	15397	515	3
218	ARCHENA	RM-554	1+500	PRIMARIA	6,000	15933	15049	885	6
285	MULA	RM-15	20+100	PRIMARIA	3,100	15989	14902	1087	7
241	ALCANTARILLA	RM-15	17+500	PERMANENTE	17,500	17902	16286	1616	9
682	CARTAGENA	RM-F36	11+500	PERMANENTE	3,000	18675	16228	2447	13
506	CARTAGENA	RM-36	2+200	PRIMARIA	2,000	18679	18159	521	3
460	LORCA	RM-11	1+300	PRIMARIA	2,600	19392	17902	1491	8
142	SANTOMERA	RM-A4	4+900	PRIMARIA	5,700	19907	18533	1374	7
625	TORRE PACHECO	RM-19	13+000	PRIMARIA	16,000	20076	18848	1228	6
615	CARTAGENA	RM-12	15+200	PRIMARIA	7,500	24420	23504	916	4
626	TORRE PACHECO	RM-19	18+500	PERMANENTE	9,500	24529	22265	2264	9
616	CARTAGENA	RM-12	11+300	PRIMARIA	5,300	26350	25596	754	3
618	CARTAGENA	RM-12	2+000	PERMANENTE	6,300	29006	28019	986	3



Región de Murcia
Consejería de Fomento
E Infraestructuras
Dirección General de Carreteras

SERVICIO DE EXPLOTACION Y SEGURIDAD VIAL

Plaza de Santoña, 6
300071 – Murcia.

www.carm.es/cpt/

Tráfico por IMD PESADOS



Nº Estación	Municipio	Carretera	PK	Tipo	Longitud	Año 2018			
						IMD	IMD lig	IMP pes	% Pesados
164	FORTUNA	RM-A25	1+000	COBERTURA	3,100	86	84	2	2
264	RICOTE	RM-B15	1+000	COBERTURA	18,100	56	54	2	4
306	LORCA	RM-504	19+000	COBERTURA	21,400	62	59	3	5
272	CARAVACA	RM-B24	1+000	COBERTURA	3,100	37	34	3	8
443	LORCA	RM-D9	1+000	COBERTURA	11,600	59	56	3	5
150	YECLA	RM-A11	1+000	COBERTURA	21,000	50	46	4	8
261	ARCHENA	RM-B10	1+000	COBERTURA	5,500	132	128	4	3
693	MURCIA	RM-F56	1+000	COBERTURA	14,700	28	24	4	14
152	YECLA	RM-A14	1+000	COBERTURA	4,600	74	69	5	7
273	MULA	RM-B26	1+000	COBERTURA	10,000	58	53	5	9
328	CAMPOS DEL RIO	RM-C3	1+000	COBERTURA	6,900	189	183	5	3
304	MULA	RM-503	7+000	COBERTURA	24,100	71	65	6	8
303	LORCA	RM-503	31+000	COBERTURA	4,800	104	98	6	6
448	AGUILAS	RM-D13	1+000	COBERTURA	11,000	110	104	6	5
275	ARCHENA	RM-B29	1+000	COBERTURA	5,500	253	246	7	3
343	CARAVACA	RM-C18	1+000	COBERTURA	16,600	78	71	7	9
331	LORCA	RM-C5	1+000	COBERTURA	12,000	135	128	7	5
225	MORATALLA	RM-703	1+000	COBERTURA	25,200	91	83	8	9
149	ABARAN	RM-A10	24+000	COBERTURA	19,800	278	270	8	3
147	ABANILLA	RM-A30	1+000	COBERTURA	13,800	270	262	8	3
282	CEHEGIN	RM-B21	1+000	COBERTURA	4,100	576	567	9	2
333	MULA	RM-C6	1+000	COBERTURA	18,400	118	108	9	8
347	LORCA	RM-C22	1+000	COBERTURA	12,400	192	181	10	5
274	MULA	RM-B27	1+000	COBERTURA	4,000	138	126	11	8
418	MAZARRON	RM-315	7+000	COBERTURA	7,400	233	220	13	6
329	MULA	RM-C26	1+000	COBERTURA	6,500	170	157	13	8
330	ALCANTARILLA	RM-C4	1+000	COBERTURA	5,300	105	91	13	12
271	CARAVACA	RM-B23	1+000	COBERTURA	4,700	191	177	14	7
558	MAZARRON	RM-E23	1+000	COBERTURA	2,500	248	234	14	6
302	TOTANA	RM-503	36+000	COBERTURA	12,700	276	261	15	5
155	ABANILLA	RM-A16	13+000	COBERTURA	11,100	198	183	15	8
454	AGUILAS	RM-D19	19+000	COBERTURA	10,400	269	254	15	6
604	MURCIA	RM-301	10+000	COBERTURA	10,200	140	124	16	11
270	CALASPARRA	RM-B22	1+000	COBERTURA	19,200	205	189	16	8
349	MULA	RM-C25	1+000	COBERTURA	5,000	193	177	16	8
436	MAZARRON	RM-D2	1+000	COBERTURA	8,500	317	300	17	5
548	CARTAGENA	RM-E26	6+100	COBERTURA	6,200	265	248	17	6
158	YECLA	RM-A19	1+000	COBERTURA	3,300	242	224	19	8
338	LORCA	RM-C13	1+000	COBERTURA	1,300	192	173	19	10
336	LORCA	RM-C9	1+000	COBERTURA	18,200	372	353	19	5
455	LORCA	RM-D20	1+000	COBERTURA	13,000	349	330	19	5
419	MAZARRON	RM-315	18+300	COBERTURA	6,600	332	312	20	6
105	YECLA	RM-404	16+000	COBERTURA	17,000	269	249	20	7
326	MULA	RM-C27	1+000	COBERTURA	3,600	266	246	20	8
439	TOTANA	RM-D4	11+000	COBERTURA	15,700	379	359	20	5
106	YECLA	RM-404	18+000	COBERTURA	8,300	286	265	21	7
232	MORATALLA	RM-715	25+200	COBERTURA	9,300	370	349	21	6
266	BLANCA	RM-B17	1+000	COBERTURA	4,100	942	920	23	2
605	MURCIA	RM-301	15+100	COBERTURA	15,100	151	128	24	16
215	CALASPARRA	RM-552	7+900	COBERTURA	13,300	395	371	24	6
319	MULA	RM-515	7+500	COBERTURA	11,600	595	570	25	4
269	CEHEGIN	RM-B20	0+500	COBERTURA	14,000	886	861	25	3
422	LORCA	RM-621	9+000	COBERTURA	10,600	480	454	26	5
276	MORATALLA	RM-B30	1+000	COBERTURA	11,400	345	319	26	8
160	ABANILLA	RM-A21	1+000	COBERTURA	5,600	358	331	27	8
267	BULLAS	RM-B18	1+500	COBERTURA	3,800	1534	1507	27	2
307	LORCA	RM-504	26+000	COBERTURA	5,600	366	338	28	8
224	MORATALLA	RM-702	28+000	COBERTURA	12,000	604	575	29	5
345	MULA	RM-C20	1+000	COBERTURA	4,600	374	345	29	8
647	CARTAGENA	RM-F15	1+000	COBERTURA	4,600	875	847	29	3



Nº Estación	Municipio	Carretera	PK	Tipo	Longitud	Año 2018			
						IMD	IMD lig	IMP pes	% Pesados
107	ABANILLA	RM-410	9+700	COBERTURA	4,900	727	697	30	4
559	MURCIA	RM-E25	1+000	COBERTURA	6,600	236	206	30	13
533	MURCIA	RM-E5	0+800	COBERTURA	4,700	514	484	30	6
291	CALASPARRA	RM-B32	1+300	SECUNDARIA	6,700	1095	1064	31	3
148	ABANILLA	RM-A10	1+000	COBERTURA	5,400	408	376	32	8
440	MAZARRON	RM-D5	1+000	COBERTURA	3,600	745	712	32	4
610	MURCIA	RM-310	1+000	COBERTURA	3,600	391	357	33	8
305	BULLAS	RM-503	1+500	COBERTURA	5,700	1174	1140	33	3
219	MORATALLA	RM-510	1+000	COBERTURA	10,600	453	419	34	8
151	JUMILLA	RM-A12	1+000	COBERTURA	11,700	454	418	36	8
204	BLANCA	RM-520	1+000	COBERTURA	5,300	503	465	38	8
211	ALBUDEITE	RM-531	13+000	COBERTURA	4,400	977	938	39	4
146	ABANILLA	RM-A9	1+000	COBERTURA	12,700	532	493	39	7
154	JUMILLA	RM-A16	1+000	COBERTURA	2,600	471	432	40	8
688	CARTAGENA	RM-F57	1+000	COBERTURA	2,000	303	263	40	13
327	LIBRILLA	RM-C2	0+200	COBERTURA	27,600	996	955	41	4
208	ULEA	RM-523	2+900	COBERTURA	4,500	1072	1030	42	4
348	CARAVACA	RM-C23	1+000	COBERTURA	2,700	993	951	42	4
335	TOTANA	RM-C8	1+000	COBERTURA	7,900	1480	1438	42	3
544	FUENTE ALAMO	RM-E14	4+000	COBERTURA	4,200	324	281	43	13
341	CARAVACA	RM-C16	1+600	COBERTURA	5,200	1267	1223	44	3
203	ABARAN	RM-514	1+000	COBERTURA	4,200	1024	979	45	4
555	MAZARRON	RM-E19	1+000	COBERTURA	11,300	867	823	45	5
334	TOTANA	RM-C7	1+000	COBERTURA	4,400	1723	1677	46	3
542	FUENTE ALAMO	RM-E13	1+000	COBERTURA	3,600	356	308	47	13
216	MULA	RM-552	15+000	COBERTURA	8,300	770	722	48	6
233	MORATALLA	RM-715	25+500	COBERTURA	9,400	740	691	49	7
442	LORCA	RM-D8	11+000	COBERTURA	16,200	1038	987	50	5
644	MURCIA	RM-F13	4+400	COBERTURA	13,500	1250	1199	51	4
554	CARTAGENA	RM-E18	1+000	COBERTURA	7,500	384	332	52	14
663	LOS ALCAZARES	RM-F26	6+800	SECUNDARIA	2,900	1301	1248	52	4
308	LORCA	RM-701	2+200	COBERTURA	18,100	1226	1173	53	4
332	MULA	RM-C5	22+000	COBERTURA	11,000	1186	1133	53	4
686	CARTAGENA	RM-F39	1+000	COBERTURA	5,000	395	341	53	13
121	YECLA	RM-426	1+000	COBERTURA	15,800	755	701	54	7
344	ALCANTARILLA	RM-C19	1+000	COBERTURA	5,500	444	390	54	12
547	CARTAGENA	RM-E16	1+000	COBERTURA	6,700	410	355	55	13
309	LORCA	RM-701	19+700	COBERTURA	4,100	686	630	56	8
200	ALBUDEITE	RM-B13	0+400	COBERTURA	6,700	1150	1093	57	5
249	CIEZA	RM-532	1+100	SECUNDARIA	14,400	1541	1483	58	4
165	YECLA	RM-A26	1+000	COBERTURA	14,000	1238	1180	58	5
223	MORATALLA	RM-702	6+000	COBERTURA	18,500	664	604	60	9
263	CEUTI	RM-B12	1+500	COBERTURA	8,800	1198	1137	60	5
619	CARTAGENA	RM-314	1+100	COBERTURA	2,900	603	541	61	10
205	OJOS	RM-521	1+300	SECUNDARIA	2,300	1411	1350	61	4
346	TOTANA	RM-C21	0+100	COBERTURA	11,900	1075	1012	63	6
510	CARTAGENA	RM-E21	1+600	SECUNDARIA	4,500	1534	1468	65	4
568	ALHAMA DE MURCIA	RM-E24	5+100	SECUNDARIA	5,500	468	403	66	14
674	LOS ALCAZARES	RM-F54	0+500	SECUNDARIA	10,800	2488	2419	69	3
103	JUMILLA	RM-403	1+000	COBERTURA	16,100	758	682	76	10
206	OJOS	RM-522	1+200	SECUNDARIA	4,900	1556	1480	76	5
153	JUMILLA	RM-A15	1+000	COBERTURA	21,500	1654	1578	76	5
279	LORQUI	RM-B7	0+300	SECUNDARIA	0,400	3199	3123	76	2
457	TOTANA	RM-D22	5+000	COBERTURA	6,500	1575	1500	76	5
645	MURCIA	RM-F13	13+900	COBERTURA	5,000	667	591	76	11
691	CARTAGENA	RM-F43	5+800	PRIMARIA	7,000	2140	2063	76	4
665	TORRE PACHECO	RM-F27	3+500	SECUNDARIA	2,100	2344	2268	77	3
337	LORCA	RM-C12	1+000	COBERTURA	11,700	514	435	79	15
447	LORCA	RM-D12	5+000	COBERTURA	10,100	657	579	79	12
262	CAMPOS DEL RIO	RM-B11	0+100	COBERTURA	3,100	1617	1536	81	5



Nº Estación	Municipio	Carretera	PK	Tipo	Longitud	Año 2018			
						IMD	IMD lig	IMP pes	% Pesados
201	CIEZA	RM-512	1+300	SECUNDARIA	3,700	3670	3588	82	2
503	MAZARRON	RM-332	27+000	SECUNDARIA	10,900	1905	1822	84	4
104	YECLA	RM-404	2+600	SECUNDARIA	1,800	1502	1418	85	6
301	TOTANA	RM-502	4+600	SECUNDARIA	6,600	1764	1679	85	5
534	MURCIA	RM-E6	1+000	COBERTURA	6,500	686	600	85	12
237	MULA	RM-532	26+000	COBERTURA	11,800	1313	1227	86	7
557	CARTAGENA	RM-E22	5+600	SECUNDARIA	5,900	3060	2974	87	3
549	CARTAGENA	RM-E22	6+100	SECUNDARIA	10,300	3175	3084	90	3
695	MURCIA	RM-F50	4+000	SECUNDARIA	6,000	2915	2824	91	3
535	FUENTE ALAMO	RM-E6	12+000	COBERTURA	6,000	710	616	95	13
667	SAN JAVIER	RM-F29	1+000	COBERTURA	2,800	2140	2044	96	4
212	ALGUAZAS	RM-531	1+700	COBERTURA	12,100	1592	1494	98	6
280	CALASPARRA	RM-B35	10+400	COBERTURA	10,800	953	854	99	10
438	MAZARRON	RM-D4	3+000	PERMANENTE	10,000	1916	1816	100	5
552	MAZARRON	RM-E17	17+000	COBERTURA	15,100	1261	1160	101	8
161	ABARAN	RM-A22	0+200	SECUNDARIA	5,000	2306	2204	102	4
537	MURCIA	RM-E7	1+000	COBERTURA	6,700	1115	1013	102	9
676	SAN JAVIER	RM-F35	1+500	SECUNDARIA	4,300	3461	3359	102	3
268	CIEZA	RM-B19	3+700	SECUNDARIA	19,000	3487	3384	103	3
450	AGUILAS	RM-D15	0+900	SECUNDARIA	4,300	3266	3163	104	3
350	ALHAMA	RM-515	26+900	SECUNDARIA	11,900	2128	2022	106	5
444	LORCA	RM-D10	11+300	SECUNDARIA	11,600	2726	2619	107	4
453	PUERTO LUMBRERAS	RM-D19	0+400	COBERTURA	10,100	1292	1185	107	8
339	LORCA	RM-C14	1+000	COBERTURA	11,500	691	582	108	16
325	ALCANTARILLA	RM-C1	0+500	COBERTURA	16,500	1391	1281	110	8
415	TOTANA	RM-502	2+200	SECUNDARIA	2,400	2668	2557	111	4
675	CARTAGENA	RM-F54	12+900	SECUNDARIA	3,700	3222	3110	112	3
524	MURCIA	RM-611	5+800	SECUNDARIA	1,200	1997	1880	117	6
456	LORCA	RM-D21	0+500	SECUNDARIA	6,900	1775	1654	120	7
652	MURCIA	RM-F19	1+000	COBERTURA	3,600	1091	972	120	11
402	LORCA	RM-332	50+000	COBERTURA	27,800	1134	1012	121	11
109	ABANILLA	RM-410	0+100	COBERTURA	2,600	1599	1477	121	8
156	FORTUNA	RM-A17	23+400	SECUNDARIA	23,400	1889	1767	122	6
553	MAZARRON	RM-E27	6+000	COBERTURA	7,800	1078	956	122	11
551	CARTAGENA	RM-E17	1+000	SECUNDARIA	3,300	1525	1402	123	8
690	CARTAGENA	RM-F42	1+000	SECUNDARIA	7,900	2618	2495	123	5
220	ALCANTARILLA	RM-560	6+700	SECUNDARIA	4,600	3198	3073	124	4
672	SAN PEDRO DEL PINAT	RM-F33	2+000	SECUNDARIA	2,900	4851	4725	126	3
157	YECLA	RM-A18	1+300	PERMANENTE	16,900	1683	1555	128	8
543	FUENTE ALAMO	RM-E14	0+800	COBERTURA	2,800	583	455	128	22
512	MURCIA	RM-601	8+300	SECUNDARIA	13,300	1723	1593	130	8
143	FORTUNA	RM-A5	0+100	COBERTURA	1,000	1802	1672	130	7
221	MOLINA	RM-560	2+100	SECUNDARIA	5,000	3458	3327	131	4
502	CARTAGENA	RM-332	7+500	PRIMARIA	10,600	2561	2424	137	5
519	ALHAMA	RM-603	11+800	SECUNDARIA	14,000	1615	1479	137	8
546	CARTAGENA	RM-E33	1+600	SECUNDARIA	3,900	1771	1634	137	8
614	CARTAGENA	RM-311	0+900	SECUNDARIA	1,800	2305	2165	140	6
550	MAZARRON	RM-E35	0+100	SECUNDARIA	3,200	2276	2134	142	6
260	CEUTI	RM-B9	0+600	SECUNDARIA	1,300	4824	4680	143	3
662	TORRE PACHECO	RM-F26	1+000	COBERTURA	5,100	1039	896	144	14
340	LORCA	RM-C15	1+000	COBERTURA	16,300	997	850	147	15
689	CARTAGENA	RM-F41	1+000	SECUNDARIA	4,100	1764	1618	147	8
562	MURCIA	RM-E3	1+100	SECUNDARIA	3,300	2736	2587	149	5
217	BLANCA	RM-553	4+000	SECUNDARIA	5,300	3809	3659	151	4
437	LORCA	RM-D3	1+000	COBERTURA	5,100	1250	1099	151	12
258	LORQUI	RM-B6	0+200	SECUNDARIA	1,900	4906	4752	154	3
342	CARAVACA	RM-C17	6+800	COBERTURA	7,100	1665	1511	154	9
459	AGUILAS	RM-D24	2+700	SECUNDARIA	11,500	1785	1630	154	9
231	MORATALLA	RM-715	15+100	SECUNDARIA	2,600	1993	1838	155	8
567	FUENTE ALAMO	RM-E31	1+000	SECUNDARIA	2,600	1472	1318	155	11



Nº Estación	Municipio	Carretera	PK	Tipo	Longitud	Año 2018			
						IMD	IMD lig	IMP pes	% Pesados
254	MURCIA	RM-B1	2+000	SECUNDARIA	5,200	4849	4693	156	3
511	MURCIA	RM-601	0+100	PRIMARIA	7,600	3105	2948	157	5
505	CARTAGENA	RM-605	4+800	SECUNDARIA	5,900	3769	3612	157	4
692	MURCIA	RM-F48	1+000	COBERTURA	9,500	1148	984	164	14
424	MAZARRON	RM-315	2+900	SECUNDARIA	5,500	1820	1655	166	9
513	CARTAGENA	RM-605	1+900	SECUNDARIA	4,900	4003	3836	167	4
292	CARAVACA	RM-B36	0+400	SECUNDARIA	5,800	2294	2126	168	7
560	MURCIA	RM-E28	0+600	SECUNDARIA	0,800	2831	2658	174	6
145	FORTUNA	RM-A7	6+900	SECUNDARIA	2,200	2066	1886	180	9
685	CARTAGENA	RM-F37	6+000	COBERTURA	4,100	1482	1303	180	12
400	AGUILAS	RM-D18	0+200	COBERTURA	6,400	1470	1289	181	12
666	TORRE PACHECO	RM-F29	10+300	SECUNDARIA	7,800	2214	2033	181	8
620	CARTAGENA	RM-314	7+200	SECUNDARIA	4,800	4790	4605	185	4
257	ALCANTARILLA	RM-B4	3+100	SECUNDARIA	3,200	4404	4218	186	4
660	SAN PEDRO PINATAR	RM-F24	1+000	SECUNDARIA	8,500	2275	2086	189	8
523	LIBRILLA	RM-604	2+800	COBERTURA	3,100	1505	1313	192	13
265	CEHEGIN	RM-B16	1+300	SECUNDARIA	8,700	2670	2475	195	7
248	MORATALLA	RM-715	11+500	SECUNDARIA	13,500	3473	3277	196	6
259	LORQUI	RM-B8	3+800	SECUNDARIA	3,500	2535	2333	202	8
435	LORCA	RM-D1	1+300	SECUNDARIA	6,300	1455	1253	202	14
210	MULA	RM-530	11+800	SECUNDARIA	10,700	2221	2017	204	9
132	JUMILLA	RM-427	4+800	COBERTURA	15,000	1596	1392	205	13
683	CARTAGENA	RM-F36	6+300	SECUNDARIA	4,400	5971	5765	205	3
446	PUERTO LUMBRERAS	RM-D26	4+900	SECUNDARIA	6,100	2665	2459	206	8
414	TOTANA	RM-502	0+100	SECUNDARIA	2,000	4478	4271	207	5
699	TORRE PACHECO	RM-F35	9+100	SECUNDARIA	3,300	2864	2657	207	7
654	TORRE PACHECO	RM-F20	1+100	SECUNDARIA	3,900	2096	1886	210	10
452	PUERTO LUMBRERAS	RM-D17	0+100	SECUNDARIA	7,000	1553	1343	211	14
696	TORRE PACHECO	RM-F51	2+300	PRIMARIA	5,000	2980	2769	211	7
420	LORCA	RM-621	0+020	SECUNDARIA	2,000	3317	3105	212	6
556	MAZARRON	RM-E22	18+700	SECUNDARIA	3,300	5547	5335	212	4
464	MAZARRON	RM-D6	2+000	SECUNDARIA	7,400	4971	4756	215	4
222	MORATALLA	RM-702	0+500	SECUNDARIA	4,200	2454	2235	219	9
656	TORRE PACHECO	RM-F22	8+100	SECUNDARIA	6,500	3600	3379	221	6
684	CARTAGENA	RM-F37	3+100	SECUNDARIA	5,200	2326	2105	221	10
611	CARTAGENA	RM-311	14+700	SECUNDARIA	6,400	2298	2073	225	10
131	JUMILLA	RM-427	0+100	SECUNDARIA	13,300	1336	1111	225	17
445	LORCA	RM-D11	1+900	SECUNDARIA	13,100	4706	4482	225	5
655	TORRE PACHECO	RM-F21	9+200	SECUNDARIA	8,400	2468	2242	226	9
126	FORTUNA	T-423	4+900	SECUNDARIA	4,200	3099	2871	228	7
159	BLANCA	RM-A20	1+000	COBERTURA	13,700	2338	2108	230	10
525	MURCIA	RM-611	1+800	SECUNDARIA	5,000	5078	4846	232	5
539	MAZARRON	RM-E11	11+800	COBERTURA	14,300	1043	811	232	22
127	ABANILLA	RM-423	26+500	SECUNDARIA	4,800	1408	1170	239	17
209	ARCHENA	RM-530	0+100	SECUNDARIA	6,200	3066	2827	239	8
128	ABANILLA	RM-422	4+300	SECUNDARIA	9,500	1567	1327	240	15
641	MOLINA	RM-F10	0+100	SECUNDARIA	4,100	4922	4675	247	5
126	FORTUNA	T-423	4+900	SECUNDARIA	4,200	3275	3028	247	8
207	ARCHENA	RM-522	5+300	SECUNDARIA	1,400	5560	5310	250	4
520	ALHAMA	RM-603	19+000	SECUNDARIA	7,500	2048	1798	250	12
246	CEHEGIN	RM-517	0+700	SECUNDARIA	2,600	5442	5191	251	5
649	MURCIA	RM-F17	3+500	SECUNDARIA	3,800	3328	3076	253	8
102	BLANCA	RM-402	1+300	SECUNDARIA	2,600	3272	3017	256	8
681	TORRE PACHECO	RM-F36	1+000	PRIMARIA	6,200	7526	7260	266	4
122	YECLA	RM-424	10+100	PRIMARIA	19,000	1557	1285	272	17
421	LORCA	RM-621	5+900	SECUNDARIA	8,600	3410	3137	273	8
318	MULA	RM-515	0+500	PRIMARIA	5,000	4964	4689	276	6
213	ARCHENA	RM-533	0+300	SECUNDARIA	6,400	5756	5475	281	5
504	MAZARRON	RM-332	27+500	SECUNDARIA	4,400	7430	7140	289	4
612	CARTAGENA	RM-311	7+200	SECUNDARIA	3,700	3345	3050	295	9



Nº Estación	Municipio	Carretera	PK	Tipo	Longitud	Año 2018			
						IMD	IMD lig	IMP pes	% Pesados
449	AGUILAS	RM-D14	2+600	SECUNDARIA	15,400	5338	5039	300	6
316	CARAVACA	RM-711	9+300	SECUNDARIA	18,200	1797	1493	304	17
111	FORTUNA	RM-411	13+200	SECUNDARIA	6,600	3192	2883	309	10
283	MULA	RM-516	10+400	SECUNDARIA	3,500	3408	3099	309	9
630	TORRE PACHECO	RM-F21	3+000	SECUNDARIA	7,800	4886	4573	313	6
706	MURCIA	RM-1	27+860	SECUNDARIA	2,500	4373	4059	314	7
705	MURCIA	RM-1	25+710	SECUNDARIA	38,650	4039	3724	315	8
627	SAN JAVIER	RM-F28	7+100	SECUNDARIA	11,600	2833	2514	319	11
515	FUENTE ALAMO	RM-602	16+200	SECUNDARIA	10,500	4359	4032	327	8
635	MURCIA	RM-F3	2+000	SECUNDARIA	4,200	7930	7601	330	4
538	ALHAMA	RM-E10	1+000	COBERTURA	6,200	1224	891	333	27
678	LOS ALCAZARES	RM-F35	8+700	SECUNDARIA	4,700	4065	3728	337	8
255	MURCIA	RM-B3	2+900	SECUNDARIA	3,000	9469	9127	342	4
679	CARTAGENA	RM-F35	15+400	PRIMARIA	4,700	3883	3540	343	9
413	TOTANA	RM-622	0+300	SECUNDARIA	2,500	5829	5485	344	6
247	CARAVACA	RM-517	1+900	SECUNDARIA	3,100	6648	6298	350	5
315	CARAVACA	RM-711	0+100	SECUNDARIA	5,700	3418	3066	352	10
115	ABANILLA	RM-414	11+700	PERMANENTE	6,100	3219	2853	366	11
531	ALCANTARILLA	RM-E4	3+400	PRIMARIA	4,600	6944	6574	369	5
633	MURCIA	RM-F2	5+800	SECUNDARIA	4,400	6054	5684	370	6
697	MURCIA	RM-F52	0+400	SECUNDARIA	2,200	3131	2760	370	12
680	CARTAGENA	RM-F35	17+000	SECUNDARIA	8,500	5191	4816	375	7
112	ABANILLA	RM-412	0+500	COBERTURA	6,300	1585	1204	381	24
119	FORTUNA	RM-A7	5+400	SECUNDARIA	5,500	1881	1499	382	20
451	PUERTO LUMBRERAS	RM-D16	1+200	SECUNDARIA	6,400	5051	4668	383	8
428	TOTANA	RM-3	1+670	SECUNDARIA	5,200	4737	4349	388	8
317	LORCA	RM-711	32+600	PERMANENTE	11,100	2664	2276	388	15
687	CARTAGENA	RM-F40	3+400	PRIMARIA	4,000	8157	7769	388	5
621	MURCIA	RM-330	0+600	SECUNDARIA	4,000	6209	5820	389	6
545	FUENTE ALAMO	RM-E15	2+400	SECUNDARIA	6,100	3698	3306	392	11
429	TOTANA	RM-3	8+360	SECUNDARIA	6,200	3300	2907	393	12
639	MURCIA	RM-F8	1+300	SECUNDARIA	3,100	6375	5979	396	6
664	TORRE PACHECO	RM-F27	0+200	SECUNDARIA	3,100	2668	2271	397	15
541	FUENTE ALAMO	RM-E12	7+200	SECUNDARIA	5,700	3431	3031	400	12
144	MURCIA	RM-A5	11+100	PERMANENTE	10,400	14266	13864	402	3
694	MURCIA	RM-301	1+800	SECUNDARIA	5,700	2991	2589	403	13
125	FORTUNA	T-423	0+800	SECUNDARIA	4,400	4662	4252	410	9
403	LORCA	RM-333	2+300	SECUNDARIA	5,500	7950	7515	435	5
661	SAN PEDRO PINATAR	RM-F25	1+800	SECUNDARIA	6,700	3798	3350	448	12
202	ABARAN	RM-513	1+300	PRIMARIA	2,700	8653	8203	450	5
658	SAN PEDRO PINATAR	RM-F23	1+000	SECUNDARIA	3,800	2229	1774	455	20
628	MURCIA	RM-1	12+160	SECUNDARIA	2,390	5743	5280	464	8
501	CARTAGENA	RM-332	1+100	PRIMARIA	5,800	12008	11538	470	4
351	ALHAMA	RM-608	0+300	SECUNDARIA	2,200	6651	6179	472	7
243	MULA	RM-516	3+700	PRIMARIA	8,600	9426	8952	474	5
110	MOLINA	RM-411	1+000	SECUNDARIA	7,000	4521	4034	487	11
240	CARAVACA	RM-730	11+100	PERMANENTE	41,400	2409	1912	497	21
401	MAZARRON	RM-332	38+200	PRIMARIA	3,000	5268	4768	499	9
214	ALGUAZAS	RM-533	7+700	PRIMARIA	3,100	8458	7956	502	6
540	FUENTE ALAMO	RM-12	2+000	SECUNDARIA	3,500	4040	3534	506	13
404	MAZARRON	RM-332	32+800	PRIMARIA	1,400	15912	15397	515	3
506	CARTAGENA	RM-36	2+200	PRIMARIA	2,000	18679	18159	521	3
624	MURCIA	RM-1	9+480	SECUNDARIA	2,705	7446	6923	524	7
507	CARTAGENA	RM-36	0+200	PRIMARIA	1,400	14682	14155	528	4
411	LORCA	RM-620	1+200	PRIMARIA	19,000	5111	4576	535	10
134	ABANILLA	RM-422	0+200	SECUNDARIA	4,000	2861	2305	556	19
704	MURCIA	RM-1	23+340	SECUNDARIA	2,100	5264	4707	558	11
703	MURCIA	RM-1	20+400	SECUNDARIA	3,210	5470	4899	571	10
289	TORRES DE COTILLAS	RM-B37	0+40	SECUNDARIA	2,300	4012	3441	571	14
166	CIEZA	RM-714	21+400	SECUNDARIA	10,000	1915	1332	583	30



Nº Estación	Municipio	Carretera	PK	Tipo	Longitud	Año 2018			
						IMD	IMD lig	IMP pes	% Pesados
423	AGUILAS	RM-11	17+100	PRIMARIA	12,100	9016	8430	586	6
129	JUMILLA	RM-714	2+500	PRIMARIA	11,400	2675	2089	587	22
290	TORRES DE COTILLAS	RM-B37	4+800	COBERTURA	3,800	2495	1906	589	24
629	MURCIA	RM-1	15+810	SECUNDARIA	5,330	5491	4899	592	11
239	CARAVACA	RM-730	6+500	SECUNDARIA	41,400	4468	3856	612	14
677	SAN JAVIER	RM-1	2+480	PERMANENTE	2,490	9777	9158	619	6
278	LORQUI	RM-B33	2+600	PRIMARIA	1,300	12434	11803	631	5
634	MURCIA	RM-F2	11+200	SECUNDARIA	4,700	6050	5407	643	11
120	FORTUNA	RM-423	13+200	PERMANENTE	5,800	2419	1771	649	27
642	TORRE PACHECO	RM-F12	1+300	SECUNDARIA	5,300	5722	5070	652	11
622	SAN JAVIER	RM-1	4+460	SECUNDARIA	1,490	9188	8534	654	7
463	MAZARRON	RM-332	35+700	SECUNDARIA	4,000	7927	7271	655	8
702	TORRE PACHECO	RM-313	0+100	SECUNDARIA	2,000	3663	3000	663	18
226	V.ARCHENA	RM-554	4+900	SECUNDARIA	5+500	9089	8425	664	7
563	FUENTE ALAMO	RM-602	3+100	PRIMARIA	5,200	7080	6416	664	9
416	AGUILAS	RM-11	24+400	PERMANENTE	10,900	9852	9184	668	7
623	MURCIA	RM-1	6+560	SECUNDARIA	2,270	7082	6413	669	9
426	ALHAMA	RM-23	7+280	SECUNDARIA	3,200	7467	6771	695	9
234	CALASPARRA	RM-714	51+500	SECUNDARIA	2,300	5188	4488	700	13
701	TORRE PACHECO	RM-313	8+400	SECUNDARIA	6,600	4818	4115	703	15
417	TOTANA	RM-609	0+500	PRIMARIA	2,300	8182	7474	708	9
613	CARTAGENA	RM-311	2+600	SECUNDARIA	3,200	5405	4687	718	13
668	LOS ALCAZARES	RM-F30	6+400	PRIMARIA	1,400	11316	10570	746	7
616	CARTAGENA	RM-12	11+300	PRIMARIA	5,300	26350	25596	754	3
235	CALASPARRA	RM-714	42+500	PERMANENTE	8,700	4534	3780	754	17
288	CALASPARRA	RM-714	49+700	SECUNDARIA	3,600	2954	2196	758	26
521	ALHAMA	RM-23	2+100	PRIMARIA	3,600	8689	7930	759	9
522	ALHAMA	RM-23	5+200	SECUNDARIA	2,600	8138	7368	770	9
698	TORRE PACHECO	RM-F30	2+400	PRIMARIA	5,000	12970	12189	781	6
251	CARAVACA	RM-714	64+000	PRIMARIA	11,000	4600	3814	786	17
320	LORCA	RM-711	47+800	PRIMARIA	13,900	4667	3875	793	17
427	TOTANA	RM-3	0+700	PRIMARIA	0,700	7174	6360	814	11
245	BULLAS	RM-715	44+500	PRIMARIA	10,900	10195	9370	825	8
643	TORRE PACHECO	RM-F12	11+700	SECUNDARIA	6,600	4956	4123	833	17
284	CALASPARRA	RM-714	45+700	SECUNDARIA	3,800	2741	1907	834	30
286	CEHEGIN	RM-15	55+700	SECUNDARIA	4,500	8830	7990	840	10
600	SAN JAVIER	RM-1	0+640	PRIMARIA	1,400	13882	13038	845	6
218	ARCHENA	RM-554	1+500	PRIMARIA	6,000	15933	15049	885	6
603	MURCIA	RM-300	9+000	SECUNDARIA	3,300	7767	6870	897	12
124	FORTUNA	RM-423	6+700	PRIMARIA	9,200	6104	5193	911	15
615	CARTAGENA	RM-12	15+200	PRIMARIA	7,500	24420	23504	916	4
123	SANTOMERA	RM-423	0+800	SECUNDARIA	3,000	6849	5921	928	14
465	AGUILAS	RM-D14	0+300	SECUNDARIA	2,600	15014	14083	930	6
236	CIEZA	RM-714	24+500	SECUNDARIA	13,500	3427	2493	934	27
118	FORTUNA	RM-423	21+300	COBERTURA	3,800	1612	661	950	59
244	MULA	RM-15	31+900	PRIMARIA	22,300	11495	10530	965	8
462	MAZARRON	RM-3	23+800	SECUNDARIA	3,000	8550	7572	978	11
618	CARTAGENA	RM-12	2+000	PERMANENTE	6,300	29006	28019	986	3
432	MAZARRON	RM-3	16+680	SECUNDARIA	2,800	11389	10401	988	9
602	MURCIA	RM-300	3+900	PRIMARIA	2,200	14811	13817	995	7
430	MAZARRÓN	RM-3	12+640	SECUNDARIA	1,500	10401	9397	1004	10
113	ABANILLA	RM-413	1+400	SECUNDARIA	4,500	3107	2103	1004	32
648	MURCIA	RM-F16	2+700	SECUNDARIA	3,000	6075	5059	1016	17
116	SANTOMERA	RM-414	4+900	PRIMARIA	5,900	7994	6976	1018	13
434	MAZARRÓN	RM-3	21+100	PERMANENTE	2,300	14772	13727	1045	7
238	CARAVACA	RM-730	2+800	PRIMARIA	41,400	10877	9793	1084	10
285	MULA	RM-15	20+100	PRIMARIA	3,100	15989	14902	1087	7
514	CARTAGENA	RM-602	13+900	SECUNDARIA	9,000	5530	4424	1106	20
646	TORRE PACHECO	RM-F14	5+000	SECUNDARIA	10,400	8296	7183	1113	13
114	MURCIA	RM-414	3+600	PRIMARIA	3,500	11426	10277	1150	10



Nº Estación	Municipio	Carretera	PK	Tipo	Longitud	Año 2018			
						IMD	IMD lig	IMP pes	% Pesados
287	CARAVACA	RM-15	60+700	PRIMARIA	4,600	10947	9787	1160	11
433	MAZARRON	RM-3	20+000	SECUNDARIA	2,500	12671	11507	1164	9
461	LORCA	RM-11	2+800	PRIMARIA	6,800	14374	13204	1170	8
431	MAZARRÓN	RM-3	14+630	SECUNDARIA	1,800	12986	11803	1183	9
625	TORRE PACHECO	RM-19	13+000	PRIMARIA	16,000	20076	18848	1228	6
608	MURCIA	RM-303	4+100	PERMANENTE	2,600	10210	8934	1276	12
133	YECLA	RM-425	0+400	PRIMARIA	6,400	13394	12098	1296	10
142	SANTOMERA	RM-A4	4+900	PRIMARIA	5,700	19907	18533	1374	7
532	CARTAGENA	RM-2	30+300	SECUNDARIA	2,700	7817	6392	1425	18
277	LORQUI	RM-B33	1+800	PRIMARIA	2,000	13322	11889	1433	11
527	FUENTE ALAMO	RM-2	15+570	SECUNDARIA	5,400	6270	4804	1467	23
460	LORCA	RM-11	1+300	PRIMARIA	2,600	19392	17902	1491	8
609	MURCIA	RM-303	7+300	SECUNDARIA	2,500	8555	7058	1497	17
564	T. PACHECO	RM-2	34+200	PRIMARIA	3,800	8288	6769	1518	18
528	FUENTE ALAMO	RM-2	20+400	SECUNDARIA	4,500	6837	5314	1523	22
241	ALCANTARILLA	RM-15	17+500	PERMANENTE	17,500	17902	16286	1616	9
529	FUENTE ALAMO	RM-2	24+800	SECUNDARIA	4,100	7742	6091	1651	21
530	FUENTE ALAMO	RM-2	28+660	SECUNDARIA	2,800	8959	7252	1707	19
516	ALHAMA	RM-2	5+220	SECUNDARIA	2,700	7586	5824	1762	23
700	SANTOMERA	RM-303	1+100	PRIMARIA	2,300	11646	9852	1794	15
526	ALHAMA	RM-2	9+950	SECUNDARIA	5,100	8196	6392	1804	22
517	ALHAMA	RM-2	2+650	PERMANENTE	4,900	14952	12754	2198	15
626	TORRE PACHECO	RM-19	18+500	PERMANENTE	9,500	24529	22265	2264	9
682	CARTAGENA	RM-F36	11+500	PERMANENTE	3,000	18675	16228	2447	



Región de Murcia
Consejería de Fomento
E Infraestructuras
Dirección General de Carreteras

SERVICIO DE EXPLOTACION Y SEGURIDAD VIAL

Plaza de Santoña, 6
300071 – Murcia.

www.carm.es/cpt/

ANEXO II: MAPAS



Región de Murcia
Consejería de Fomento
E Infraestructuras
Dirección General de Carreteras

SERVICIO DE EXPLOTACION Y SEGURIDAD VIAL

Plaza de Santoña, 6
300071 – Murcia.

www.carm.es/cpt/

MAPA IMD AÑO 2018



MAPA DE AFOROS 2018

IMD
1-250
250-1000
1000-2500
2500-5000
5000-7500
7500-40000

—	RIGE
—	Red no aforada
■	Permanente
●	Primaria
◆	Secundaria
▲	Cobertura
Estacion	IMD
IMD PESADOS	

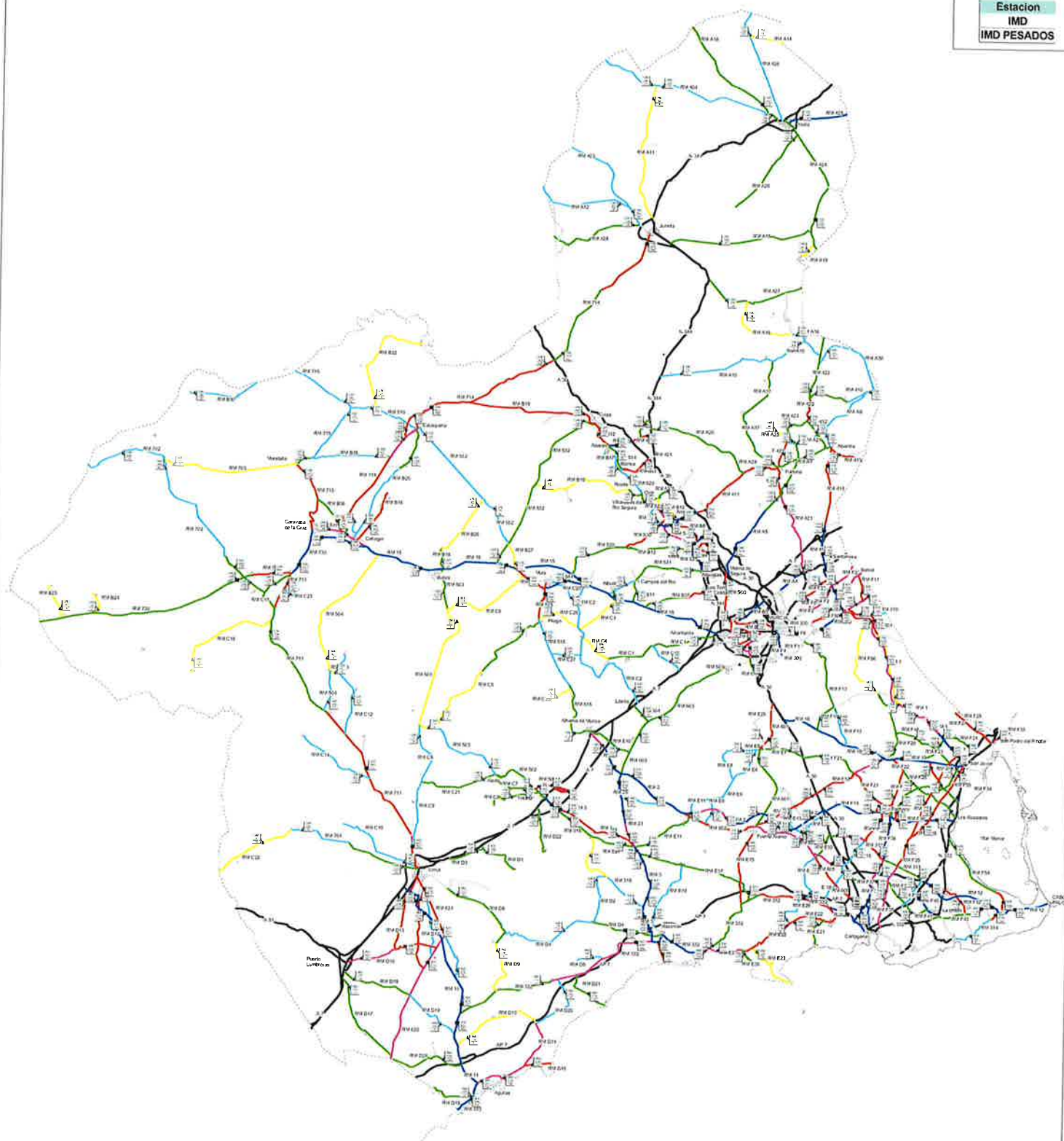



Región de Murcia
Consejería de Fomento
E Infraestructuras
Dirección General de Carreteras

SERVICIO DE EXPLOTACION Y SEGURIDAD VIAL

Plaza de Santoña, 6
300071 – Murcia.

www.carm.es/cpt/

ANEXO III: CARACTERIZACIÓN DE ESTACIONES PERMANENTES



ESTACION Nº 115

TIPO DE ESTACION

PERMANENTE

Carretera	RM-414
Ubicación	P.K.11+700
Inicio	P.K.9+400
Fin	P.K.15+500
Calzada	Convencional

FICHA 2018

IMD	LIGEROS	PESADOS	%Pes
3.219	2.853	366	11,37%

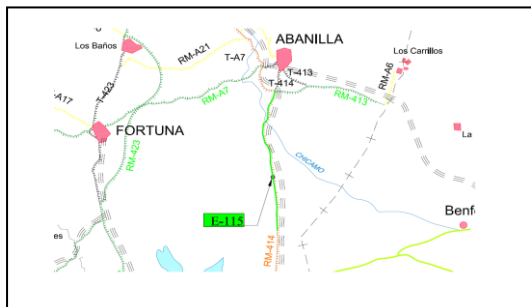

Evolución IMD

Año	IMD	%Pesados
2011	3.141	12,03%
2012	2.954	11,30%
2013	2.890	10,73%
2014	2.988	10,06%
2015	3.071	9,17%
2016	3.090	10,93%
2017	3.186	11,30%

Distribución Diaria

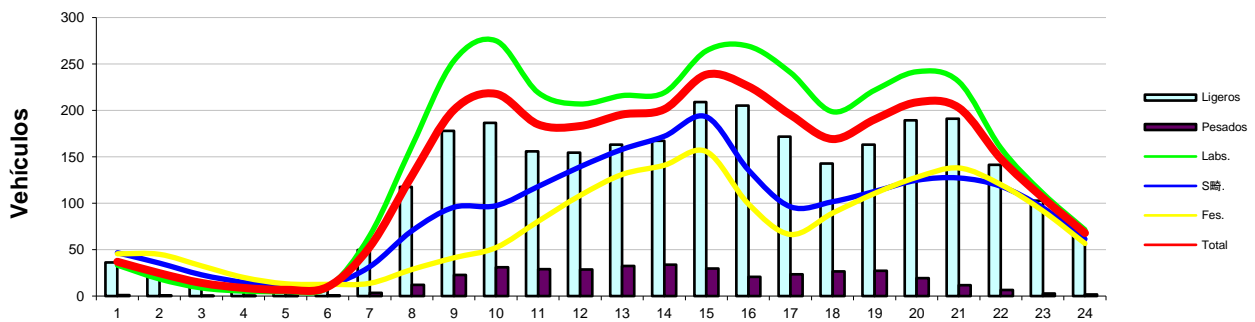

Distribución Semanal

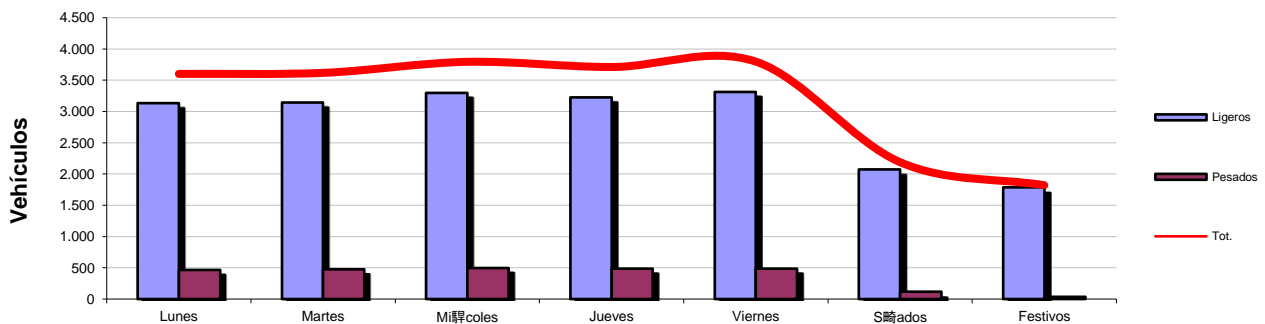

Distribución Mensual

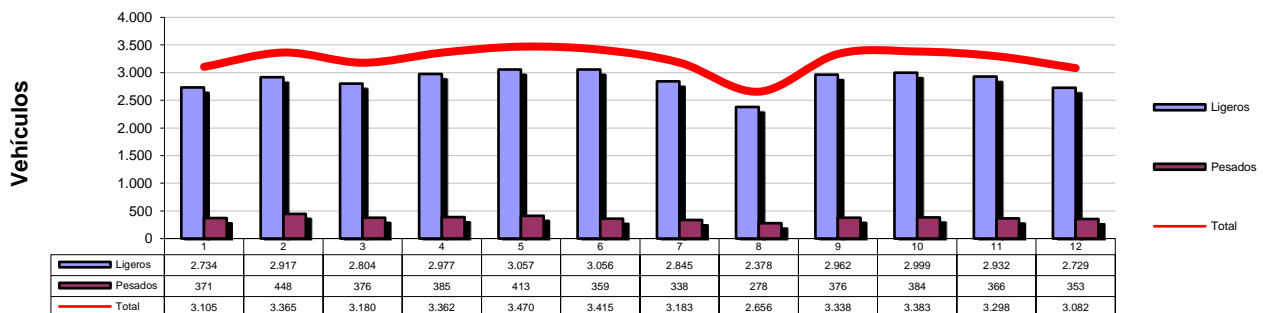



ESTACION Nº 120

TIPO DE ESTACION

PERMANENTE

Carretera	RM-423
Ubicación	P.K.13+200
Inicio	P.K.12+200
Fin	P.K.18+000
Calzada	Convencional

FICHA 2018

IMD	LIGEROS	PESADOS	%Pes
2.419	1.771	649	26,81%

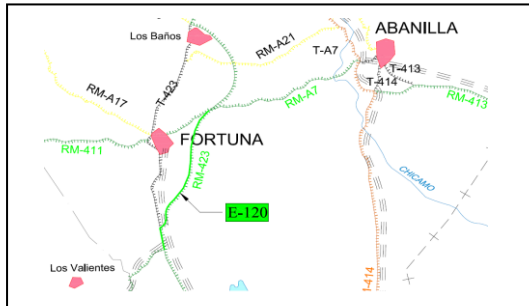

Evolución IMD

Año	IMD	%Pesados
2011	2.134	24,73%
2012	1.874	19,52%
2013	1.752	19,24%
2014	1.784	20,59%
2015	1.952	22,10%
2016	2.097	21,30%
2017	2.310	24,18%

Distribución Diaria

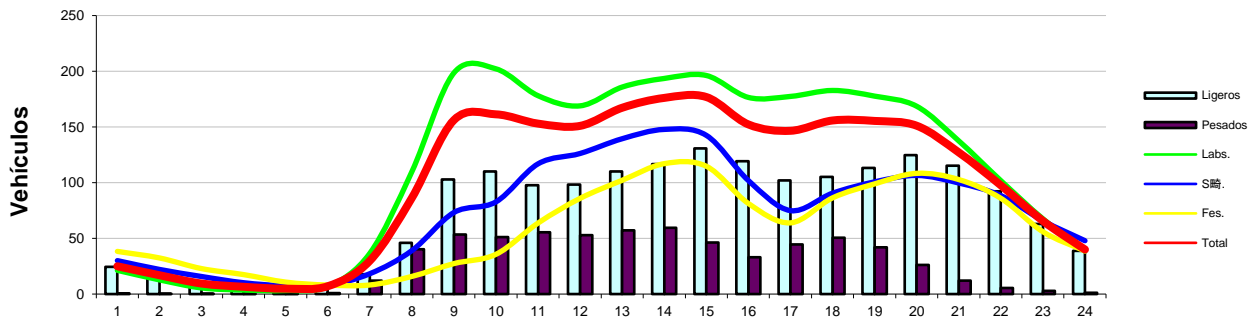

Distribución Semanal

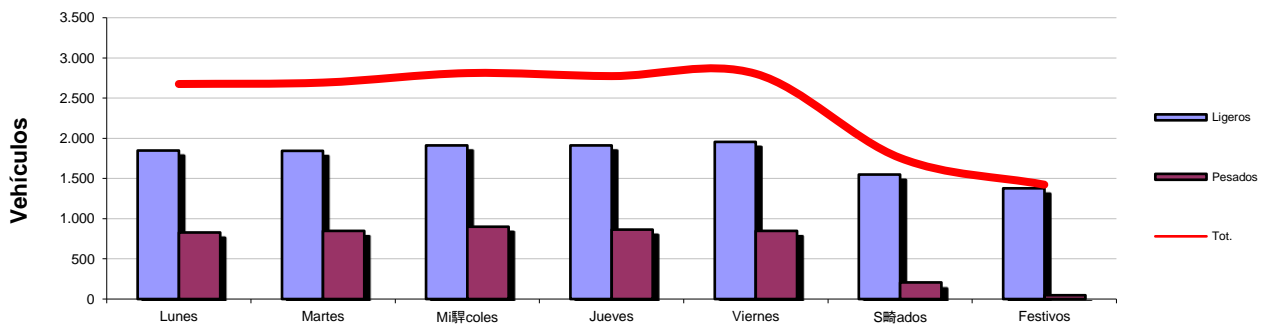

Distribución Mensual

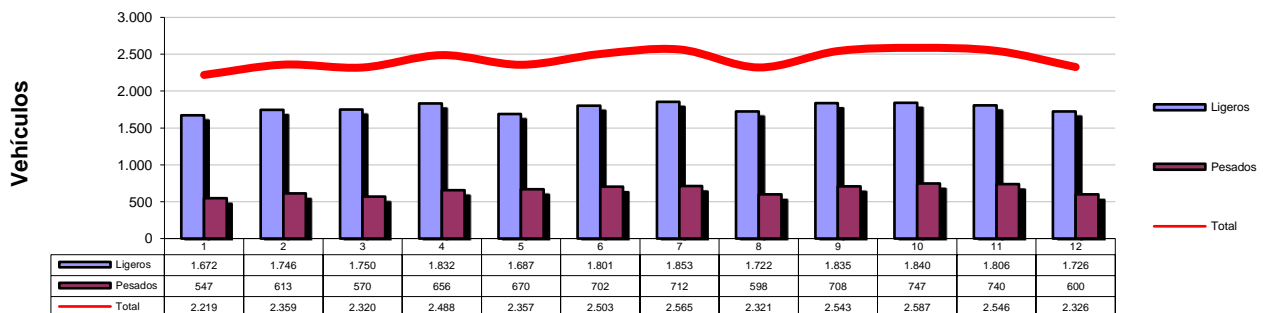



ESTACION Nº 157

TIPO DE ESTACION

PERMANENTE

Carretera	RM-A18
Ubicación	P.K.1+300
Inicio	P.K.0+000
Fin	P.K.16+900
Calzada	Convencional

FICHA 2018

IMD	LIGEROS	PESADOS	%Pes
1.683	1.555	128	7,60%

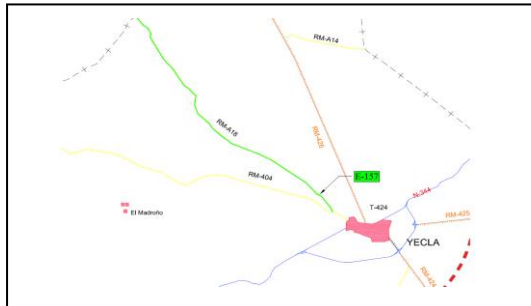

Evolución IMD

Año	IMD	%Pesados
2011	2.014	7,01%
2012	2.039	6,16%
2013	2.076	6,06%
2014	1.838	6,02%
2015	1.879	6,26%
2016	1.951	6,47%
2017	2.046	6,90%

Distribución Diaria

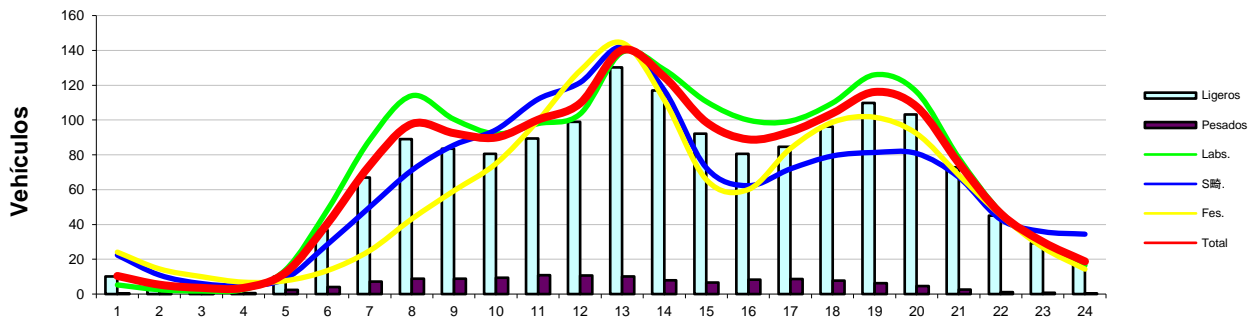

Distribución Semanal

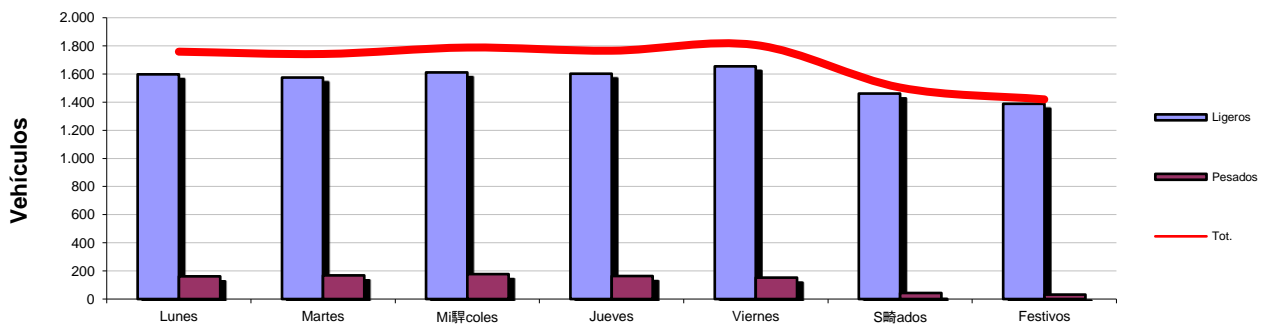

Distribución Mensual

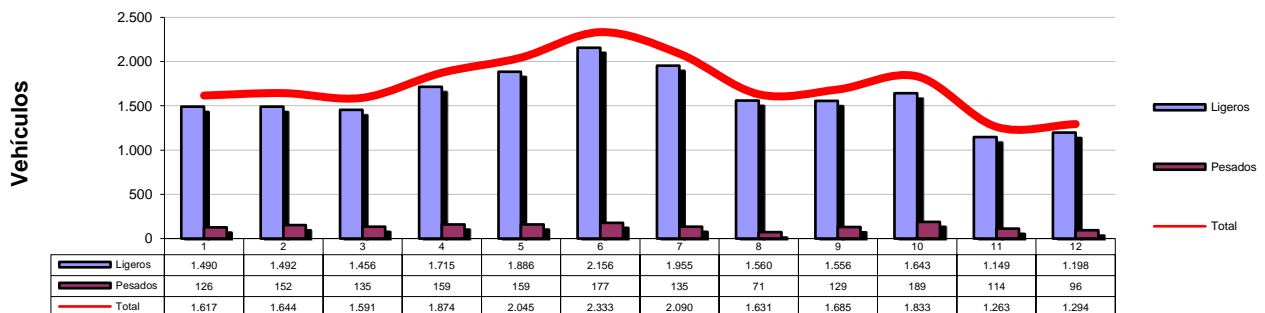



ESTACION Nº 157

TIPO DE ESTACION

PERMANENTE

Carretera	RM-A18
Ubicación	P.K.1+300
Inicio	P.K.0+000
Fin	P.K.16+900
Calzada	Convencional

FICHA 2018

IMD	LIGEROS	PESADOS	%Pes
1.683	1.555	128	7,60%

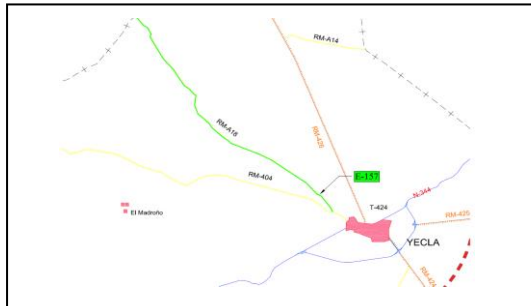

Evolución IMD

Año	IMD	%Pesados
2011	2.014	7,01%
2012	2.039	6,16%
2013	2.076	6,06%
2014	1.838	6,02%
2015	1.879	6,26%
2016	1.951	6,47%
2017	2.046	6,90%

Distribución Diaria

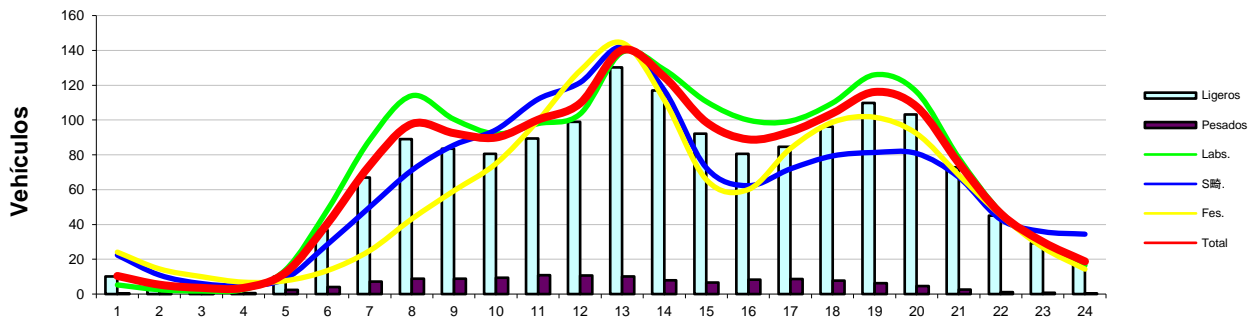

Distribución Semanal

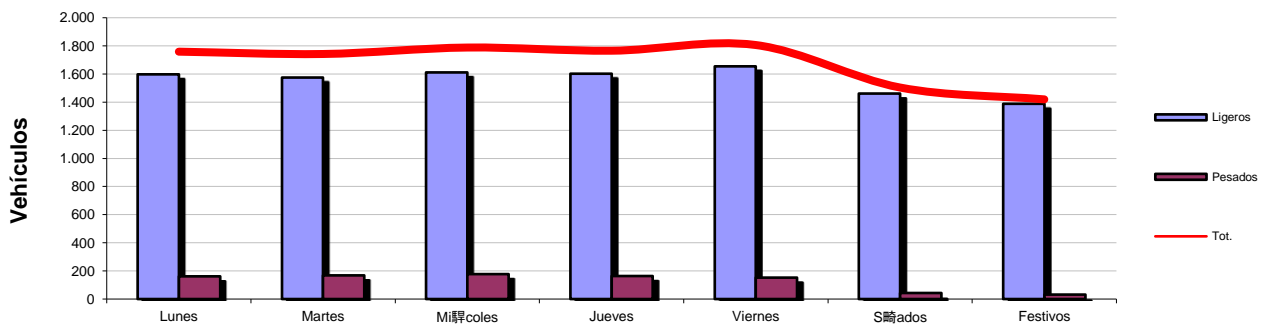

Distribución Mensual

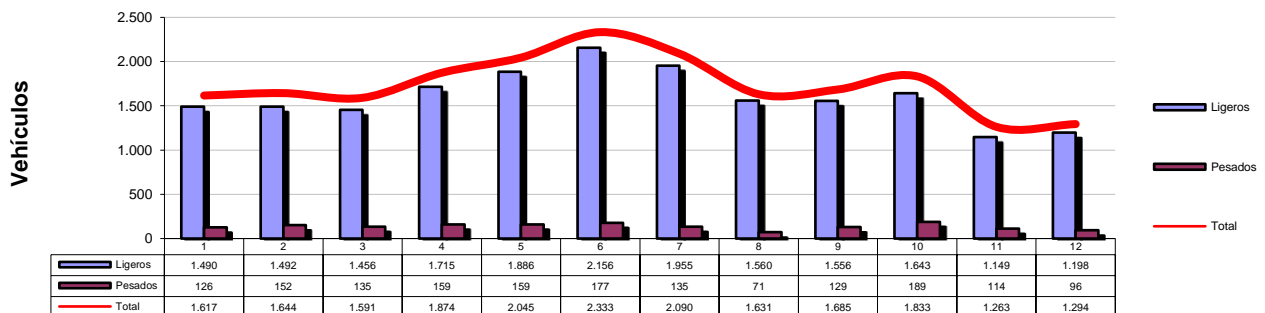



ESTACION Nº 235

TIPO DE ESTACION

PERMANENTE

Carretera	RM-714
Ubicación	P.K.42+500
Inicio	P.K.38+700
Fin	P.K.47+400
Calzada	Convencional

FICHA 2018

IMD	LIGEROS	PESADOS	%Pes
4.534	3.780	754	16,64%



Evolución IMD

Año	IMD	%Pesados
2011	4.603	19,06%
2012	4.190	18,09%
2013	4.092	16,62%
2014	4.139	16,88%
2015	4.320	16,32%
2016	4.377	15,98%
2017	4.607	16,01%

Distribución Diaria

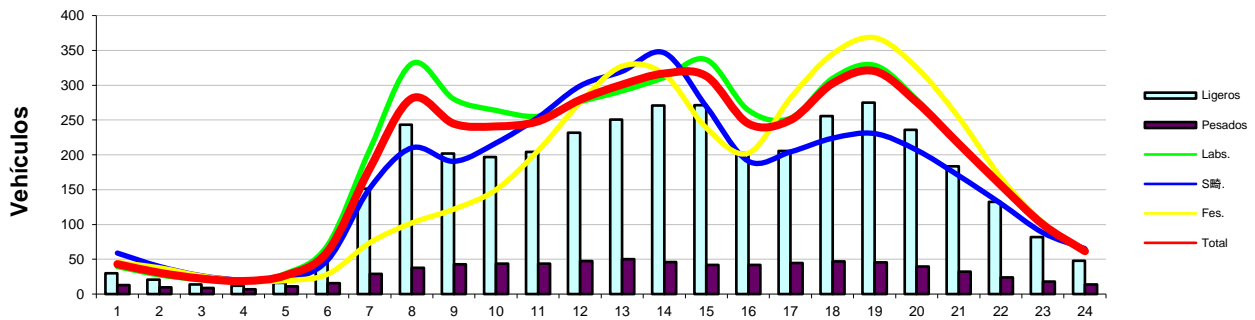

Distribución Semanal

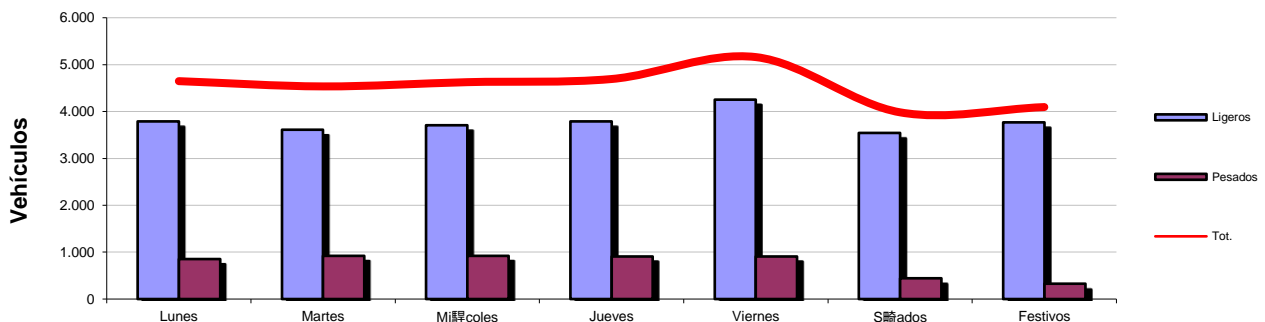

Distribución Mensual

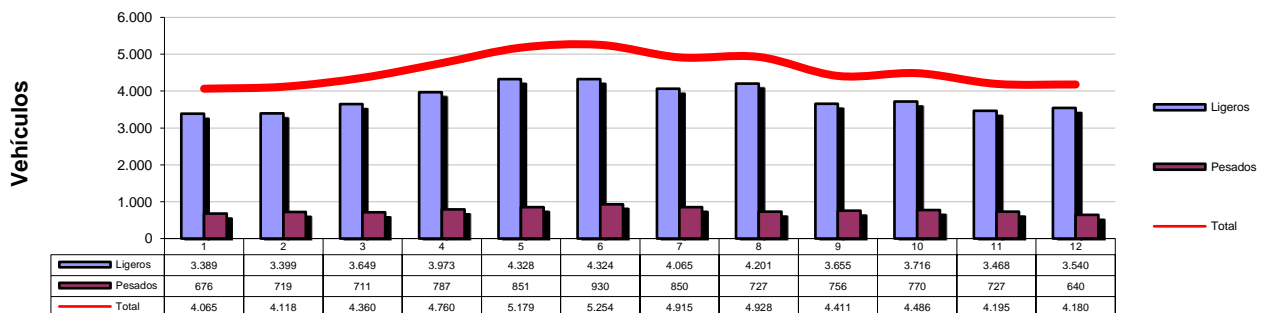



ESTACION Nº 240

TIPO DE ESTACION

PERMANENTE

Carretera	RM-730
Ubicación	P.K.11+100
Inicio	P.K.10+900
Fin	P.K.41+400
Calzada	Convencional

FICHA 2018

IMD	LIGEROS	PESADOS	%Pes
2.409	1.912	497	20,64%



Evolución IMD

Año	IMD	%Pesados
2011	2.265	22,15%
2012	2.193	21,10%
2013	2.137	21,18%
2014	2.118	21,78%
2015	2.241	20,88%
2016	2.252	20,71%
2017	2.299	20,84%

Distribución Diaria

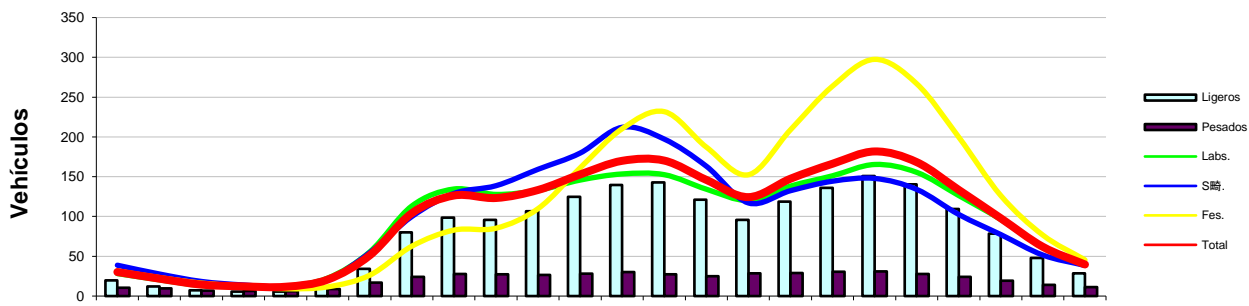

Distribución Semanal

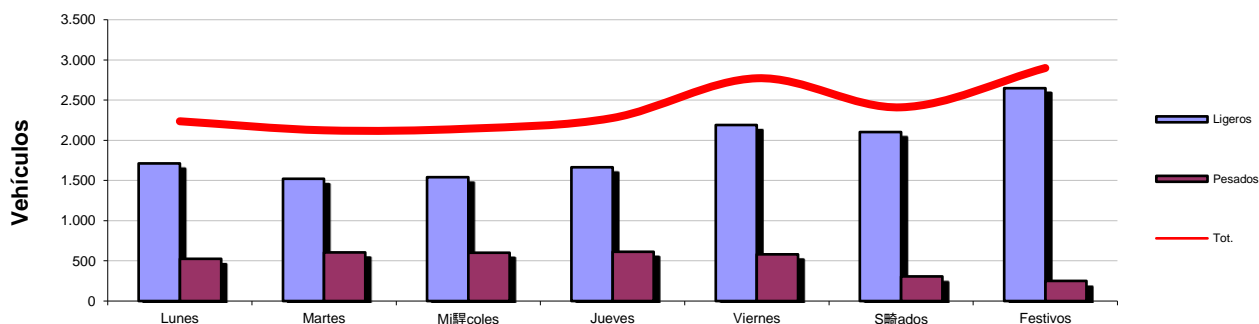

Distribución Mensual

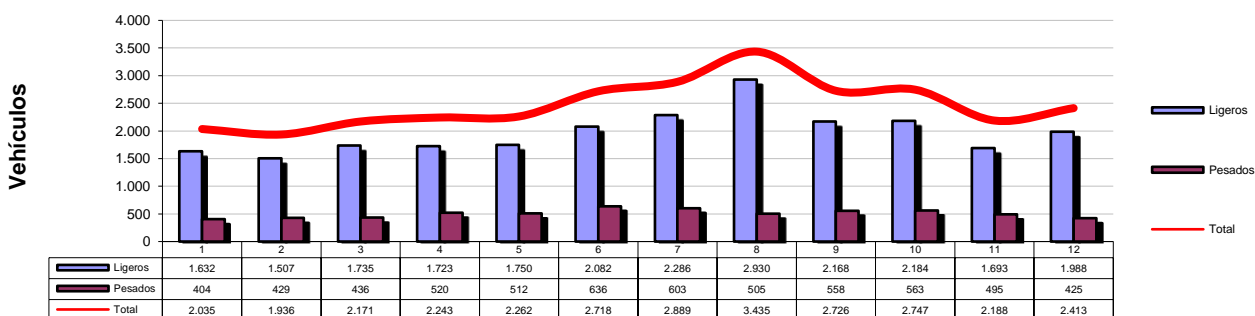



ESTACION Nº 241

TIPO DE ESTACION

PERMANENTE

Carretera	RM-15
Ubicación	P.K.6+100
Inicio	P.K.0+000
Fin	P.K.17+500
Calzada	Autovía

FICHA 2018

IMD	LIGEROS	PESADOS	%Pes
17.902	16.286	1.616	9,03%

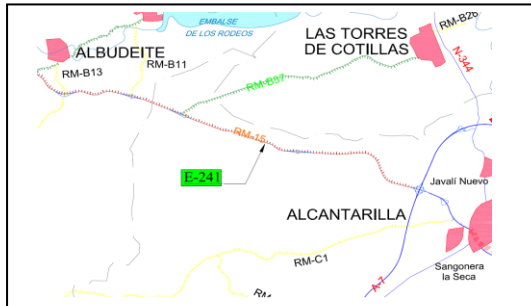

Evolución IMD

Año	IMD	%Pesados
2011	14.942	8,94%
2012	14.295	8,97%
2013	13.486	9,12%
2014	14.282	8,67%
2015	15.474	8,76%
2016	16.188	8,85%
2017	17.371	9,15%

Distribución Diaria

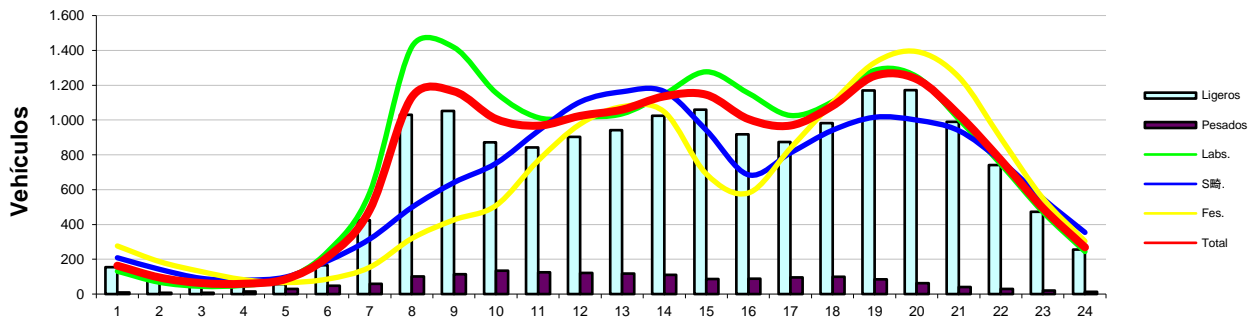

Distribución Semanal

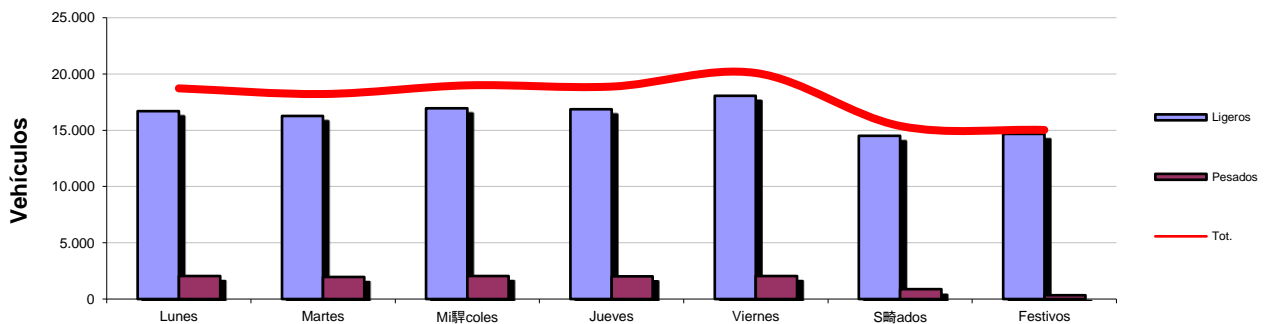

Distribución Mensual

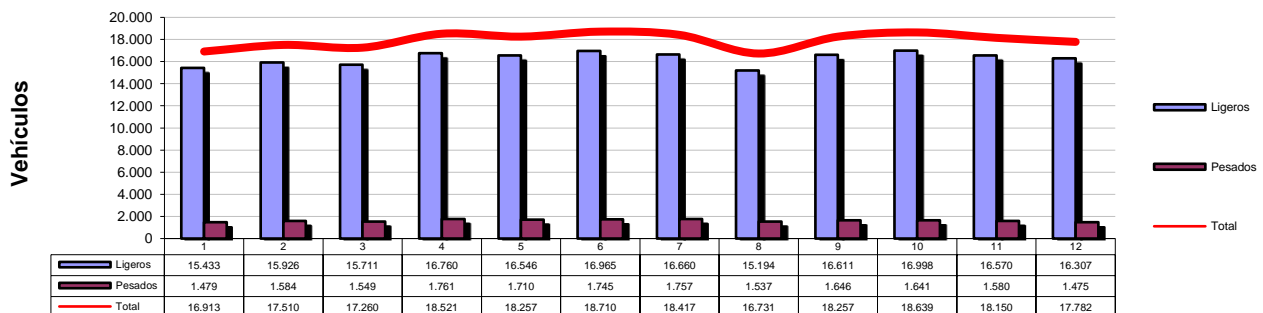



ESTACION Nº 317

TIPO DE ESTACION

PERMANENTE

Carretera	RM-711
Ubicación	P.K.32+600
Inicio	P.K.23+900
Fin	P.K.35+000
Calzada	Convencional

FICHA 2018

IMD	LIGEROS	PESADOS	%Pes
2.664	2.276	388	14,57%



Evolución IMD

Año	IMD	%Pesados
2011	2.637	13,85%
2012	2.412	11,99%
2013	2.363	12,74%
2014	2.420	15,47%
2015	2.504	14,83%
2016	2.565	14,69%
2017	2.673	14,55%

Distribución Diaria

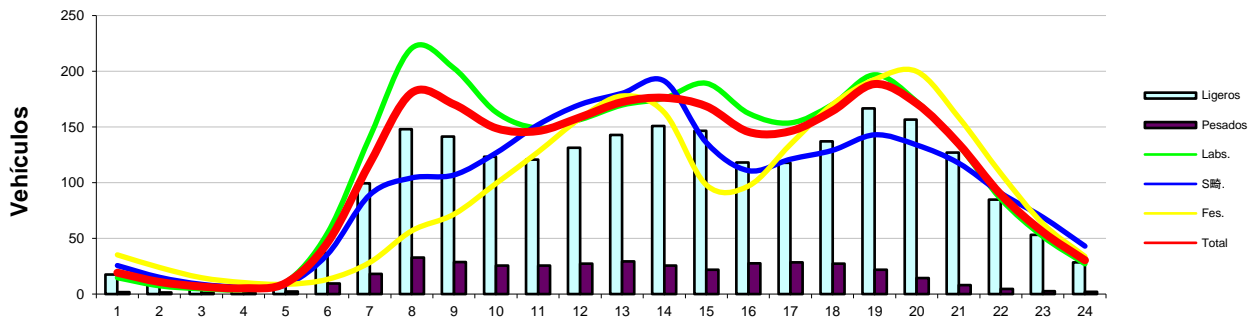

Distribución Semanal

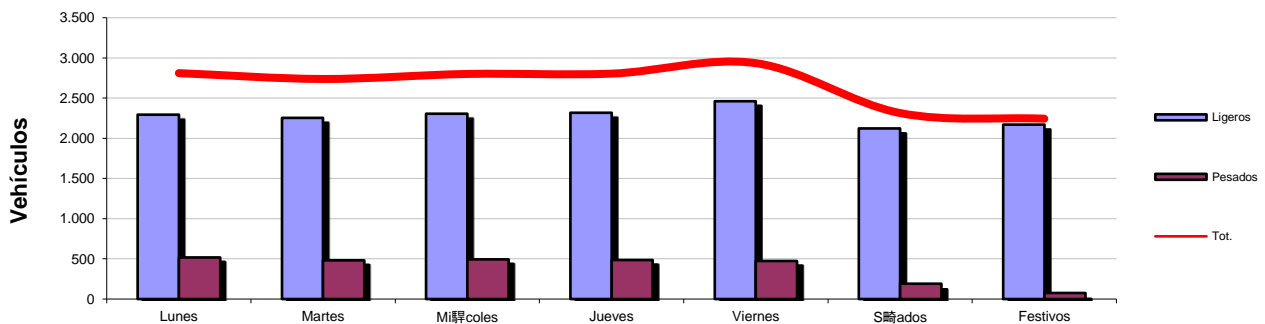

Distribución Mensual

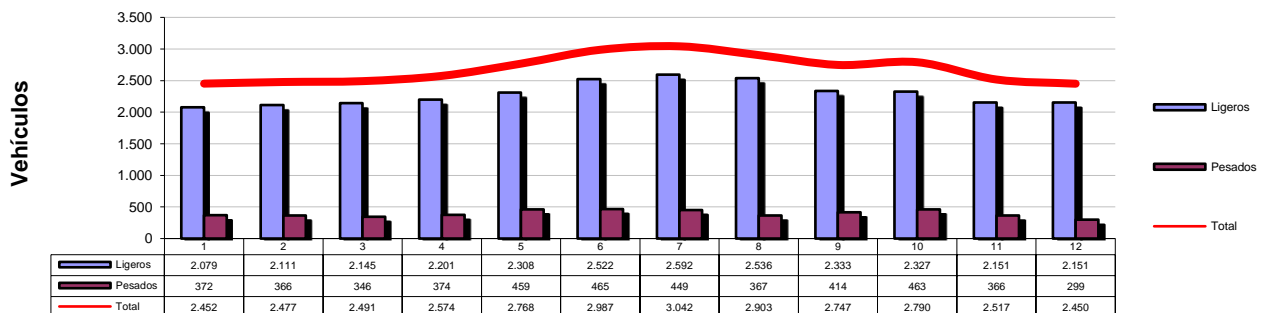



ESTACION Nº 416

TIPO DE ESTACION

PERMANENTE

Carretera	RM-11
Ubicación	P.K.24+400
Inicio	P.K.21+500
Fin	P.K.32+400
Calzada	Conv. Desdoblada

FICHA 2018

IMD	LIGEROS	PESADOS	%Pes
9.852	9.184	668	6,78%

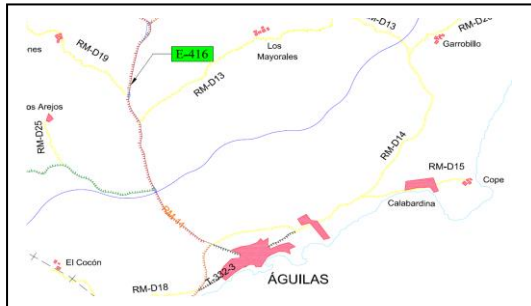

Evolución IMD

Año	IMD	%Pesados
2011	9.607	5,21%
2012	8.985	5,76%
2013	8.538	5,97%
2014	8.596	6,40%
2015	9.131	7,40%
2016	9.428	6,65%
2017	9.738	6,62%

Distribución Diaria

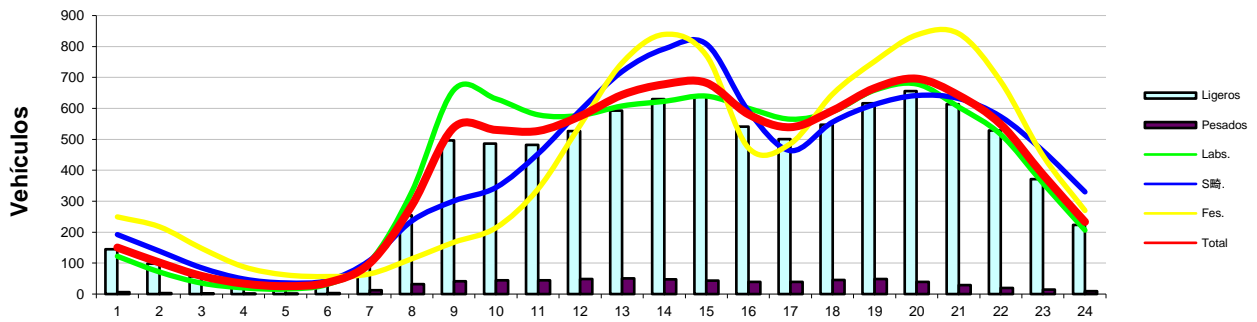

Distribución Semanal

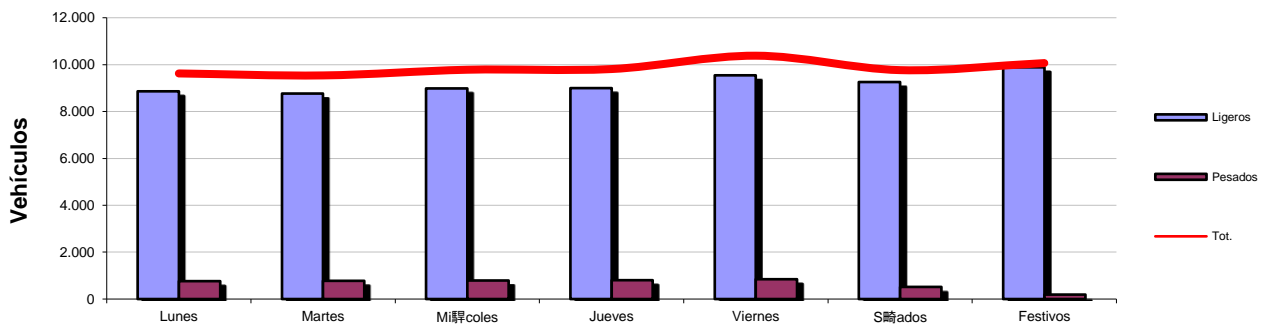

Distribución Mensual

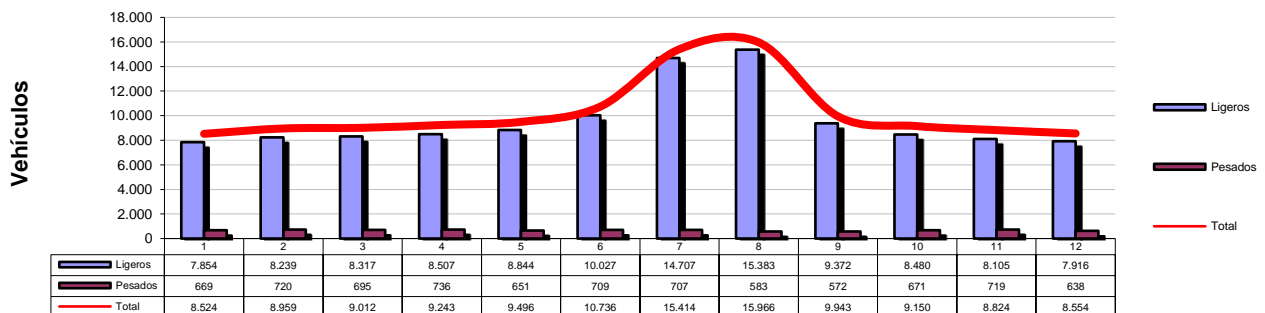



ESTACION Nº 434

TIPO DE ESTACION

PERMANENTE

Carretera	RM-3
Ubicación	P.K.21+100
Inicio	P.K.20+700
Fin	P.K.23+000
Calzada	Autovía

FICHA 2018

IMD	LIGEROS	PESADOS	%Pes
14.772	13.727	1.045	7,07%

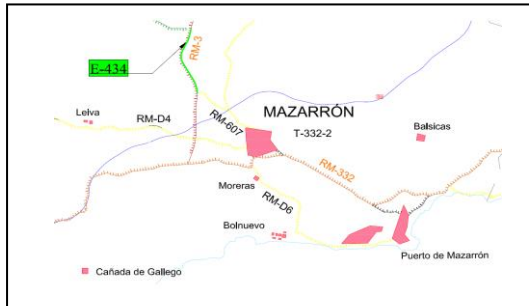

Evolución IMD

Año	IMD	%Pesados
2011	11.966	7,43%
2012	11.504	7,37%
2013	11.215	7,93%
2014	11.687	7,89%
2015	12.216	7,76%
2016	13.059	6,59%
2017	12.995	7,04%

Distribución Diaria

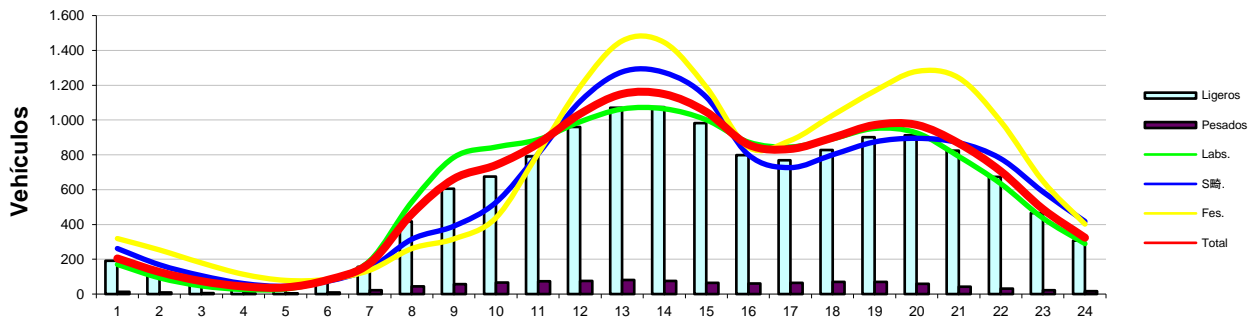

Distribución Semanal

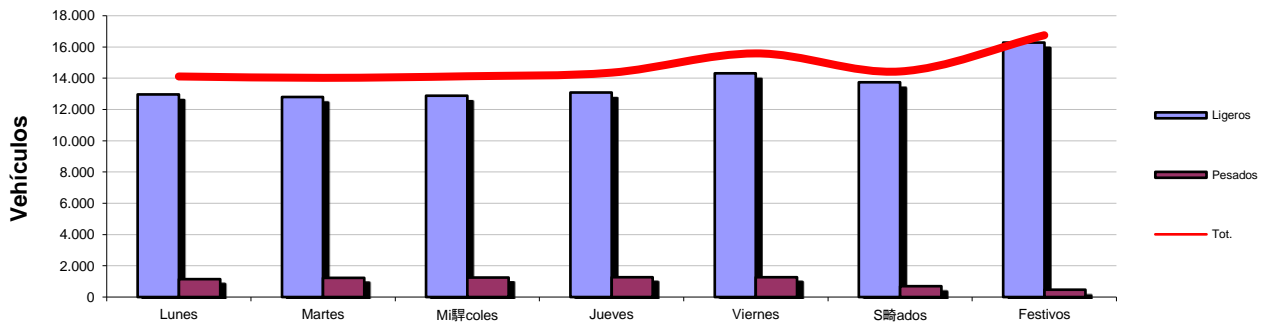

Distribución Mensual

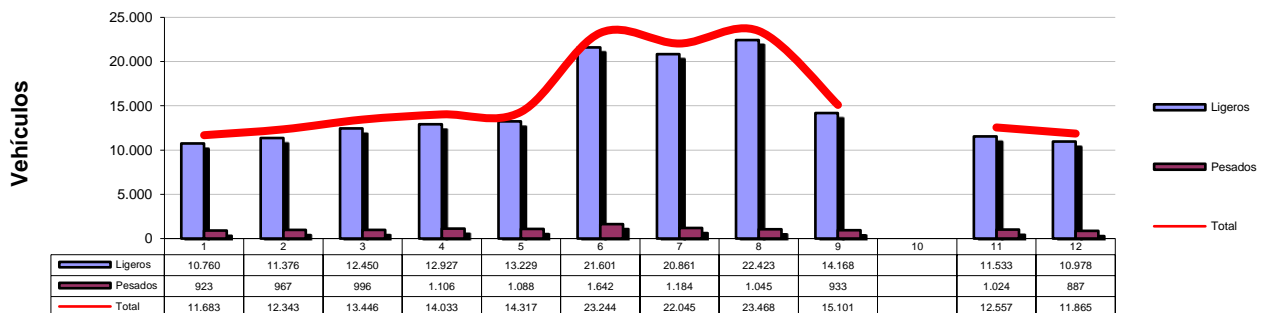



ESTACION Nº 438

TIPO DE ESTACION

PERMANENTE

Carretera	RM-D4
Ubicación	P.K.2+950
Inicio	P.K.0+000
Fin	P.K.10+000
Calzada	Convencional

FICHA 2018			
IMD	LIGEROS	PESADOS	%Pes
1.916	1.816	100	5,22%

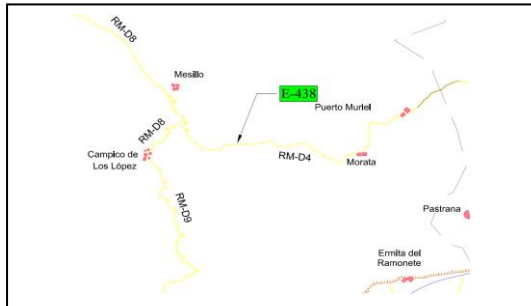

Evolución IMD		
Año	IMD	%Pesados
2011	1.739	3,60%
2012	1.662	3,42%
2013	1.631	3,54%
2014	1.684	5,44%
2015	1.783	5,80%
2016	1.837	5,22%
2017	1.910	5,07%

Distribución Diaria

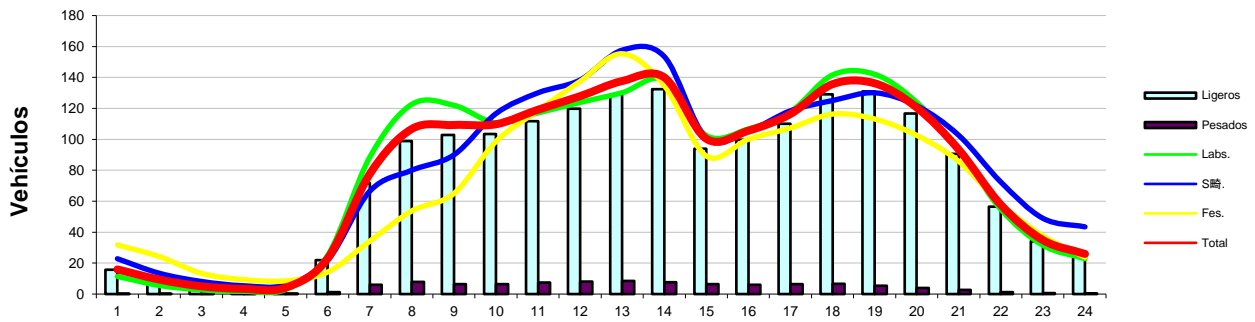

Distribución Semanal

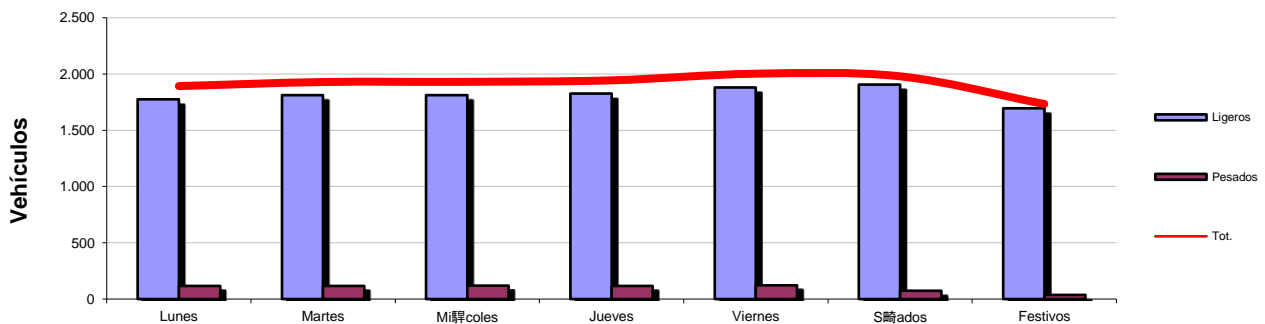

Distribución Mensual

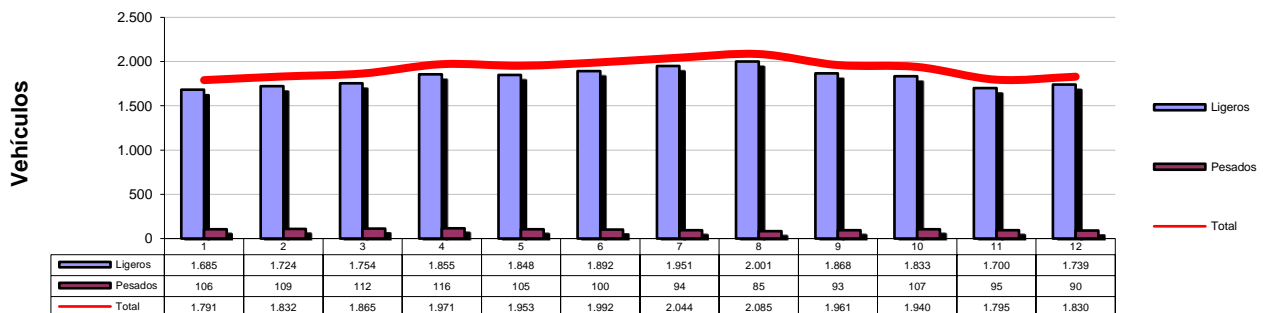



ESTACION Nº 517

TIPO DE ESTACION

PERMANENTE

Carretera	RM-2
Ubicación	P.K.2+650
Inicio	P.K.2+700
Fin	P.K.7+600
Calzada	Autovía

FICHA 2018

IMD	LIGEROS	PESADOS	%Pes
14.952	12.754	2.198	14,70%



Evolución IMD

Año	IMD	%Pesados
2011	11.935	14,77%
2012	11.285	14,58%
2013	11.227	14,83%
2014	11.803	15,00%
2015	12.377	15,37%
2016	13.572	14,96%
2017	14.762	14,62%

Distribución Diaria

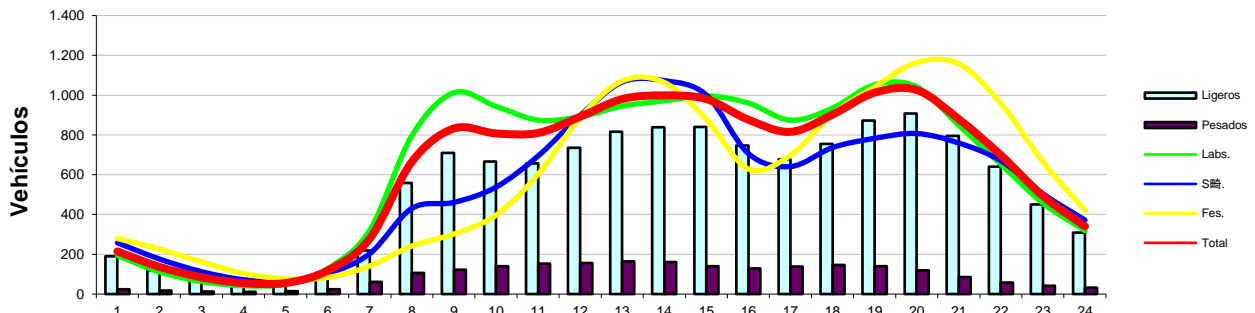

Distribución Semanal

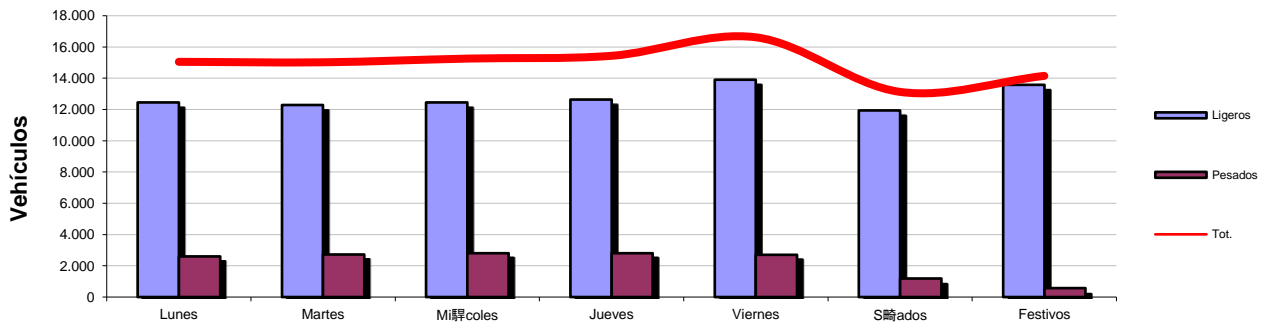

Distribución Mensual

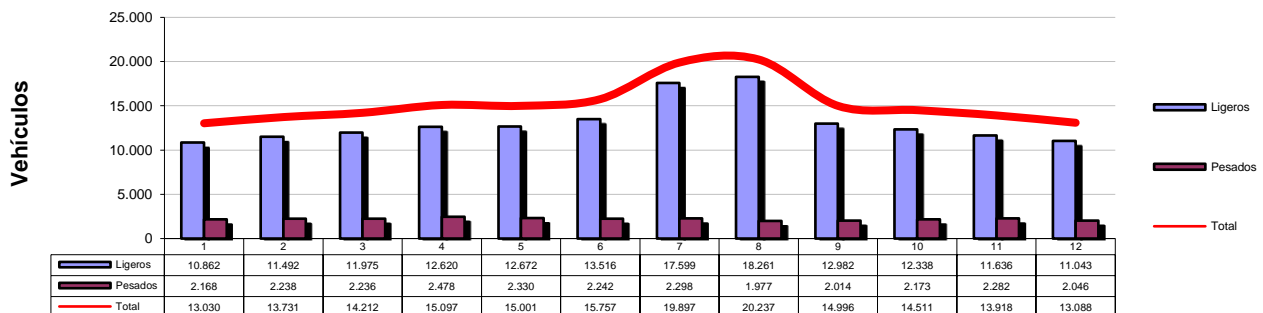



ESTACION Nº 608

TIPO DE ESTACION

PERMANENTE

Carretera	RM-303
Ubicación	P.K.4+100
Inicio	P.K.2+300
Fin	P.K.4+900
Calzada	Convencional

FICHA 2018

IMD	LIGEROS	PESADOS	%Pes
10.210	8.934	1.276	12,50%



Evolución IMD

Año	IMD	%Pesados
2011	10.152	8,95%
2012	9.647	9,23%
2013	9.246	9,82%
2014	9.105	11,10%
2015	9.083	11,09%
2016	9.791	12,18%
2017	11.109	11,60%

Distribución Diaria

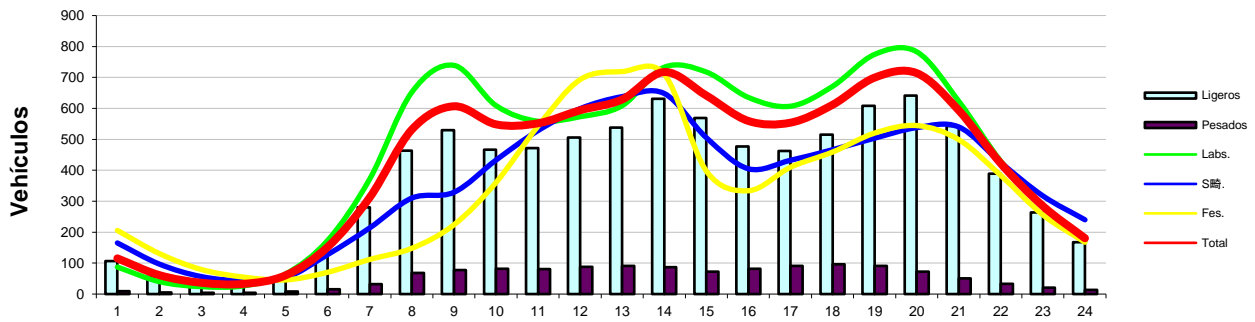

Distribución Semanal

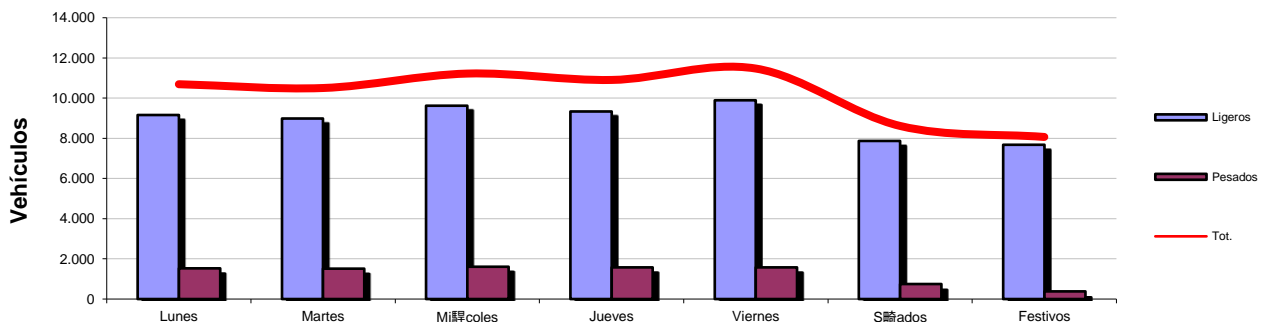

Distribución Mensual

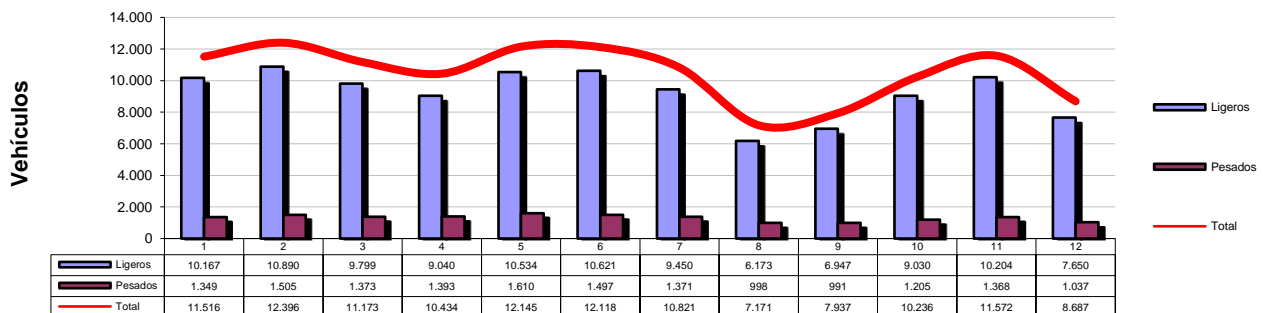



ESTACION Nº 618

TIPO DE ESTACION

PERMANENTE

Carretera	RM-12
Ubicación	P.K.2+000
Inicio	P.K.0+000
Fin	P.K.6+300
Calzada	Conv. Desdoblada

FICHA 2018

IMD	LIGEROS	PESADOS	%Pes
29.006	28.019	986	3,40%

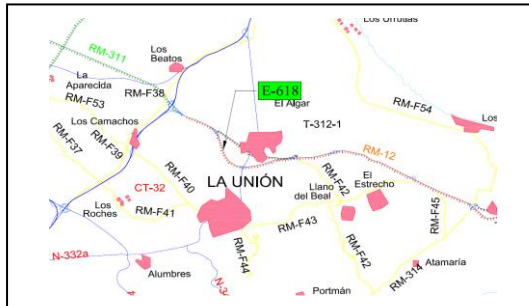

Evolución IMD

Año	IMD	%Pesados
2011	30.219	2,83%
2012	28.324	2,59%
2013	27.862	2,96%
2014	28.653	3,01%
2015	27.330	3,37%
2016	27.946	3,62%
2017	29.153	3,28%

Distribución Diaria

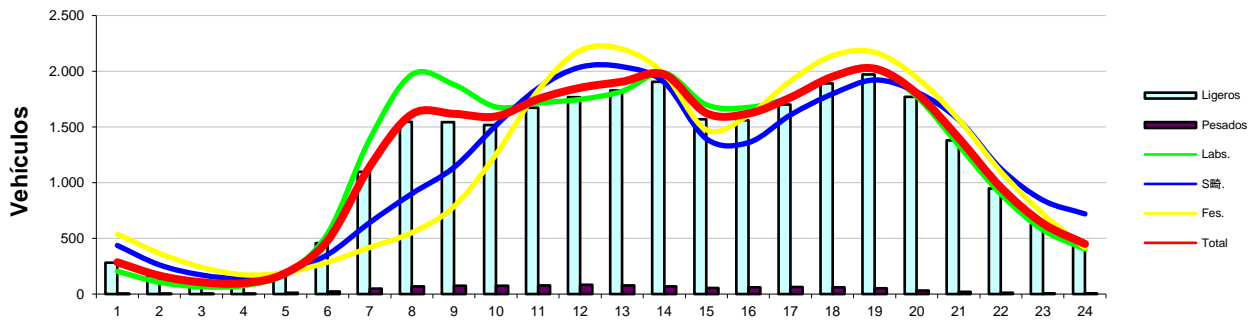

Distribución Semanal

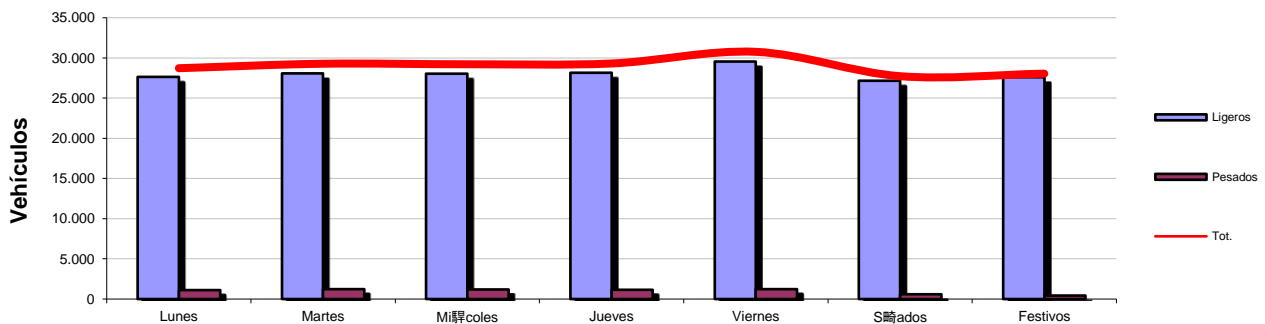

Distribución Mensual

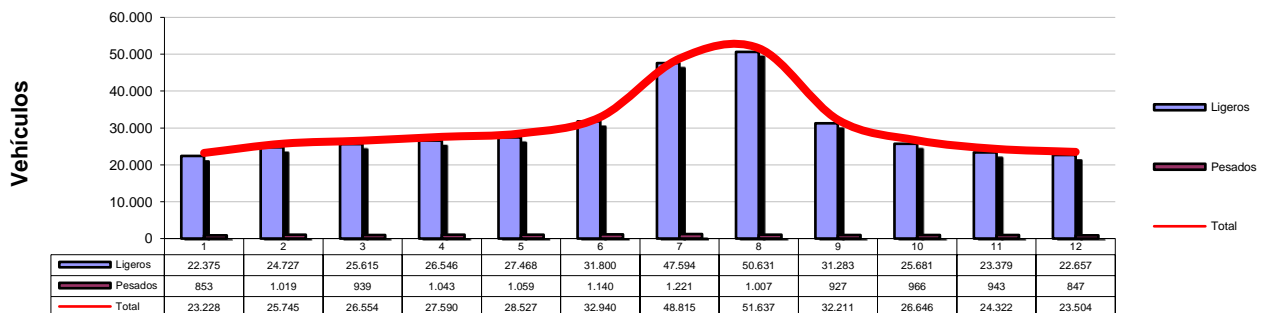



ESTACION Nº 626

TIPO DE ESTACION

PERMANENTE

Carretera	RM-19
Ubicación	P.K.18+500
Inicio	P.K.16+000
Fin	P.K.25+500
Calzada	Conv. Desdoblada

FICHA 2018

IMD	LIGEROS	PESADOS	%Pes
24.529	22.265	2.264	9,23%

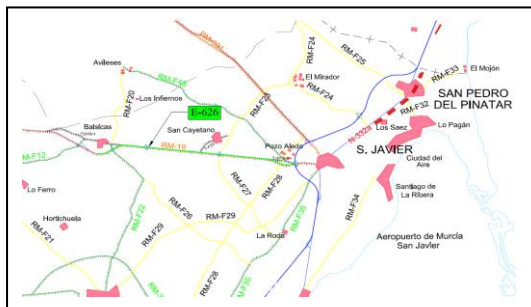

Evolución IMD

Año	IMD	%Pesados
2011	25.088	4,90%
2012	23.803	4,49%
2013	22.279	4,98%
2014	21.886	4,97%
2015	19.099	4,83%
2016	20.592	5,83%
2017	28.109	7,53%

Distribución Diaria

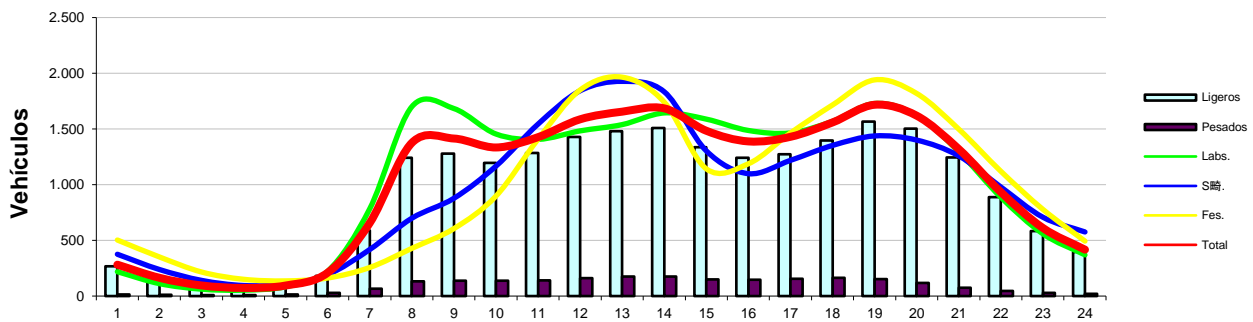

Distribución Semanal

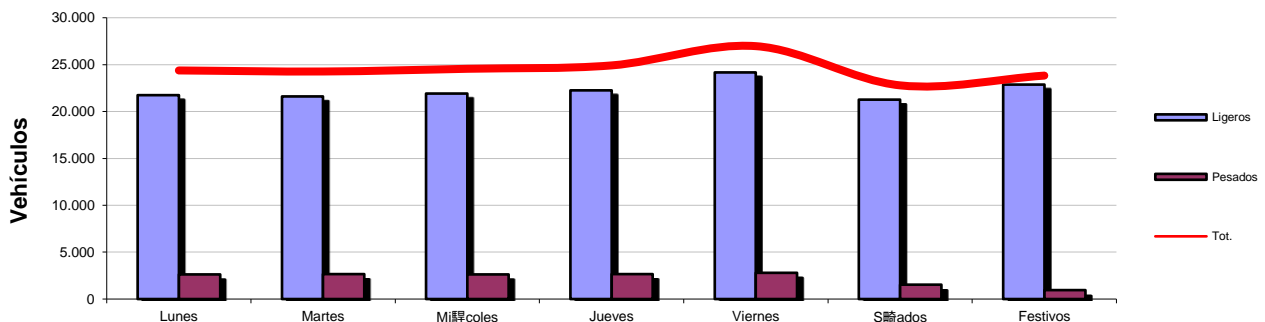

Distribución Mensual

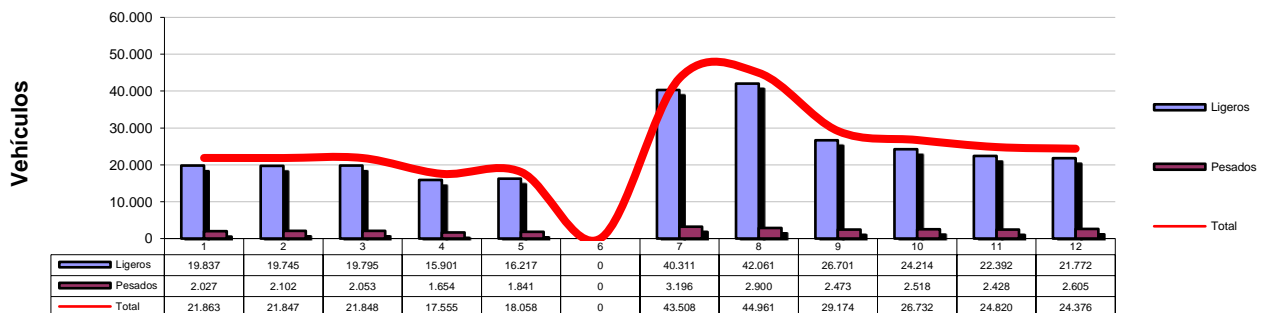



ESTACION Nº 677

TIPO DE ESTACION

PERMANENTE

Carretera	RM-1
Ubicación	P.K.2+480
Inicio	P.K.1+400
Fin	P.K.3+890
Calzada	Autovía

FICHA 2018

IMD	LIGEROS	PESADOS	%Pes
9.777	9.158	619	6,33%

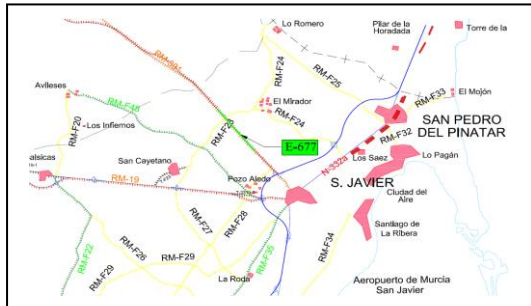

Evolución IMD

Año	IMD	%Pesados
2011	7.973	5,12%
2012	7.714	5,81%
2013	7.460	6,02%
2014	7.841	6,19%
2015	8.151	6,52%
2016	8.785	6,44%
2017	9.106	6,72%

Distribución Diaria

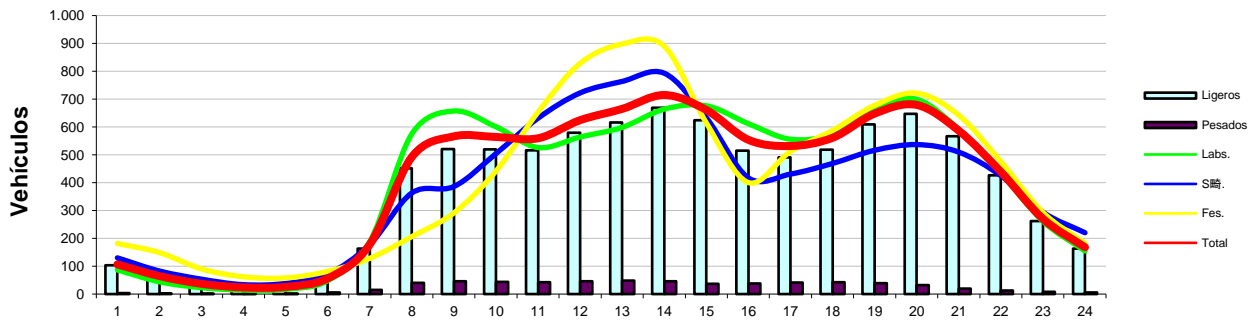

Distribución Semanal

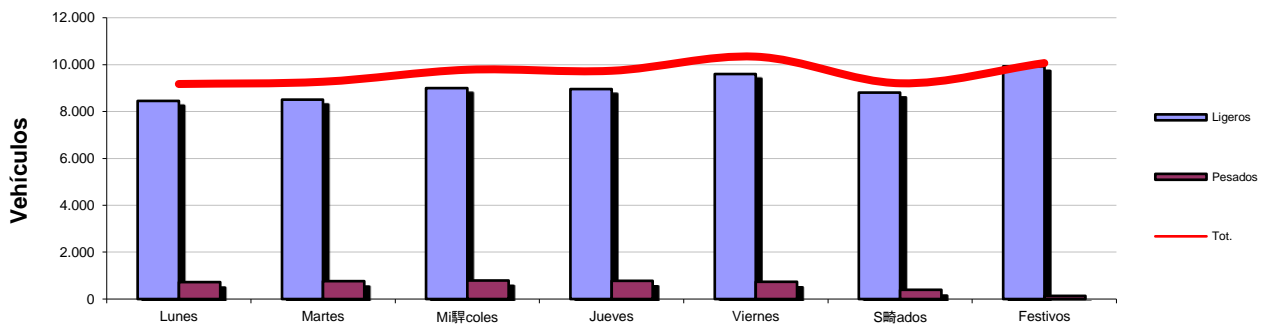

Distribución Mensual

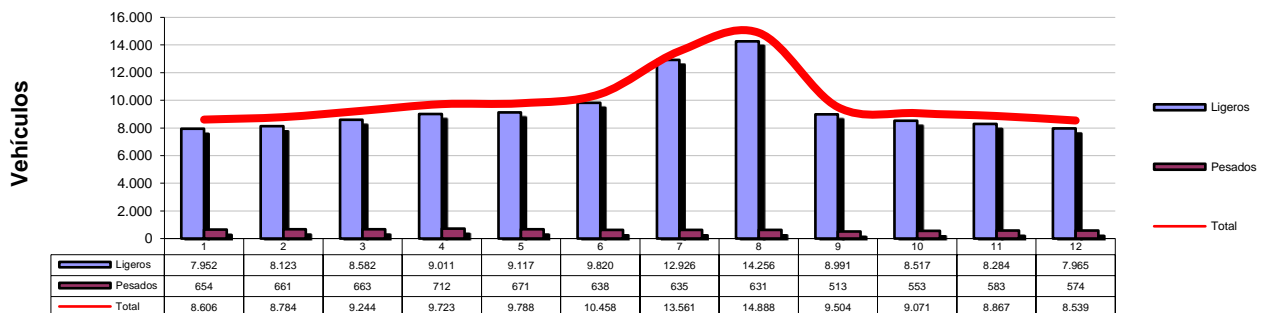



ESTACION Nº 682

TIPO DE ESTACION

PERMANENTE

Carretera	RM-F36
Ubicación	P.K.11+500
Inicio	P.K.10+600
Fin	P.K.13+600
Calzada	Conv. Desdoblada

FICHA 2018

IMD	LIGEROS	PESADOS	%Pes
18.675	16.228	2.447	13,10%

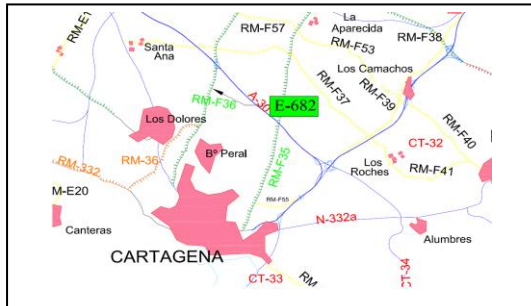

Evolución IMD

Año	IMD	%Pesados
2011	17.848	10,09%
2012	16.176	9,71%
2013	15.953	11,10%
2014	16.474	13,71%
2015	17.034	13,81%
2016	18.055	13,85%
2017	18.517	13,54%

Distribución Diaria

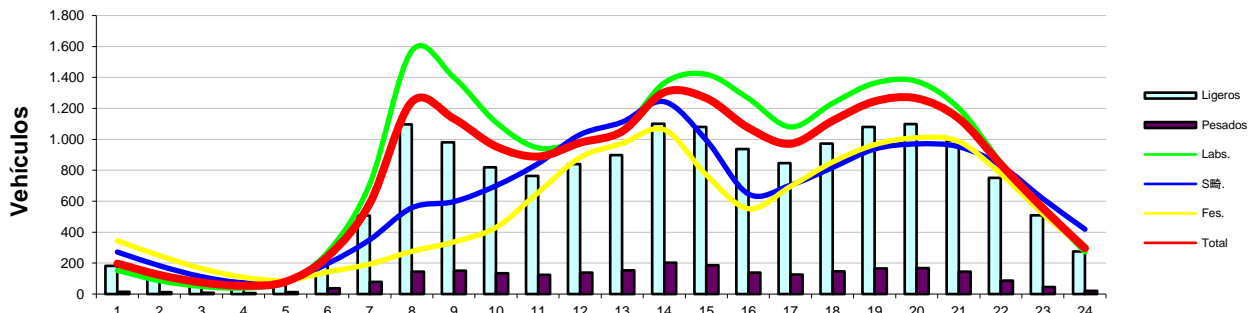

Distribución Semanal

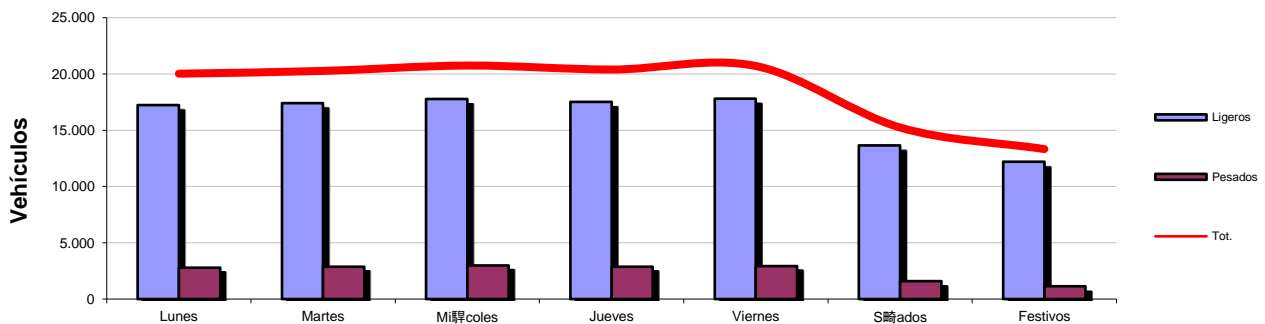

Distribución Mensual

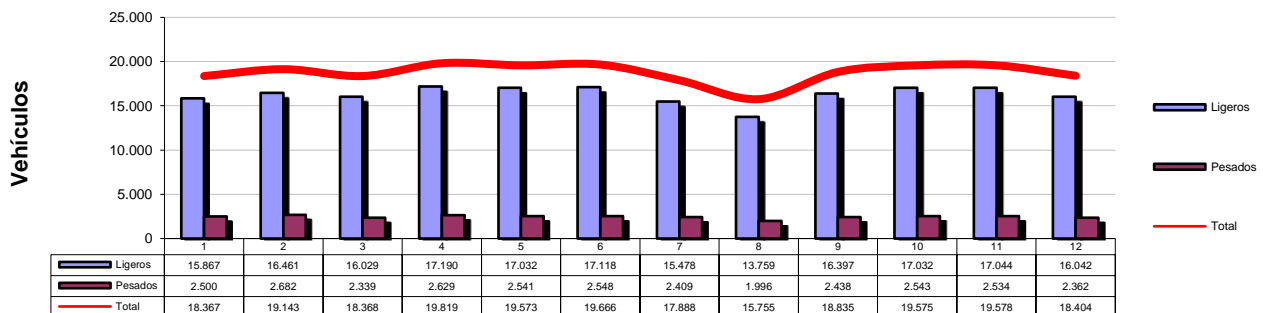



Región de Murcia
Consejería de Fomento
E Infraestructuras
Dirección General de Carreteras

SERVICIO DE EXPLOTACION Y SEGURIDAD VIAL

Plaza de Santoña, 6
300071 – Murcia.

www.carm.es/cpt/

ANEXO IV: EVOLUCIÓN DE TRÁFICO



Región de Murcia
Consejería de Fomento
E Infraestructuras
Dirección General de Carreteras

SERVICIO DE EXPLOTACION Y SEGURIDAD VIAL

Plaza de Santoña, 6
300071 – Murcia.

www.carm.es/cpt/

Evolución Tráfico 2015-2018

672	SAN PEDRO	RM-F33	SECUND	696014	4190808	96014,419080	4.082	3.980	102	4.200	4.083	117	3.306	3.152	154	4851	4725	126
674	DS ALCAZAR	RM-F54	SECUND	688898	4176072	88898,417607	2.060	1.974	86	2.714	2.626	88	3.027	2.944	83	2488	2419	69
675	CARTAGENA	RM-F54	SECUND	696352	4167745	96352,416774	3.040	2.943	97	3.043	2.938	105	2.945	2.860	85	3222	3110	112
676	CARTAGENA	RM-F35	SECUND	689579	4184810	89579,418481	3.068	2.948	120	3.182	3.077	105	3.318	3.220	98	3461	3359	102
677	SAN JAVIER	RM-1	PERM	688394	4189185	88394,418918	8.151	7.619	532	8.785	8.219	566	9.106	8.495	611	9777	9158	619
678	DS ALCAZAR	RM-F35	SECUND	685817	4178987	85817,417898	3.855	3.620	235	4.279	4.002	277	4.595	4.258	337	4065	3728	337
679	CARTAGENA	RM-F35	PRIM	682305	4173649	82305,417364	3.843	3.566	277	4.129	3.814	315	4.073	3.503	570	3883	3540	343
680	CARTAGENA	RM-F35	SECUND	681379	4172245	81379,417224	4.962	4.634	329	5.130	4.761	369	5.113	4.751	362	5191	4816	375
681	T. PACHECO	RM-F36	PRIM	680368	4177863	80368,417786	7.444	7.204	240	7.174	6.895	279	7.758	7.493	265	7526	7260	266
682	CARTAGENA	RM-F36	PERM	677678	4168230	77678,416823	17.034	14.682	2.352	18.055	15.554	2.501	18.517	16.009	2.508	18675	16228	2447
683	CARTAGENA	RM-F36	SECUND	679324	4172887	79324,417288	5.943	5.762	181	5.624	5.433	191	6.079	5.874	205	5971	5765	205
684	CARTAGENA	RM-F37	SECUND	678110	4170266	78110,417026	1.761	1.612	148	2.120	1.909	211	2.152	1.931	221	2326	2105	221
685	CARTAGENA	RM-F37	COBERT	682400	4167590	82400,416759	1.279	1.137	141	1.389	1.228	161	1.409	1.252	157	1482	1303	180
686	CARTAGENA	RM-F39	COBERT	684601	4169840	84601,416984	329	282	48	311	266	45	351	302	49	395	341	53
687	CARTAGENA	RM-F40	PRIM	684137	4168227	84137,416822	8.071	7.561	510	8.102	7.505	597	8.447	8.039	408	8157	7769	388
688	CARTAGENA	RM-F57 ????	COBERT	680520	4172847	80520,417284	341	293	48	306	262	44	349	301	48	303	263	40
689	CARTAGENA	RM-F41	SECUND	683825	4165941	83825,416594	1.667	1.423	243	1.724	1.521	203	1.696	1.551	145	1764	1618	147
690	CARTAGENA	RM-F42	SECUND	689646	4168060	89646,416806	2.431	2.311	120	2.555	2.436	119	2.384	2.272	112	2618	2495	123
691	CARTAGENA	RM-F43	PRIM	692315	4167175	92315,416717	2.311	2.201	110	2.393	2.305	88	2.347	2.252	95	2140	2063	76
692	MURCIA	RM-F-48	COBERT	683261	4190563	83261,419056	476	421	55	742	646	96	1.197	1.034	163	1148	984	164
693	MURCIA	RM-F56	COBERT	678228	4196609	78228,419660	45	40	6	66	57	9	84	73	11	28	24	4
694	MURCIA	RM-301	SECUND	674893	4207117	74893,420711	2.971	2.567	405	3.023	2.638	385	3.261	2.852	409	2991	2589	403
695	MURCIA	RM-F50	SECUND	672024	4208594	72024,420859	2.735	2.648	87	2.662	2.590	72	2.727	2.661	66	2915	2824	91
696	T. PACHECO	RM-F51	PRIM	678350	4177972	78350,417797	3.286	3.067	219	3.145	2.940	205	3.409	3.195	214	2980	2769	211
697	MURCIA	RM-F52	SECUND	676535	4209441	76535,420944	2.948	2.623	326	2.882	2.574	308	3.081	2.719	362	3131	2760	370
698	T. PACHECO	RM-F30	PRIM	683510	4178710	83510,417871	11.548	10.816	732	12.220	11.478	742	12.631	11.807	824	12970	12189	781
699	T. PACHECO	RM-F35	SECUND	685615	4178667	85615,417866	2.563	2.412	151	2.956	2.786	170	2.888	2.696	192	2864	2657	207
700	SANTOMERA	RM-303	PRIM	670601	4213117	70601,421311	10.270	8.750	1.520	10.296	8.838	1.458	11.631	9.916	1.715	11646	9852	1794
701	T. PACHECO	RM-313	SECUND	683246	4178822	83246,417882	4.463	3.903	560	4.611	4.060	551	4.592	4.013	579	4818	4115	703
702	T. PACHECO	RM-313	SECUND	676978	4179938	76978,417993	3.363	2.765	598	3.321	2.734	587	3.373	2.778	595	3663	3000	663
703	MURCIA	RM-1	SECUND	679567	4202211	79567,420221	5.019	4.512	507	5.471	4.960	511	5.557	5.043	514	5470	4899	571
704	MURCIA	RM-1	SECUND	677983	4204644	77983,420464	4.767	4.285	482	5.557	5.052	505	5.395	4.860	535	5264	4707	558
705	MURCIA	RM-1	SECUND	677747	4206858	77747,420685	3.797	3.551	246	4.349	4.092	257	4.092	3.817	275	4039	3724	315
706	MURCIA	RM-1	SECUND	675715	4207149	75715,420714	4.114	3.840	274	4.452	4.162	290	4.404	4.131	273	4373	4059	314