

EVALUACIÓN DEL IMPACTO ECONÓMICO DEL TURISMO EN LA REGIÓN DE MURCIA



AÑO 2014

INSTITUTO DE TURISMO DE LA REGIÓN DE MURCIA

Unidad de Estadística

TABLAS - AÑO 2014

- 1) Afluencia y consumo turístico total por tipologías de visitantes.
- 2) Afluencia y consumo turístico total por tipologías de turismo. Turismo nacional e internacional.
- 3) Demanda turística.
- 4) Aportación del turismo al PIB regional.
- 5) Empleo en las ramas de actividad turística. Evolución de la afiliación a la Seguridad Social y la contratación.
- 6) Flujos de turistas por meses y tipología de alojamiento.
- 7) Pernoctaciones por meses y tipología de alojamiento.
- 8) Flujos de turistas según vía de acceso.
- 9) Oferta de alojamiento colectivo y privado. Número de establecimientos y capacidad por formas de alojamiento. Oferta complementaria.
- 10) Tejido empresarial turístico e indicadores de competitividad.

TABLA 1. AFLUENCIA Y CONSUMO TURÍSTICO TOTAL POR TIPOLOGÍAS DE VISITANTES

Tabla 1.1: Afluencia de visitantes a la Región de Murcia. Número de viajeros y pernoctaciones por tipologías de visitantes. Año 2014

	Excursionistas	Turistas	Visitantes
Viajeros	12.335.553	5.266.121	17.601.674
Pernoctaciones	-	38.332.611	38.332.611

Afluencia de visitantes según tipologías. % sobre el número total de visitantes. Año 2014



Tabla 1.2: Afluencia de viajeros y consumo turístico de los visitantes. Año 2014

	Excursionistas	Turistas	Visitantes
Viajeros	12.335.553	5.266.121	17.601.674
Consumo turístico	217.701.794 €	2.543.255.972 €	2.760.957.766 €

TABLA 2. AFLUENCIA Y CONSUMO TURÍSTICO TOTAL POR TIPOLOGÍAS DE TURISMO. TURISMO NACIONAL E INTERNACIONAL

Tabla 2.1: Número de viajeros y pernoctaciones por tipos de turismo: interno, receptor y emisor. Año 2014

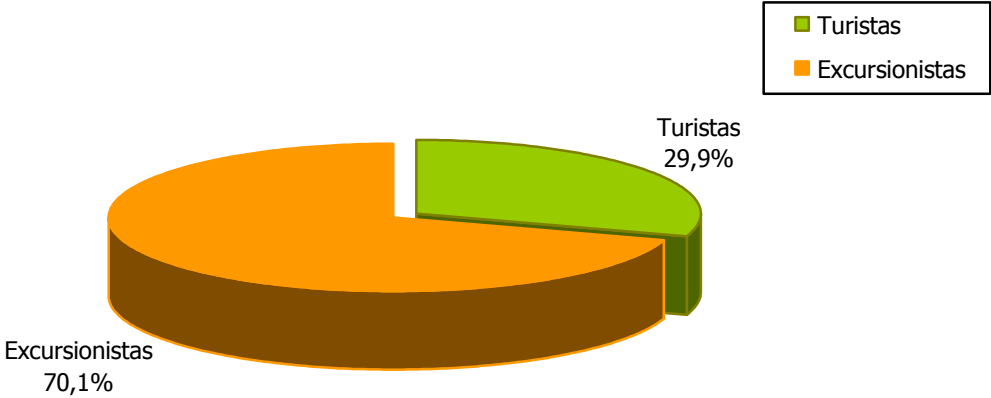
	Turismo receptor					
	Del resto de España			Del resto del mundo		
	Excursionistas	Turistas	Visitantes	Excursionistas	Turistas	Visitantes
Viajeros	1.405.483	2.562.718	3.798.658	137.985	1.145.995	1.283.980
Pernoctaciones	-	15.120.038	15.457.340	-	12.406.092	12.406.092

	Turismo interno		
	Residentes en la Región de Murcia		
	Excursionistas	Turistas	Visitantes
Viajeros	10.792.085	1.557.408	12.349.493
Pernoctaciones	-	10.806.481	10.806.481

	Turismo emisor
	Turistas
Viajeros	2.091.075
Pernoctaciones	6.122.527

**Distribución de los turistas según tipologías de turismo.
% sobre el número total de turistas. Año 2014**

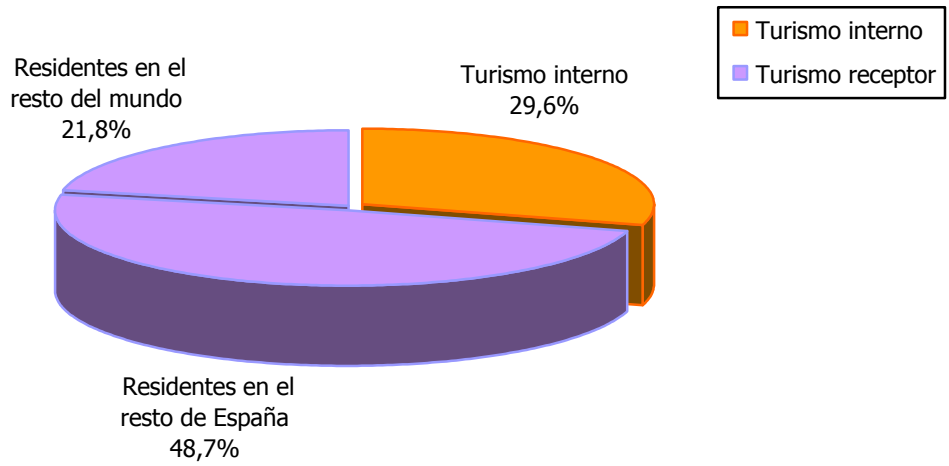

**Distribución de las pernoctaciones según tipologías de turismo.
% sobre el número total de pernoctaciones. Año 2014**



Tabla 2.2: Afluencia de viajeros y consumo turístico por tipologías de visitantes. Año 2014. (Gasto en efectivo del consumo final del visitante)

	Excursionistas			Turistas				TOTAL TURISTAS (a+b+c)
	Residentes en la Región de Murcia	Resto de España	Resto del mundo (cruceiros)	Residentes en la Región de Murcia (a)	Resto de España (b)	Turistas españoles (a+b)	Turistas del resto del mundo (c)	
Viajeros	10.792.085	1.405.483	137.985	1.557.408	2.562.718	4.120.126	1.145.995	5.266.121
Consumo turístico	178.501.086€	31.333.658€	4.760.483€	548.104.696€	988.396.910€	1.536.501.606€	1.006.754.366€	2.543.255.972€

Distribución del consumo turístico según tipologías de turismo. % sobre el consumo turístico total. Año 2014

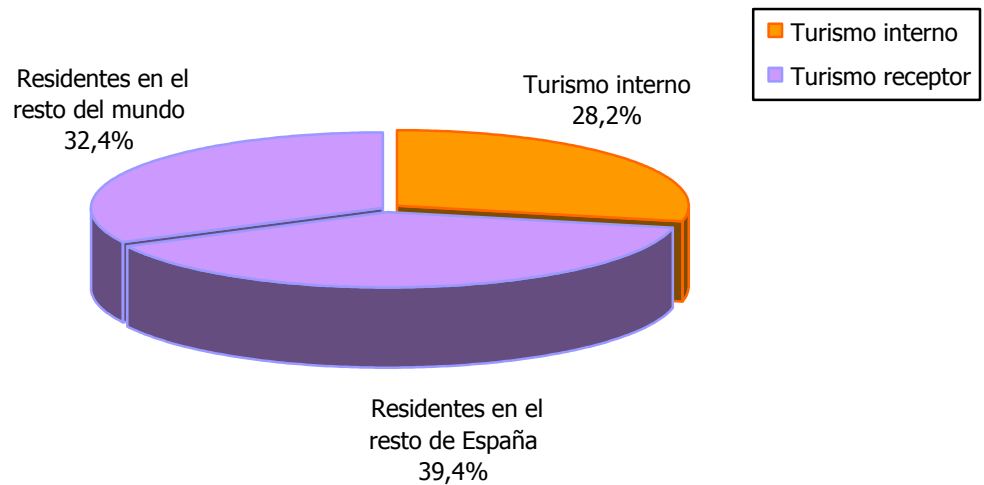
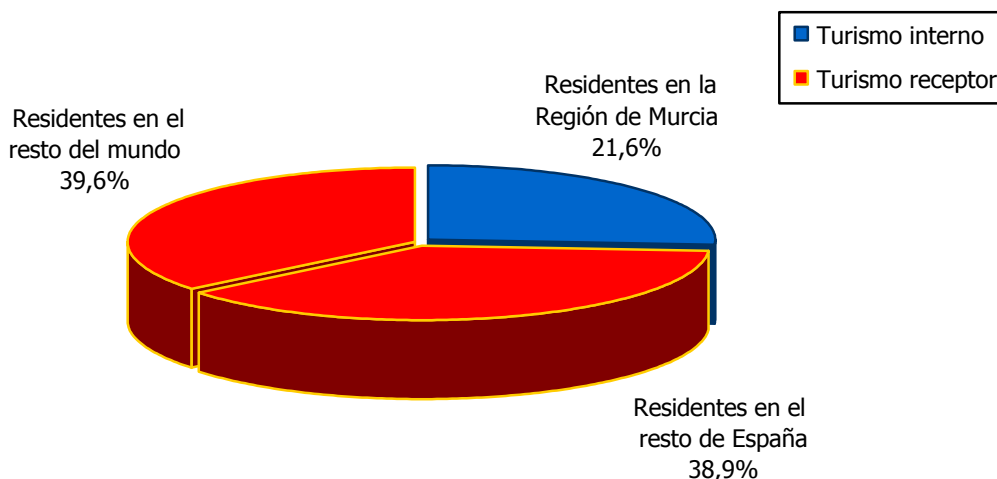

Relación entre la afluencia y el consumo turístico asociado según tipologías de turismo. % sobre la afluencia y el consumo turístico total. Año 2013



TABLA 3. DEMANDA TURÍSTICA

Tabla 3.1: Consumo del turismo receptor por productos y categorías de visitantes. Región de Murcia, año 2014

Unidades: miles de euros (precios corrientes)

PRODUCTOS	CONSUMO TURÍSTICO RECEPTOR. AÑO 2014		
	Turistas del resto del mundo	Turistas del resto de España	Total turismo receptor
Servicios de alojamiento (alojam. colectivo + alquileres inmobiliarios)	325.603	332.745	658.348
Servicios de comidas y bebidas	230.800	216.805	447.605
Servicios de transporte de pasajeros	122.283	61.472	183.755
Servicios de agencias de viajes y guías turísticos	5.179	34.417	39.596
Servicios culturales y espectáculos	31.041	18.670	49.711
Servicios deportivos, recreativos y de entretenimiento	20.790	18.094	38.884
Total productos característicos	735.698	682.203	1.417.901
Compra de alimentos	166.235	218.666	384.901
Compra de otros bienes	84.033	70.117	154.150
Otros servicios no característicos	20.789	17.411	38.200
Total productos no característicos	271.056	306.194	577.250
TOTAL CONSUMO DE LOS TURISTAS a precios de adquisición	1.006.754	988.397	1.995.151

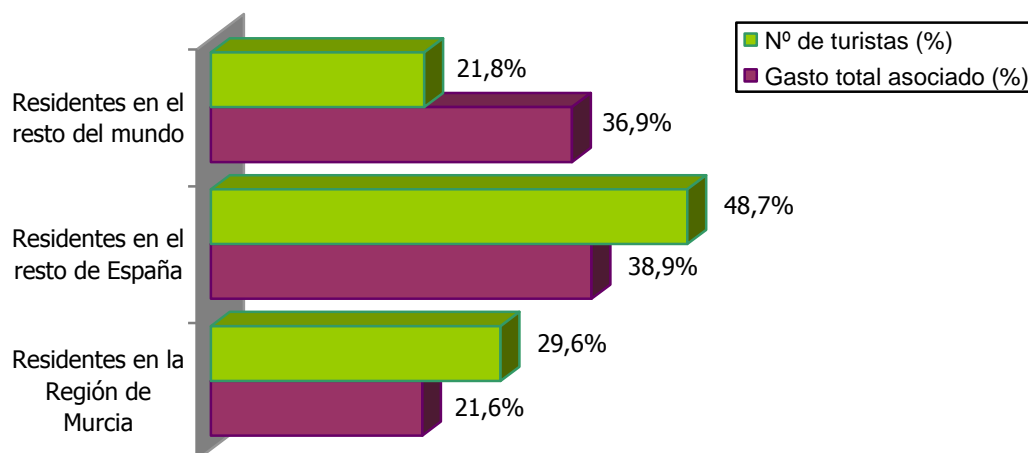
TOTAL CONSUMO DE LOS TURISTAS	1.995.151
Consumo de los excursionistas del resto del mundo	4.760
Consumo de los excursionistas del resto de España	31.334
CONSUMO TURÍSTICO RECEPTOR a precios de adquisición	2.031.245

Tabla 3.2: Consumo turístico interno por productos y categorías de visitantes. Región de Murcia, año 2014

Unidades: miles de euros (precios corrientes)

PRODUCTOS	CONSUMO TURÍSTICO INTERNO. AÑO 2014 Turistas residentes en la Región de Murcia (incluye el consumo en origen del turismo emisor)
Servicios de alojamiento (alojam. colectivo + alquileres inmobiliarios)	137.191
Servicios de comidas y bebidas	148.955
Servicios de transporte de pasajeros	30.156
Servicios de agencias de viajes y guías turísticos	4.461
Servicios culturales y espectáculos	9.491
Servicios deportivos, recreativos y de entretenimiento	10.827
Total productos característicos	341.081
Compra de alimentos	150.234
Compra de otros bienes	48.174
Otros servicios no característicos	8.615
Total productos no característicos	207.023
TOTAL CONSUMO DE LOS TURISTAS a precios de adquisición	548.105

TOTAL CONSUMO DE LOS TURISTAS (incluye el consumo en origen del turismo emisor)	548.105
Consumo de los excursionistas residentes en la Región de Murcia	178.501
Consumo en origen del excursionismo emisor de los residentes en la Región de Murcia	3.107
CONSUMO TURÍSTICO RESIDENTE a precios de adquisición	729.713

**Tabla 3.3. Consumo turístico emisor por categorías de visitantes.
Región de Murcia, año 2014**

Unidades: miles de euros (precios corrientes)

TIPOLOGÍAS	CONSUMO TURÍSTICO EMISOR. AÑO 2014	
TURISMO EMISOR	Consumo de los turistas residentes que viajan al resto de España	276.132
	Consumo de los turistas residentes que viajan al resto del mundo	69.706
	TOTAL CONSUMO DE LOS TURISTAS a precios de adquisición	345.838
EXCURSIONISMO EMISOR	TOTAL CONSUMO DE LOS EXCURSIONISTAS residentes que viajan al resto de España	14.935
TOTAL VISITANTES EMISOR	Consumo de los visitantes residentes que viajan al resto de España	291.067
	Consumo de los visitantes residentes que viajan al resto del mundo	69.706
	CONSUMO TURÍSTICO EMISOR a precios de adquisición	360.773

Tabla 3.4. Consumo turístico interior por productos y tipos de turismo. Región de Murcia, año 2014

Unidades: miles de euros (precios corrientes)

PRODUCTOS	CONSUMO TURÍSTICO INTERIOR. AÑO 2014		
	Consumo turístico receptor	Consumo turístico interno	Total consumo turístico interior
Servicios de alojamiento (alojam. colectivo + alquileres inmobiliarios)	658.348	137.191	795.539
Servicios de comidas y bebidas	447.605	148.955	596.560
Servicios de transporte de pasajeros	183.755	30.156	213.911
Servicios de agencias de viajes y guías turísticos	39.596	4.461	44.057
Servicios culturales y espectáculos	49.711	9.491	59.202
Servicios deportivos, recreativos y de entretenimiento	38.884	10.827	49.711
Total productos característicos	1.417.901	341.081	1.758.982
Compra de alimentos	384.901	150.234	535.135
Compra de otros bienes	154.150	48.174	202.324
Otros servicios no característicos	38.200	8.615	46.815
Total productos no característicos	577.250	207.023	784.273
TOTAL CONSUMO DE LOS TURISTAS a precios de adquisición	1.995.151	548.105	2.543.256

TOTAL CONSUMO DE LOS TURISTAS	2.543.256
Consumo de los excursionistas del resto del mundo	4.760
Consumo de los excursionistas del resto de España	31.334
Consumo de los excursionistas residentes en la Región de Murcia	178.501
Consumo en origen del excursionismo emisor de los residentes en la Región de Murcia	3.107
TOTAL CONSUMO DE LOS VISITANTES a precios de adquisición	2.760.958

**Distribución del consumo turístico según productos y tipologías de turismo.
Año 2014**

Total consumo turístico interior

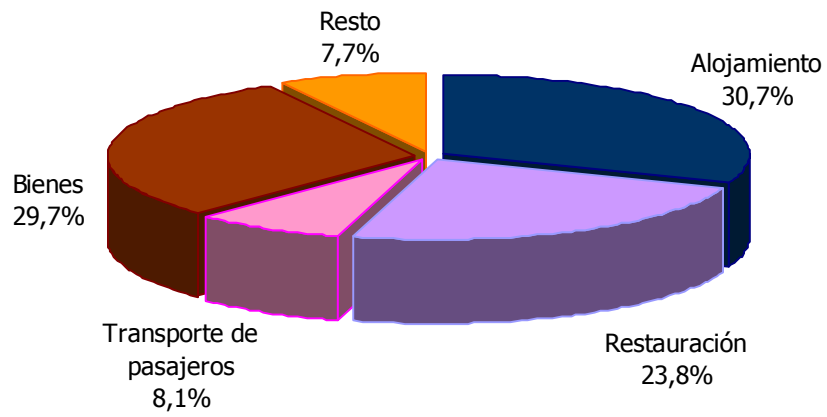

Consumo turístico receptor

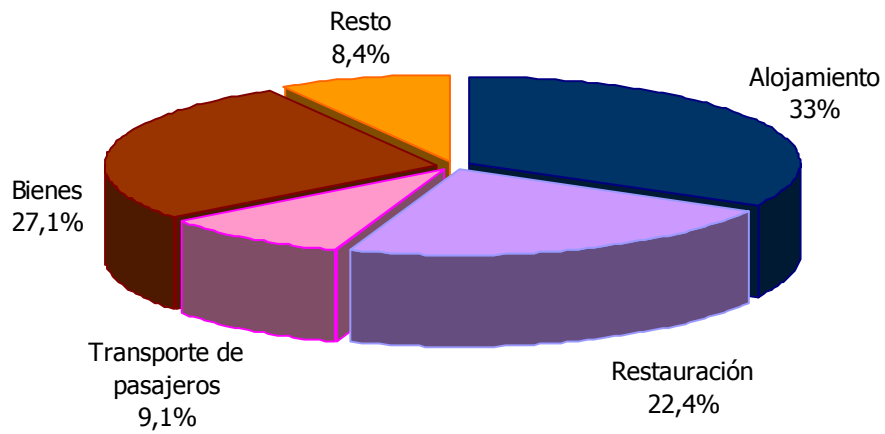

Consumo turístico interno



Tabla 3.5. Estructura de la demanda turística. Región de Murcia, año 2014

Unidades: miles de euros (precios corrientes)

Componentes	DEMANDA TURÍSTICA. AÑO 2014	
CONSUMO TURÍSTICO INTERNO	CONSUMO TURÍSTICO RESIDENTE	729.713
	- Gasto turístico de las unidades de producción y administraciones públicas residentes (negocios)	-106.900
	TOTAL CONSUMO TURÍSTICO INTERNO	622.813
CONSUMO TURÍSTICO RECEPTOR	CONSUMO VISITANTES RESTO DE ESPAÑA	1.019.731
	CONSUMO VISITANTES RESTO DEL MUNDO	1.011.514
	TOTAL CONSUMO TURÍSTICO RECEPTOR	2.031.245
CONSUMO TURÍSTICO INTERIOR		2.654.058
FORMACIÓN BRUTA DE CAPITAL		380.000
CONSUMO TURÍSTICO DE LAS ADMINISTRACIONES PÚBLICAS		112.000
DEMANDA TURÍSTICA		3.146.058

Estructura de la demanda turística. Región de Murcia, año 2014

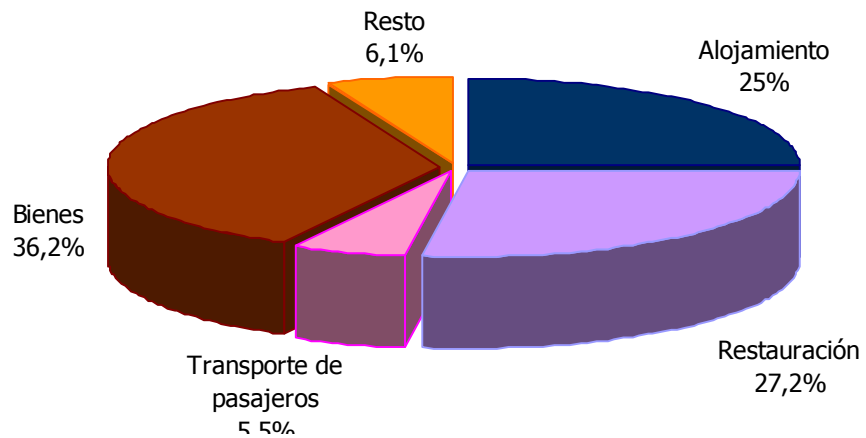

TABLA 4. APORTACIÓN DEL TURISMO AL PIB REGIONAL

Tabla 4.1. PIB turístico. Aportación del turismo al PIB regional. Años 2013 – 2014

Unidades: miles de euros (precios corrientes)

PIB TURÍSTICO. REGIÓN DE MURCIA. AÑO 2014	
DEMANDA TURÍSTICA	3.146.058
- Importaciones de bienes y servicios vinculados a la actividad turística	-358.380
PIB TURÍSTICO	2.787.678

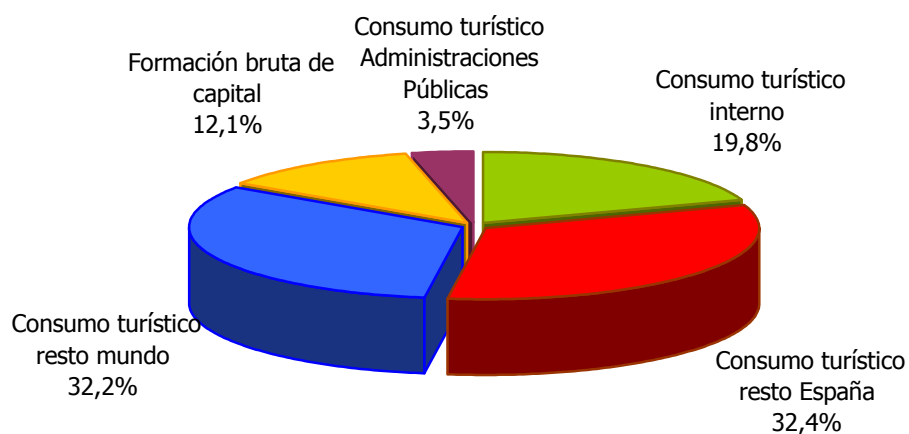
PIB REGIONAL Y PIB TURÍSTICO Evolución 2013-2014			
	Año 2013	Año 2014	% variación nominal
PIB regional	26.653,7 millones €	26.807,5 millones €	0,6%
PIB turístico	2.724,2 millones €	2.787,7 millones €	+2,3%
Aportación del turismo al PIB	10,2%	10,4%	

TABLA 5. EMPLEO EN LAS RAMAS DE ACTIVIDAD TURÍSTICA. EVOLUCIÓN DE LA AFILIACIÓN A LA SEGURIDAD SOCIAL Y LA CONTRATACIÓN

Tabla 5.1. Empleo en las ramas de actividad turística

Actividad económica	Total personal ocupado	Variación interanual 2014/13	Personal asalariado	Personal autónomo	Peso en el total del empleo turístico	Peso en el total del empleo regional
Alojamiento turístico	3.074	-4%	2.900	174	6,50%	0,60%
Restauración	33.070	4,30%	24.008	9.062	70,20%	6,70%
Agencias de viajes	608	-5,30%	410	198	1,30%	0,10%
Transporte de viajeros	5.308	2,50%	4.228	1.080	11,30%	1,10%
Servicios recreativos, deportivos y culturales	5.061	1,60%	3.965	1.096	10,70%	1%
Total actividades turísticas	47.121	3,10%	35.511	11.610	100%	9,60%

Fuente: Afiliación de Trabajadores al Sistema de la Seguridad Social. Julio 2014

Tabla 5.2. Número de contratos en actividades de alojamiento turístico y restauración y en el total de actividades de la economía regional registrados en el SEPE. Años 2014-2013

		Año 2014	Año 2013	Variación interanual 2014/2013
Región de Murcia	Alojamiento turístico y restauración	124.497	96.209	29,4%
	Total economía regional	763.922	648.339	17,8%
España				
Alojamiento turístico y restauración		2.987.502	2.296.984	30,1%

Fuente: Observatorio Ocupacional. SEF-CARM. SEPE

TABLA 6. FLUJOS DE TURISTAS POR MESES Y TIPOLOGÍA DE ALOJAMIENTO

Tabla 6.1. Número total de turistas en la Región de Murcia. Año 2014

Mes	Est. hotelero	Apartam. turístico	Camping	Aloj. rural	Vivienda propia/alquilada	Otros	Total
Ene	56.987	2.070	5.954	1.322	117.513	3.294	187.140
Feb	75.360	3.320	5.489	2.122	174.449	4.900	265.640
Mar	82.159	4.848	6.244	1.769	223.846	6.611	325.477
Abr	99.564	7.819	11.154	2.446	339.101	12.585	472.669
May	107.703	7.795	7.120	1.761	383.456	9.408	517.243
Jun	100.215	12.807	11.024	2.365	403.240	10.615	540.266
Jul	107.551	18.009	16.208	2.811	549.598	13.474	707.651
Ago	128.065	25.711	19.764	4.281	644.203	19.851	841.875
Sep	106.847	11.354	10.241	2.250	378.557	10.358	519.607
Oct	99.184	6.088	8.678	2.669	271.844	6.720	395.183
Nov	77.243	4.501	5.837	2.378	165.359	4.671	259.989
Dic	70.310	4.141	5.493	3.015	145.890	4.531	233.380
Total	1.111.188	108.463	113.206	29.189	3.797.056	107.018	5.266.120

Evolución del número total de turistas por meses. Año 2014

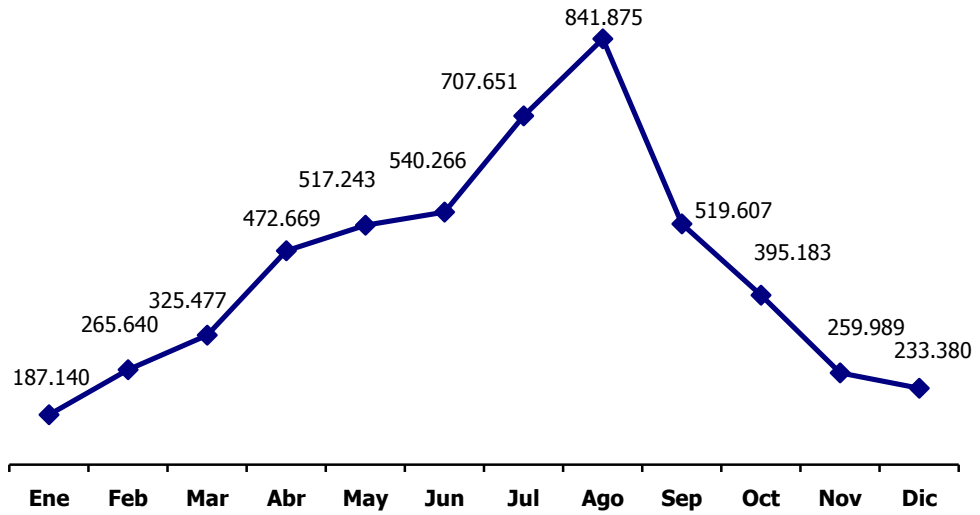

Distribución de la entrada de turistas según tipo de alojamiento. Año 2014



Tabla 6.2. Entrada de turistas residentes en España según tipo de alojamiento. Año 2014

Mes	Est. hotelero	Apartam. turístico	Camping	Aloj. rural	Vivienda propia/alquilada	Otros	Total
Ene	45.157	1.144	2.257	1.261	88.165	2.610	140.594
Feb	61.319	1.651	2.430	2.042	146.255	4.333	218.030
Mar	68.877	2.529	2.566	1.643	187.584	5.645	268.844
Abr	80.640	5.828	7.526	2.130	257.049	7.748	360.921
May	87.503	5.944	3.682	1.420	293.566	8.857	400.972
Jun	80.949	9.708	8.680	2.137	330.040	9.857	441.371
Jul	89.033	14.418	13.852	2.512	414.517	12.327	546.659
Ago	103.786	21.336	16.443	3.886	506.508	15.251	667.210
Sep	81.108	8.432	6.750	1.932	265.154	7.991	371.367
Oct	76.383	3.265	4.191	2.388	202.582	6.043	294.852
Nov	63.524	2.809	3.276	2.239	145.411	4.191	221.450
Dic	59.272	3.189	2.925	2.876	116.220	3.374	187.856
Total	897.551	80.253	74.578	26.466	2.953.051	88.227	4.120.126

Tabla 6.3. Entrada de turistas residentes en el extranjero según tipo de alojamiento. Año 2014

Mes	Est. hotelero	Apartam. turístico	Camping	Aloj. rural	Vivienda propia/alquilada	Otros	Total
Ene	11.830	926	3.697	61	29.348	684	46.546
Feb	14.041	1.669	3.059	80	28.194	567	47.610
Mar	13.282	2.319	3.678	126	36.262	966	56.633
Abr	18.924	1.991	3.628	316	82.052	4.837	111.748
May	20.200	1.851	3.438	341	89.890	551	116.271
Jun	19.266	3.099	2.344	228	73.200	758	98.895
Jul	18.518	3.591	2.356	299	135.081	1.147	160.992
Ago	24.279	4.375	3.321	395	137.695	4.600	174.665
Sep	25.739	2.922	3.491	318	113.403	2.367	148.240
Oct	22.801	2.823	4.487	281	69.262	677	100.331
Nov	13.719	1.692	2.561	139	19.948	480	38.539
Dic	11.038	952	2.568	139	29.670	1.157	45.524
Total	213.637	28.210	38.628	2.723	844.005	18.791	1.145.994

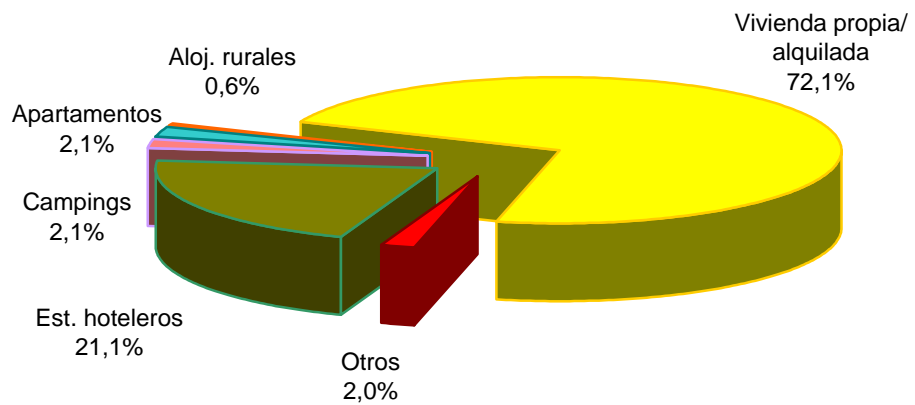
TABLA 7. PERNOCTACIONES POR MESES Y TIPOLOGÍA DE ALOJAMIENTO

Tabla 7.1. Número total de pernoctaciones en la Región de Murcia. Año 2014

Mes	Est. hotelero	Apartam. turístico	Camping	Aloj. rural	Vivienda propia/alquilada	Otros	Total
Ene	107.221	25.072	125.628	2.433	745.188	9.715	1.015.257
Feb	156.916	30.419	123.861	3.357	927.831	9.432	1.251.816
Mar	201.808	49.497	103.678	3.048	1.655.974	21.398	2.035.403
Abr	250.749	50.119	77.649	5.525	2.956.976	49.669	3.390.687
May	251.327	44.090	52.008	3.695	3.142.985	27.367	3.521.472
Jun	263.357	85.682	53.850	4.203	3.559.146	35.859	4.002.097
Jul	322.632	158.669	83.235	7.411	5.623.723	60.580	6.256.250
Ago	403.601	218.234	123.957	15.520	7.133.009	103.341	7.997.662
Sep	284.457	76.456	58.960	4.423	3.580.573	37.901	4.042.770
Oct	237.977	45.741	96.648	4.575	2.070.514	14.537	2.469.992
Nov	160.024	32.857	91.401	4.581	844.720	7.071	1.140.654
Dic	128.881	25.262	104.559	7.579	931.134	11.136	1.208.551
Total	2.768.950	842.098	1.095.434	66.350	33.171.773	388.006	38.332.611

Evolución del número total de pernoctaciones por meses. Año 2014

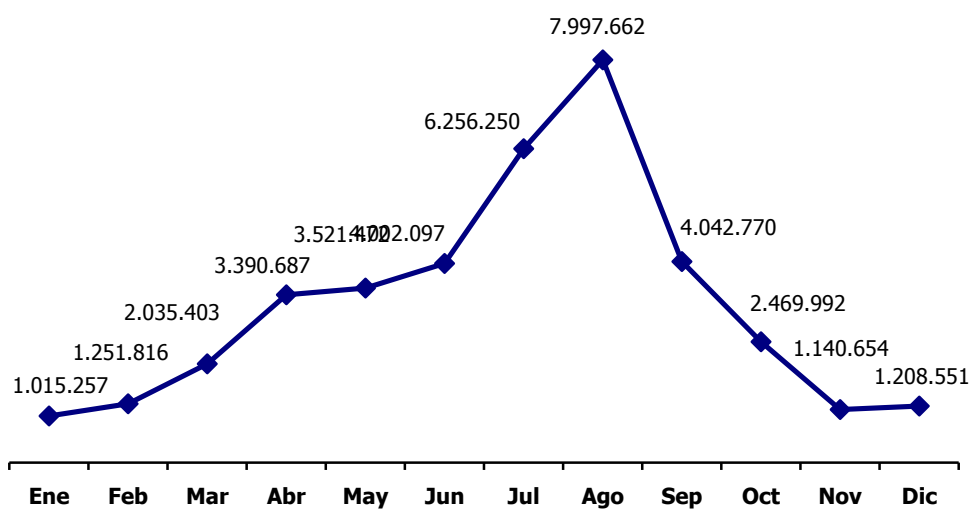

Distribución de las pernoctaciones según tipo de alojamiento. Año 2014



Tabla 7.2. Pernoctaciones de turistas residentes en España según tipo de alojamiento. Año 2014

Mes	Est. hotelero	Apartam. turístico	Camping	Aloj. rural	Vivienda propia/alquilada	Otros	Total
Ene	77.656	11.328	7.366	2.285	418.107	6.673	523.415
Feb	123.369	11.769	7.092	3.231	578.144	6.659	730.264
Mar	170.573	16.551	8.125	2.814	1.180.414	16.547	1.395.024
Abr	204.379	32.095	25.473	4.679	1.995.168	28.603	2.290.397
May	197.140	31.217	12.350	2.582	2.085.487	24.999	2.353.775
Jun	201.919	64.508	24.541	3.561	2.629.240	32.262	2.956.031
Jul	268.075	128.053	63.258	6.888	3.826.878	55.673	4.348.825
Ago	334.999	178.257	98.116	14.358	5.234.167	82.754	5.942.651
Sep	198.231	56.819	25.304	3.725	2.125.827	28.230	2.438.136
Oct	169.646	23.994	14.490	3.930	1.215.501	11.877	1.439.438
Nov	127.302	15.713	9.945	3.881	620.259	5.246	782.346
Dic	104.851	16.108	9.045	7.130	582.844	6.239	726.217
Total	2.178.140	586.412	305.105	59.064	22.492.036	305.762	25.926.519

Tabla 7.3. Pernoctaciones de turistas residentes en el extranjero según tipo de alojamiento. Año 2014

Mes	Est. hotelero	Apartam. turístico	Camping	Aloj. rural	Vivienda propia/alquilada	Otros	Total
Ene	29.565	13.744	118.262	148	327.081	3.042	491.842
Feb	33.547	18.650	116.769	126	349.687	2.773	521.552
Mar	31.235	32.946	95.553	234	475.560	4.851	640.379
Abr	46.370	18.024	52.176	846	961.808	21.066	1.100.290
May	54.187	12.873	39.658	1.113	1.057.498	2.368	1.167.697
Jun	61.438	21.174	29.309	642	929.906	3.597	1.046.066
Jul	54.557	30.616	19.977	523	1.796.845	4.907	1.907.425
Ago	68.602	39.977	25.841	1.162	1.898.842	20.587	2.055.011
Sep	86.226	19.637	33.656	698	1.454.746	9.671	1.604.634
Oct	68.331	21.747	82.158	645	855.013	2.660	1.030.554
Nov	32.722	17.144	81.456	700	224.461	1.825	358.308
Dic	24.030	9.154	95.514	449	348.290	4.897	482.334
Total	590.810	255.686	790.329	7.286	10.679.737	82.244	12.406.092

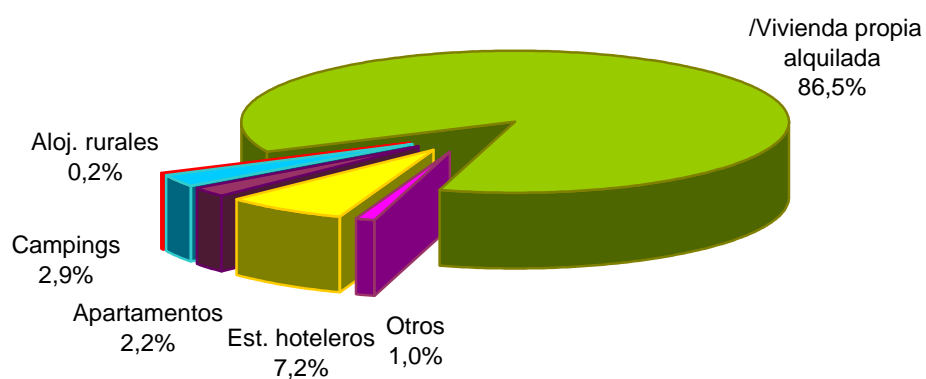
TABLA 8. FLUJOS DE TURISTAS SEGÚN VÍA DE ACCESO

Tabla 8.1. Entrada de turistas en la Región de Murcia según vía de acceso. Año 2014

	Aeropuerto			Carretera (vehículo particular y autobús)	Ferrocarril y puertos	TOTAL
	Murcia - San Javier	Alicante-El Altet	Total aeropuertos			
Turistas de la Región de Murcia	-	-	-	1.546.989	10.419	1.557.408
Turistas del resto de España	-	-	33.315	2.432.019	97.384	2.562.718
Turistas del resto del mundo	464.127	418.288	991.285	128.352	26.357	1.145.994
TOTAL TURISTAS	-	-	1.024.600	4.107.360	134.160	5.266.120

Distribución de la entrada de turistas de otras comunidades según vía de acceso. Año 2014

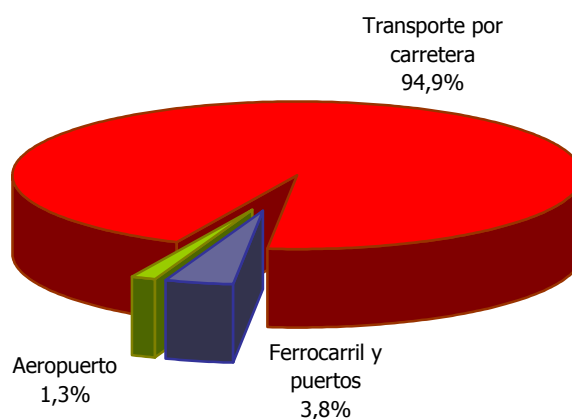

Distribución de la entrada de turistas extranjeros según vía de acceso. Año 2014

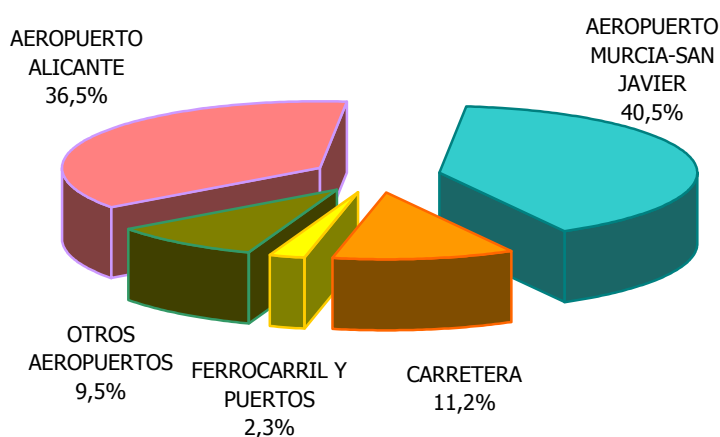

**TABLA 9. OFERTA DE ALOJAMIENTO COLECTIVO Y PRIVADO.
OFERTA COMPLEMENTARIA**

Tabla 9.1. Oferta de alojamiento colectivo. Número de establecimientos y capacidad por formas de alojamiento y zonas turísticas

ALOJAMIENTO COLECTIVO	Establecimientos hoteleros		Apartamentos		Campings		Alojamientos rurales	
	Zonas	Nº	Plazas	Nº	Plazas	Nº	Plazas	Nº
ÁGUILAS	13	765	87	431	2	366	1	8
CARTAGENA	19	1.887	229	775	2	1.621	19	140
LA MANGA	10	4.486	965	4.609	0	0		
MAR MENOR	47	4.476	806	3.312	3	7.726	4	24
MAZARRÓN	17	715	171	893	3	2.524	7	25
INTERIOR	71	3.505	280	961	8	2.062	529	3.453
MURCIA	38	4.509	78	186	1	567	11	75
TOTALES	215	20.343	2.616	11.167	19	14.866	571	3.725

Datos a 31 de diciembre de 2015

Tabla 9.2. Oferta de alojamiento colectivo. Número de establecimientos y capacidad por formas de alojamiento. Serie 1994-2015

ALOJAMIENTO COLECTIVO	Establecimientos hoteleros		Apartamentos		Campings		Alojamientos rurales	
	Años	Nº	Plazas	Nº	Plazas	Nº	Plazas	Nº
1994	221	14.360	2.167	9.379	15	12.911	25	165
1995	219	14.617	2.049	8.714	16	13.007	51	341
1996	216	14.630	1.985	8.570	17	13.637	77	472
1997	212	14.772	1.991	8.739	18	13.916	93	591
1998	210	14.991	2.029	8.965	18	13.916	138	887
1999	216	15.170	1.946	8.529	18	13.916	180	1.179
2000	218	15.372	1.930	8.424	19	14.699	229	1.490
2001	220	15.458	1.873	8.186	20	15.122	284	1.846
2002	221	15.956	1.906	8.224	21	15.377	307	2.014
2003	230	16.685	1.950	8.326	22	15.467	344	2.281
2004	227	16.931	2.058	8.564	22	15.467	395	2.548
2005	228	17.810	1.928	8.304	22	15.467	434	2.753
2006	228	18.931	1.956	8.362	22	15.467	448	2.898
2007	228	19.571	2.043	8.696	22	15.467	465	3.004
2008	230	19.914	2.400	10.225	22	15.467	494	3.181
2009	229	20.138	2.357	10.064	21	15.623	508	3.275
2010	227	20.165	2.365	10.076	19	14.440	520	3.298
2011	225	20.404	2.453	10.421	19	14.743	532	3.391
2012	221	20.482	2.557	10.834	19	14.866	531	3.377
2013	219	20.671	2.708	11.609	19	14.866	541	3.476
2014	217	20.421	2.854	12.402	19	14.866	552	3.577
2015	215	20.343	2.616	11.167	19	14.866	571	3.725

NOTA: Los alojamientos vacacionales quedan recogidos dentro de apartamentos

Tabla 9.3. Distribución estimada del nº de plazas en alojamientos privados de uso turístico. Región de Murcia y Costa Cálida. Año 2013

ZONAS	REGIÓN DE MURCIA	TOTAL COSTA CÁLIDA	Águilas y litoral de Lorca	Bahía de Mazarrón	Mar Menor	La Manga del Mar Menor
Nº de alojamientos privados de uso turístico	138.874	96.859	3.707	13.130	55.637	24.385
Nº plazas/camas por alojamiento	4,7	4,7	5,2	4,4	4,7	4,9
Nº TOTAL PLAZAS EN ALOJAMIENTOS PRIVADOS DE USO TURÍSTICO	655.485	458.029	19.276	57.772	261.494	119.487

Tabla 9.4. Oferta de restaurantes y cafeterías. Año 2014

OFERTA COMPLEMENTARIA	Restaurantes	Cafeterías
Águilas	50	7
Cartagena	254	101
La Manga	108	67
Mar Menor	387	139
Mazarrón	72	24
Interior	620	95
Murcia	602	144
TOTAL	2.093	577

Datos a 30 de junio de 2014

Tabla 9.5. Oferta complementaria. Año 2014

Tipología de servicios	Oferta complementaria
Naturaleza	<ul style="list-style-type: none"> • 7 parques regionales • 1 reserva natural • 8 paisajes protegidos • 3 espacios naturales
Náutica	<ul style="list-style-type: none"> • 20 puertos • 6.332 puntos de amarre • 21 clubs náuticos
Balnearios	<ul style="list-style-type: none"> • 4 balnearios
Golf	<ul style="list-style-type: none"> • 18 campos de golf
Casinos	<ul style="list-style-type: none"> • 2 casinos
Museos	<ul style="list-style-type: none"> • 82 entidades museísticas, 22 de ellas incluidas en el Sistema Regional de Museos
Productos culturales	<ul style="list-style-type: none"> • Lorca Taller del Tiempo, Cartagena Puerto de Culturas y Caravaca Jubilar

Fuente: elaboración propia a partir de los datos de la Consejería de Industria, Turismo, Empresa e Innovación de la Región de Murcia

TABLA 10. TEJIDO EMPRESARIAL TURÍSTICO E INDICADORES DE COMPETITIVIDAD

Tabla 10.1. Número de establecimientos según actividades características del turismo y estratos de asalariados

Actividad económica	Número de establecimientos	Variación interanual 2014/13	Empresas sin asalariados	Empresas con asalariados
Establecimientos hoteleros	215	-1,80%	28,60%	71,40%
Campings, apartamentos turísticos y alojamientos rurales	3.318	1,50%	57,80%	42,20%
Total Alojamiento Turístico	3.533	1,30%	42,90%	57,10%
Restaurantes y cafeterías	1.627	-1,40%	20%	80%
Bares	5.559	-2,20%	39,90%	60,10%
Comedores colectivos y otros	487	-0,20%	38,80%	61,20%
Total Restauración	7.673	-1,90%	35,60%	64,40%
Total Alojamiento Turístico y Restauración	11.206	-0,90%	35,90%	64,10%
Agencias de viajes: mayoristas y minoristas	219	1,90%	43,10%	56,90%
Transporte de viajeros	2.354	-0,30%	54,80%	45,20%
Servicios culturales	507	9,50%	66,90%	33,10%
Servicios deportivos	622	9,30%	40%	60%
Servicios recreativos	430	3,40%	54,70%	45,30%
Total Actividades Turísticas	15.338	0%	41,90%	58,10%

Fuente: DIRCE 2014; Registro de Empresas y Actividades Turísticas de la Región de Murcia

Tabla 10.2. Indicadores de competitividad turística. IPC, rúbrica de turismo y hostelería

	Región de Murcia		España	
	Índice Diciembre 2015	Variación % Diciembre 2015 / 2014	Índice Diciembre 2015	Variación % Diciembre 2015 / 2014
IPC rúbrica turismo	104,89	0,9%	104,21	1,1%

Fuente: Índice de Precios de Consumo (INE). Base 2011 = 100

Tabla 10.3: IPH. Tasa de variación. Año 2015

	% variación interanual
Región de Murcia	2,8%
España	4,6%

Fuente: Índice de Precios Hoteleros (INE). Base 2008 = 100

Tabla 10.4. ADR y tasa de variación. Año 2015

	ADR	% variación interanual
Región de Murcia	59,3 euros	3,1%
España	78,7 euros	5,9%

Fuente: Indicadores de rentabilidad del sector hotelero. INE

Tabla 10.5. RevPAR y tasa de variación. Año 2015

	RevPAR	% variación interanual
Región de Murcia	29,3 euros	8,4%
España	48,8 euros	11,1%

Fuente: Indicadores de rentabilidad del sector hotelero. INE

Tabla 10.6. IPTR. Tasa de variación. Año 2015

	% variación interanual
Región de Murcia	-5,1%
España	0,9%

Fuente: Índice de Precios de Alojamientos de Turismo Rural (INE). Base 2002 = 100

Tabla 10.7. Análisis de la estacionalidad. Distribución temporal de los viajeros (en miles) en alojamientos hoteleros y extrahoteleros de la Región de Murcia. Años 2012-2014

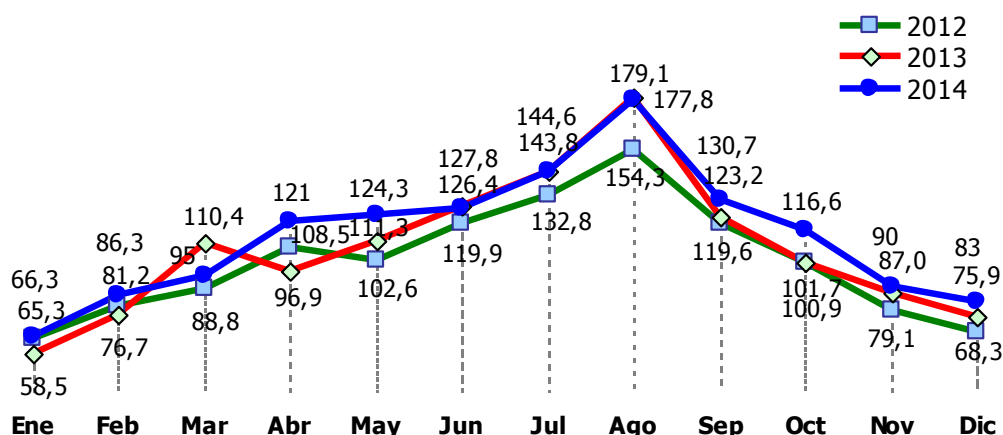

Fuente: Encuestas de ocupación en alojamientos colectivos turísticos: hoteles, campings, apartamentos turísticos y alojamientos rurales (INE)

Tabla 10.8. Análisis de la estacionalidad. Distribución temporal de las pernoctaciones (en miles) en alojamientos hoteleros y extrahoteleros de la Región de Murcia. Años 2012-2014

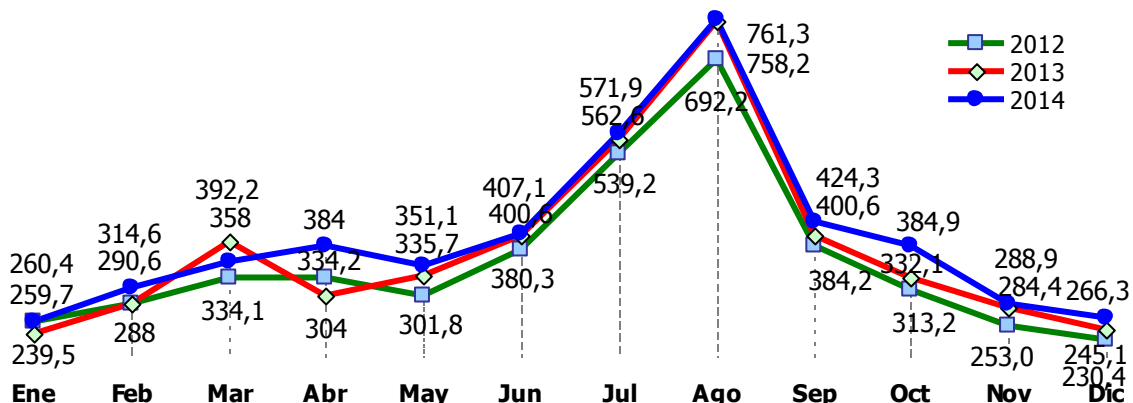

Fuente: Encuestas de ocupación en alojamientos colectivos turísticos: hoteles, campings, apartamentos turísticos y alojamientos rurales (INE)