

2014-052 Carta de Servicios del Servicio de Pesca y Acuicultura

2014-052 Carta de Servicios del Servicio de Pesca y Acuicultura - a2017

Código

1. No superar los 10 días entre la solicitud de acta de no inicio, o fin de obras y la realización de la inspección en expedientes del Fondo Europeo de Pesca (FEP)

(Número de expedientes mensuales que no superan los 10 días entre la fecha de solicitud y la inspección / número de expedientes mensuales FEP inspeccionados en no inicio ó fin de obras) X 100 = 100.

	E	F	M	A	M	J	J	A	S	O	N	D	2017
Número de expedientes que no superan los 10 días entre la fecha de solicitud y la inspección	0	6	5	4	9	9	4	1	1	0	4	22	$\Sigma = 65$
Número de expedientes FEP inspeccionados en no inicio ó fin de obras	0	6	6	4	9	10	4	1	1	0	4	22	$\Sigma = 67$
Cálculo		100	83,33	100	100	90	100	100	100		100	100	97,01

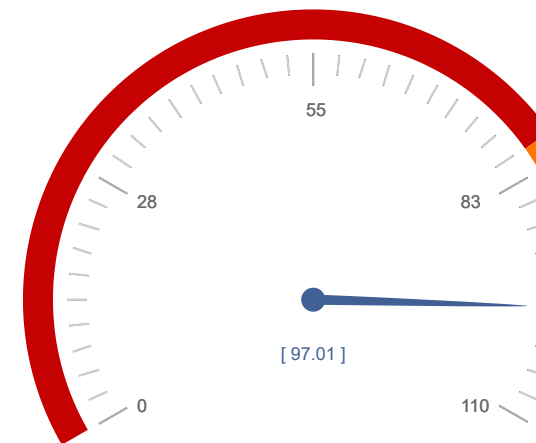

97,01
100,00

Código

2. Publicar en 3 días naturales en la web toda la información relacionada con la concesión de ayudas y subvenciones a la pesca, acuicultura, transformación y comercialización y puertos pesqueros del Fondo Europeo de Pesca (FEP)

(Número de publicaciones mensuales del FEP/FEMP en WEB en un plazo inferior a los 3 días naturales desde la aparición en el BORM / Número de publicaciones mensuales BORM en la web del FEP/FEMP) X 100 = 100.

	E	F	M	A	M	J	J	A	S	O	N	D	2017
Publicaciones FEMP en WEB en un plazo inferior a 3 días	<input type="text" value="0"/>	<input type="text" value="0"/>	<input type="text" value="0"/>	<input type="text" value="0"/>	<input type="text" value="1"/>	<input type="text" value="1"/>	<input type="text" value="0"/>	<input type="text" value="1"/>	<input type="text" value="0"/>	<input type="text" value="1"/>	<input type="text" value="0"/>	<input type="text" value="1"/>	$\Sigma = 5$
Número de publicaciones del FEP en la Web	<input type="text" value="0"/>	<input type="text" value="0"/>	<input type="text" value="0"/>	<input type="text" value="0"/>	<input type="text" value="1"/>	<input type="text" value="1"/>	<input type="text" value="0"/>	<input type="text" value="1"/>	<input type="text" value="0"/>	<input type="text" value="1"/>	<input type="text" value="0"/>	<input type="text" value="1"/>	$\Sigma = 5$
Cálculo					100	100		100		100		100	100

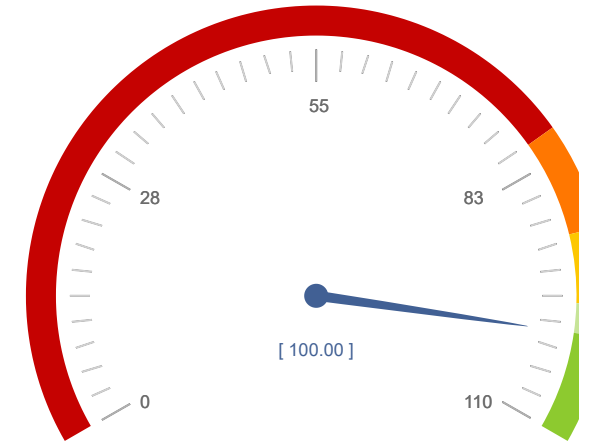

100
100

Código

3. Alcanzar un porcentaje inferior al 5% de pagos indebidos con cargo al Fondo Europeo de Pesca (FEP)

(Número de pagos indebidos resueltos en el mes en el plazo comprometido / numero total de pagos indebidos resueltos en el mes) X 100 <= 5.

	E	F	M	A	M	J	J	A	S	O	N	D	2017
Número de los pagos indebidos realizados en el mes	<input type="text" value="0"/>	<input type="text" value="0"/>	<input type="text" value="0"/>	<input type="text" value="0"/>	<input type="text" value="0"/>	<input type="text" value="0"/>	<input type="text" value="0"/>	<input type="text" value="0"/>	<input type="text" value="0"/>	<input type="text" value="0"/>	<input type="text" value="0"/>	<input type="text" value="0"/>	Σ = 0
Numero total de los pagos tramitados	<input type="text" value="0"/>	<input type="text" value="0"/>	<input type="text" value="0"/>	<input type="text" value="0"/>	<input type="text" value="0"/>	<input type="text" value="0"/>	<input type="text" value="0"/>	<input type="text" value="0"/>	<input type="text" value="0"/>	<input type="text" value="0"/>	<input type="text" value="0"/>	<input type="text" value="38"/>	Σ = 38
Cálculo												0	0

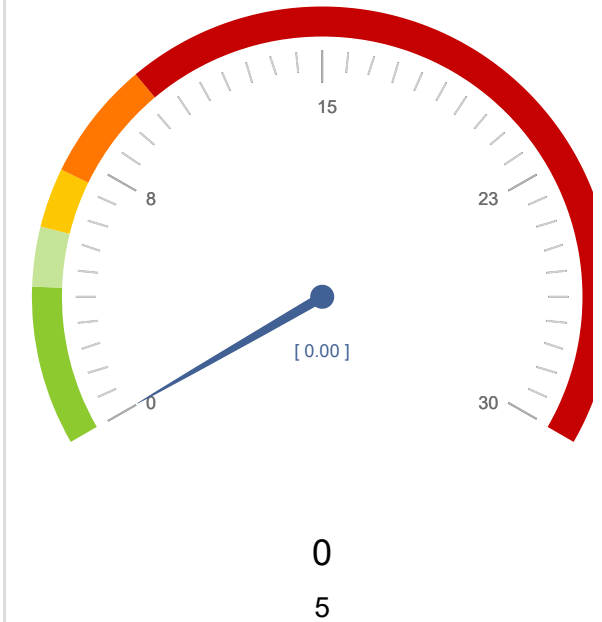

4. Entrega de información sobre los compromisos que implican las ayudas del Fondo Europeo de Pesca (FEP) a los solicitantes de ayudas en el 100% de las solicitudes

(Número de solicitudes informadas en el mes / Número de solicitudes presentadas en el mes, en concurrencia en las convocatorias del FEP/FEMP) x 100 = 100.

	E	F	M	A	M	J	J	A	S	O	N	D	2017
Número de solicitudes informadas	0	0	0	0	0	37	0	7	0	45	0	4	Σ = 93
Número de solicitudes presentadas en concurrencia en las convocatorias del FEP/FEMP	0	0	0	0	0	37	37	7	0	8	0	4	Σ = 93
Cálculo						100	0	100		562,50		100	100

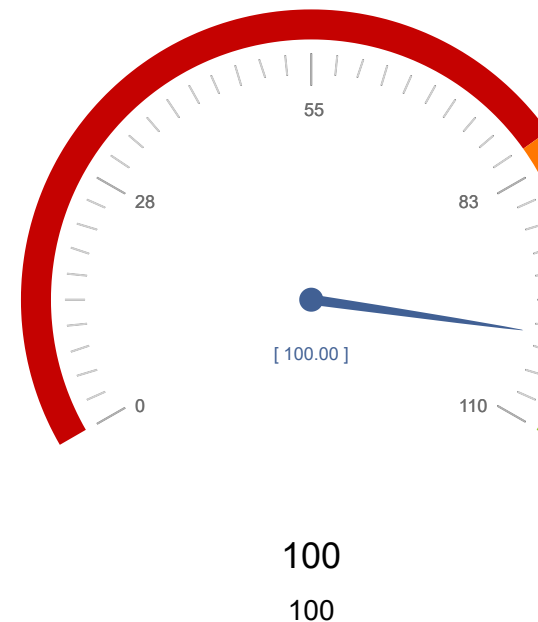

5. Conceder en el acto los permisos de pesca en la tramitación presencial de las licencias marítimas de recreo, siempre que el usuario presente toda la información necesaria y acredite el pago de la tasa si procede

(Número de licencias mensuales que reúnen los requisitos tramitadas en el acto / Número de licencias solicitadas en el mes que reúnen todos los requisitos) X 100 = 100.

	E	F	M	A	M	J	J	A	S	O	N	D	2017
Número de licencias tramitadas en el acto	369	517	495	473	576	882	821	847	700	461	292	246	$\Sigma = 6.679$
Número de licencias solicitadas que reúnen todos los requisitos	485	650	707	675	880	1190	1134	1255	1039	756	511	346	$\Sigma = 9.628$
Cálculo	76,08	79,54	70,01	70,07	65,45	74,12	72,40	67,49	67,37	60,98	57,14	71,10	69,37



6. Conceder en un plazo máximo de 10 días naturales las licencias de pesca de recreo solicitadas de forma no presencial, desde su recepción en el Servicio de Pesca y Acuicultura

(Número de licencias no presenciales que reúnen todos los requisitos tramitadas en el mes en un plazo máximo de 10 días naturales / número de licencias no presenciales totales solicitadas solicitadas en el mes que reúnen todos los requisitos) X 100 = 100.

	E	F	M	A	M	J	J	A	S	O	N	D	2017
Número de licencias no presenciales tramitadas en un plazo máximo de 10 días naturales	116	133	212	202	304	308	313	408	339	295	219	100	$\Sigma = 2.949$
Número de licencias no presenciales totales solicitadas que reúnen todos los requisitos	116	133	212	202	304	308	313	408	339	295	219	100	$\Sigma = 2.949$
Cálculo	100	100	100	100	100	100	100	100	100	100	100	100	100

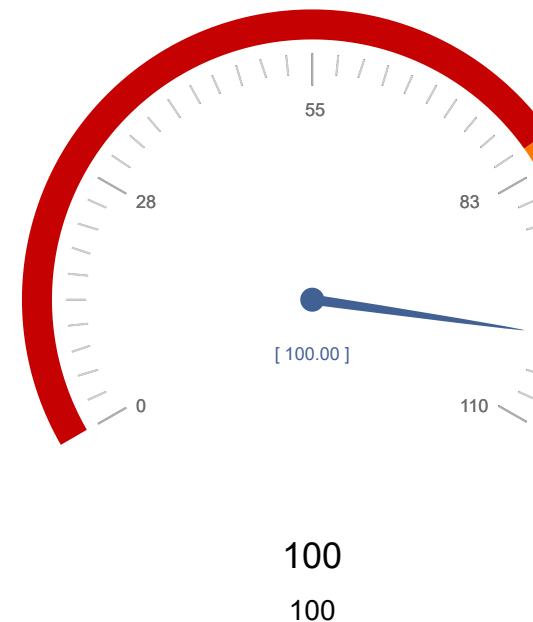

Nº de compromisos listados: 6

