

documentos divulgativos sobre seguridad y salud en el trabajo

Estadísticas de Siniestralidad Laboral de la Región de Murcia 2012

Núm. 14



Edita:



c/ Lorca, 70. El Palmar
30120 Murcia
Telf. 968 365 500 – Fax 968 365 501
www.carm.es/issl
e-mail: issl@carm.es

Estadística:
María Pilar García Galindo
Socióloga

Diseño, realización y producción:
Instituto de Seguridad y Salud Laboral de Murcia

Depósito legal:
MU-1475-2002

- INDICE.....3
- INTRODUCCIÓN.....8
- ACCIDENTES DE TRABAJO10
 - Accidentes de trabajo según grado de lesión10
 - Accidentes de trabajo según tipo10
- ACCIDENTES CON BAJA EN JORNADA DE TRABAJO11
 - Accidentes con baja en jornada de trabajo según grado de lesión y lugar del accidente11
 - Accidentes con baja en jornada de trabajo según grado de lesión y sexo11
 - Accidentes con baja en jornada de trabajo según grado de lesión y edad11
 - Accidentes con baja en jornada de trabajo según sector de actividad económica, sexo y edad.....12
 - Accidentes con baja en jornada de trabajo según sexo y edad12
 - Accidentes con baja en jornada de trabajo según grado de lesión y ocupación del trabajador.....13
 - Accidentes con baja en jornada de trabajo según grado de lesión y tipo de contrato15
 - Accidentes con baja en jornada de trabajo según sector de actividad y tipo de contrato16
 - Distribución porcentual de accidentes con baja en jornada según sector de actividad y tipo de contrato16
 - Accidentes con baja en jornada de trabajo según grado de lesión y antigüedad en el puesto16
 - Accidentes con baja en jornada de trabajo según grado de lesión y nacionalidad del trabajador...17
 - Accidentes con baja en jornada de trabajo según grado de lesión y país de origen del trabajador.....17
 - Accidentes con baja en jornada de trabajo según grado de lesión y tamaño de la empresa18
 - Accidentes con baja en jornada de trabajo según grado de lesión y municipio19
 - Accidentes con baja en jornada de trabajo según grado de lesión y sector.....19
 - Accidentes con baja en jornada de trabajo según sector de actividad. Periodo 2010-201120
 - Accidentes con baja en jornada de trabajo según grado de lesión y actividad económica20
 - Accidentes con baja en jornada de trabajo según grado de lesión y mes27
 - Accidentes con baja en jornada de trabajo distribuidos mensualmente.....27
 - Accidentes con baja en jornada de trabajo según grado de lesión y día de la semana.....28
 - Accidentes con baja en jornada de trabajo según grado de lesión y hora del día.....28
 - Accidentes con baja en jornada de trabajo según grado de lesión y hora de trabajo.....29
 - Accidentes con baja en jornada de trabajo según grado de lesión y tipo de lugar29
 - Accidentes con baja en jornada de trabajo según grado de lesión y tipo de trabajo30
 - Accidentes con baja en jornada de trabajo según grado de lesión y actividad física específica30
 - Accidentes con baja en jornada de trabajo según grado de lesión y forma/contacto32
 - Accidentes con baja en jornada de trabajo según forma / contacto32
 - Accidentes con baja en jornada de trabajo según grado de lesión y desviación.....32
 - Accidentes con baja en jornada de trabajo según grado de lesión y agente material asociado a la desviación34
 - Accidentes con baja en jornada de trabajo según desviación y agente material.....40
 - Accidentes con baja en jornada de trabajo según grado y tipo de lesión41
 - Accidentes con baja en jornada de trabajo según tipo de lesión.....42
 - Accidentes con baja en jornada de trabajo según grado de lesión y parte del cuerpo42
 - Accidentes con baja en jornada de trabajo según parte del cuerpo43
 - Accidentes con baja en jornada de trabajo según parte del cuerpo y tipo de lesión.....43
 - Accidentes con baja en jornada de trabajo según parte del cuerpo y forma/contacto.....44
- ACCIDENTES CON BAJA IN ITÍNERE.....45
 - Accidentes con baja “IN ITINERE” 2012.....45
 - Accidentes “in itinere” por grado de lesión y sexo45
 - Accidentes “in itinere” por grado de lesión y edad.....45

▪ Accidentes "in itinere" según baja según grado de lesión y nacionalidad.....	45
▪ Accidentes "in itinere" con baja según grado de lesión y país de origen del trabajador	46
▪ Accidentes "in itinere" con baja según grado de lesión y municipio	46
▪ Accidentes "in itinere" por grado de lesión y mes.....	47
▪ Accidentes "in itinere" por grado de lesión y día de la semana.....	48
▪ Accidentes "in itinere" por grado de lesión y hora del día.....	48
▪ Accidentes "in itinere" por grado de lesión y forma / contacto.....	48
▪ Accidentes con baja "in itinere" según grado de lesión y desviación	49
▪ Accidentes con baja "in itinere" según grado de lesión y agente material asociado a la desviación.....	50
▪ Accidentes con baja "in itinere" según grado y tipo de lesión.....	52
▪ Accidentes con baja "in itinere" según grado de lesión y parte del cuerpo.....	52
ACCIDENTES SIN BAJA	53
▪ Total accidentes sin baja	53
▪ Accidentes sin baja según sexo.....	53
▪ Accidentes sin baja en jornada de trabajo según tamaño de la empresa.....	53
▪ Accidentes sin baja según tipo de contrato.....	53
▪ Accidentes sin baja según sector de actividad.....	53
▪ Accidentes sin baja según actividad económica	54
▪ Accidentes sin baja según mes.....	58
▪ Accidentes sin baja según día de la semana.....	58
▪ Accidentes sin baja según tipo de lesión.....	59
▪ Accidentes sin baja según parte del cuerpo lesionada.....	59
▪ Accidentes sin baja en jornada de trabajo según parte del cuerpo y tipo de lesión.....	59
▪ Accidentes sin baja según forma / contacto.....	60
▪ ACCIDENTES DE TRABAJO POR SECTORES DE ACTIVIDAD ECONÓMICA	61
SECTOR AGRICULTURA 2012	62
▪ Accidentes de trabajo según grado de lesión	62
▪ Accidentes con baja en jornada de trabajo según grado de lesión y lugar del accidente	62
▪ Accidentes con baja en jornada de trabajo según grado de lesión y sexo.....	62
▪ Accidentes con baja en jornada de trabajo según grado de lesión y edad	62
▪ Accidentes con baja en jornada de trabajo según grado de lesión y ocupación del trabajador.....	63
▪ Accidentes con baja en jornada de trabajo según grado de lesión y antigüedad en el puesto	63
▪ Accidentes con baja en jornada de trabajo según grado de lesión y nacionalidad del trabajador...64	
▪ Accidentes con baja en jornada de trabajo según grado de lesión y país del trabajador.....	64
▪ Accidentes con baja en jornada de trabajo según grado de lesión y tamaño de la empresa	65
▪ Accidentes con baja en jornada de trabajo según grado de lesión y municipio	65
▪ Accidentes con baja en jornada de trabajo según grado de lesión y actividad económica.....	66
▪ Accidentes con baja en jornada de trabajo según grado de lesión y mes	67
▪ Accidentes con baja en jornada de trabajo según grado de lesión y día de la semana.....	67
▪ Accidentes con baja en jornada de trabajo según grado de lesión y hora del día.....	67
▪ Accidentes con baja en jornada de trabajo según grado de lesión y hora de trabajo.....	68
▪ Accidentes con baja en jornada de trabajo según grado, lesión y forma contacto	68
▪ Accidentes con baja en jornada de trabajo según grado de lesión y actividad física específica	69
▪ Accidentes con baja en jornada de trabajo según grado de lesión y desviación.....	70
▪ Accidentes con baja en jornada de trabajo según grado de lesión y agente material asociado a la desviación	71
▪ Accidentes con baja en jornada de trabajo según grado y tipo de lesión	74
▪ Accidentes con baja en jornada de trabajo según grado de lesión y parte de cuerpo.....	75
SECTOR INDUSTRIA 2012	77
▪ Accidentes de trabajo según grado de lesión	77
▪ Accidentes con baja en jornada de trabajo según grado de lesión y lugar del accidente	77
▪ Accidentes con baja en jornada de trabajo según grado de lesión y sexo.....	77

▪ Accidentes con baja en jornada de trabajo según grado de lesión y edad	77
▪ Accidentes con baja en jornada de trabajo según grado de lesión y ocupación del trabajador.....	78
▪ Accidentes con baja en jornada de trabajo según grado de lesión y antigüedad en el puesto.....	79
▪ Accidentes con baja en jornada de trabajo según grado de lesión y nacionalidad del trabajador...	79
▪ Accidentes con baja en jornada de trabajo según grado de lesión y país del trabajador.....	80
▪ Accidentes con baja en jornada de trabajo según grado de lesión y tamaño de la empresa	80
▪ Accidentes con baja en jornada de trabajo según grado de lesión y municipio	81
▪ Accidentes con baja en jornada de trabajo según grado de lesión y actividad económica	82
▪ Accidentes con baja en jornada de trabajo según grado de lesión y mes	84
▪ Accidentes con baja en jornada de trabajo según grado de lesión y día de la semana.....	85
▪ Accidentes con baja en jornada de trabajo según grado de lesión y hora del día.....	85
▪ Accidentes con baja en jornada de trabajo según grado de lesión y hora de trabajo	86
▪ Accidentes con baja en jornada de trabajo según grado de lesión y forma / contacto	86
▪ Accidentes con baja en jornada de trabajo según grado de lesión y actividad física específica ...	87
▪ Accidentes con baja en jornada de trabajo según grado de lesión y desviación.....	88
▪ Accidentes con baja en jornada de trabajo según grado de lesión y agente material asociado a la desviación	90
▪ Accidentes con baja en jornada de trabajo según grado y tipo de lesión	95
▪ Accidentes con baja en jornada de trabajo según grado de lesión y parte del cuerpo	96
SECTOR CONSTRUCCIÓN 2012.....	97
▪ Accidentes de trabajo según grado de lesión	97
▪ Accidentes con baja en jornada de trabajo según grado de lesión y lugar del accidente	97
▪ Accidentes con baja en jornada de trabajo según grado de lesión y sexo.....	97
▪ Accidentes con baja en jornada de trabajo según grado de lesión y edad	97
▪ Accidentes con baja en jornada de trabajo según grado de lesión y ocupación del trabajador.....	98
▪ Accidentes con baja en jornada de trabajo según grado de lesión y antigüedad en el puesto	98
▪ Accidentes con baja en jornada de trabajo según grado de lesión y nacionalidad del trabajador...	99
▪ Accidentes con baja en jornada de trabajo según grado de lesión y país del trabajador.....	99
▪ Accidentes con baja en jornada de trabajo según grado de lesión y tamaño plantilla	100
▪ Accidentes con baja en jornada de trabajo según grado de lesión y municipio	100
▪ Accidentes con baja en jornada de trabajo según grado de lesión y actividad económica	101
▪ Accidentes con baja en jornada de trabajo según grado de lesión y mes	101
▪ Accidentes con baja en jornada de trabajo según grado de lesión y día de la semana.....	102
▪ Accidentes con baja en jornada de trabajo según grado de lesión y hora del día.....	102
▪ Accidentes con baja en jornada de trabajo según grado de lesión y hora de trabajo.....	103
▪ Accidentes con baja en jornada de trabajo según grado de lesión y forma/contacto	103
▪ Accidentes con baja en jornada de trabajo según grado de lesión y actividad física específica ...	104
▪ Accidentes con baja en jornada de trabajo según grado de lesión y desviación.....	105
▪ Accidentes con baja en jornada de trabajo según grado de lesión y agente material asociado a la desviación	106
▪ Accidentes con baja en jornada de trabajo según grado y tipo de lesión	110
▪ Accidentes con baja en jornada de trabajo según grado de lesión y parte del cuerpo	110
SECTOR SERVICIOS 2012	112
▪ Accidentes de trabajo según grado de lesión	112
▪ Accidentes con baja en jornada de trabajo según grado de lesión y lugar del accidente	112
▪ Accidentes con baja en jornada de trabajo según grado de lesión y sexo.....	112
▪ Accidentes con baja en jornada de trabajo según grado de lesión y edad	112
▪ Accidentes con baja en jornada de trabajo según grado de lesión y ocupación del trabajador.....	113
▪ Accidentes con baja en jornada de trabajo según grado de lesión y antigüedad en el puesto	115
▪ Accidentes con baja en jornada de trabajo según grado de lesión y nacionalidad del trabajador.	115
▪ Accidentes con baja en jornada de trabajo según grado de lesión y país del trabajador.....	115
▪ Accidentes con baja en jornada de trabajo según grado de lesión y tamaño de la empresa	116
▪ Accidentes con baja en jornada de trabajo según grado de lesión y municipio	117

▪ Accidentes con baja en jornada de trabajo según grado de lesión y actividad económica	118
▪ Accidentes con baja en jornada de trabajo según grado de lesión y mes	121
▪ Accidentes con baja en jornada de trabajo según grado de lesión y día de la semana.....	121
▪ Accidentes con baja en jornada de trabajo según grado de lesión y hora del día	121
▪ Accidentes con baja en jornada de trabajo según grado de lesión y hora de trabajo.....	122
▪ Accidentes con baja en jornada de trabajo según grado de lesión y forma/contacto	123
▪ Accidentes con baja en jornada de trabajo según grado de lesión y actividad física específica ...	124
▪ Accidentes con baja en jornada de trabajo según grado de lesión y desviación.....	125
▪ Accidentes con baja en jornada de trabajo según grado de lesión y agente material asociado a la desviación	126
▪ Accidentes con baja en jornada de trabajo según grado y tipo de lesión	132
▪ Accidentes con baja en jornada de trabajo según grado de lesión y parte del cuerpo	133
▪ ENFERMEDADES PROFESIONALES	135
ENFERMEDADES PROFESIONALES TOTALES.....	136
▪ Enfermedades Profesionales totales: casos incidentes y recaídas	136
▪ Enfermedades Profesionales notificadas en la Región de Murcia.....	136
▪ Enfermedades profesionales. Casos incidentes según sector de actividad y grado	136
▪ Enfermedades profesionales. Casos incidentes según sector de actividad	137
▪ Distribución de Enfermedades Profesionales totales según grado y número de recaída	137
▪ Enfermedades Profesionales totales según sexo	137
▪ Enfermedades Profesionales totales según edad	137
▪ Enfermedades Profesionales totales según sector de actividad económica.....	138
▪ Enfermedades Profesionales totales según mes del diagnóstico y grado	138
▪ Enfermedades Profesionales totales diagnosticadas mensualmente	139
▪ Enfermedades Profesionales totales según grado de enfermedad y actividad económica.....	139
▪ Enfermedades Profesionales totales según grupo de enfermedad profesional.....	141
▪ Enfermedades Profesionales totales distribuidas por grupo de enfermedad	143
▪ Enfermedades Profesionales totales según parte del cuerpo afectada.....	143
▪ Enfermedades Profesionales totales según diagnóstico CIE10	144
▪ Enfermedades Profesionales totales según causa de cierre del parte médico	145
ENFERMEDADES PROFESIONALES CON BAJA	146
▪ Enfermedades Profesionales con baja según sector de actividad económica, sexo y edad.....	146
▪ Evolución sectorial de Enfermedades Profesionales con baja. Periodo 2011-2012	146
▪ Distribución sectorial de Enfermedades Profesionales con baja según sexo. 2012.....	147
▪ Enfermedades Profesionales con baja según grupo de enfermedad profesional y sector de actividad económica.....	147
▪ Distribución sectorial de Enfermedades Profesionales con baja según grupo de enfermedad	148
▪ Enfermedades Profesionales con baja según grupo de enfermedad profesional y grupos de edad	148
▪ Enfermedades Profesionales con baja según grupos de edad	149
▪ Enfermedades Profesionales con baja según subgrupo de enfermedad profesional y sexo	149
▪ Enfermedades Profesionales con baja según subgrupo de enfermedad y sexo. Casos más frecuentes.	150
▪ Enfermedades Profesionales con baja: casos incidentes y recaídas según subgrupo de enfermedad.....	151
▪ Enfermedades profesionales con baja: casos incidentes y recaídas según subgrupo de enfermedad profesional. Casos más frecuentes	152
▪ Enfermedades Profesionales con baja causadas por Agentes Físicos, según subgrupo de enfermedad y ocupación.....	152
▪ Ocupaciones con mayor número de enfermedades profesionales con baja causadas por agentes físicos.....	154
▪ Enfermedades Profesionales con baja según grupo de enfermedad profesional y diagnóstico CIE10.....	154

▪ Enfermedades Profesionales con baja según grupo de enfermedad profesional y parte del cuerpo afectada.....	156
▪ Enfermedades Profesionales con baja según duración del parte de baja	157
▪ Enfermedades Profesionales con baja según duración del parte de baja y grupo de Enfermedad Profesional	157
▪ Enfermedades Profesionales con baja según duración baja médica y diagnóstico CIE10	158
▪ Enfermedades Profesionales con baja según causa de cierre del parte médico y duración de la baja.....	160
▪ POBLACIÓN AFILIADA E ÍNDICES DE INCIDENCIA.....	161
▪ Evolución de los trabajadores en alta en Seguridad Social con las contingencias por A.T. y EE.PP. cubiertas. Región de Murcia 2002-2012	162
▪ Evolución sectorial de los trabajadores en alta en Seguridad Social con las contingencias por A.T. y EE.PP. cubiertas. Murcia 2010-2012.....	162
▪ Afiliación en alta en la Seguridad Social con las contingencias por A.T. y EE.PP. cubiertas según sector y sexo. Región de Murcia 2012	163
▪ Régimen Especial de Autónomos. Afiliación en alta en Seguridad Social con las contingencias por A.T. y E.P. cubiertas según sector y sexo. Región de Murcia 2012	163
▪ Evolución anual del índice de incidencia de accidentes con baja en jornada de trabajo. Período 2011-2012	164
▪ Índice de incidencia de accidentes con baja en jornada de trabajo, de trabajadores autónomos según sexo. Región de Murcia 2012	164
▪ Evolución mensual del índice de incidencia de accidentes con baja en jornada laboral.....	165
▪ Evolución sectorial del índice de incidencia de accidentes con baja en jornada de trabajo. Periodo 2011-2012.....	165
▪ Evolución sectorial del índice de incidencia de accidentes con baja en jornada de trabajo. Accidentes leves. Periodo 2011-2012	166
▪ Evolución sectorial del índice de incidencia de accidentes con baja en jornada de trabajo. Accidentes graves y muy graves. Periodo 2011-2012.....	166
▪ Evolución sectorial del índice de incidencia de accidentes con baja en jornada de trabajo. Accidentes mortales. Periodo 2011-2012	167
▪ Índice de incidencia de accidentes con baja en jornada de trabajo según sector de actividad y sexo. 2012	167
▪ Índice de incidencia de accidentes con baja en jornada de trabajo según sexo. Período 2011-2012.....	168
▪ Índice de incidencia de accidentes con baja en jornada laboral según municipio en 2012.....	169
▪ Evolución anual del índice de incidencia de enfermedades profesionales con baja. Período 2011-2012	170
▪ Evolución mensual del índice de incidencia de enfermedades profesionales con baja. Período 2010-2012.....	170
▪ Evolución sectorial del índice de incidencia de enfermedades profesionales con baja. Período 2011-2012	171
▪ Índice de incidencia de enfermedades profesionales con baja según sexo. Período 2011-2012	171

INTRODUCCIÓN

De acuerdo con lo establecido en la Orden del Ministerio de Trabajo y Asuntos Sociales 2926/2002 de 19 de noviembre, por la que se establecen los modelos para la notificación de los accidentes de trabajo y se posibilita su transmisión por procedimiento electrónico (sistema Delt@), a partir del 1 de enero de 2004 dichos partes sólo se presentan a través del mencionado sistema.

Así mismo, conforme con lo dispuesto en el R.D. 1299/2006, de 10 de noviembre, por el que se aprueba el cuadro de enfermedades profesionales en el sistema de la Seguridad Social y se establecen criterios para su notificación y registro y la Orden TAS/1/2007, de 2 de enero, por la que se establece el modelo de parte de enfermedad profesional, se dictan normas para su elaboración y transmisión y se crea el correspondiente fichero de datos personales, desde el día 1 de enero de 2007, la notificación de las enfermedades profesionales se realizan exclusivamente por vía telemática a través del sistema CEPROSS.

Una vez recibidos estos partes, desde el Instituto de Seguridad y Salud Laboral se elabora con periodicidad mensual el “Resumen Estadístico de Siniestralidad Laboral”, tomando como base los accidentes y enfermedades que tienen entrada entre el primer y último día de cada mes, independientemente de la fecha en que haya ocurrido el daño. Esto permite conocer la evolución de la siniestralidad mensualmente, si bien, esa misma rapidez, impide explotar más ampliamente toda la información recogida en los partes de accidente y enfermedad profesional con la misma periodicidad.

Los daños para la salud considerados para la elaboración de estas estadísticas de siniestralidad laboral están basados en los datos de accidentes de trabajo ocurridos entre el 1 de enero y 31 de diciembre del año 2012 y que han sido aceptados por la Autoridad Laboral e incluidos en las bases de datos del ISSL antes del 18 de abril de 2012 y para las enfermedades profesionales los datos de las enfermedades notificadas y aceptadas en 2012.

Dado que las estadísticas que presentamos en esta publicación toman como base la fecha en la que ocurre el accidente o se diagnostica la enfermedad, mientras que el Resumen Estadístico de Siniestralidad Laboral toma como base la fecha en que el parte de accidente o enfermedad profesional tiene entrada en los correspondientes sistemas de notificación (Delta o CEPROSS), puede existir una cierta diferencia en cuanto al número absoluto de accidentes y enfermedades ocurridos, ya que a lo largo de los primeros meses de cada año pueden tener entrada accidentes o enfermedades del año anterior, como a su vez, parte de los accidentes y enfermedades ocurridos en los últimos meses del año que se analiza tendrán entrada en los primeros meses del siguiente.

Así mismo, los índices de incidencia de los accidentes con baja en jornada de trabajo están referidos a los ocurridos en el año y, en el caso de las enfermedades

profesionales, a las diagnosticadas en el año, por lo que puede haber pequeñas diferencias respecto a los facilitados por este Instituto de Seguridad y Salud Laboral a través de su página “Web”, que se elaboran mensualmente a partir del Resumen Estadístico de Siniestralidad Laboral.

A partir del año 2007 los datos estadísticos de las enfermedades profesionales declaradas se recogen mediante el nuevo modelo de parte y de acuerdo con la información suministrada por el sistema CEPROSS. Por ello, necesariamente se advertirán diferencias con los correspondientes a las ediciones de años anteriores.

En el análisis realizado en los distintos sectores de actividad económica, agricultura, industria, construcción y servicios se ha tenido en cuenta los cambios introducidos por el Real Decreto 475/2007, de 13 de abril, en la clasificación nacional de actividades económicas, que entró en vigor el día 1 de enero de 2.009 y que puede motivar algunas variaciones en los datos sectoriales, respecto a años anteriores. En cuanto al análisis según la ocupación del trabajador, a partir de 2011 se clasifica según la nueva clasificación nacional de ocupaciones que entró en vigor en 2011: CNO 2011.

Para clasificar los accidentes según sector, se ha utilizado la variable “lugar del accidente”, mientras que en los años 2009-2011 se hacía por “lugar de la empresa”. Este cambio ha introducido una variación sobre todo en el número de accidentes de aquellos sectores que utilizan los servicios de ETT para la contratación de trabajadores temporales. Con este cambio además, se homogeniza con la forma utilizada en los resúmenes RESL, por lo que las cifras de A.T. resultan más similares. Como consecuencia de este cambio, el sector de agricultura ha visto aumentar su número de accidentes respecto a años anteriores, mientras que ha bajado en el sector servicios, al que pertenecen las ETT. Para poder comparar la evolución respecto a 2011, se han recalculado los índices de incidencia para los cuatro sectores de actividad.

Sigue siendo propósito del Instituto de Seguridad y Salud Laboral continuar mejorando esta publicación aportando nuevos contenidos a la misma, de forma que se convierta en una herramienta útil desde el punto de vista preventivo, que nos permita un análisis riguroso de los accidentes de trabajo y de las enfermedades profesionales de la Región de Murcia para propiciar planes de actuación específicos tendentes a seguir disminuyendo nuestros índices de siniestralidad

ACCIDENTES DE TRABAJO

Accidentes de trabajo según grado de lesión

	Total	%	Leve	Grave	Muy grave	Mortal
Con baja en jornada de trabajo	11.418	32,15	11.331	72	4	11
Con baja en itinere	1.708	4,81	1.695	12	0	1
TOTAL	13.126	36,96	13.026	84	4	12
Sin baja	22.385	63,04				
TOTAL	35.511	100,00				

Accidentes de trabajo según tipo

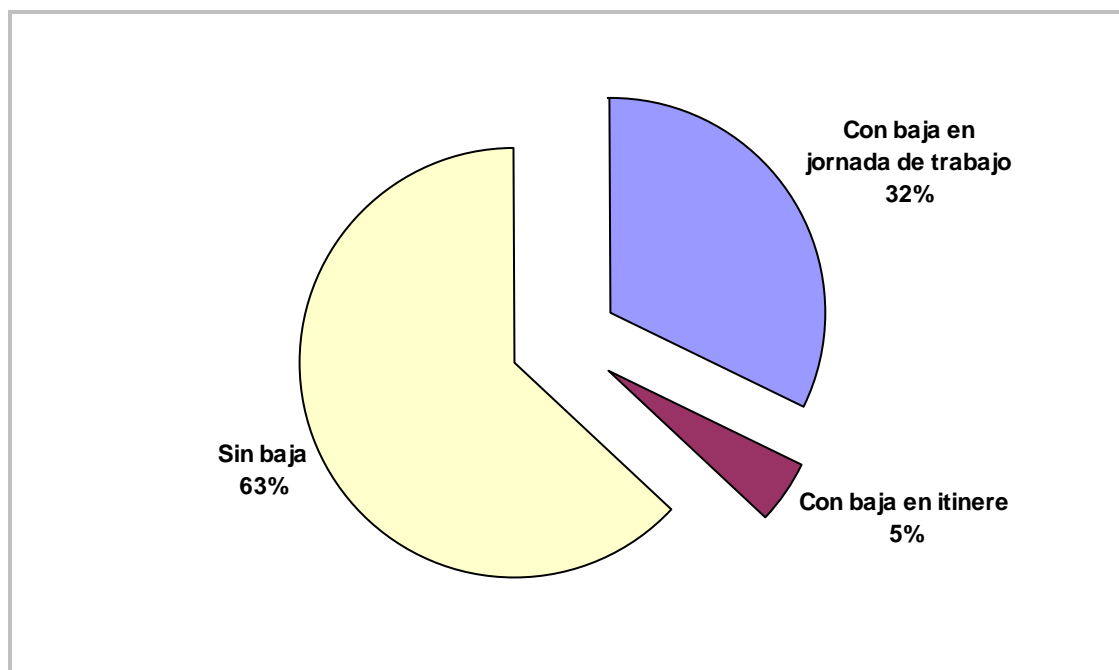

ACCIDENTES CON BAJA EN JORNADA DE TRABAJO

Accidentes con baja en jornada de trabajo según grado de lesión y lugar del accidente

Lugar	Total nº	Total%	Leve	Leve %	Grave	Grave %	Muy Grave	Muy grave%	Mortal	Mortal %
En el centro de trabajo	10.189,00	89,24	10133	89,43	50	69,44	2	50,00	4	36,36
En desplazamiento en jornada	798,00	6,99	783	6,91	8	11,11	1	25,00	6	54,55
En otro centro o lugar de trabajo	431,00	3,77	415	3,66	14	19,44	1	25,00	1	9,09
TOTAL	11.418	100	11331	100	72	100	4	100	11	100

Accidentes con baja en jornada de trabajo según grado de lesión y sexo

Sexo	Total nº	Total%	Leve	Leve %	Grave	Grave %	Muy Grave	Muy grave%	Mortal	Mortal %
Hombre	8.263	72,37	8.184,00	72,23	64	88,89	4	100,00	11	100,00
Mujer	3.155	27,63	3.147,00	27,77	8	11,11	0	0,00	0	0,00
TOTAL	11.418	100	11.331	100	72	100	4	100	11	100

Accidentes con baja en jornada de trabajo según grado de lesión y edad

Edad	Total nº	Total%	Leve	Leve %	Grave	Grave %	Muy Grave	Muy grave%	Mortal	Mortal %
Menos de 20 años	116	1,02	116	1,02	0	0,00	0	0,00	0	0,00
Entre 20 y 24 años	760	6,66	759	6,70	1	1,39	0	0,00	0	0,00
Entre 25 y 29 años	1.402	12,28	1.397	12,33	4	5,56	1	25,00	0	0,00
Entre 30 y 34 años	1.968	17,24	1.957	17,27	9	12,50	0	0,00	2	18,18
Entre 35 y 39 años	1.887	16,53	1.874	16,54	11	15,28	1	25,00	1	9,09
Entre 40 y 44 años	1.681	14,72	1.666	14,70	11	15,28	0	0,00	4	36,36
Entre 45 y 49 años	1.385	12,13	1.369	12,08	15	20,83	1	25,00	0	0,00
Entre 50 y 54 años	1.073	9,40	1.060	9,35	9	12,50	1	25,00	3	27,27
Entre 55 y 59 años	740	6,48	728	6,42	11	15,28	0	0,00	1	9,09
Entre 60 y 64 años	385	3,37	384	3,39	1	1,39	0	0,00	0	0,00
65 o más	21	0,18	21	0,19	0	0,00	0	0,00	0	0,00

Edad	Total nº	Total%	Leve	Leve %	Grave	Grave %	Muy Grave	Muy grave%	Mortal	Mortal %
años										
TOTAL	11.418	100	11.331	100	72	100,00	4	100	11	100

Accidentes con baja en jornada de trabajo según sector de actividad económica, sexo y edad

Edad	TOTAL			Agricultura			Industria			Construcción			Servicios		
	Hombre	Mujer	Total	Hombre	Mujer	Total	Hombre	Mujer	Total	Hombre	Mujer	Total	Hombre	Mujer	Total
Menos de 20 años	91	25	116	37	11	48	14	1	15	12	0	12	28	13	41
Entre 20 y 24 años	575	185	760	134	62	196	140	20	160	82	0	82	219	103	322
Entre 25 y 29 años	1.037	365	1.402	225	98	323	275	47	322	159	1	160	378	219	597
Entre 30 y 34 años	1.471	497	1.968	346	123	469	368	66	434	199	3	202	558	305	863
Entre 35 y 39 años	1.398	489	1.887	312	109	421	366	83	449	212	2	214	508	295	803
Entre 40 y 44 años	1.236	445	1.681	282	71	353	352	77	429	173	3	176	429	294	723
Entre 45 y 49 años	976	409	1.385	193	57	250	242	56	298	129	2	131	412	294	706
Entre 50 y 54 años	708	365	1.073	112	37	149	198	44	242	100	1	101	298	283	581
Entre 55 y 59 años	500	240	740	76	27	103	141	29	170	79	0	79	204	184	388
Entre 60 y 64 años	260	125	385	41	14	55	73	11	84	30	1	31	116	99	215
65 ó más años	11	10	21	3	2	5	0	0	0	2	0	2	6	8	14
TOTAL	8.263	3.155	11.418	1761	611	2.372	2169	434	2.603	1177	13	1.190	3156	2097	5.253

Accidentes con baja en jornada de trabajo según sexo y edad

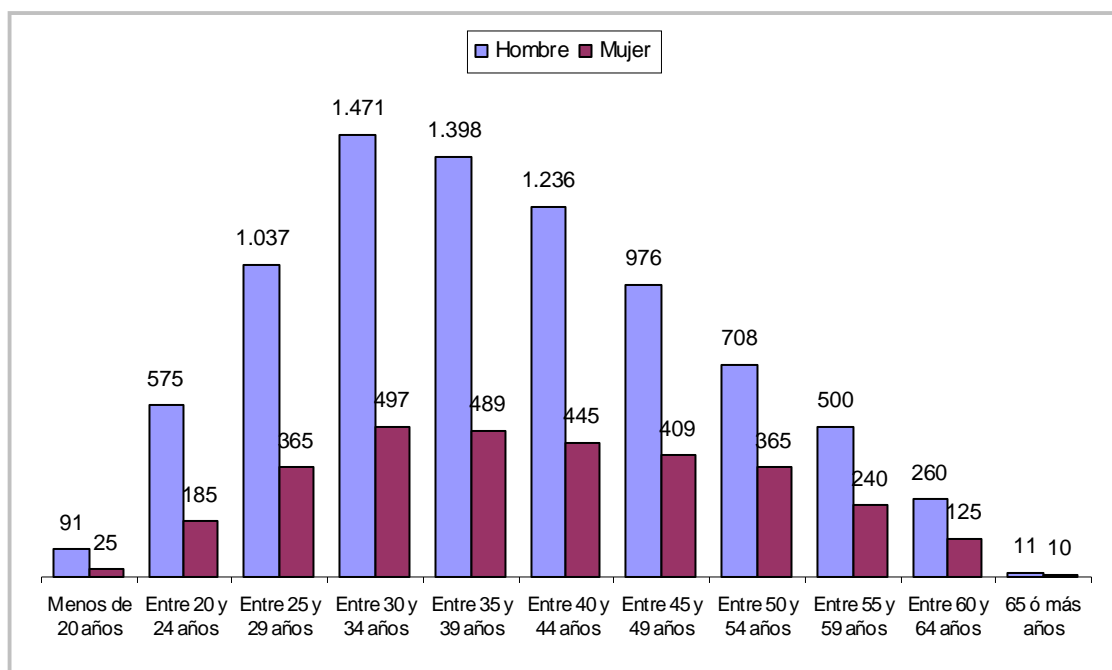

Accidentes con baja en jornada de trabajo según grado de lesión y ocupación del trabajador

Ocupación CNO 2011	Total nº	Total %	Leve	Grave	Muy grave	Mortal
11 Miembros del poder ejecutivo y de los cuerpos legislativos; directivos de la Administración Pública y organizaciones de interés social; directores ejecutivos	4	0,04	4	0	0	0
12 Directores de departamentos administrativos y comerciales	8	0,07	8	0	0	0
13 Directores de producción y operaciones	4	0,04	4	0	0	0
14 Directores y gerentes de empresas de alojamiento, restauración y comercio	10	0,09	10	0	0	0
15 Directores y gerentes de otras empresas de servicios no clasificados bajo otros epígrafes	28	0,25	28	0	0	0
21 Profesionales de la salud	143	1,25	143	0	0	0
22 Profesionales de la enseñanza infantil, primaria, secundaria y postsecundaria	73	0,64	73	0	0	0
23 Otros profesionales de la enseñanza	32	0,28	32	0	0	0
24 Profesionales de la ciencias físicas, químicas, matemáticas y de las ingenierías	20	0,18	20	0	0	0
25 Profesionales en derecho	4	0,04	4	0	0	0
26 Especialistas en organización de la Administración Pública y de las empresas y en la comercialización	11	0,10	11	0	0	0
27 Profesionales de las tecnologías de la información	6	0,05	6	0	0	0
28 Profesionales en ciencias sociales	13	0,11	13	0	0	0
29 Profesionales de la cultura y el espectáculo	8	0,07	8	0	0	0
31 Técnicos de las ciencias y de las ingenierías	74	0,65	73	1	0	0
32 Supervisores en ingeniería de minas, de industrias manufactureras y de la construcción	24	0,21	24	0	0	0
33 Técnicos sanitarios y profesionales de las terapias alternativas	18	0,16	18	0	0	0
35 Representantes, agentes comerciales y afines	48	0,42	48	0	0	0
36 Profesionales de apoyo a la gestión administrativa; técnicos de las fuerzas y cuerpos de seguridad	19	0,17	19	0	0	0
37 Profesionales de apoyo de servicios jurídicos, sociales, culturales, deportivos y afines	57	0,50	56	1	0	0
38 Técnicos de las tecnologías de la información y las comunicaciones (TIC)	60	0,53	60	0	0	0
41 Empleados en servicios contables, financieros, y de servicios de apoyo a la producción y al transporte	43	0,38	42	1	0	0

Accidentes con Baja en Jornada de Trabajo

Ocupación CNO 2011	Total nº	Total %	Leve	Grave	Muy grave	Mortal
42 Empleados de bibliotecas, servicios de correos y afines	65	0,57	65	0	0	0
43 Otros empleados administrativos sin tareas de atención al público	68	0,60	68	0	0	0
44 Empleados de agencias de viajes, recepcionistas y telefonistas; empleados de ventanilla y afines (excepto taquilleros)	64	0,56	63	1	0	0
45 Empleados administrativos con tareas de atención al público no clasificados bajo otros epígrafes	105	0,92	102	2	1	0
50 Camareros y cocineros propietarios	47	0,41	47	0	0	0
51 Trabajadores asalariados de los servicios de restauración	393	3,44	392	1	0	0
52 Dependientes en tiendas y almacenes	416	3,64	413	3	0	0
53 Comerciantes propietarios de tiendas	11	0,10	11	0	0	0
54 Vendedores (excepto en tiendas y almacenes)	60	0,53	60	0	0	0
55 Cajeros y taquilleros (excepto bancos)	32	0,28	31	0	0	1
56 Trabajadores de los cuidados a las personas en servicios de salud	264	2,31	264	0	0	0
57 Otros trabajadores de los cuidados a las personas	107	0,94	107	0	0	0
58 Trabajadores de los servicios personales	116	1,02	114	1	1	0
59 Trabajadores de los servicios de protección y seguridad	380	3,33	379	1	0	0
61 Trabajadores cualificados en actividades agrícolas	300	2,63	298	1	0	1
62 Trabajadores cualificados en actividades ganaderas, (incluidas avícolas, apícolas y similares)	57	0,50	56	1	0	0
63 Trabajadores cualificados en actividades agropecuarias mixtas	5	0,04	5	0	0	0
64 Trabajadores cualificados en actividades forestales, pesqueras y cinegéticas	44	0,39	43	1	0	0
71 Trabajadores en obras estructurales de construcción y afines	619	5,42	605	13	0	1
72 Trabajadores de acabado de construcciones e instalaciones (excepto electricistas), pintores y afines	301	2,64	298	3	0	0
73 Soldadores, chapistas, montadores de estructuras metálicas, herreros, elaboradores de herramientas y afines	328	2,87	327	1	0	0
74 Mecánicos y ajustadores de maquinaria	365	3,20	364	1	0	0
75 Trabajadores especializados en electricidad y electrotecnología	161	1,41	158	3	0	0
76 Mecánicos de precisión en metales, ceramistas, vidrieros, artesanos y trabajadores de artes gráficas	60	0,53	60	0	0	0
77 Trabajadores de la industria de la alimentación, bebidas y tabaco	769	6,73	764	5	0	0

Accidentes con Baja en Jornada de Trabajo

Ocupación CNO 2011	Total nº	Total %	Leve	Grave	Muy grave	Mortal
78 Trabajadores de la madera, textil, confección, piel, cuero, calzado y otros operarios en oficios	197	1,73	195	2	0	0
81 Operadores de instalaciones y maquinaria fijas	413	3,62	410	3	0	0
82 Montadores y ensambladores en fábricas	109	0,95	108	1	0	0
83 Maquinistas de locomotoras, operadores de maquinaria agrícola y de equipos pesados móviles, y marineros	170	1,49	167	3	0	0
84 Conductores de vehículos para el transporte urbano o por carretera	817	7,16	801	8	2	6
91 Empleados domésticos	26	0,23	25	1	0	0
92 Otro personal de limpieza	430	3,77	427	2	0	1
93 Ayudantes de preparación de alimentos	58	0,51	58	0	0	0
94 Recogedores de residuos urbanos, vendedores callejeros y otras ocupaciones elementales en servicios	265	2,32	265	0	0	0
95 Peones agrarios, forestales y de la pesca	2039	17,86	2033	5	0	1
96 Peones de la construcción y de la minería	216	1,89	216	0	0	0
97 Peones de las industrias manufactureras	660	5,78	656	4	0	0
98 Peones del transporte, descargadores y reponedores	174	1,52	172	2	0	0
TOTAL	11.418	100,00	11.331	72	4	11

Accidentes con baja en jornada de trabajo según grado de lesión y tipo de contrato

Tipos de contratos				Leve	Grave	Muy Grave	Mortal
		Total nº	Total %				
INDEFINIDO	Tiempo Completo	5.151	45,11	5.109	36	2	4
	Tiempo Parcial	495	4,34	491	4	0	0
	Fijo / Discontinuo	1.314	11,51	1309	5	0	0
	TOTAL CONTRATOS INDEFINIDOS	6.960	60,96	6.909	45	2	4
TEMPORAL	Duración Determinada Tiempo Completo	3.469	30,38	3.437	24	2	6
	Temporal Tiempo Completo	134	1,17	132	2	0	0
	Duración Determinada Tiempo Parcial	479	4,20	479	0	0	0
	Tiempo Parcial	28	0,25	27	1	0	0
	Sin especificar	19	0,17	19	0	0	0
	TOTAL CONTRATOS TEMPORALES	4.129	36,16	4.094	27	2	6
No consta		329	2,88	328	0	0	1
TOTALES		11.418	100,00	11.331	72	4	11

Accidentes con baja en jornada de trabajo según sector de actividad y tipo de contrato

Sector	Total nº	Total %	Indefinido	Temporal	No consta
Agricultura	2.372	20,77	1114	1168	90
Industria	2.603	22,80	1869	707	27
Construcción	1.190	10,42	520	587	83
Servicios	5.253	46,01	3457	1646	150
TOTAL	11.418	100,00	6960	4108	350

Distribución porcentual de accidentes con baja en jornada de trabajo según sector de actividad y tipo de contrato

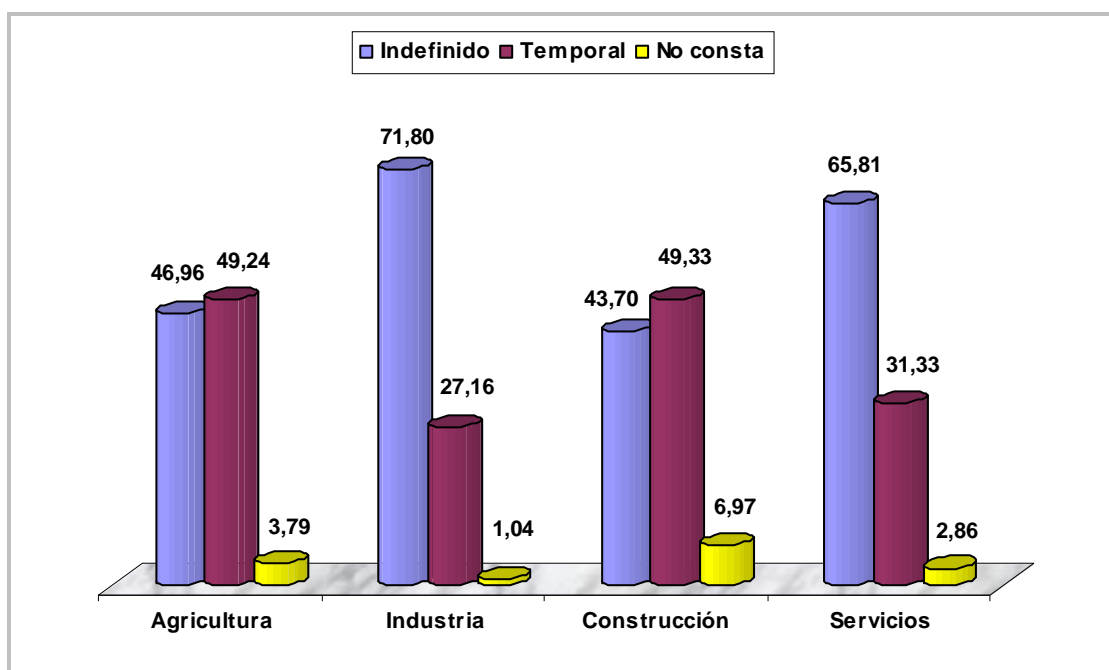

Accidentes con baja en jornada de trabajo según grado de lesión y antigüedad en el puesto

Antigüedad en el puesto	Total nº	Total %	Leve	Grave	Muy grave	Mortal
Menos de 3 meses	2.323	20,35	2.306	12	0	5
Entre 3 y 6 meses	1.261	11,04	1.250	9	0	2
Entre 7 y 12 meses	906	7,93	900	5	1	0
Entre 13 y 24 meses	855	7,49	843	10	1	1
Entre 25 y 48 meses	1.323	11,59	1.312	9	0	2
Más de 48 meses	4.750	41,60	4.720	27	2	1
TOTAL	11.418	100,00	11.331	72	4	11

Accidentes con baja en jornada de trabajo según grado de lesión y nacionalidad del trabajador

		Total nº	Total %	Leve	Grave	Muy Grave	Mortal
ESPAÑOLES		9.131	79,97	9060	59	3	9
EXTRANJEROS	Unión Europea	106	0,93	105	0	1	0
	Resto Europa	242	2,12	240	2	0	0
	América	1.007	8,82	1001	6	0	0
	África	892	7,81	886	4	0	2
	Asia	24	0,21	23	1	0	0
	Oceanía	1	0,01	1	0	0	0
TOTAL EXTRANJEROS		2.272	19,90	2.256	13	1	2
No consta nacionalidad		15	0,13	15			
TOTALES		11.418	100,00	11.331	72	4	11

Accidentes con baja en jornada de trabajo según grado de lesión y país de origen del trabajador

Cód. País	Total nº	Leve	Grave	Muy grave	Mortal
000 No consta nacionalidad	15	15	0	0	0
008 Albania	2	2	0	0	0
012 Argelia	12	12	0	0	0
032 Argentina	14	14	0	0	0
050 Bangladesh	1	1	0	0	0
068 Bolivia	118	116	2	0	0
070 Bosnia-Herzegovina	1	1	0	0	0
076 Brasil	20	20	0	0	0
100 Bulgaria	48	48	0	0	0
152 Chile	9	8	1	0	0
156 China	4	3	1	0	0
170 Colombia	45	45	0	0	0
188 Costa Rica	1	1	0	0	0
192 Cuba	5	5	0	0	0
203 República Checa	1	1	0	0	0
204 Benin	1	1	0	0	0
208 Dinamarca	1	1	0	0	0
214 República Dominicana	4	4	0	0	0
218 Ecuador	748	745	3	0	0
226 Guinea Ecuatorial	1	1	0	0	0
249 Francia	1	1	0	0	0
268 Georgia	5	5	0	0	0
270 Gambia	3	3	0	0	0
276 Alemania	5	5	0	0	0
288 Ghana	12	12	0	0	0
324 Guinea	2	2	0	0	0
340 Honduras	2	2	0	0	0
348 Hungría	2	2	0	0	0
356 India	12	12	0	0	0
364 Irán	1	1	0	0	0

Accidentes con Baja en Jornada de Trabajo

Cód. País	Total nº	Leve	Grave	Muy grave	Mortal
380 Italia	13	13	0	0	0
440 Lituania	15	15	0	0	0
466 Mali	13	13	0	0	0
478 Mauritania	2	2	0	0	0
484 México	2	2	0	0	0
498 Moldavia	3	3	0	0	0
504 Marruecos	825	820	3	0	2
524 Nepal	1	1	0	0	0
528 Países Bajos	2	2	0	0	0
554 Nueva Zelanda	1	1	0	0	0
558 Nicaragua	2	2	0	0	0
566 Nigeria	3	3	0	0	0
586 Pakistán	4	4	0	0	0
600 Paraguay	14	14	0	0	0
604 Perú	15	15	0	0	0
616 Polonia	31	30	0	1	0
620 Portugal	21	21	0	0	0
642 Rumanía	125	123	2	0	0
643 Rusia	5	5	0	0	0
686 Senegal	17	16	1	0	0
703 Eslovaquia	2	2	0	0	0
704 Vietnam	1	1	0	0	0
724 España	9.131	9.060	59	3	9
732 Sahara Occidental	1	1	0	0	0
804 Ucrania	53	53	0	0	0
826 Reino Unido	12	12	0	0	0
858 Uruguay	3	3	0	0	0
862 Venezuela	5	5	0	0	0
TOTAL	11.418	11.331	72	4	11

Accidentes con baja en jornada de trabajo según grado de lesión y tamaño de la empresa

Tamaño de la empresa	Total nº	Total %	Leve	Grave	Muy grave	Mortal
Menos de 6 trabajadores	1.875	16,42	1.853	19	1	2
Entre 6 y 25 trabajadores	2.673	23,41	2.643	23	1	6
Entre 26 y 50 trabajadores	1.389	12,17	1.378	7	2	2
Entre 51 y 100 trabajadores	1.220	10,68	1.213	7	0	0
Entre 101 y 250 trabajadores	1.470	12,87	1.463	7	0	0
Entre 251 y 500 trabajadores	796	6,97	794	1	0	1
Entre 501 y 1000 trabajadores	764	6,69	758	6	0	0
Más de 1000 trabajadores	1.231	10,78	1.229	2	0	0
TOTAL	11.418	100,00	11.331	72	4	11

Accidentes con baja en jornada de trabajo según grado de lesión y municipio

Código. Municipio*	Total	Leve	Grave	Muy grave	Mortal
30001 Abanilla	41	40	1	0	0
30002 Abarán	110	109	1	0	0
30003 Águilas	312	311	1	0	0
30004 Albudeite	14	14	0	0	0
30005 Alcantarilla	202	200	2	0	0
30006 Aledo	10	10	0	0	0
30007 Alguazas	37	37	0	0	0
30008 Alhama de Murcia	596	594	2	0	0
30009 Archena	94	94	0	0	0
30010 Beniel	100	100	0	0	0
30011 Blanca	48	48	0	0	0
30012 Bullas	60	60	0	0	0
30013 Calasparra	61	61	0	0	0
30014 Campos del Río	14	14	0	0	0
30015 Caravaca de la Cruz	154	151	2	0	1
30016 Cartagena	1.444	1.432	8	0	4
30017 Cehegín	61	61	0	0	0
30018 Ceutí	73	72	1	0	0
30019 Cieza	185	183	2	0	0
30020 Fortuna	60	60	0	0	0
30021 Fuente Alamo de Murcia	185	184	1	0	0
30022 Jumilla	153	151	2	0	0
30023 Librilla	33	33	0	0	0
30024 Lorca	798	791	6	0	1
30025 Lorquí	129	127	1	1	0
30026 Mazarrón	151	150	1	0	0
30027 Molina de Segura	540	537	3	0	0
30028 Moratalla	40	40	0	0	0
30029 Mula	65	65	0	0	0
30030 Murcia	3.479	3.454	20	2	3
30032 Pliego	12	12	0	0	0
30033 Puerto Lumbreras	102	100	1	1	0
30034 Ricote	3	3	0	0	0
30035 San Javier	232	231	1	0	0
30036 San Pedro del Pinatar	151	148	3	0	0
30037 Torre-Pacheco	612	608	3	0	1
30038 Torres de Cotillas (Las)	191	190	0	0	1
30039 Totana	234	231	3	0	0
30040 Ulea	16	16	0	0	0
30041 Unión (La)	63	62	1	0	0
30042 Villanueva del Río Segura	1	1	0	0	0
30043 Yecla	188	187	1	0	0
30901 Santomera	131	128	3	0	0
30902 Alcázares (Los)	86	85	1	0	0
Otros municipios	147	146	1	0	0
TOTAL	11.418	11.331	72	4	11

* Corresponde al municipio donde está radicada la empresa

Accidentes con baja en jornada de trabajo según grado de lesión y sector

Sector	Total nº	Total %	Leve	Grave	Muy grave	Mortal
AGRICULTURA	2.372	20,77	2.364	6	0	2
INDUSTRIA	2.603	22,80	2.581	20	1	1
CONSTRUCCIÓN	1.190	10,42	1.172	17	0	1
SERVICIOS	5.253	46,01	5.214	29	3	7

Sector	Total nº	Total %	Leve	Grave	Muy grave	Mortal
TOTAL	11.418	100,00	11.331	72	4	11

**Accidentes con baja en jornada de trabajo según sector de actividad.
Periodo 2011-2012**

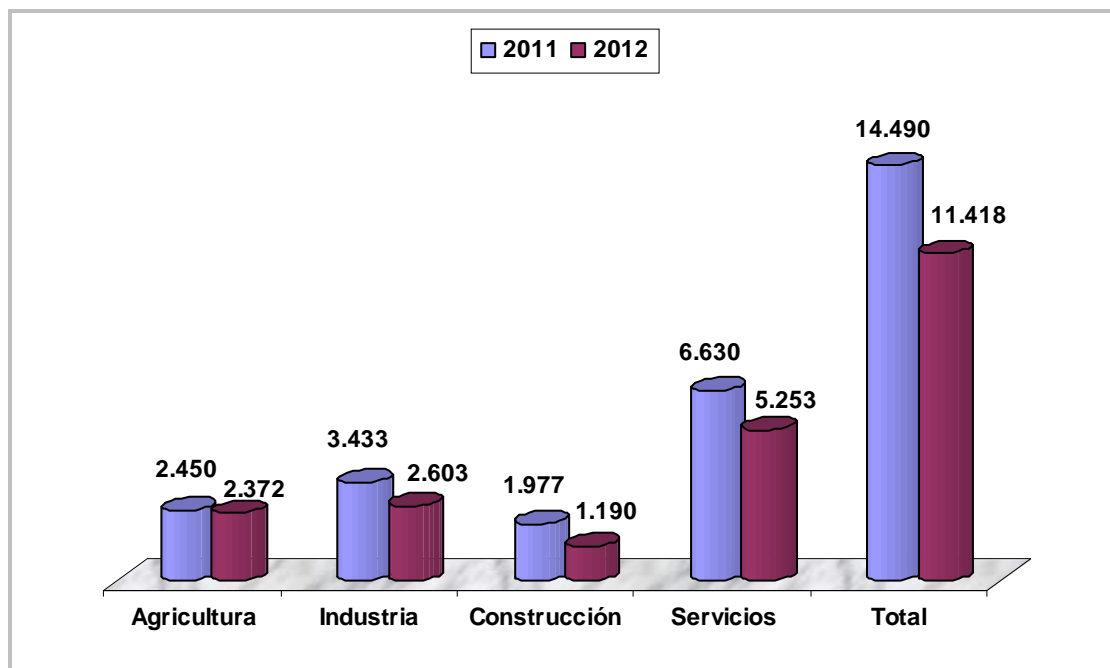

Accidentes con baja en jornada de trabajo según grado de lesión y actividad económica

*Código CNAE 09	Total nº	Total %	Leve	Grave	Muy grave	Mortal
011 Cultivos no perennes	1377	12,06	1375	1	0	1
012 Cultivos perennes	590	5,17	586	4	0	0
013 Propagación de plantas	32	0,28	32	0	0	0
014 Producción ganadera	92	0,81	92	0	0	0
015 Producción agrícola combinada con la producción ganadera	40	0,35	40	0	0	0
016 Actividades de apoyo a la agricultura, a la ganadería y de preparación posterior a la cosecha	158	1,38	157	0	0	1
017 Caza, captura de animales y servicios relacionados con las mismas	2	0,02	2	0	0	0
021 Silvicultura y otras actividades forestales	3	0,03	3	0	0	0
022 Explotación de la madera	1	0,01	1	0	0	0
024 Servicios de apoyo a la silvicultura	17	0,15	17	0	0	0
031 Pesca	31	0,27	30	1	0	0
032 Acuicultura	29	0,25	29	0	0	0
051 Extracción de antracita y hulla	1	0,01	1	0	0	0
081 Extracción de piedra, arena y arcilla	34	0,30	34	0	0	0
089 Industrias extractivas n.c.o.p.	10	0,09	10	0	0	0
101 Procesado y conservación de carne y elaboración de productos cárnicos	492	4,31	491	1	0	0

Accidentes con Baja en Jornada de Trabajo

*Código CNAE 09	Total nº	Total %	Leve	Grave	Muy grave	Mortal
102 Procesado y conservación de pescados, crustáceos y moluscos	16	0,14	16	0	0	0
103 Procesado y conservación de frutas y hortalizas	289	2,53	288	1	0	0
104 Fabricación de aceites y grasas vegetales y animales	1	0,01	1	0	0	0
105 Fabricación de productos lácteos	19	0,17	18	1	0	0
106 Fabricación de productos de molinería, almidones y productos amiláceos	14	0,12	14	0	0	0
107 Fabricación de productos de panadería y pastas alimenticias	59	0,52	58	1	0	0
108 Fabricación de otros productos alimenticios	105	0,92	101	4	0	0
109 Fabricación de productos para la alimentación animal	16	0,14	16	0	0	0
110 Fabricación de bebidas	45	0,39	45	0	0	0
131 Preparación e hilado de fibras textiles	3	0,03	3	0	0	0
132 Fabricación de tejidos textiles	4	0,04	4	0	0	0
133 Acabado de textiles	4	0,04	4	0	0	0
139 Fabricación de otros productos textiles	7	0,06	7	0	0	0
141 Confección de prendas de vestir, excepto de peletería	25	0,22	25	0	0	0
143 Confección de prendas de vestir de punto	1	0,01	0	1	0	0
151 Preparación, curtido y acabado del cuero; fabricación de artículos de marroquinería, viaje y de guarnicionería y talabartería; preparación y teñido de pieles	25	0,22	24	1	0	0
152 Fabricación de calzado	15	0,13	15	0	0	0
161 Aserrado y cepillado de la madera	10	0,09	10	0	0	0
162 Fabricación de productos de madera, corcho, cestería y espartería	50	0,44	50	0	0	0
171 Fabricación de pasta papelera, papel y cartón	4	0,04	3	1	0	0
172 Fabricación de artículos de papel y de cartón	23	0,20	23	0	0	0
181 Artes gráficas y servicios relacionados con las mismas	25	0,22	25	0	0	0
201 Fabricación de productos químicos básicos, compuestos nitrogenados, fertilizantes, plásticos y caucho sintético en formas primarias	19	0,17	19	0	0	0
202 Fabricación de pesticidas y otros productos agroquímicos	3	0,03	3	0	0	0
203 Fabricación de pinturas, barnices y revestimientos similares; tintas de imprenta y masillas	6	0,05	6	0	0	0
204 Fabricación de jabones, detergentes y otros artículos de limpieza y abrillantamiento; fabricación de perfumes y cosméticos	21	0,18	21	0	0	0
205 Fabricación de otros productos químicos	34	0,30	33	1	0	0
206 Fabricación de fibras artificiales y sintéticas	2	0,02	2	0	0	0
211 Fabricación de productos farmacéuticos de base	3	0,03	3	0	0	0
212 Fabricación de especialidades farmacéuticas	10	0,09	10	0	0	0
221 Fabricación de productos de caucho	19	0,17	19	0	0	0
222 Fabricación de productos de plástico	116	1,02	114	2	0	0

Accidentes con Baja en Jornada de Trabajo

*Código CNAE 09	Total nº	Total %	Leve	Grave	Muy grave	Mortal
231 Fabricación de vidrio y productos de vidrio	10	0,09	10	0	0	0
233 Fabricación de productos cerámicos para la construcción	2	0,02	2	0	0	0
234 Fabricación de otros productos cerámicos	7	0,06	7	0	0	0
235 Fabricación de cemento, cal y yeso	5	0,04	5	0	0	0
236 Fabricación de elementos de hormigón, cemento y yeso	37	0,32	37	0	0	0
237 Corte, tallado y acabado de la piedra	33	0,29	33	0	0	0
239 Fabricación de productos abrasivos y productos minerales no metálicos n.c.o.p.	1	0,01	1	0	0	0
241 Fabricación de productos básicos de hierro, acero y ferroaleaciones	22	0,19	22	0	0	0
242 Fabricación de tubos, tuberías, perfiles huecos y sus accesorios, de acero	3	0,03	3	0	0	0
243 Fabricación de otros productos de primera transformación del acero	11	0,10	11	0	0	0
244 Producción de metales preciosos y de otros metales no féreos	4	0,04	4	0	0	0
245 Fundición de metales	5	0,04	5	0	0	0
251 Fabricación de elementos metálicos para la construcción	92	0,81	91	1	0	0
252 Fabricación de cisternas, grandes depósitos y contenedores de metal	17	0,15	17	0	0	0
254 Fabricación de armas y municiones	4	0,04	4	0	0	0
255 Forja, estampación y embutición de metales; metalurgia de polvos	4	0,04	4	0	0	0
256 Tratamiento y revestimiento de metales; ingeniería mecánica por cuenta de terceros	33	0,29	32	1	0	0
257 Fabricación de artículos de cuchillería y cubertería, herramientas y ferretería	28	0,25	28	0	0	0
259 Fabricación de otros productos metálicos	130	1,14	130	0	0	0
261 Fabricación de componentes electrónicos y circuitos impresos ensamblados	4	0,04	4	0	0	0
266 Fabricación de equipos de radiación, electromédicos y electroterapéuticos	1	0,01	1	0	0	0
267 Fabricación de instrumentos de óptica y equipo fotográfico	2	0,02	2	0	0	0
268 Fabricación de soportes magnéticos y ópticos	1	0,01	1	0	0	0
272 Fabricación de pilas y acumuladores eléctricos	1	0,01	1	0	0	0
273 Fabricación de cables y dispositivos de cableado	1	0,01	1	0	0	0
274 Fabricación de lámparas y aparatos eléctricos de iluminación	9	0,08	9	0	0	0
275 Fabricación de aparatos domésticos	2	0,02	2	0	0	0
279 Fabricación de otro material y equipo eléctrico	8	0,07	8	0	0	0
281 Fabricación de maquinaria de uso general	7	0,06	7	0	0	0
282 Fabricación de otra maquinaria de uso general	16	0,14	16	0	0	0
283 Fabricación de maquinaria agraria y forestal	15	0,13	15	0	0	0
284 Fabricación de máquinas herramienta para trabajar el metal y otras máquinas herramienta	1	0,01	1	0	0	0

Accidentes con Baja en Jornada de Trabajo

*Código CNAE 09	Total nº	Total %	Leve	Grave	Muy grave	Mortal
289 Fabricación de otra maquinaria para usos específicos	74	0,65	74	0	0	0
291 Fabricación de vehículos de motor	4	0,04	4	0	0	0
292 Fabricación de carrocerías para vehículos de motor; fabricación de remolques y semirremolques	9	0,08	9	0	0	0
293 Fabricación de componentes, piezas y accesorios para vehículos de motor	12	0,11	12	0	0	0
301 Construcción naval	64	0,56	63	1	0	0
310 Fabricación de muebles	101	0,88	99	1	1	0
323 Fabricación de artículos de deporte	6	0,05	6	0	0	0
324 Fabricación de juegos y juguetes	1	0,01	1	0	0	0
329 Industrias manufactureras n.c.o.p.	24	0,21	24	0	0	0
331 Reparación de productos metálicos, maquinaria y equipo	78	0,68	77	0	0	1
332 Instalación de máquinas y equipos industriales	7	0,06	7	0	0	0
351 Producción, transporte y distribución de energía eléctrica	7	0,06	6	1	0	0
353 Suministro de vapor y aire acondicionado	4	0,04	4	0	0	0
360 Captación, depuración y distribución de agua	41	0,36	40	1	0	0
370 Recogida y tratamiento de aguas residuales	11	0,10	11	0	0	0
381 Recogida de residuos	94	0,82	94	0	0	0
382 Tratamiento y eliminación de residuos	13	0,11	13	0	0	0
383 Valorización	6	0,05	6	0	0	0
411 Promoción inmobiliaria	9	0,08	9	0	0	0
412 Construcción de edificios	469	4,11	460	8	0	1
421 Construcción de carreteras y vías férreas, puentes y túneles	41	0,36	40	1	0	0
422 Construcción de redes	27	0,24	24	3	0	0
429 Construcción de otros proyectos de ingeniería civil	30	0,26	30	0	0	0
431 Demolición y preparación de terrenos	72	0,63	71	1	0	0
432 Instalaciones eléctricas, de fontanería y otras instalaciones en obras de construcción	281	2,46	280	1	0	0
433 Acabado de edificios	95	0,83	93	2	0	0
439 Otras actividades de construcción especializada	166	1,45	165	1	0	0
451 Venta de vehículos de motor	45	0,39	45	0	0	0
452 Mantenimiento y reparación de vehículos de motor	158	1,38	158	0	0	0
453 Comercio de repuestos y accesorios de vehículos de motor	35	0,31	35	0	0	0
454 Venta, mantenimiento y reparación de motocicletas y de sus repuestos y accesorios	11	0,10	11	0	0	0
461 Intermediarios del comercio	26	0,23	25	0	0	1
462 Comercio al por mayor de materias primas agrarias y de animales vivos	33	0,29	32	1	0	0
463 Comercio al por mayor de productos alimenticios, bebidas y tabaco	468	4,10	462	6	0	0
464 Comercio al por mayor de artículos de uso doméstico	64	0,56	64	0	0	0
466 Comercio al por mayor de otra maquinaria, equipos y suministros	45	0,39	45	0	0	0
467 Otro comercio al por mayor especializado	110	0,96	109	1	0	0

Accidentes con Baja en Jornada de Trabajo

*Código CNAE 09	Total nº	Total %	Leve	Grave	Muy grave	Mortal
469 Comercio al por mayor no especializado	31	0,27	31	0	0	0
471 Comercio al por menor en establecimientos no especializados	247	2,16	246	1	0	0
472 Comercio al por menor de productos alimenticios, bebidas y tabaco en establecimientos especializados	76	0,67	76	0	0	0
473 Comercio al por menor de combustible para la automoción en establecimientos especializados	19	0,17	19	0	0	0
474 Comercio al por menor de equipos para las tecnologías de la información y las comunicaciones en establecimientos especializados	16	0,14	15	0	0	1
475 Comercio al por menor de otros artículos de uso doméstico en establecimientos especializados	77	0,67	77	0	0	0
476 Comercio al por menor de artículos culturales y recreativos en establecimientos especializados	20	0,18	20	0	0	0
477 Comercio al por menor de otros artículos en establecimientos especializados	99	0,87	98	1	0	0
478 Comercio al por menor en puestos de venta y en mercadillos	14	0,12	14	0	0	0
479 Comercio al por menor no realizado ni en establecimientos, ni en puestos de venta ni en mercadillos	7	0,06	7	0	0	0
491 Transporte interurbano de pasajeros por ferrocarril	11	0,10	10	1	0	0
492 Transporte de mercancías por ferrocarril	4	0,04	4	0	0	0
493 Otro transporte terrestre de pasajeros	31	0,27	31	0	0	0
494 Transporte de mercancías por carretera y servicios de mudanza	370	3,24	359	4	2	5
495 Transporte por tubería	1	0,01	1	0	0	0
502 Transporte marítimo de mercancías	6	0,05	6	0	0	0
503 Transporte de pasajeros por vías navegables interiores	1	0,01	1	0	0	0
504 Transporte de mercancías por vías navegables interiores	1	0,01	1	0	0	0
511 Transporte aéreo de pasajeros	3	0,03	3	0	0	0
512 Transporte aéreo de mercancías y transporte espacial	2	0,02	2	0	0	0
521 Depósito y almacenamiento	8	0,07	8	0	0	0
522 Actividades anexas al transporte	45	0,39	45	0	0	0
531 Actividades postales sometidas a la obligación del servicio universal	65	0,57	65	0	0	0
532 Otras actividades postales y de correos	15	0,13	15	0	0	0
551 Hoteles y alojamientos similares	65	0,57	65	0	0	0
552 Alojamientos turísticos y otros alojamientos de corta estancia	6	0,05	6	0	0	0
553 Campings y aparcamientos para caravanas	8	0,07	8	0	0	0
559 Otros alojamientos	1	0,01	1	0	0	0
561 Restaurantes y puestos de comidas	235	2,06	235	0	0	0
562 Provisión de comidas preparadas para eventos y otros servicios de comidas	53	0,46	53	0	0	0
563 Establecimientos de bebidas	186	1,63	186	0	0	0
581 Edición de libros, periódicos y otras actividades editoriales	3	0,03	3	0	0	0

Accidentes con Baja en Jornada de Trabajo

*Código CNAE 09	Total nº	Total %	Leve	Grave	Muy grave	Mortal
582 Edición de programas informáticos	1	0,01	1	0	0	0
591 Actividades cinematográficas, de vídeo y de programas de televisión	8	0,07	8	0	0	0
601 Actividades de radiodifusión	6	0,05	6	0	0	0
602 Actividades de programación y emisión de televisión	15	0,13	15	0	0	0
611 Telecomunicaciones por cable	14	0,12	14	0	0	0
619 Otras actividades de telecomunicaciones	7	0,06	7	0	0	0
620 Programación, consultoría y otras actividades relacionadas con la informática	7	0,06	7	0	0	0
631 Proceso de datos, hosting y actividades relacionadas; portales web	1	0,01	1	0	0	0
639 Otros servicios de información	4	0,04	4	0	0	0
641 Intermediación monetaria	18	0,16	18	0	0	0
642 Actividades de las sociedades holding	1	0,01	1	0	0	0
649 Otros servicios financieros, excepto seguros y fondos de pensiones	1	0,01	1	0	0	0
651 Seguros	8	0,07	8	0	0	0
661 Actividades auxiliares a los servicios financieros, excepto seguros y fondos de pensiones	1	0,01	1	0	0	0
662 Actividades auxiliares a seguros y fondos de pensiones	1	0,01	1	0	0	0
663 Actividades de gestión de fondos	1	0,01	1	0	0	0
681 Compraventa de bienes inmobiliarios por cuenta propia	1	0,01	1	0	0	0
682 Alquiler de bienes inmobiliarios por cuenta propia	3	0,03	2	1	0	0
683 Actividades inmobiliarias por cuenta de terceros	4	0,04	4	0	0	0
691 Actividades jurídicas	7	0,06	7	0	0	0
692 Actividades de contabilidad, teneduría de libros, auditoría y asesoría fiscal	9	0,08	9	0	0	0
702 Actividades de consultoría de gestión empresarial	4	0,04	4	0	0	0
711 Servicios técnicos de arquitectura e ingeniería y otras actividades relacionadas con el asesoramiento técnico	16	0,14	16	0	0	0
712 Ensayos y análisis técnicos	7	0,06	7	0	0	0
721 Investigación y desarrollo experimental en ciencias naturales y técnicas	9	0,08	9	0	0	0
731 Publicidad	10	0,09	10	0	0	0
749 Otras actividades profesionales, científicas y técnicas n.c.o.p.	6	0,05	6	0	0	0
750 Actividades veterinarias	3	0,03	3	0	0	0
771 Alquiler de vehículos de motor	4	0,04	4	0	0	0
773 Alquiler de otra maquinaria, equipos y bienes tangibles	25	0,22	25	0	0	0
774 Arrendamiento de la propiedad intelectual y productos similares, excepto trabajos protegidos por los derechos de autor	21	0,18	20	0	1	0
781 Actividades de las agencias de colocación	1	0,01	1	0	0	0
782 Actividades de las empresas de trabajo temporal	56	0,49	55	1	0	0
783 Otra provisión de recursos humanos	8	0,07	8	0	0	0
791 Actividades de agencias de viajes y operadores turísticos	1	0,01	1	0	0	0

Accidentes con Baja en Jornada de Trabajo

*Código CNAE 09	Total nº	Total %	Leve	Grave	Muy grave	Mortal
799 Otros servicios de reservas y actividades relacionadas con los mismos	1	0,01	1	0	0	0
801 Actividades de seguridad privada	49	0,43	49	0	0	0
811 Servicios integrales a edificios e instalaciones	17	0,15	16	1	0	0
812 Actividades de limpieza	181	1,59	180	1	0	0
813 Actividades de jardinería	38	0,33	37	1	0	0
821 Actividades administrativas y auxiliares de oficina	9	0,08	9	0	0	0
822 Actividades de los centros de llamadas	1	0,01	1	0	0	0
823 Organización de convenciones y ferias de muestras	1	0,01	1	0	0	0
829 Actividades de apoyo a las empresas n.c.o.p.	27	0,24	26	1	0	0
841 Administración Pública y de la política económica y social	606	5,31	604	2	0	0
842 Prestación de servicios a la comunidad en general	50	0,44	50	0	0	0
843 Seguridad Social obligatoria	19	0,17	19	0	0	0
851 Educación preprimaria	16	0,14	16	0	0	0
852 Educación primaria	43	0,38	43	0	0	0
853 Educación secundaria	60	0,53	60	0	0	0
854 Educación postsecundaria	30	0,26	30	0	0	0
855 Otra educación	43	0,38	43	0	0	0
861 Actividades hospitalarias	349	3,06	347	2	0	0
862 Actividades médicas y odontológicas	47	0,41	47	0	0	0
869 Otras actividades sanitarias	64	0,56	64	0	0	0
871 Asistencia en establecimientos residenciales con cuidados sanitarios	32	0,28	32	0	0	0
872 Asistencia en establecimientos residenciales para personas con discapacidad intelectual, enfermedad mental y drogodependencia	16	0,14	15	1	0	0
873 Asistencia en establecimientos residenciales para personas mayores y con discapacidad física	24	0,21	24	0	0	0
879 Otras actividades de asistencia en establecimientos residenciales	18	0,16	18	0	0	0
881 Actividades de servicios sociales sin alojamiento para personas mayores y con discapacidad	91	0,80	90	1	0	0
889 Otras actividades de servicios sociales sin alojamiento	95	0,83	95	0	0	0
900 Actividades de creación, artísticas y espectáculos	6	0,05	6	0	0	0
910 Actividades de bibliotecas, archivos, museos y otras actividades culturales	20	0,18	20	0	0	0
920 Actividades de juegos de azar y apuestas	9	0,08	9	0	0	0
931 Actividades deportivas	62	0,54	61	1	0	0
932 Actividades recreativas y de entretenimiento	19	0,17	19	0	0	0
941 Actividades de organizaciones empresariales, profesionales y patronales	9	0,08	9	0	0	0
942 Actividades sindicales	3	0,03	3	0	0	0
949 Otras actividades asociativas	16	0,14	16	0	0	0
951 Reparación de ordenadores y equipos de comunicación	8	0,07	8	0	0	0
952 Reparación de efectos personales y artículos de uso doméstico	15	0,13	15	0	0	0

*Código CNAE 09	Total nº	Total %	Leve	Grave	Muy grave	Mortal
960 Otros servicios personales	109	0,95	109	0	0	0
970 Actividades de los hogares como empleadores de personal doméstico	39	0,34	38	1	0	0
990 Actividades de organizaciones y organismos extraterritoriales	1	0,01	1	0	0	0
No consta	1	0,01	1	0	0	0
TOTAL	11.418	100,00	11.331	72	4	11

*El CNAE corresponde a la empresa en donde ocurrió el accidente

Accidentes con baja en jornada de trabajo según grado de lesión y mes

	Total nº	Total %	Leve	Grave	Muy grave	Mortal
Enero	1.122	9,83	1.113	8	0	1
Febrero	1.066	9,34	1.056	9	1	0
Marzo	1.019	8,92	1.013	6	0	0
Abril	894	7,83	892	2	0	0
Mayo	1.039	9,10	1.026	10	0	3
Junio	1.017	8,91	1.010	5	0	2
Julio	913	8,00	903	9	0	1
Agosto	838	7,34	832	4	0	2
Septiembre	872	7,64	864	6	1	1
Octubre	930	8,15	927	3	0	0
Noviembre	956	8,37	951	4	1	0
Diciembre	752	6,59	744	6	1	1
TOTAL	11.418	100,00	11.331	72	4	11

Accidentes con baja en jornada de trabajo distribuidos mensualmente

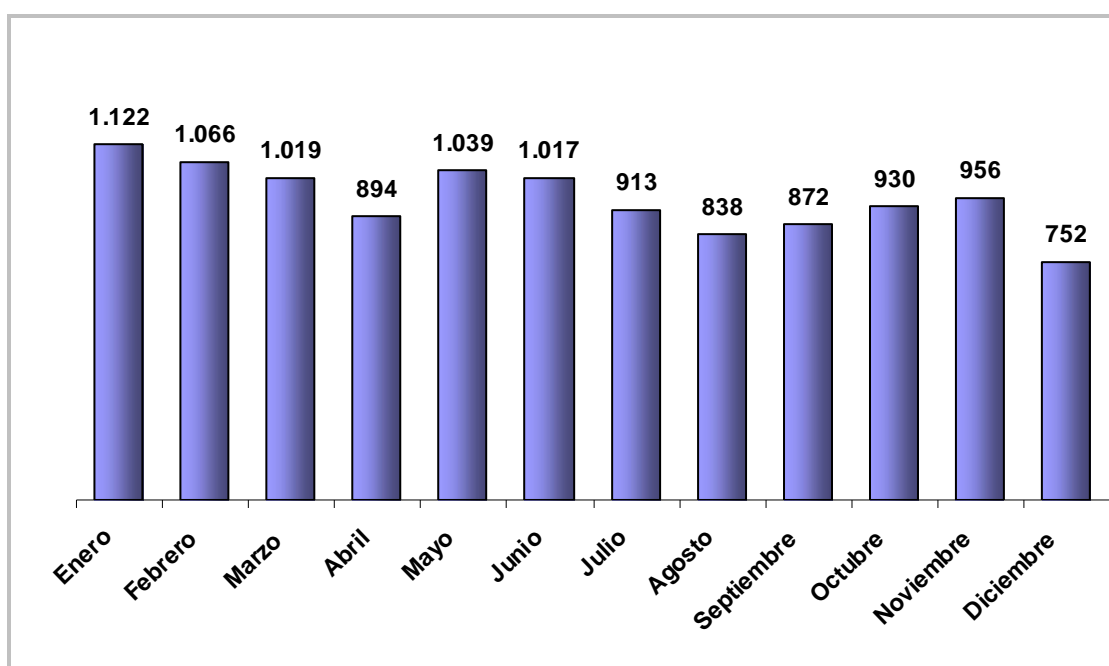

Accidentes con baja en jornada de trabajo según grado de lesión y día de la semana

Mes	Total nº	Total %	Leve	Grave	Muy grave	Mortal
Lunes	2.609	22,85	2.595	13	0	1
Martes	2.098	18,37	2.084	13	0	1
Miércoles	1.983	17,37	1.967	13	1	2
Jueves	1.839	16,11	1.824	10	1	4
Viernes	1.873	16,40	1.856	15	1	1
Sábado	694	6,08	687	4	1	2
Domingo	322	2,82	318	4	0	0
TOTAL	11.418	100,00	11.331	72	4	11

Accidentes con baja en jornada de trabajo según grado de lesión y hora del día

Mes	Total nº	Total %	Leve	Grave	Muy grave	Mortal
1	165	1,45	163	1	0	1
2	123	1,08	122	0	0	1
3	103	0,90	101	1	0	1
4	100	0,88	98	1	0	1
5	73	0,64	73	0	0	0
6	120	1,05	118	1	0	1
7	229	2,01	229	0	0	0
8	632	5,54	628	4	0	0
9	1.019	8,92	1.014	5	0	0
10	1.474	12,91	1.465	9	0	0
11	1.309	11,46	1.300	7	0	2
12	1.552	13,59	1.545	5	2	0
13	786	6,88	780	6	0	0
14	416	3,64	407	8	0	1
15	361	3,16	356	5	0	0
16	639	5,60	633	6	0	0
17	716	6,27	711	5	0	0
18	603	5,28	597	4	1	1
19	343	3,00	341	2	0	0
20	248	2,17	245	1	1	1
21	156	1,37	155	1	0	0
22	115	1,01	115	0	0	0
23	85	0,74	85	0	0	0
24	51	0,45	50	0	0	1
TOTAL	11.418	100,00	11.331	72	4	11

Accidentes con baja en jornada de trabajo según grado de lesión y hora de trabajo

Mes	Total nº	Total %	Leve	Grave	Muy grave	Mortal
1	1.670	14,63	1.656	8	1	5
2	2.230	19,53	2.217	11	0	2
3	1.839	16,11	1.828	9	0	2
4	1.689	14,79	1.682	6	1	0
5	1.079	9,45	1.071	7	1	0
6	1.103	9,66	1.091	10	0	2
7	901	7,89	889	11	1	0
8	511	4,48	508	3	0	0
9	79	0,69	78	1	0	0
10	79	0,69	75	4	0	0
11	74	0,65	72	2	0	0
12	67	0,59	67	0	0	0
13	19	0,17	19	0	0	0
14	9	0,08	9	0	0	0
15	5	0,04	5	0	0	0
16	12	0,11	12	0	0	0
17	18	0,16	18	0	0	0
18	10	0,09	10	0	0	0
19	9	0,08	9	0	0	0
20	2	0,02	2	0	0	0
21	7	0,06	7	0	0	0
22	1	0,01	1	0	0	0
23	3	0,03	3	0	0	0
24	2	0,02	2	0	0	0
TOTAL	11.418	100,00	11.331	72	4	11

Accidentes con baja en jornada de trabajo según grado de lesión y tipo de lugar

Tipo de lugar	Total nº	Total %	Leve	Grave	Muy grave	Mortal
00 Ninguna información	16	0,14	16	0	0	0
01 Zonas industriales	4.451	38,98	4.424	24	2	1
02 Obras, construcción, cantera, mina a cielo abierto	797	6,98	786	10	0	1
03 Lugares agrícolas, de cría de animales, de piscicultura, zona forestal	2.185	19,14	2.175	9	0	1
04 Lugares de actividad terciaria, oficinas, áreas de ocio, varios	1.541	13,50	1.534	6	0	1
05 Centros sanitarios	610	5,34	608	2	0	0
06 Lugares públicos	1.272	11,14	1.252	13	1	6
07 Domicilios	268	2,35	265	3	0	0
08 lugares de actividades deportivas	125	1,09	122	2	0	1
09 En el aire, elevados-con excepción de las obras	15	0,13	14	1	0	0
10 Subterráneos - con excepción de las obras	12	0,11	11	0	1	0

Tipo de lugar	Total nº	Total %	Leve	Grave	Muy grave	Mortal
11 En el agua - con excepción de las obras	56	0,49	55	1	0	0
12 En medio hiperbárico - con excepción de las obras	4	0,04	4	0	0	0
99 Otros tipos de lugar no codificados en esta clasificación	66	0,58	65	1	0	0
TOTAL	11.418	100,00	11.331	72	4	11

Accidentes con baja en jornada de trabajo según grado de lesión y tipo de trabajo

Tipo de trabajo	Total nº	Total %	Leve	Grave	Muy grave	Mortal
00 Ninguna información o desconocido	36	0,32	36	0	0	0
10 Tareas de producción, transformación, tratamiento, almacenamiento - de todo tipo	4.023	35,23	4.008	14	0	1
20 Labores de movimientos de tierras, construcción, mantenimiento, demolición	583	5,11	570	12	0	1
30 Labores de tipo agrícola, forestal, piscícola, con animales vivos	1.955	17,12	1.947	7	0	1
40 Actividades de servicios a empresas o a personas y trabajos intelectuales	1.522	13,33	1.515	6	0	1
50 Trabajos relacionados con las tareas codificadas en 10,20,30 y 40	2.139	18,73	2.118	19	2	0
60 Circulación, actividades deportivas y artísticas	1.001	8,77	980	12	2	7
99 Otros tipos de trabajo no codificados en esta clasificación	159	1,39	157	2	0	0
TOTAL	11.418	100,00	11.331	72	4	11

Accidentes con baja en jornada de trabajo según grado de lesión y actividad física específica

Actividad física específica	Total nº	Total %	Leve	Grave	Muy grave	Mortal
00 Ninguna información	13	0,11	12	1	0	0
11 Arrancar la máquina, parar la máquina.	35	0,31	35	0	0	0
12 Alimentar la máquina, vaciar la máquina.	124	1,09	120	4	0	0
13 Vigilar la máquina, hacer funcionar - conducir la máquina.	147	1,29	145	2	0	0
19 Otra Actividad física específica conocida del grupo 10 pero no mencionada anteriormente.	141	1,23	139	2	0	0
21 Trabajar con herramientas manuales sin motor.	1.067	9,34	1.060	7	0	0
22 Trabajar con herramientas manuales con motor.	279	2,44	275	4	0	0
29 Otra Actividad física específica conocida del grupo 20 pero no mencionada anteriormente.	28	0,25	28	0	0	0
31 Conducir un medio de transporte o un equipo de carga - móvil y con motor.	586	5,13	574	6	1	5

Accidentes con Baja en Jornada de Trabajo

Actividad física específica	Total nº	Total %	Leve	Grave	Muy grave	Mortal
32 Conducir un medio de transporte o un equipo de carga - móvil y sin motor.	46	0,40	46	0	0	0
33 Ser pasajero a bordo de un medio de transporte.	40	0,35	38	2	0	0
39 Otra Actividad física específica conocida del grupo 30 pero no mencionada anteriormente.	19	0,17	19	0	0	0
41 Coger con la mano, agarrar, asir, sujetar en la mano, poner - en un plano horizontal.	2.698	23,63	2.687	9	1	1
42 Ligar, atar, arrancar, deshacer, prensar, destornillar, atornillar, girar.	167	1,46	166	1	0	0
43 Fijar, colgar, izar, instalar - en un plano vertical.	145	1,27	143	2	0	0
44 Lanzar, proyectar lejos.	11	0,10	11	0	0	0
45 Abrir, cerrar (una caja, un embalaje, un paquete).	59	0,52	59	0	0	0
46 Verter, introducir líquidos, llenar, regar, pulverizar, vaciar, achicar.	68	0,60	68	0	0	0
47 Abrir (un cajón), empujar (una puerta de un hangar, de un despacho, de un armario).	57	0,50	56	1	0	0
49 Otra Actividad física específica conocida del grupo 40 pero no mencionada anteriormente.	195	1,71	194	0	0	1
51 Transportar verticalmente - alzar, levantar, bajar, etc. un objeto.	922	8,07	920	2	0	0
52 Transportar horizontalmente - tirar de, empujar, hacer rodar, etc. un objeto.	319	2,79	318	1	0	0
53 Transportar una carga (portar) - por parte de una persona.	257	2,25	257	0	0	0
59 Otra Actividad física específica conocida del grupo 50 pero no mencionada anteriormente.	30	0,26	30	0	0	0
61 Andar, correr, subir, bajar, etc.	2.536	22,21	2.519	15	1	1
62 Entrar, salir.	125	1,09	125	0	0	0
63 Saltar, abalanzarse, etc.	48	0,42	48	0	0	0
64 Arrastrarse, trepar, etc.	5	0,04	5	0	0	0
65 Levantarse, sentarse, etc.	111	0,97	111	0	0	0
66 Nadar, sumergirse.	14	0,12	14	0	0	0
67 Hacer movimientos en un mismo sitio.	717	6,28	710	6	0	1
69 Otra Actividad física específica conocida del grupo 60 pero no mencionada anteriormente.	130	1,14	130	0	0	0
70 Estar presente - Sin especificar.	232	2,03	223	6	1	2
99 Otra Actividad física específica no codificada en esta clasificación.	47	0,41	46	1	0	0
TOTAL	11.418	100,00	11.331	72	4	11

Accidentes con baja en jornada de trabajo según grado de lesión y forma/contacto

Forma contacto	Total	Total %	Leve	Grave	Muy grave	Mortal
0 Ninguna información	39	0,34	39	0	0	0
1 Contacto con sustancias peligrosas	498	4,36	493	5	0	0
2 Ahogamiento, quedar sepultado	29	0,25	29	0	0	0
3 Aplastamiento con un objeto inmovil	3.037	26,60	3.014	21	1	1
4 Choque o golpe con objeto en movimiento	1.899	16,63	1.880	14	1	4
5 Contacto con "agente material "cortante	1.107	9,70	1.099	8	0	0
6 Quedar atrapado, ser aplastado, sufrir una amputación	364	3,19	352	9	1	2
7 Sobre esfuerzo físico, trauma psíquico	4.267	37,37	4.267	0	0	0
8 Mordeduras, patadas, picaduras, etc.	129	1,13	128	1	0	0
9 Infartos, derrames cerebrales y otras patologías no traumáticas	49	0,43	30	14	1	4
TOTAL	11.418	100,00	11.331	72	4	11

Accidentes con baja en jornada de trabajo según forma / contacto

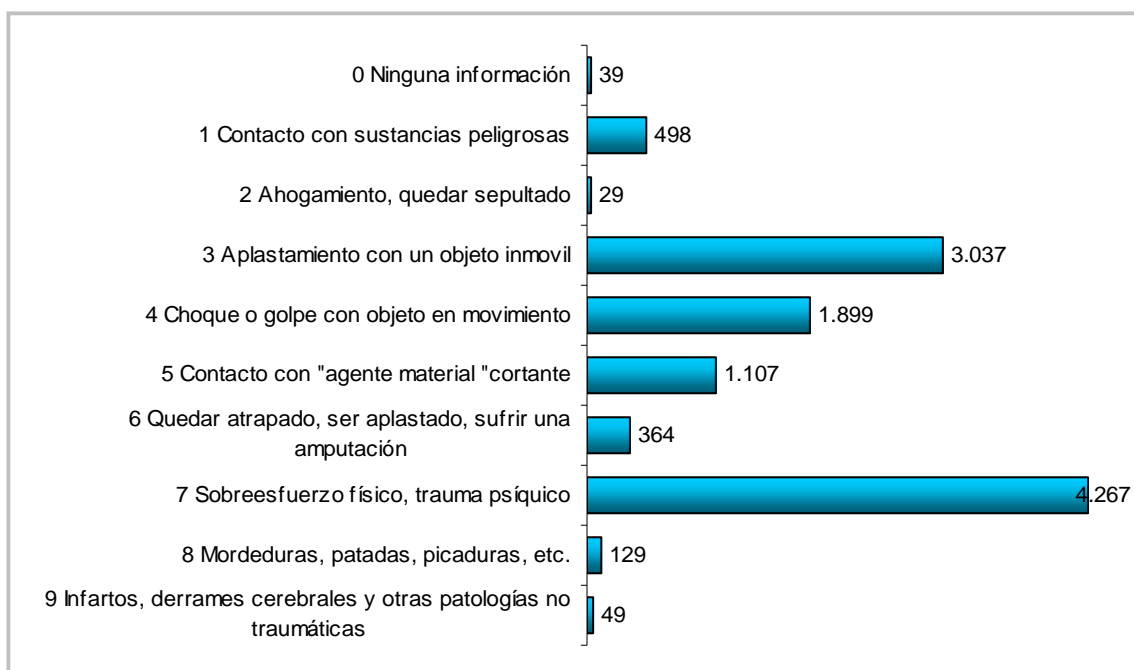

Accidentes con baja en jornada de trabajo según grado de lesión y desviación

Tipo de desviación	Total nº	Total %	Leve	Grave	Muy grave	Mortal
00 Ninguna información.	85	0,74	83	2	0	0
11 Problema eléctrico causado por fallo en la instalación - que da lugar a un contacto indirecto.	7	0,06	7	0	0	0

Accidentes con Baja en Jornada de Trabajo

Tipo de desviación	Total nº	Total %	Leve	Grave	Muy grave	Mortal
12 Problema eléctrico - que da lugar a un contacto directo.	7	0,06	5	2	0	0
13 Explosión.	4	0,04	2	2	0	0
14 Incendio, fuego.	6	0,05	6	0	0	0
19 Otra Desviación conocida del grupo 10 pero no mencionada anteriormente.	173	1,52	173	0	0	0
21 En estado de sólido - desbordamiento, vuelco.	39	0,34	37	1	0	1
22 En estado líquido - escape, rezumamiento, derrame, salpicadura, aspersión.	96	0,84	96	0	0	0
23 En estado gaseoso - vaporización, formación de aerosoles, formación de gases.	9	0,08	9	0	0	0
24 Pulverulento - emanación de humos, emisión de polvo, partículas.	82	0,72	82	0	0	0
29 Otra Desviación conocida del grupo 20 pero no mencionada anteriormente.	14	0,12	14	0	0	0
31 Rotura de material, en las juntas, en las conexiones.	54	0,47	54	0	0	0
32 Rotura, estallido, en fragmentos (madera, cristal, metal, piedra, plástico, otros).	149	1,30	146	3	0	0
33 Resbalón, caída, derrumbamiento de Agente material - superior (que cae sobre la víctima).	232	2,03	229	2	1	0
34 Resbalón, caída, derrumbamiento de Agente material - inferior (que arrastra a la víctima).	83	0,73	77	6	0	0
35 Resbalón, caída, derrumbamiento de Agente material - al mismo nivel.	166	1,45	163	3	0	0
39 Otra Desviación conocida del grupo 30 pero no mencionada anteriormente.	47	0,41	46	1	0	0
41 Pérdida (total o parcial) de control - de máquina (incluido el arranque intempestivo), así como de la materia sobre la que se trabaje con la máquina.	118	1,03	117	1	0	0
42 Pérdida (total o parcial) de control - de medio de transporte - de equipo de carga (con motor o sin él).	475	4,16	463	6	1	5
43 Pérdida (total o parcial) de control - de herramienta manual (con motor o sin él), así como de la materia sobre la que se trabaje con la herramienta.	509	4,46	503	6	0	0
44 Pérdida (total o parcial) de control - de objeto (transportado, desplazado, manipulado, etc.).	650	5,69	649	1	0	0
45 Pérdida (total o parcial) de control - de animal.	32	0,28	32	0	0	0
49 Otra Desviación conocida del grupo 40 pero no mencionada anteriormente.	46	0,40	46	0	0	0
51 Caída de una persona - desde una altura.	550	4,82	539	10	0	1
52 Resbalón o tropezón con caída - caída de una persona - al mismo nivel.	1.411	12,36	1.404	6	1	0
59 Otra Desviación conocida del grupo 50 pero no mencionada anteriormente.	26	0,23	26	0	0	0
61 Pisar un objeto cortante.	30	0,26	30	0	0	0
62 Arrodillarse, sentarse, apoyarse contra.	69	0,60	69	0	0	0
63 Quedar atrapado, ser arrastrado, por algún elemento o por el impulso de éste.	111	0,97	106	4	1	0
64 Movimientos no coordinados, gestos intempestivos, inoportunos.	2.046	17,92	2.042	4	0	0

Accidentes con Baja en Jornada de Trabajo

Tipo de desviación	Total nº	Total %	Leve	Grave	Muy grave	Mortal
69 Otra Desviación conocida del grupo 60 pero no mencionada anteriormente.	194	1,70	194	0	0	0
71 Levantar, transportar, levantarse.	1.521	13,32	1.520	1	0	0
72 Empujar, tirar de.	499	4,37	499	0	0	0
73 Depositar, agacharse.	386	3,38	386	0	0	0
74 En torsión, en rotación, al girarse.	337	2,95	337	0	0	0
75 Caminar con dificultad, traspies, resbalón - sin caída.	583	5,11	583	0	0	0
79 Otra Desviación conocida del grupo 80 pero no mencionada anteriormente.	249	2,18	248	1	0	0
81 Sorpresa, miedo.	19	0,17	19	0	0	0
82 Violencia, agresión, amenaza - entre miembros de la empresa que se hallan bajo la autoridad del empresario.	13	0,11	13	0	0	0
83 Violencia, agresión, amenaza - ejercida por personas ajenas a la empresa sobre las víctimas en el marco de sus funciones (atracó a banco, conductores autobús, etc.).	92	0,81	92	0	0	0
84 Agresión, empujón - por animales.	29	0,25	29	0	0	0
85 Presencia de la víctima o de una tercera persona que represente en sí misma un peligro para ella misma y, en su caso, para otros.	18	0,16	18	0	0	0
89 Otra Desviación conocida del grupo 80 pero no mencionada anteriormente.	4	0,04	4	0	0	0
99 Otra Desviación no codificada en esta clasificación.	148	1,30	134	10	0	4
TOTAL	11.418	100,00	11.331	72	4	11

Accidentes con baja en jornada de trabajo según grado de lesión y agente material asociado a la desviación

Agente material	Total nº	Total %	Leve	Grave	Muy grave	Mortal
0001 Ningún agente material	609	5,33	591	14	1	3
0002 Ninguna información	96	0,84	94	1	0	1
0101 Elementos de edificios, de construcciones - puertas, paredes, tabiques, etc. y obstáculos por definición (ventanas, ventanales, etc.)	155	1,36	153	2	0	0
0102 Otras superficies o áreas de circulación al mismo nivel	2036	17,83	2028	7	0	1
0103 Superficies o áreas de circulación a nivel - flotantes	14	0,12	14	0	0	0
0199 Otras construcciones y superficies al mismo nivel clasificadas en el grupo 01 pero no citadas anteriormente	17	0,15	17	0	0	0
0201 Partes de edificio fijas en altura (tejados, terrazas, aberturas, escaleras, rampas)	440	3,85	439	1	0	0
0202 Construcciones, superficies fijas en altura (comprende las pasarelas, escalas fijas, castilletes)	51	0,45	51	0	0	0
0203 Construcciones, superficies móviles en altura (comprende andamios, escalas móviles, barquillas, plataformas elevadoras)	104	0,91	100	4	0	0
0204 Construcciones, superficies temporales en altura (comprende andamios temporales, arneses, guindolas)	20	0,18	20	0	0	0
0205 Construcciones, superficies en altura flotantes (comprende las plataformas de perforación, los andamios sobre pontones)	6	0,05	5	1	0	0

Accidentes con Baja en Jornada de Trabajo

Agente material	Total nº	Total %	Leve	Grave	Muy grave	Mortal
0299 Otras construcciones y superficies por encima del nivel del suelo clasificadas en el grupo 02 pero no citadas anteriormente	5	0,04	5	0	0	0
0301 Excavaciones, zanjas, pozos, fosas, escarpaduras, zanjas de garajes	15	0,13	15	0	0	0
0302 Subterráneos, galerías	1	0,01	1	0	0	0
0303 Medios submarinos	1	0,01	1	0	0	0
0399 Otras construcciones en profundidad clasificadas en el grupo 03 pero no citadas anteriormente	3	0,03	3	0	0	0
0401 Dispositivos de distribución de materia, de alimentación, canalizaciones - fijos - para gas, aire, líquidos, sólidos, incluidas las tolvas	44	0,39	42	2	0	0
0402 Dispositivos de distribución de materia, de alimentación, canalizaciones móviles	24	0,21	24	0	0	0
0499 Otros dispositivos de distribución de materia, de alimentación, canalizaciones, clasificados en el grupo 04 pero no citados anteriormente	7	0,06	7	0	0	0
0501 Motores, generadores de energía (térmica, eléctrica, de radiación), incluidos los compresores y las bombas	30	0,26	30	0	0	0
0502 Dispositivos de transmisión y almacenamiento de energía (mecánica, neumática, hidráulica, eléctrica, incluso baterías, acumuladores)	37	0,32	36	1	0	0
0599 Otros dispositivos de transmisión y de almacenamiento de energía clasificados en el grupo 05 pero no citados anteriormente	6	0,05	6	0	0	0
0601 Herramientas manuales sin motor para serrar	18	0,16	18	0	0	0
0602 Herramientas manuales sin motor para cortar, separar (comprende tijeras, cizallas, podaderas)	412	3,61	412	0	0	0
0603 Herramientas manuales sin motor para tallar, mortajar, cincelar, recortar, tundir	7	0,06	7	0	0	0
0604 Herramientas manuales sin motor para raspar, pulir, lijar	6	0,05	6	0	0	0
0605 Herramientas manuales sin motor para taladrar, torneear, atornillar	54	0,47	54	0	0	0
0606 Herramientas manuales sin motor para clavar, remachar, grapar	50	0,44	50	0	0	0
0608 Herramientas manuales sin motor para soldar, pegar	12	0,11	12	0	0	0
0609 Herramientas manuales sin motor para extracción de materiales y trabajo del suelo (comprende las herramientas agrícolas)	19	0,17	19	0	0	0
0610 Herramientas manuales sin motor para encerar, lubricar, lavar, limpiar	25	0,22	25	0	0	0
0611 Herramientas manuales sin motor para pintar	5	0,04	5	0	0	0
0612 Herramientas manuales sin motor para sostener, agarrar	41	0,36	41	0	0	0
0613 Herramientas manuales sin motor para trabajos de cocina (excepto cuchillos)	17	0,15	17	0	0	0
0614 Herramientas manuales sin motor para trabajos de medicina y de cirugía, punzantes, cortantes	6	0,05	6	0	0	0
0615 Herramientas manuales sin motor para trabajos de medicina y de cirugía, no cortantes, otras.	5	0,04	5	0	0	0
0616 Herramientas manuales sin motor para pescar (artes de pesca, anzuelo, etc)	6	0,05	6	0	0	0
0699 Otras herramientas manuales sin motor para otros trabajos clasificadas en el grupo 06 pero no citadas anteriormente	46	0,40	46	0	0	0
0701 Herramientas mecánicas manuales para serrar	14	0,12	13	1	0	0

Accidentes con Baja en Jornada de Trabajo

Agente material	Total nº	Total %	Leve	Grave	Muy grave	Mortal
0702 Herramientas mecánicas manuales para cortar, separar (comprende tijeras, cizallas, podaderas)	47	0,41	47	0	0	0
0703 Herramientas mecánicas manuales para tallar, mortajar, cincelar, recortar, tundir	2	0,02	2	0	0	0
0704 Herramientas mecánicas manuales para raspar, pulir, lijar (comprende tronadora de disco)	25	0,22	24	1	0	0
0705 Herramientas mecánicas manuales para taladrar, hacer girar, atornillar	34	0,30	34	0	0	0
0706 Herramientas mecánicas manuales para clavar, remachar, grapar	3	0,03	3	0	0	0
0707 Herramientas mecánicas manuales para coser, tejer	1	0,01	1	0	0	0
0708 Herramientas mecánicas manuales para soldar, pegar	16	0,14	16	0	0	0
0709 Herramientas mecánicas manuales para extracción de materiales y trabajo del suelo (comprende herramientas agrícolas, trituradores de hormigón)	8	0,07	8	0	0	0
0710 Herramientas mecánicas manuales para encerar, lubricar, lavar, limpiar (comprende aspirador, limpiador a alta presión)	6	0,05	5	1	0	0
0711 Pistola manual para pintura	3	0,03	3	0	0	0
0712 Herramientas mecánicas manuales para sostener, agarrar	12	0,11	12	0	0	0
0713 Herramientas mecánicas manuales para trabajos de cocina (excepto cuchillos)	3	0,03	3	0	0	0
0714 Otras herramientas mecánicas para calentar	3	0,03	3	0	0	0
0715 Bisturí eléctrico	1	0,01	1	0	0	0
0716 Herramientas mecánicas manuales para trabajos de medicina y de cirugía, no cortantes, otras	1	0,01	1	0	0	0
0799 Otras herramientas mecánicas sostenidas o guiadas con las manos clasificadas en el grupo 07 pero no citadas anteriormente	19	0,17	19	0	0	0
0801 Herramientas manuales, sin especificación en cuanto a motorización, para serrar	6	0,05	6	0	0	0
0802 Herramientas manuales, sin especificación en cuanto a motorización, para cortar, separar (comprende tijeras, cizallas, podaderas...)	25	0,22	25	0	0	0
0803 Herramientas manuales, sin especificación en cuanto a motorización, para tallar, mortajar, cincelar, recortar, tundir	2	0,02	2	0	0	0
0804 Herramientas manuales, sin especificación en cuanto a motorización, para raspar, pulir, lijar	2	0,02	2	0	0	0
0805 Herramientas manuales, sin especificación en cuanto a motorización, para taladrar, hacer girar, atornillar	10	0,09	10	0	0	0
0806 Herramientas manuales, sin especificación en cuanto a motorización, para clavar, remachar, grapar	2	0,02	2	0	0	0
0808 Herramientas manuales, sin especificación en cuanto a motorización, para soldar, pegar	5	0,04	5	0	0	0
0809 Herramientas manuales, sin especificación en cuanto a motorización, para extracción de materiales y trabajo de suelo (comprende las herramientas agrícolas)	1	0,01	1	0	0	0
0811 Herramientas manuales, sin especificación en cuanto a motorización, para pintar	4	0,04	4	0	0	0
0812 Herramientas manuales, sin especificación en cuanto a motorización, para sostener, agarrar	7	0,06	6	1	0	0
0813 Herramientas manuales, sin especificación en cuanto a motorización, para trabajos de cocina (excepto cuchillos)	1	0,01	1	0	0	0
0814 Herramientas manuales, sin especificación en	1	0,01	1	0	0	0

Accidentes con Baja en Jornada de Trabajo

Agente material	Total nº	Total %	Leve	Grave	Muy grave	Mortal
cuanto a motorización, para trabajos de medicina y de cirugía, punzantes, cortantes						
0899 Otras herramientas manuales, sin especificación en cuanto a motorización, para otros trabajos, clasificadas en el grupo 08 pero no citadas anteriormente	12	0,11	12	0	0	0
0901 Máquinas portátiles o móviles de extracción y para trabajo del suelo - minas, canteras y equipos de construcción/obras públicas	20	0,18	19	1	0	0
0902 Máquinas portátiles o móviles para trabajo del suelo - agricultura	97	0,85	96	1	0	0
0903 Máquinas portátiles o móviles (excepto trabajo del suelo) - de solar de obras	6	0,05	6	0	0	0
0904 Máquinas móviles de limpieza de suelos	9	0,08	9	0	0	0
0999 Otras máquinas y equipos portátiles o móviles clasificados en el grupo 09 pero no citados anteriormente	35	0,31	35	0	0	0
1001 Máquinas fijas para extracción y trabajo del suelo, minas y canteras	4	0,04	4	0	0	0
1002 Máquinas para la preparación de los materiales: triturar, pulverizar, filtrar, separar, mezclar, amasar	33	0,29	31	2	0	0
1003 Máquinas para la transformación de los materiales - procedimientos químicos (reactores, fermentadores)	5	0,04	5	0	0	0
1004 Máquinas para la transformación de los materiales - procedimientos en caliente (hornos, secadores estufas)	14	0,12	14	0	0	0
1005 Máquinas para la transformación de los materiales - procedimientos en frío (producción de frío)	4	0,04	4	0	0	0
1006 Máquinas para la transformación de los materiales, otros procedimientos	8	0,07	8	0	0	0
1007 Formar por prensado, aplastamiento (máquinas de)	13	0,11	12	1	0	0
1008 Máquinas para formar - por calandrado, laminado, máquinas de cilindros (incluso fabricación de papel)	5	0,04	5	0	0	0
1009 Máquinas para formar - por inyección, extrusión, soplado, hilatura, moldeado, fusión, fundición	13	0,11	13	0	0	0
1010 Máquinas de mecanizado (cepillar, fresar, alisar, esmerilar, pulir, tornear, taladrar)	16	0,14	16	0	0	0
1011 Máquinas de mecanizado para serrar	15	0,13	13	2	0	0
1012 Máquinas de mecanizado - para cortar, ranurar, recortar (comprende prensa estampadora, cizalla, guillotina, oxicorte)	49	0,43	49	0	0	0
1013 Máquinas para el tratamiento de superficies (limpiar, lavar, secar, pintar, imprimir)	53	0,46	53	0	0	0
1014 Máquinas para el tratamiento de superficies - galvanizado, tratamiento electrolítico de superficies	2	0,02	2	0	0	0
1015 Máquinas para ensamblar (soldar, pegar, clavar, atornillar, remachar, hilar, alambrear, coser, grapar)	11	0,10	11	0	0	0
1016 Máquinas para acondicionar, embalar (llenar, etiquetar, cerrar...)	42	0,37	42	0	0	0
1017 Otros tipos de máquinas de industrias específicas	38	0,33	38	0	0	0
1018 Máquinas específicas utilizadas en agricultura, ganadería, no relacionadas con las máquinas anteriormente citadas	3	0,03	3	0	0	0
1099 Otras máquinas y equipos fijos clasificados en	39	0,34	39	0	0	0

Accidentes con Baja en Jornada de Trabajo

Agente material	Total nº	Total %	Leve	Grave	Muy grave	Mortal
el grupo 10 pero no citados anteriormente						
1101 Transportadores fijos, equipos y sistemas de transporte continuo - mediante cinta transportadora, escaleras mecánicas, teleféricos, transportadores, etc.	63	0,55	62	1	0	0
1102 Elevadores, ascensores, equipos de nivelación - montacargas, elevadores de cangilones, gatos, tornos, etc.	26	0,23	25	1	0	0
1103 Grúas fijas, móviles, montadas sobre vehículos, grúas de puente, equipos de elevación de carga suspendida	22	0,19	20	2	0	0
1104 Dispositivos móviles de transporte, carros de transporte (carros motorizados o no) - carretillas, estibadores para placas estibadoras, etc.	241	2,11	239	2	0	0
1105 Dispositivos elevadores, de amarre, de prensión y materiales diversos para el transporte (comprende eslingas, ganchos, cordaje...)	13	0,11	13	0	0	0
1106 Dispositivos de almacenamiento, embalaje, contenedores fijos (silos, depósitos, cisternas, tanques)	14	0,12	14	0	0	0
1107 Dispositivos de almacenamiento, embalaje, contenedores móviles	61	0,53	61	0	0	0
1108 Accesorios de almacenamiento, estanterías, estanterías especiales para almacenar cargas en palets, palets	194	1,70	194	0	0	0
1109 Embalajes diversos, pequeños y medianos, móviles (cestos, recipientes diversos, botellas, cajones, extintores...)	313	2,74	313	0	0	0
1199 Otros dispositivos de traslado, transporte y almacenamiento clasificados en el grupo 11 pero no citados anteriormente	52	0,46	52	0	0	0
1201 Vehículos pesados: camiones (transporte de carga), autobuses y autocares (transporte de pasajeros)	219	1,92	212	3	0	4
1202 Vehículos ligeros - de carga o de pasajeros	402	3,52	396	4	1	1
1203 Vehículos - dos, tres ruedas, motorizados o no	90	0,79	89	0	1	0
1299 Otros vehículos terrestres clasificados en el grupo 12 pero no citados anteriormente	15	0,13	15	0	0	0
1302 Trenes, metros, tranvías, vagones...: de pasajeros	1	0,01	1	0	0	0
1303 Vehículos náuticos: de carga	1	0,01	1	0	0	0
1304 Vehículos náuticos: de pasajeros	3	0,03	3	0	0	0
1305 Vehículos náuticos: de pesca	14	0,12	14	0	0	0
1399 Otros vehículos de transporte clasificados en el grupo 13 pero no citados anteriormente	5	0,04	5	0	0	0
1401 Materiales de construcción - grandes y pequeños: agente prefabricado, encofrado, viguetas, ladrillos, tejas...	269	2,36	269	0	0	0
1402 Elementos constitutivos de máquina, de vehículo: chasis, cárter, manivela, rueda, etc.	198	1,73	195	2	0	1
1403 Piezas trabajadas, elementos o herramientas de máquinas (incluso los fragmentos y astillas procedentes de estos agentes materiales)	311	2,72	309	2	0	0
1404 Elementos de ensamblaje, tornillos, clavos, bulones	45	0,39	43	2	0	0
1405 Partículas, polvos, fragmentos, trozos, proyecciones, astillas y otros elementos resultantes de rotura	254	2,22	253	1	0	0
1406 Productos - de la agricultura (comprende granos, paja, otras producciones agrícolas)	72	0,63	72	0	0	0
1407 Productos - para la agricultura, la ganadería (comprende abonos, alimentos para animales)	49	0,43	49	0	0	0

Accidentes con Baja en Jornada de Trabajo

Agente material	Total nº	Total %	Leve	Grave	Muy grave	Mortal
1408 Productos almacenados (comprende los objetos y embalajes dispuestos en un almacenamiento)	363	3,18	362	0	1	0
1409 Productos almacenados - en rollos, bobinas	30	0,26	30	0	0	0
1410 Cargas - transportadas sobre dispositivo de manipulación mecánica, de transporte	21	0,18	21	0	0	0
1411 Cargas - suspendidas de dispositivo de puesta a nivel, una grúa	7	0,06	7	0	0	0
1412 Cargas - manipuladas a mano	1236	10,83	1236	0	0	0
1499 Otros materiales, objetos, productos, elementos de máquinas clasificados en el grupo 14 pero no citados anteriormente	212	1,86	210	2	0	0
1501 Materias - cáusticas, corrosivas (sólidas, líquidas o gaseosas)	40	0,35	40	0	0	0
1502 Materias - nocivas, tóxicas (sólidas líquidas o gaseosas)	15	0,13	15	0	0	0
1503 Materias - inflamables (sólidas, líquidas o gaseosas)	7	0,06	6	1	0	0
1505 Gases, vapores sin efectos específicos - inertes para la vida, asfixiantes	2	0,02	2	0	0	0
1507 Sustancias - biológicas	2	0,02	2	0	0	0
1508 Sustancias, materias - sin peligro específico (agua, materias inertes...)	44	0,39	43	1	0	0
1599 Otras sustancias químicas, explosivas, radioactivas, biológicas clasificadas en el grupo 15 pero no citadas anteriormente	12	0,11	12	0	0	0
1601 Dispositivos de protección - sobre máquina	4	0,04	4	0	0	0
1602 Equipos de protección individual	7	0,06	7	0	0	0
1603 Dispositivos y equipos de emergencia	4	0,04	4	0	0	0
1699 Otros dispositivos y equipos de protección clasificados en el grupo 16 pero no citados anteriormente	5	0,04	5	0	0	0
1701 Mobiliario	161	1,41	161	0	0	0
1702 Equipos - informáticos, ofimática, reprografía, comunicación	13	0,11	13	0	0	0
1703 Equipos - para enseñanza, escritura, dibujo - comprende: máquinas de escribir, de timbrar, ampliadora, fechador, etc.	6	0,05	6	0	0	0
1704 Objetos y equipos para el deporte y los juegos	9	0,08	9	0	0	0
1705 Armas de fuego	1	0,01	0	1	0	0
1706 Objetos personales, prendas de vestir	13	0,11	13	0	0	0
1708 Aparatos, utensilios, objetos, ropa del hogar (uso profesional)	53	0,46	53	0	0	0
1799 Otros equipos de oficina y personales, material de deporte, armas, clasificados en el grupo 17 pero no citados anteriormente	14	0,12	14	0	0	0
1801 Árboles, plantas, cultivos	234	2,05	232	2	0	0
1802 Otros animales domésticos o de cría	50	0,44	50	0	0	0
1803 Animales salvajes, insectos, serpientes	14	0,12	14	0	0	0
1805 Agentes infecciosos víricos	3	0,03	3	0	0	0
1806 Humanos	364	3,19	364	0	0	0
1899 Otros organismos vivos clasificados en el grupo 18 pero no citados anteriormente	2	0,02	2	0	0	0
1901 Residuos en grandes cantidades - de materias, productos, materiales, objetos	8	0,07	8	0	0	0
1902 Residuos en grandes cantidades de sustancias químicas	1	0,01	1	0	0	0
1903 Residuos en grandes cantidades de sustancias biológicas, vegetales, animales	4	0,04	4	0	0	0
1999 Otros residuos en grandes cantidades clasificados en el grupo 19 pero no citados anteriormente	2	0,02	2	0	0	0

Accidentes con Baja en Jornada de Trabajo

Agente material	Total nº	Total %	Leve	Grave	Muy grave	Mortal
2001 Fenómenos físicos, ruido, radiación natural (luz, arco luminoso, presurización, despresurización, presión...)	7	0,06	7	0	0	0
2002 Elementos naturales y atmosféricos (comprende superficies de agua, barro, lluvia, granizo, nieve, hielo, ráfaga de viento...)	39	0,34	39	0	0	0
2003 Catástrofes naturales (comprende inundación, volcanismo, terremoto, maremoto, fuego, incendio...)	4	0,04	4	0	0	0
2099 Otros fenómenos físicos y elementos naturales clasificados en el grupo 20 pero no citados anteriormente	6	0,05	6	0	0	0
9900 Otros agentes materiales no citados en esta clasificación	192	1,68	191	1	0	0
TOTAL	11.418	100,00	11.331	72	4	11

Accidentes con baja en jornada de trabajo según desviación y agente material

Agente material	TOTAL	0 Ninguna información	1 Desviación por problema eléctrico, explosión, fuego	2 Desviación por desbordamiento, vuelco, escape, derrame, vaporización, emanación	3 Rotura, fractura, estallido, resbalón, caída, derrumbamiento de Agente material	4 Pérdida (total o parcial) de control de máquinas, medios de transporte - equipo de carga, herramienta manual, objeto, animal	5 Resbalón o tropezón con caída - Caída de personas	6 Movimiento del cuerpo sin esfuerzo físico (en general provoca una lesión externa)	7 Movimiento del cuerpo como consecuencia de o con esfuerzo físico (por lo general provoca una lesión interna)	8 Sorpresa, miedo, violencia, agresión, amenaza, presencia	9 Otra Desviación no codificada en esta clasificación
00 Ningún agente material o ninguna información	693	45	17	7	16	38	126	175	226	9	34
01 Edificios, superficies al mismo nivel (interior o exterior, fijas o móviles, temporales o no) - sin especificar	1.895	2	23	6	63	67	830	444	451	4	5
02 Edificios, construcciones, superficies en altura (interior o exterior)	737	0	3	2	38	17	386	152	138	0	1
03 Edificios, construcciones, superficies por debajo del nivel del suelo (interior o exterior) - sin especificar	23	0	0	0	1	1	9	5	7	0	0
04 Dispositivos de distribución de materia, de alimentación, canalizaciones	81	0	2	7	9	15	11	19	18	0	0
05 Motores, dispositivos de transmisión y de almacenamiento de energía	69	0	7	0	9	8	2	13	28	0	2
06 Herramientas manuales sin motor	735	4	21	8	34	337	28	165	126	1	11
07 Herramientas mecánicas sostenidas o guiadas con las manos	212	0	10	4	19	104	5	35	32	0	3
08 Herramientas manuales, sin especificación en cuanto a motorización	74	4	2	4	7	26	2	10	18	1	0

Accidentes con Baja en Jornada de Trabajo

Agente material	TOTAL										
		0 Ninguna información	1 Desviación por problema eléctrico, explosión, fuego	2 Desviación por desbordamiento, vuelco, escape, derrame, vaporización, emanación	3 Rotura, fractura, estallido, resbalón, caída, derrumbamiento de Agente material	4 Pérdida (total o parcial) de control de máquinas, medios de transporte - equipo de carga, herramienta manual, objeto, animal	5 Resbalón o tropezón con caída - Caída de personas	6 Movimiento del cuerpo sin esfuerzo físico (en general provoca una lesión externa)	7 Movimiento del cuerpo como consecuencia de o con esfuerzo físico (por lo general provoca una lesión interna)	8 Sorpresa, miedo, violencia, agresión, amenaza, presencia	9 Otra Desviación no codificada en esta clasificación
09 Máquinas y equipos portátiles o móviles	182	1	3	2	14	34	21	47	56	1	3
10 Máquinas y equipos fijos	367	0	7	14	18	107	17	123	77	1	3
11 Dispositivos de traslado, transporte y almacenamiento	1.012	0	12	11	73	211	83	204	408	1	9
12 Vehículos terrestres	829	4	7	6	22	375	122	165	90	16	22
13 Otros vehículos de transporte	23	1	0	0	1	4	7	6	3	1	0
14 Materiales, objetos, productos, elementos constitutivos de máquina o de vehículo, fragmentos, polvos	3.097	14	61	93	324	381	140	587	1469	4	24
15 Sustancias químicas, explosivas, radioactivas, biológicas	110	1	4	57	8	8	6	11	7	1	7
16 Dispositivos y equipos de protección - sin especificar	19	0	0	0	0	2	6	7	3	1	0
17 Equipos de oficina y personales, material de deporte, armas, aparatos domésticos	270	0	3	5	25	29	32	58	112	2	4
18 Organismos vivos y seres humanos	710	4	12	2	24	37	87	181	231	128	4
19 Residuos en grandes cantidades	19	1	0	1	3	2	2	3	7	0	0
20 Fenómenos físicos y elementos naturales	77	0	1	7	5	11	32	8	6	2	5
99 Otros agentes materiales no citados en esta clasificación	184	4	2	4	18	16	33	32	62	2	11
TOTAL	11.418	85	197	240	731	1.830	1.987	2.450	3.575	175	148

Accidentes con baja en jornada de trabajo según grado y tipo de lesión

Tipo lesión	Total nº	Total %	Leve	Grave	Muy grave	Mortal
00 Desconocida o sin especificar	76	0,67	76	0	0	0
01 Heridas y lesiones superficiales	4.461	39,07	4.455	6	0	0
02 Fracturas de huesos	733	6,42	706	25	2	0
03 Dislocaciones, esguinces y torceduras	4.770	41,78	4.767	3	0	0
04 Amputaciones traumáticas	28	0,25	21	7	0	0

Tipo lesión	Total nº	Total %	Leve	Grave	Muy grave	Mortal
05 Commociones y lesiones internas	721	6,31	717	4	0	0
06 Quemaduras, escaldaduras y congelación	137	1,20	132	5	0	0
07 Envenenamientos e infecciones	15	0,13	15	0	0	0
08 Ahogamientos y asfixias	2	0,02	2	0	0	0
09 Efectos del ruido, la vibración y la presión	48	0,42	48	0	0	0
10 Efectos de las temperaturas extremas	5	0,04	5	0	0	0
11 Trauma psíquico, choque traumático	19	0,17	19	0	0	0
12 Lesiones múltiples	155	1,36	140	7	1	7
13 Infartos, derrames cerebrales, etc	29	0,25	10	14	1	4
99 Otras lesiones	219	1,92	218	1	0	0
TOTAL	11.418	100,00	11.331	72	4	11

Accidentes con baja en jornada de trabajo según tipo de lesión

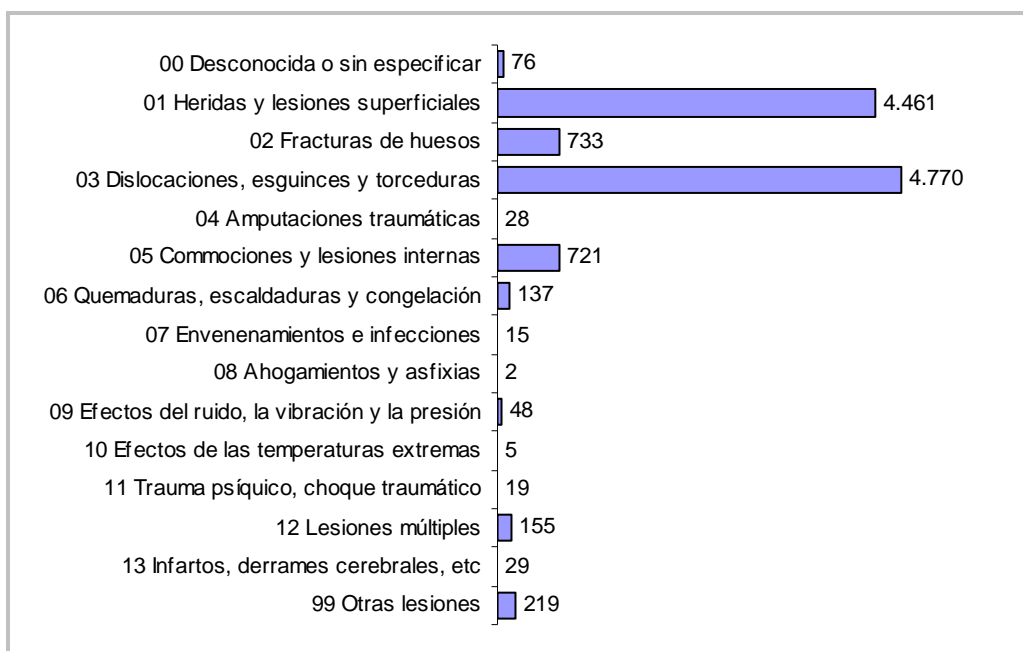

Accidentes con baja en jornada de trabajo según grado de lesión y parte del cuerpo

Parte cuerpo	Total	Total %	Leve	Grave	Muy grave	Mortal
0 Sin especificar	28	0,25	27	1	0	0
1 Cabeza	704	6,17	695	8	1	0
2 Cuello, incluida la columna y las vértebras cervicales	419	3,67	419	0	0	0
3 Espalda, incluida la columna y las vértebras dorsolumbares	2.144	18,78	2.139	5	0	0
4 Tronco y órganos	349	3,06	332	15	0	2

Parte cuerpo	Total	Total %	Leve	Grave	Muy grave	Mortal
5 Extremidades superiores	4.019	35,20	4.001	18	0	0
6 Extremidades inferiores	3.333	29,19	3.318	13	2	0
7 Todo el cuerpo o múltiples partes	353	3,09	333	10	1	9
9 Otras partes del cuerpo	69	0,60	67	2	0	0
TOTAL	11.418	100,00	11.331	72	4	11

Accidentes con baja en jornada de trabajo según parte del cuerpo

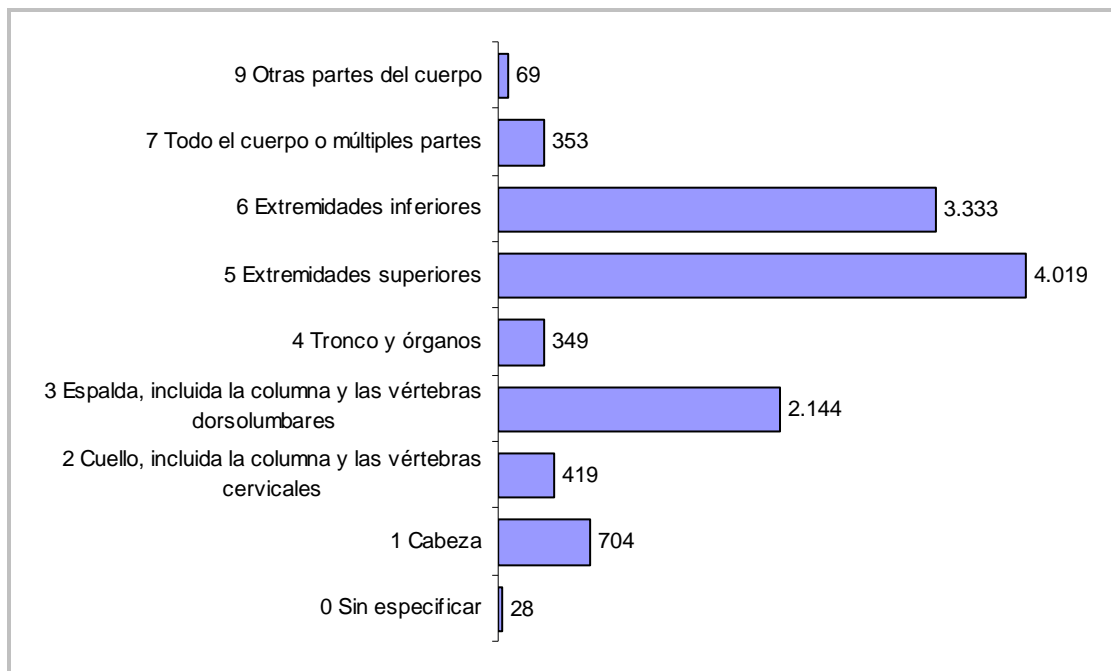

Accidentes con baja en jornada de trabajo según parte del cuerpo y tipo de lesión

Parte del cuerpo	Total	00 Desconocida o sin especificar	01 Heridas y lesiones superficiales	02 Fracturas de huesos	03 Dislocaciones, esquinces y torceduras	04 Amputaciones traumáticas	05 Comociones y lesiones internas	06 Quemaduras, escaldaduras y congelación	07 Envenenamientos e infecciones	08 Ahogamientos y asfixias	09 Efectos del ruido, la vibración y la presión	10 Efectos de las temperaturas extremas	11 Trauma psíquico, choque traumático	12 Lesiones múltiples	13 Infartos, derrames cerebrales, etc	99 Otras lesiones
0 Sin especificar	28	14	1	0	4	0	1	0	0	0	0	0	1	0	1	6
1 Cabeza	704	2	580	10	23	0	30	27	0	0	7	4	5	3	2	11
2 Cuello, incluida la columna y las vértebras cervicales	419	1	116	0	242	0	45	2	1	0	1	0	1	5	0	5
3 Espalda, incluida la columna y las vértebras dorsolumbares	2.144	17	648	17	1.137	0	226	0	0	0	14	0	2	8	0	75

Parte del cuerpo	Total	00 Desconocida o sin especificar	01 Heridas y lesiones superficiales	02 Fracturas de huesos	03 Dislocaciones, esquinces y torceduras	04 Amputaciones traumáticas	05 Comociones y lesiones internas	06 Quemaduras, escaldaduras y congelación	07 Envenenamientos e infecciones	08 Ahogamientos y asfixias	09 Efectos del ruido, la vibración y la presión	10 Efectos de las temperaturas extremas	11 Trauma psíquico, choque traumático	12 Lesiones múltiples	13 Infartos, derrames cerebrales, etc.	99 Otras lesiones
4 Tronco y órganos	349	6	126	34	92	0	50	4	1	0	2	0	1	4	21	8
5 Extremidades superiores	4.019	19	1.921	398	1.308	28	183	67	7	1	15	0	3	20	0	49
6 Extremidades inferiores	3.333	17	901	266	1.899	0	168	20	4	0	9	0	1	7	0	41
7 Todo el cuerpo o múltiples partes	353	0	127	6	62	0	17	15	1	1	0	1	3	106	4	10
9 Otras partes del cuerpo	69	0	41	2	3	0	1	2	1	0	0	0	2	2	1	14
TOTAL	11.418	76	4.461	733	4.770	28	721	137	15	2	48	5	19	155	29	219

Accidentes con baja en jornada de trabajo según parte del cuerpo y forma/contacto

Parte de cuerpo	Total	0 Ninguna información	1 Contacto con sustancias peligrosas	2 Ahogamiento, quedar sepultado	3 Aplastamiento con un objeto inmovil	4 Choque o golpe con objeto en movimiento	5 Contacto con "agente material" cortante	6 Quedar atrapado, ser aplastado, sufrir una amputación	7 Sobreefuerzo psíquico, trauma psíquico	8 Mordeduras, patadas, picaduras, etc.	9 Infartos, derrames cerebrales y otras patologías no traumáticas
0 Sin especificar	1	1	1	0	12	5	0	0	7	1	1
1 Cabeza	704	5	151	19	126	263	96	2	25	14	3
2 Cuello, incluida la columna y las vértebras cervicales	419	1	13	0	40	178	2	2	175	7	1
3 Espalda, incluida la columna y las vértebras dorsolumbares	2.144	4	30	1	253	114	6	2	1722	7	5
4 Tronco y órganos	349	0	13	0	121	74	13	1	104	3	20
5 Extremidades superiores	4.019	12	155	5	840	586	866	283	1224	43	5
6 Extremidades inferiores	3.333	14	93	3	1486	537	118	68	975	30	9
7 Todo el cuerpo o múltiples partes	353	0	25	1	144	130	3	4	20	22	4
9 Otras partes del cuerpo	69	2	17	0	15	12	3	2	15	2	1
TOTAL	11.418	39	498	29	3.037	1.899	1.107	364	4.267	129	49

ACCIDENTES CON BAJA IN ITINERE

Accidentes con baja "IN ITINERE" 2012

	Total nº	Leve	Grave	Mortal
Accidentes con baja in itinere	1.708	1.695	12	1

Accidentes "in itinere" por grado de lesión y sexo

Sexo	Total nº	Total %	Leve	Grave	Mortal
Hombre	811	47,48	801	9	1
Mujer	897	52,52	894	3	0
TOTALES	1.708	100,00	1.695	12	1

Accidentes "in itinere" por grado de lesión y edad

Grupo edad	Total nº	Total %	Leve	Grave	Mortal
Menos de 20 años	23	1,35	22	1	0
Entre 20 y 24 años	141	8,26	141	0	0
Entre 25 y 29 años	268	15,69	266	2	0
Entre 30 y 34 años	308	18,03	307	1	0
Entre 35 y 39 años	273	15,98	273	0	0
Entre 40 y 44 años	209	12,24	207	2	0
Entre 45 y 49 años	194	11,36	193	1	0
Entre 50 y 54 años	138	8,08	133	4	1
Entre 55 y 59 años	109	6,38	108	1	0
Entre 60 y 64 años	43	2,52	43	0	0
65 o más años	2	0,12	2	0	0
TOTALES	1.708	100,00	1.695	12	1

Accidentes "in itinere" según baja según grado de lesión y nacionalidad

		Total nº	Total %	Leve	Grave	Mortal
ESPAÑOLES		1431	83,78	1423	7	1
EXTRANJEROS	África	99	5,80	97	2	0
	América Central	4	0,23	4	0	0
	América del Sur	144	8,43	141	3	0
	Asia	3	0,18	3	0	0
	Resto de Europa	23	1,35	23	0	0
	Unión Europea	3	0,18	3	0	0
TOTAL EXTRANJEROS		276	16,16	271	5	0
	No consta	1	0,06	3	0	0
	TOTAL	1.708	100,00	1.697	12	1

Accidentes "in itínere" con baja según grado de lesión y país de origen del trabajador

Cód. País	Total nº	Leve	Grave	Mortal
012 Argelia	1	1	0	0
032 Argentina	2	2	0	0
068 Bolivia	15	14	1	0
076 Brasil	2	2	0	0
100 Bulgaria	3	3	0	0
112 Bielorrusia	1	1	0	0
152 Chile	1	1	0	0
170 Colombia	14	14	0	0
192 Cuba	2	2	0	0
214 República Dominicana	1	1	0	0
218 Ecuador	104	102	2	0
226 Guinea Ecuatorial	1	1	0	0
270 Gambia	1	1	0	0
288 Ghana	1	1	0	0
324 Guinea	1	1	0	0
384 Costa de Marfil	1	0	1	0
466 Mali	1	1	0	0
504 Marruecos	92	91	1	0
524 Nepal	2	2	0	0
558 Nicaragua	1	1	0	0
586 Pakistán	1	1	0	0
600 Paraguay	3	3	0	0
604 Perú	1	1	0	0
620 Portugal	2	2	0	0
642 Rumanía	10	10	0	0
643 Rusia	2	2	0	0
724 España	1.431	1.423	7	1
804 Ucrania	7	7	0	0
826 Reino Unido	1	1	0	0
858 Uruguay	1	1	0	0
862 Venezuela	1	1	0	0
No consta	1	1	0	0
TOTAL	1.708	1.695	12	1

Accidentes "in itínere" con baja según grado de lesión y municipio

*Cód. Municipio	Total nº	Leve	Grave	Mortal
30001 Abanilla	2	2	0	0
30002 Abarán	20	20	0	0
30003 Águilas	33	33	0	0
30005 Alcantarilla	33	33	0	0
30006 Aledo	1	1	0	0
30007 Alguazas	6	4	2	0
30008 Alhama de Murcia	31	31	0	0
30009 Archena	6	6	0	0

*Cód. Municipio	Total nº	Leve	Grave	Mortal
30010 Beniel	16	16	0	0
30011 Blanca	15	15	0	0
30012 Bullas	14	14	0	0
30013 Calasparra	7	6	1	0
30014 Campos del Río	1	1	0	0
30015 Caravaca de la Cruz	10	10	0	0
30016 Cartagena	217	215	2	0
30017 Cehegín	5	5	0	0
30018 Ceutí	5	5	0	0
30019 Cieza	28	28	0	0
30020 Fortuna	6	6	0	0
30021 Fuente Álamo de Murcia	16	16	0	0
30022 Jumilla	4	4	0	0
30023 Librilla	2	2	0	0
30024 Lorca	79	78	1	0
30025 Lorquí	15	15	0	0
30026 Mazarrón	14	14	0	0
30027 Molina de Segura	62	62	0	0
30028 Moratalla	2	2	0	0
30029 Mula	1	1	0	0
30030 Murcia	765	758	6	1
30032 Pliego	1	1	0	0
30033 Puerto Lumbreras	12	12	0	0
30035 San Javier	28	28	0	0
30036 San Pedro del Pinatar	23	23	0	0
30037 Torre-Pacheco	92	92	0	0
30038 Torres de Cotillas (Las)	31	31	0	0
30039 Totana	19	19	0	0
30041 Unión (La)	3	3	0	0
30043 Yecla	25	25	0	0
30901 Santomera	13	13	0	0
30902 Alcázares (Los)	10	10	0	0
Otros municipios	35	35	0	0
TOTAL	1.708	1.695	12	1

* Corresponde al municipio donde está radicada la empresa

Accidentes "in itinere" por grado de lesión y mes

Mes	Total nº	Total %	Leve	Grave	Mortal
Enero	169	9,89	168	0	1
Febrero	131	7,67	130	1	0
Marzo	144	8,43	142	2	0
Abril	116	6,79	114	2	0
Mayo	174	10,19	173	1	0
Junio	187	10,95	186	1	0
Julio	140	8,20	139	1	0
Agosto	124	7,26	124	0	0
Septiembre	132	7,73	131	1	0
Octubre	133	7,79	133	0	0
Noviembre	157	9,19	155	2	0
Diciembre	101	5,91	100	1	0
TOTAL	1.708	100,00	1.695	12	1

Accidentes “in itinere” por grado de lesión y día de la semana

Día	Total nº	Total %	Leve	Grave	Mortal
Lunes	337	19,73	336	1	0
Martes	299	17,51	298	1	0
Miércoles	326	19,09	324	2	0
Jueves	282	16,51	279	2	1
Viernes	295	17,27	291	4	0
Sábado	125	7,32	124	1	0
Domingo	44	2,58	43	1	0
TOTAL	1.708	100,00	1.695	12	1

Accidentes “in itinere” por grado de lesión y hora del día

Hora día	Total nº	Total %	Leve	Grave	Mortal
1	65	3,81	65	0	0
2	8	0,47	8	0	0
3	1	0,06	1	0	0
4	6	0,35	6	0	0
5	16	0,94	16	0	0
6	65	3,81	64	1	0
7	167	9,78	163	3	1
8	237	13,88	236	1	0
9	130	7,61	130	0	0
10	34	1,99	34	0	0
11	20	1,17	20	0	0
12	25	1,46	25	0	0
13	103	6,03	103	0	0
14	196	11,48	195	1	0
15	195	11,42	194	1	0
16	86	5,04	85	1	0
17	56	3,28	56	0	0
18	61	3,57	61	0	0
19	81	4,74	78	3	0
20	61	3,57	61	0	0
21	36	2,11	36	0	0
22	27	1,58	27	0	0
23	21	1,23	21	0	0
24	11	0,64	10	1	0
TOTAL	1.708	100,00	1.695	12	1

Accidentes “in itinere” por grado de lesión y forma / contacto

Forma/contacto	Total nº	Total %	Leve	Grave	Mortal
0 Ninguna información	4	0,23	4	0	0
1 Contacto con sustancias peligrosas	10	0,59	10	0	0
3 Aplastamiento con un objeto inmovil	337	19,73	337	0	0
4 Choque o golpe con objeto en movimiento	1.254	73,42	1.242	11	1

Forma/contacto	Total nº	Total %	Leve	Grave	Mortal
5 Contacto con "agente material "cortante	8	0,47	8	0	0
6 Quedar atrapado, ser aplastado, sufrir una amputación	12	0,70	11	1	0
7 Sobreesfuerzo psíquico, trauma psíquico	76	4,45	76	0	0
8 Mordeduras, patadas, picaduras, etc.	5	0,29	5	0	0
9 Infartos, derrames cerebrales y otros	2	0,12	2	0	0
TOTAL	1.708	100,00	1.695	12	1

Accidentes con baja "in itínere" según grado de lesión y desviación

Tipo de desviación	Total nº	Total %	Leve	Grave	Mortal
00 Ninguna información.	26	1,52	26	0	0
11 Problema eléctrico causado por fallo en la instalación - que da lugar a un contacto indirecto.	1	0,06	1	0	0
13 Explosión.	1	0,06	1	0	0
19 Otra Desviación conocida del grupo 10 pero no mencionada anteriormente.	8	0,47	8	0	0
21 En estado de sólido - desbordamiento, vuelco.	2	0,12	2	0	0
24 Pulverulento - emanación de humos, emisión de polvo, partículas.	1	0,06	1	0	0
29 Otra Desviación conocida del grupo 20 pero no mencionada anteriormente.	1	0,06	1	0	0
32 Rotura, estallido, en fragmentos (madera, cristal, metal, piedra, plástico, otros).	5	0,29	5	0	0
33 Resbalón, caída, derrumbamiento de Agente material - superior (que cae sobre la víctima).	5	0,29	5	0	0
34 Resbalón, caída, derrumbamiento de Agente material - inferior (que arrastra a la víctima).	7	0,41	7	0	0
35 Resbalón, caída, derrumbamiento de Agente material - al mismo nivel.	6	0,35	6	0	0
39 Otra Desviación conocida del grupo 30 pero no mencionada anteriormente.	5	0,29	5	0	0
41 Pérdida (total o parcial) de control - de máquina (incluido el arranque intempestivo), así como de la materia sobre la que se trabaje con la máquina.	5	0,29	5	0	0
42 Pérdida (total o parcial) de control - de medio de transporte - de equipo de carga (con motor o sin él).	1010	59,13	999	10	1
43 Pérdida (total o parcial) de control - de herramienta manual (con motor o sin él), así como de la materia sobre la que se trabaje con la herramienta.	21	1,23	21	0	0
44 Pérdida (total o parcial) de control - de objeto (transportado, desplazado, manipulado, etc.).	25	1,46	25	0	0
45 Pérdida (total o parcial) de control - de animal.	35	2,05	35	0	0
49 Otra Desviación conocida del grupo 40 pero no mencionada anteriormente.	12	0,70	12	0	0
51 Caída de una persona - desde una altura.	41	2,40	41	0	0
52 Resbalón o tropezón con caída - caída de una persona - al mismo nivel.	198	11,59	197	1	0
59 Otra Desviación conocida del grupo 50 pero no mencionada anteriormente.	3	0,18	3	0	0
61 Pisar un objeto cortante.	1	0,06	1	0	0
62 Arrodillarse, sentarse, apoyarse contra.	2	0,12	2	0	0
63 Quedar atrapado, ser arrastrado, por algún elemento o por el impulso de éste.	26	1,52	26	0	0
64 Movimientos no coordinados, gestos intempestivos, inoportunos.	112	6,56	112	0	0
69 Otra Desviación conocida del grupo 60 pero no mencionada anteriormente.	12	0,70	12	0	0
71 Levantar, transportar, levantarse.	2	0,12	2	0	0
72 Empujar, tirar de.	2	0,12	2	0	0

Tipo de desviación	Total nº	Total %	Leve	Grave	Mortal
73 Depositar, agacharse.	3	0,18	3	0	0
74 En torsión, en rotación, al girarse.	4	0,23	4	0	0
75 Caminar con dificultad, traspies, resbalón - sin caída.	42	2,46	42	0	0
79 Otra Desviación conocida del grupo 80 pero no mencionada anteriormente.	10	0,59	10	0	0
81 Sorpresa, miedo.	14	0,82	14	0	0
83 Violencia, agresión, amenaza - ejercida por personas ajenas a la empresa sobre las víctimas en el marco de sus funciones (atracos a banco, conductores autobús, etc.).	6	0,35	6	0	0
85 Presencia de la víctima o de una tercera persona que represente en sí misma un peligro para ella misma y, en su caso, para otros.	7	0,41	7	0	0
89 Otra Desviación conocida del grupo 80 pero no mencionada anteriormente.	5	0,29	5	0	0
99 Otra Desviación no codificada en esta clasificación.	42	2,46	41	1	0
TOTAL	1.708	100,00	1.695	12	1

Accidentes con baja "in itínere" según grado de lesión y agente material asociado a la desviación

Tipo de desviación	Total nº	Total %	Leve	Grave	Mortal
0001 Ningún agente material	47	2,75	46	1	0
0002 Ninguna información	4	0,23	4	0	0
0101 Elementos de edificios, de construcciones - puertas, paredes, tabiques, etc.y obstáculos por definición (ventanas, ventanales, etc.)	4	0,23	4	0	0
0102 Superficies o áreas de circulación al mismo nivel- suelos (interior o exterior, terrenos agrícolas, terrenos de deporte, suelos resbaladizos, suelos congestionados, tabla con clavos)	267	15,63	266	1	0
0103 Superficies o áreas de circulación a nivel - flotantes	1	0,06	1	0	0
0199 Otras construcciones y superficies al mismo nivel clasificadas en el grupo 01 pero no citadas anteriormente	1	0,06	1	0	0
0201 Partes de edificio fijas en altura (tejados, terrazas, aberturas, escaleras, rampas)	31	1,81	31	0	0
0202 Construcciones, superficies fijas en altura (comprende las pasarelas, escalas fijas, castilletes)	3	0,18	3	0	0
0301 Excavaciones, zanjas, pozos, fosas, escarpaduras, zanjas de garajes	1	0,06	1	0	0
0302 Subterráneos, galerías	2	0,12	2	0	0
0403 Canales de desagüe, drenajes	1	0,06	1	0	0
0599 Otros dispositivos de transmisión y de almacenamiento de energía clasificados en el grupo 05 pero no citados anteriormente	1	0,06	1	0	0
0902 Máquinas portátiles o móviles para trabajo del suelo - agricultura	1	0,06	1	0	0
1104 Dispositivos móviles de transporte, carros de transporte (carros motorizados o no) - carretillas, estibadores para placas estibadoras, etc.	2	0,12	2	0	0
1108 Accesorios de almacenamiento, estanterías, estanterías especiales para almacenar cargas en palets, palets	1	0,06	1	0	0
1108 Accesorios de almacenamiento, estanterías, estanterías especiales para almacenar cargas en palets, palets	1	0,06	1	0	0

Tipo de desviación	Total nº	Total %	Leve	Grave	Mortal
1109 Embalajes diversos, pequeños y medianos, móviles (cestos, recipientes diversos, botellas, cajones, extintores...)	2	0,12	2	0	0
1199 Otros dispositivos de traslado, transporte y almacenamiento clasificados en el grupo 11 pero no citados anteriormente	44	2,58	43	0	1
1201 Vehículos pesados: camiones (transporte de carga), autobuses y autocares (transporte de pasajeros)	1038	60,77	1031	7	0
1203 Vehículos - dos, tres ruedas, motorizados o no	163	9,54	161	2	0
1024 Otros tipos de desplazamientos terrestres	2	0,12	2	0	0
1299 Otros vehículos terrestres clasificados en el grupo 12 pero no citados anteriormente	9	0,53	9	0	0
1302 Vehículos sobre raíles, incluso monorraíles suspendidos: de pasajeros	1	0,06	1	0	0
1399 Otros vehículos de transporte clasificados en el grupo 13 pero no citados anteriormente	6	0,35	6	0	0
1401 Materiales de construcción - grandes y pequeños: agente prefabricado, encofrado, viguetas, ladrillos, tejas...	2	0,12	2	0	0
1402 Elementos constitutivos de máquina, de vehículo: chasis, cárter, manivela, rueda, etc.	11	0,64	11	0	0
1404 Elementos de ensamblaje, tornillos, clavos, bulones	1	0,06	1	0	0
1405 Partículas, polvos, fragmentos, trozos, proyecciones, astillas y otros elementos resultantes de rotura	2	0,12	2	0	0
1408 Productos almacenados (comprende los objetos y embalajes dispuestos en un almacenamiento)	1	0,06	1	0	0
1499 Otros materiales, objetos, productos, elementos de máquinas clasificados en el grupo 14 pero no citados anteriormente	3	0,18	3	0	0
1508 Sustancias, materias - sin peligro específico (agua, materias inertes...)	1	0,06	1	0	0
1699 Otros dispositivos y equipos de protección clasificados en el grupo 16 pero no citados anteriormente	4	0,23	4	0	0
1701 Mobiliario	2	0,12	2	0	0
1706 Objetos personales, prendas de vestir	2	0,12	2	0	0
1801 Árboles, plantas, cultivos	5	0,29	5	0	0
1802 Animales - domésticos y de cría	3	0,18	2	1	0
1803 Animales salvajes, insectos, serpientes	2	0,12	2	0	0
1806 Humanos	12	0,70	12	0	0
1903 Residuos en grandes cantidades de sustancias biológicas, vegetales, animales	1	0,06	1	0	0
2001 Fenómenos físicos, ruido, radiación natural (luz, arco luminoso, presurización, despresurización, presión...)	1	0,06	1	0	0
2002 Elementos naturales y atmosféricos (comprende superficies de agua, barro, lluvia, granizo, nieve, hielo, ráfaga de viento...)	5	0,29	5	0	0
2099 Otros fenómenos físicos y elementos naturales clasificados en el grupo 20 pero no citados anteriormente	2	0,12	2	0	0
9900 Otros agentes materiales no citados en esta clasificación	15	0,88	15	0	0
TOTAL	1.708	100,00	1.695	12	1

Accidentes con baja "in itínere" según grado y tipo de lesión

Tipo lesión	Total nº	Total %	Leve	Grave	Mortal
00 Desconocida o sin especificar	11	0,64	11	0	0
01 Heridas y lesiones superficiales	501	29,33	500	1	0
02 Fracturas de huesos	134	7,85	130	4	0
03 Dislocaciones, esquinces y torceduras	763	44,67	762	1	0
05 Commociones y lesiones internas	129	7,55	128	1	0
06 Quemaduras, escaldaduras y congelación	1	0,06	1	0	0
07 Envenenamientos e infecciones	2	0,12	2	0	0
09 Infartos, derrames cerebrales y otros	6	0,35	6	0	0
11 Trauma psíquico, choque traumático	6	0,35	6	0	0
12 Lesiones múltiples	126	7,38	120	5	1
99 Otras lesiones	29	1,70	29	0	0
TOTAL	1.708	100,00	1.695	12	1

Accidentes con baja "in itínere" según grado de lesión y parte del cuerpo

Parte del cuerpo	Total nº	Total %	Leve	Grave	Mortal
0 Sin especificar	13	0,76	13	0	0
1 Cabeza	24	1,41	23	1	0
2 Cuello, incluida la columna y las vértebras cervicales	596	34,89	595	1	0
3 Espalda, incluida la columna y las vértebras dorsolumbares	182	10,66	181	1	0
4 Tronco y órganos	32	1,87	32	0	0
5 Extremidades superiores	207	12,12	207	0	0
6 Extremidades inferiores	317	18,56	315	2	0
7 Todo el cuerpo o múltiples partes	312	18,27	304	7	1
9 Otras partes del cuerpo	25	1,46	25	0	0
TOTAL	1.708	100,00	1.695	12	1

ACCIDENTES SIN BAJA

Total accidentes sin baja

Total..... 22.385

Accidentes sin baja según sexo

Sexo	Nº accidentes	%
Hombre	15.649	69,91
Mujer	6.736	30,09
TOTAL	22.385	100,00

Accidentes sin baja en jornada de trabajo según tamaño de la empresa

Tamaño plantilla	Nº accidentes	%
Menos de 6 trabajadores	3.330	14,88
Entre 6 y 25 trabajadores	5.275	23,56
Entre 26 y 50 trabajadores	2.717	12,14
Entre 51 y 100 trabajadores	2.443	10,91
Entre 101 y 250 trabajadores	2.881	12,87
Entre 251 y 500 trabajadores	1.655	7,39
Entre 501 y 1.000 trabajadores	1.378	6,16
Más de 1.000 trabajadores	2.706	12,09
TOTAL	22.385	100,00

Accidentes sin baja según tipo de contrato

Tipo de contrato	Nº accidentes	%
Indefinido	15.703	70,15
Temporal	6.682	29,85
TOTAL	22.385	100,00

Accidentes sin baja según sector de actividad

Códigos CNAE 2009 Sector	Nº accidentes	%
011-032 Agricultura	3.110	13,89
050-390 Industria	5.649	25,24
410-439 Construcción	2.066	9,23
450-990 Servicios	11.560	51,64
TOTAL	22.385	100,00

Accidentes sin baja según actividad económica

*Cód. CNAE 2009 Actividad económica	Nº accidentes	%
011 Cultivos no perennes	1.807	8,07
012 Cultivos perennes	595	2,66
013 Propagación de plantas	68	0,30
014 Producción ganadera	286	1,28
015 Producción agrícola combinada con la producción ganadera	66	0,29
016 Actividades de apoyo a la agricultura, a la ganadería y de preparación posterior a la cosecha	167	0,75
021 Silvicultura y otras actividades forestales	12	0,05
024 Servicios de apoyo a la silvicultura	44	0,20
031 Pesca	22	0,10
032 Acuicultura	43	0,19
081 Extracción de piedra, arena y arcilla	89	0,40
089 Industrias extractivas n.c.o.p.	20	0,09
091 Actividades de apoyo a la extracción de petróleo y gas natural	1	0,00
099 Actividades de apoyo a otras industrias extractivas	2	0,01
101 Procesado y conservación de carne y elaboración de productos cárnicos	396	1,77
102 Procesado y conservación de pescados, crustáceos y moluscos	53	0,24
103 Procesado y conservación de frutas y hortalizas	661	2,95
104 Fabricación de aceites y grasas vegetales y animales	10	0,04
105 Fabricación de productos lácteos	23	0,10
106 Fabricación de productos de molinería, almidones y productos amiláceos	16	0,07
107 Fabricación de productos de panadería y pastas alimenticias	82	0,37
108 Fabricación de otros productos alimenticios	228	1,02
109 Fabricación de productos para la alimentación animal	11	0,05
110 Fabricación de bebidas	98	0,44
131 Preparación e hilado de fibras textiles	5	0,02
133 Acabado de textiles	29	0,13
139 Fabricación de otros productos textiles	17	0,08
141 Confección de prendas de vestir, excepto de peletería	13	0,06
143 Confección de prendas de vestir de punto	2	0,01
151 Preparación, curtido y acabado del cuero; fabricación de artículos de marroquinería, viaje y de guarnicionería y talabartería; preparación y teñido de pieles	49	0,22
152 Fabricación de calzado	14	0,06
161 Aserrado y cepillado de la madera	24	0,11
162 Fabricación de productos de madera, corcho, cestería y espartería	99	0,44
171 Fabricación de pasta papelera, papel y cartón	1	0,00
172 Fabricación de artículos de papel y de cartón	53	0,24
181 Artes gráficas y servicios relacionadas con las mismas	79	0,35
182 Reproducción de soportes grabados	4	0,02
192 Refino de petróleo	20	0,09
201 Fabricación de productos químicos básicos, compuestos nitrogenados, fertilizantes, plásticos y caucho sintético en formas primarias	38	0,17
202 Fabricación de pesticidas y otros productos agroquímicos	8	0,04
203 Fabricación de pinturas, barnices y revestimientos similares; tintas de imprenta y masillas	18	0,08
204 Fabricación de jabones, detergentes y otros artículos de limpieza y abrillantamiento; fabricación de perfumes y cosméticos	106	0,47
205 Fabricación de otros productos químicos	62	0,28
206 Fabricación de fibras artificiales y sintéticas	12	0,05
211 Fabricación de productos farmacéuticos de base	9	0,04
212 Fabricación de especialidades farmacéuticas	13	0,06
221 Fabricación de productos de caucho	40	0,18
222 Fabricación de productos de plástico	220	0,98
231 Fabricación de vidrio y productos de vidrio	26	0,12
232 Fabricación de productos cerámicos refractarios	1	0,00
233 Fabricación de productos cerámicos para la construcción	3	0,01
234 Fabricación de otros productos cerámicos	6	0,03
235 Fabricación de cemento, cal y yeso	13	0,06

*Cód. CNAE 2009 Actividad económica	Nº accidentes	%
236 Fabricación de elementos de hormigón, cemento y yeso	70	0,31
237 Corte, tallado y acabado de la piedra	47	0,21
239 Fabricación de productos abrasivos y productos minerales no metálicos n.c.o.p.	8	0,04
241 Fabricación de productos básicos de hierro, acero y ferroaleaciones	100	0,45
242 Fabricación de tubos, tuberías, perfiles huecos y sus accesorios, de acero	33	0,15
243 Fabricación de otros productos de primera transformación del acero	28	0,13
244 Producción de metales preciosos y de otros metales no féreos	7	0,03
245 Fundición de metales	11	0,05
251 Fabricación de elementos metálicos para la construcción	188	0,84
252 Fabricación de cisternas, grandes depósitos y contenedores de metal	83	0,37
254 Fabricación de armas y municiones	8	0,04
255 Forja, estampación y embutición de metales; metalurgia de polvos	14	0,06
256 Tratamiento y revestimiento de metales; ingeniería mecánica por cuenta de terceros	101	0,45
257 Fabricación de artículos de cuchillería y cubertería, herramientas y ferretería	34	0,15
259 Fabricación de otros productos metálicos	357	1,59
261 Fabricación de componentes electrónicos y circuitos impresos ensamblados	6	0,03
265 Fabricación de instrumentos y aparatos de medida, verificación y navegación; fabricación de relojes	1	0,00
271 Fabricación de motores, generadores y transformadores eléctricos, y de aparatos de distribución y control eléctrico	14	0,06
273 Fabricación de cables y dispositivos de cableado	1	0,00
274 Fabricación de lámparas y aparatos eléctricos de iluminación	48	0,21
275 Fabricación de aparatos domésticos	2	0,01
279 Fabricación de otro material y equipo eléctrico	25	0,11
281 Fabricación de maquinaria de uso general	43	0,19
282 Fabricación de otra maquinaria de uso general	67	0,30
283 Fabricación de maquinaria agraria y forestal	31	0,14
284 Fabricación de maquinas herramienta para trabajar el metal y otras máquinas herramienta	13	0,06
289 Fabricación de otra maquinaria para usos específicos	171	0,76
291 Fabricación de vehículos de motor	3	0,01
292 Fabricación de carrocerías para vehículos de motor; fabricación de remolques y semirremolques	31	0,14
293 Fabricación de componentes, piezas y accesorios para vehículos de motor	9	0,04
301 Construcción naval	118	0,53
309 Fabricación de material de transporte n.c.o.p.	6	0,03
310 Fabricación de muebles	656	2,93
323 Fabricación de artículos de deporte	5	0,02
324 Fabricación de juegos y juguetes	2	0,01
325 Fabricación de instrumentos y suministros médicos y odontológicos	5	0,02
329 Industrias manufactureras n.c.o.p.	65	0,29
331 Reparación de productos metálicos, maquinaria y equipo	163	0,73
332 Instalación de máquinas y equipos industriales	31	0,14
351 Producción, transporte y distribución de energía eléctrica	25	0,11
352 Producción de gas; distribución por tubería de combustibles gaseosos	11	0,05
353 Suministro de vapor y aire acondicionado	16	0,07
360 Captación, depuración y distribución de agua	106	0,47
370 Recogida y tratamiento de aguas residuales	23	0,10
381 Recogida de residuos	168	0,75
382 Tratamiento y eliminación de residuos	15	0,07
390 Actividades de descontaminación y otros servicios de gestión de residuos	6	0,03
411 Promoción inmobiliaria	23	0,10
412 Construcción de edificios	708	3,16
421 Construcción de carreteras y vías férreas, puentes y túneles	61	0,27
422 Construcción de redes	40	0,18
429 Construcción de otros proyectos de ingeniería civil	92	0,41
431 Demolición y preparación de terrenos	117	0,52
432 Instalaciones eléctricas, de fontanería y otras instalaciones en obras de construcción	513	2,29
433 Revocamiento	154	0,69
439 Construcción de cubiertas	358	1,60
451 Venta de vehículos de motor	107	0,48

*Cód. CNAE 2009 Actividad económica	Nº accidentes	%
452 Mantenimiento y reparación de vehículos de motor	436	1,95
453 Comercio de repuestos y accesorios de vehículos de motor	58	0,26
454 Venta, mantenimiento y reparación de motocicletas y de sus repuestos y accesorios	7	0,03
461 Intermediarios del comercio	23	0,10
462 Comercio al por mayor de materias primas agrarias y de animales vivos	57	0,25
463 Comercio al por mayor de productos alimenticios, bebidas y tabaco	668	2,98
464 Comercio al por mayor de artículos de uso doméstico	130	0,58
465 Comercio al por mayor de equipos para las tecnologías de la información y las comunicaciones	10	0,04
466 Comercio al por mayor de otra maquinaria, equipos y suministros	131	0,59
467 Otro comercio al por mayor especializado	344	1,54
469 Comercio al por mayor no especializado	102	0,46
471 Comercio al por menor en establecimientos no especializados	1.432	6,40
472 Comercio al por menor de productos alimenticios, bebidas y tabaco en establecimientos especializados	146	0,65
473 Comercio al por menor de combustible para la automoción en establecimientos especializados	38	0,17
474 Comercio al por menor de equipos para las tecnologías de la información y las comunicaciones en establecimientos especializados	42	0,19
475 Comercio al por menor de otros artículos de uso doméstico en establecimientos especializados	187	0,84
476 Comercio al por menor de artículos culturales y recreativos en establecimientos especializados	29	0,13
477 Comercio al por menor de otros artículos en establecimientos especializados	235	1,05
478 Comercio al por menor en puestos de venta y mercadillos	16	0,07
479 Comercio al por menor no realizado ni en establecimientos, ni en puestos de venta ni en mercadillos	15	0,07
491 Transporte interurbano de pasajeros por ferrocarril	9	0,04
493 Otro transporte terrestre de pasajeros	32	0,14
494 Transporte de mercancías por carretera y servicios de mudanza	509	2,27
495 Transporte por tubería	3	0,01
501 Transporte marítimo de pasajeros	1	0,00
502 Transporte marítimo de mercancías	1	0,00
504 Transporte de mercancías por vías navegables interiores	1	0,00
511 Transporte aéreo de pasajeros	2	0,01
512 Transporte aéreo de mercancías y transporte espacial	3	0,01
521 Depósito y almacenamiento	11	0,05
522 Actividades anexas al transporte	81	0,36
531 Actividades postales sometidas a la obligación del servicio universal	56	0,25
532 Otras actividades postales y de correos	12	0,05
551 Hoteles y alojamientos similares	103	0,46
552 Alojamientos turísticos y otros alojamientos de corta estancia	9	0,04
553 Campings	4	0,02
559 Otros alojamientos	1	0,00
561 Restaurantes y puestos de comidas	456	2,04
562 Provisión de comidas preparadas para eventos y otros servicios de comidas	124	0,55
563 Establecimientos de bebidas	351	1,57
581 Edición de libros, periódicos y otras actividades editoriales	7	0,03
582 Edición de programas informáticos	4	0,02
591 Actividades cinematográficas, de vídeo y de programas de televisión	6	0,03
592 Actividades de grabación de sonido y edición musical	2	0,01
601 Actividades de radiodifusión	5	0,02
602 Actividades de programación y emisión de televisión	6	0,03
611 Telecomunicaciones por cable	11	0,05
619 Otras actividades de telecomunicaciones	2	0,01
620 Programación, consultoría y otras actividades relacionadas con la informática	10	0,04
631 Proceso de datos, hosting y actividades relacionadas; portales web	2	0,01
639 Otros servicios de información	26	0,12
641 Intermediación monetaria	48	0,21
642 Actividades de las sociedades holding	2	0,01
651 Seguros	10	0,04

*Cód. CNAE 2009 Actividad económica	Nº accidentes	%
652 Reaseguros	1	0,00
661 Actividades auxiliares a los servicios financieros, excepto seguros y fondos de pensiones	1	0,00
662 Actividades auxiliares a seguros y fondos de pensiones	13	0,06
663 Actividades de gestión de fondos	1	0,00
681 Compraventa de bienes inmobiliarios por cuenta propia	5	0,02
682 Alquiler de bienes inmobiliarios por cuenta propia	7	0,03
683 Actividades inmobiliarias por cuenta de terceros	15	0,07
691 Actividades jurídicas	38	0,17
692 Actividades de contabilidad, teneduría de libros, auditoría y asesoría fiscal	63	0,28
702 Actividades de consultoría de gestión empresarial	23	0,10
711 Servicios técnicos de arquitectura e ingeniería y otras actividades relacionadas con el asesoramiento técnico	43	0,19
712 Investigación y desarrollo	19	0,08
721 Investigación y desarrollo experimental en ciencias naturales y técnicas	15	0,07
722 Investigación y desarrollo experimental en ciencias sociales y humanidades	1	0,00
731 Publicidad	23	0,10
732 Estudios de mercado y realización de encuestas de opinión pública	2	0,01
741 Actividades de diseño especializado	1	0,00
742 Actividades de fotografía	4	0,02
743 Actividades de traducción e interpretación	5	0,02
749 Otras actividades profesionales, científicas y técnicas n.c.o.p.	31	0,14
750 Actividades veterinarias	7	0,03
771 Alquiler de vehículos de motor	3	0,01
772 Alquiler de efectos personales y artículos de uso doméstico	1	0,00
773 Alquiler de otra maquinaria, equipos y bienes tangibles	45	0,20
774 Arrendamiento de la propiedad intelectual y productos similares, excepto trabajos protegidos por los derechos de autor	26	0,12
781 Actividades de las agencias de colocación	3	0,01
782 Actividades de las empresas de trabajo temporal	568	2,54
783 Otra provisión de recursos humanos	19	0,08
791 Actividades de agencias de viajes y operadores turísticos	6	0,03
799 Otros servicios de reservas y actividades relacionadas con los mismos	2	0,01
801 Actividades de seguridad privada	128	0,57
802 Servicios de sistemas de seguridad	2	0,01
811 Servicios integrales a edificios e instalaciones	5	0,02
812 Actividades de limpieza	445	1,99
813 Actividades de jardinería	59	0,26
821 Actividades administrativas y auxiliares de oficina	27	0,12
822 Actividades de los centros de llamadas	2	0,01
823 Organización de convenciones y ferias de muestras	1	0,00
829 Actividades de apoyo a las empresas n.c.o.p.	49	0,22
841 Administración Pública y de la política económica y social	1015	4,53
842 Prestación de servicios a la comunidad en general	104	0,46
843 Seguridad Social obligatoria	39	0,17
851 Educación preprimaria	20	0,09
852 Educación primaria	54	0,24
853 Educación secundaria	46	0,21
854 Educación postsecundaria	23	0,10
855 Otra educación	50	0,22
856 Actividades auxiliares a la educación	5	0,02
861 Actividades hospitalarias	1.006	4,49
862 Actividades médicas y odontológicas	69	0,31
869 Otras actividades sanitarias	365	1,63
871 Asistencia en establecimientos residenciales con cuidados sanitarios	54	0,24
872 Asistencia en establecimientos residenciales para personas con discapacidad intelectual, enfermedad mental y drogodependencia	32	0,14
873 Asistencia en establecimientos residenciales para personas mayores y con discapacidad física	52	0,23
879 Otras actividades de asistencia en establecimientos residenciales	13	0,06
881 Actividades de servicios sociales sin alojamiento para personas mayores y con	76	0,34

*Cód. CNAE 2009 Actividad económica	Nº accidentes	%
discapacidad		
889 Otras actividades de servicios sociales sin alojamiento	123	0,55
900 Actividades de creación, artísticas y espectáculos	19	0,08
910 Actividades de bibliotecas, archivos, museos y otras actividades culturales	31	0,14
920 Actividades de juegos de azar y apuestas	28	0,13
931 Actividades deportivas	143	0,64
932 Actividades recreativas y de entretenimiento	30	0,13
941 Actividades de organizaciones empresariales, profesionales y patronales	36	0,16
942 Actividades sindicales	5	0,02
949 Otras actividades asociativas	28	0,13
951 Reparación de ordenadores y equipos de comunicación	19	0,08
952 Reparación de efectos personales y artículos de uso doméstico	32	0,14
960 Otros servicios personales	181	0,81
970 Actividades de los hogares como empleadores de personal doméstico	28	0,13
990 Actividades de organizaciones y organismos extraterritoriales	2	0,01
TOTAL	22.385	100,00

* El CNAE corresponde a la empresa en donde ocurrió el accidente

Accidentes sin baja según mes

Mes	Nº accidentes	%
Enero	1.966	8,78
Febrero	1.958	8,75
Marzo	2.032	9,08
Abril	1.786	7,98
Mayo	2.188	9,77
Junio	2.091	9,34
Julio	2.028	9,06
Agosto	1.525	6,81
Septiembre	1.725	7,71
Octubre	1.904	8,51
Noviembre	1.755	7,84
Diciembre	1.427	6,37
TOTAL	22.385	100,00

Accidentes sin baja según día de la semana

Día de la semana	Nº accidentes	%
Lunes	4771	21,31
Martes	4136	18,48
Miércoles	4108	18,35
Jueves	4011	17,92
Viernes	3770	16,84
Sábado	1120	5,00
Domingo	469	2,10
TOTAL	22.385	100,00

Accidentes sin baja según tipo de lesión

Tipo de lesión	Nº accidentes	%
00 Desconocida o sin especificar	603	2,69
01 Heridas y lesiones superficiales	14.665	65,51
02 Fracturas de huesos	90	0,40
03 Dislocaciones, esguinces y torceduras	4.205	18,78
04 Amputaciones traumáticas	4	0,02
05 Conmociones y lesiones internas	1.058	4,73
06 Quemaduras, escaldaduras y congelación	208	0,93
07 Envenenamientos e infecciones	78	0,35
08 Ahogamientos y asfixias	10	0,04
09 Efectos del ruido, la vibración y la presión	22	0,10
10 Efectos de las temperaturas extremas	12	0,05
11 Trauma psíquico, choque traumático	27	0,12
12 Lesiones múltiples	79	0,35
13 Infartos, derrames cerebrales, etc.	12	0,05
99 Otras lesiones	1.312	5,86
TOTAL	22.385	100,00

Accidentes sin baja según parte del cuerpo lesionada

Parte cuerpo	Nº accidentes	%
0 Sin especificar	187	0,84
1 Cabeza	3313	14,80
2 Cuello, incluida la columna y las vértebras cervicales	1197	5,35
3 Espalda, incluida la columna y las vértebras dorsolumbares	4650	20,77
4 Tronco y órganos	648	2,89
5 Extremidades superiores	7154	31,96
6 Extremidades inferiores	4262	19,04
7 Todo el cuerpo o múltiples partes	859	3,84
9 Otras partes del cuerpo	115	0,51
TOTAL	22.385	100,00

Accidentes sin baja según parte del cuerpo y tipo de lesión

Parte del cuerpo	TOTAL	00 Desconocida o sin especificar	01 Heridas y lesiones superficiales	02 Fracturas de huesos	03 Dislocaciones, esguinces y torceduras	04 Amputaciones traumáticas	05 Conmociones y lesiones internas	06 Quemaduras, escaldaduras y congelación	07 Envenenamientos e infecciones	08 Ahogamientos y asfixias	09 Efectos del ruido, la vibración y la presión	10 Efectos de las temperaturas extremas	11 Trauma psíquico, choque traumático	12 Lesiones múltiples	13 Infartos, derrames cerebrales, etc.	99 Otras lesiones

Parte del cuerpo	TOTAL	00 Desconocida o sin especificar	01 Heridas y lesiones superficiales	02 Fracturas de huesos	03 Dislocaciones, esguinces y torceduras	04 Amputaciones traumáticas	05 Conmociones y lesiones internas	06 Quemaduras, escaldaduras y congelación	07 Envenenamientos e infecciones	08 Ahogamientos y asfixias	09 Efectos del ruido, la vibración y la presión	10 Efectos de las temperaturas extremas	11 Trauma psíquico, choque traumático	12 Lesiones múltiples	13 Infartos, derrames cerebrales, etc.	99 Otras lesiones
0 Sin especificar	187	163	9		2		2					1				10
1 Cabeza	3.313	44	2.908	4	17		96	39	35	2	6	7	5	9	1	140
2 Cuello, incluida la columna y las vértebras cervicales	1.197	27	617		403		55	4	3		1		1	4		82
3 Espalda, incluida la columna y las vértebras dorsolumbares	4.650	78	2.763	5	1.110		294	4	3		4		3	2	1	383
4 Tronco y órganos	648	20	423	3	77	1	50	10	3	4	1		2	2	7	45
5 Extremidades superiores	7.154	154	4.911	44	1.185	2	316	116	27		6		8	27	1	357
6 Extremidades inferiores	4.262	86	2.305	32	1.365		212	28	3		1		5	8		217
7 Todo el cuerpo o múltiples partes	859	11	701	1	39	1	32	7	1	4	1	4	3	27	1	26
9 Otras partes del cuerpo	115	20	28	1	7		1		3		2				1	52
TOTAL	22.385	603	14.665	90	4.205	4	1.058	208	78	10	22	12	27	79	12	1312

Accidentes sin baja según forma / contacto

Forma/Contacto	Nº accidentes	%
0 Ninguna información	334	1,49
1 Contacto con sustancias peligrosas	1.357	6,06
2 Ahogamiento, quedar sepultado	54	0,24
3 Aplastamiento con un objeto inmóvil	3.483	15,56
4 Choque o golpe contra un objeto en movimiento	5.000	22,34
5 Contacto con "agente material" cortante	2.433	10,87
6 Quedar atrapado, ser aplastado, sufrir una amputación	296	1,32
7 Sobreesfuerzo físico, trauma psíquico	8.847	39,52
8 Mordeduras, patadas, picaduras, etc	346	1,55
9 Infartos, derrames cerebrales y otros	235	1,05
TOTAL	22.385	100,00

ACCIDENTES DE TRABAJO POR SECTORES DE ACTIVIDAD ECONÓMICA

SECTOR AGRICULTURA 2012

Accidentes de trabajo según grado de lesión

Lugar	Total nº	Total %	Leve	Grave	Mortal
Accidentes con baja en jornada de trabajo	2.372	41,16	2364	6	2
Accidentes con baja in itinere	281	4,88	276	5	0
TOTAL	2.653	46,04	2.640	11	2
Accidentes sin baja	3.110	53,96	-	-	-
TOTALES	5.763	100,00	2.640	11	2

Accidentes con baja en jornada de trabajo según grado de lesión y lugar del accidente

Lugar	Total nº	Total %	Leve	Grave	Mortal
En el centro de trabajo	2239	94,39	2231	6	2
En desplazamiento en jornada	25	1,05	25	0	0
En otro centro de trabajo	108	4,55	108	0	0
TOTAL	2.372	100,00	2364	6	2

Accidentes con baja en jornada de trabajo según grado de lesión y sexo

Sexo	Total nº	Total %	Leve	Leve %	Grave	Grave %	Mortal	Mortal %
Hombre	1.761	74,24	1.753	74,15	6	100,00	2	100,00
Mujer	611	25,76	611	25,85	0	0,00	0	0,00
TOTAL	2.372	100,00	2.364	100,00	6	100,00	2	100,00

Accidentes con baja en jornada de trabajo según grado de lesión y edad

Edad	Total nº	Total %	Leve	Grave	Mortal
Menos de 20 años	48	2,02	48	0	0
Entre 20 y 24 años	196	8,26	196	0	0
Entre 25 y 29 años	323	13,62	323	0	0
Entre 30 y 34 años	469	19,77	468	1	0
Entre 35 y 39 años	421	17,75	419	2	0
Entre 40 y 44 años	353	14,88	352	1	0
Entre 45 y 49 años	250	10,54	250	0	0
Entre 50 y 54 años	149	6,28	147	0	2
Entre 55 y 59 años	103	4,34	101	2	0
Entre 60 y 64 años	55	2,32	55	0	0
65 o más años	5	0,21	5	0	0
TOTAL	2.372	100,00	2.364	6	2

Accidentes con baja en jornada de trabajo según grado de lesión y ocupación del trabajador

Código CNO 2011	Total nº	Total %	Leve	Grave	Mortal
11 Miembros del poder ejecutivo y de los cuerpos legislativos; directivos de la Administración Pública y organizaciones de interés social; directores ejecutivos	1	0,04	1	0	0
13 Directores de producción y operaciones	1	0,04	1	0	0
15 Directores y gerentes de otras empresas de servicios no clasificados bajo otros epígrafes	5	0,21	5	0	0
24 Profesionales de la ciencias físicas, químicas, matemáticas y de las ingenierías	1	0,04	1	0	0
31 Técnicos de las ciencias y de las ingenierías	1	0,04	1	0	0
35 Representantes, agentes comerciales y afines	1	0,04	1	0	0
45 Empleados administrativos con tareas de atención al público no clasificados bajo otros epígrafes	1	0,04	1	0	0
51 Trabajadores asalariados de los servicios de restauración	1	0,04	1	0	0
52 Dependientes en tiendas y almacenes	2	0,08	2	0	0
58 Trabajadores de los servicios personales	1	0,04	1	0	0
59 Trabajadores de los servicios de protección y seguridad	12	0,51	12	0	0
61 Trabajadores cualificados en actividades agrícolas	213	8,98	211	1	1
62 Trabajadores cualificados en actividades ganaderas, (incluidas avícolas, apícolas y similares)	49	2,07	49	0	0
63 Trabajadores cualificados en actividades agropecuarias mixtas	5	0,21	5	0	0
64 Trabajadores cualificados en actividades forestales, pesqueras y cinegéticas	36	1,52	36	0	0
71 Trabajadores en obras estructurales de construcción y afines	2	0,08	2	0	0
73 Soldadores, chapistas, montadores de estructuras metálicas, herreros, elaboradores de herramientas y afines	1	0,04	1	0	0
74 Mecánicos y ajustadores de maquinaria	4	0,17	4	0	0
76 Mecánicos de precisión en metales, ceramistas, vidrieros, artesanos y trabajadores de artes gráficas	1	0,04	1	0	0
77 Trabajadores de la industria de la alimentación, bebidas y tabaco	3	0,13	3	0	0
81 Operadores de instalaciones y maquinaria fijas	3	0,13	3	0	0
82 Montadores y ensambladores en fábricas	1	0,04	1	0	0
83 Maquinistas de locomotoras, operadores de maquinaria agrícola y de equipos pesados móviles, y marineros	65	2,74	65	0	0
84 Conductores de vehículos para el transporte urbano o por carretera	18	0,76	18	0	0
92 Otro personal de limpieza	2	0,08	2	0	0
94 Recogedores de residuos urbanos, vendedores callejeros y otras ocupaciones elementales en servicios	58	2,45	58	0	0
95 Peones agrarios, forestales y de la pesca	1823	76,85	1817	5	1
96 Peones de la construcción y de la minería	1	0,04	1	0	0
97 Peones de las industrias manufactureras	55	2,32	55	0	0
98 Peones del transporte, descargadores y reponedores	5	0,21	5	0	0
TOTAL	2.372	100,00	2.364	6	2

Accidentes con baja en jornada de trabajo según grado de lesión y antigüedad en el puesto

Antigüedad	Total nº	Total %	Leve	Grave	Mortal
Menos de 3 meses	946	39,88	942	3	1
Entre 3 y 6 meses	375	15,81	374	1	0
Entre 7 y 12 meses	172	7,25	171	1	0

Antigüedad	Total nº	Total %	Leve	Grave	Mortal
Entre 13 y 24 meses	156	6,58	156	0	0
Entre 25 y 48 meses	238	10,03	238	0	0
Más de 48 meses	485	20,45	483	1	1
TOTAL	2.372	100,00	2.364	6	2

Accidentes con baja en jornada de trabajo según grado de lesión y nacionalidad del trabajador

		Total nº	Total %	Leve	Grave	Mortal
ESPAÑÓLES		1.132	47,72	1128	3	1
EXTRANJEROS	Unión Europea	16	0,67	16		
	Resto de Europa	70	2,95	70	0	0
	América	530	22,34	529	1	0
	África	616	25,97	613	2	1
	Asia	7	0,30	7	0	0
TOTAL EXTRANJEROS		1.239	52,23	1.235	3	1
No consta		1	0,04	1		
TOTALES		2.372	100,00	2.364	6	2

Accidentes con baja en jornada de trabajo según grado de lesión y país del trabajador

Cód. País	Total nº	Total %	Leve	Grave	Mortal
No consta	1	0,04	1	0	0
008 Albania	1	0,04	1	0	0
012 Argelia	5	0,21	5	0	0
032 Argentina	1	0,04	1	0	0
068 Bolivia	66	2,78	66	0	0
076 Brasil	2	0,08	2	0	0
100 Bulgaria	10	0,42	10	0	0
170 Colombia	8	0,34	8	0	0
188 Costa Rica	1	0,04	1	0	0
192 Cuba	1	0,04	1	0	0
214 República Dominicana	4	0,17	4	0	0
218 Ecuador	440	18,55	439	1	0
249 Francia	1	0,04	1	0	0
268 Georgia	1	0,04	1	0	0
288 Ghana	7	0,30	7	0	0
324 Guinea	2	0,08	2	0	0
348 Hungría	1	0,04	1	0	0
356 India	4	0,17	4	0	0
380 Italia	2	0,08	2	0	0
440 Lituania	4	0,17	4	0	0
466 Mali	7	0,30	7	0	0
478 Mauritania	2	0,08	2	0	0
504 Marruecos	583	24,58	581	1	1
524 Nepal	1	0,04	1	0	0
528 Países Bajos	1	0,04	1	0	0
558 Nicaragua	1	0,04	1	0	0
566 Nigeria	1	0,04	1	0	0
586 Pakistán	1	0,04	1	0	0

Cód. País	Total nº	Total %	Leve	Grave	Mortal
600 Paraguay	3	0,13	3	0	0
604 Perú	3	0,13	3	0	0
616 Polonia	5	0,21	5	0	0
620 Portugal	1	0,04	1	0	0
642 Rumanía	46	1,94	46	0	0
643 Rusia	2	0,08	2	0	0
686 Senegal	8	0,34	7	1	0
704 Vietnam	1	0,04	1	0	0
724 España	1.132	47,72	1128	3	1
732 Sahara Occidental	1	0,04	1	0	0
804 Ucrania	10	0,42	10	0	0
826 Reino Unido	1	0,04	1	0	0
TOTAL	2.372	100,00	2364	6	2

Accidentes con baja en jornada de trabajo según grado de lesión y tamaño de la empresa

Tamaño plantilla	Total nº	Total %	Leve	Grave	Mortal
Menos de 6 trabajadores	270	100,37	269	1	0
Entre 6 y 25 trabajadores	372	138,29	369	2	1
Entre 26 y 50 trabajadores	253	94,05	252	0	1
Entre 51 y 100 trabajadores	269	100,00	269	0	0
Entre 101 y 250 trabajadores	518	192,57	515	3	0
Entre 251 y 500 trabajadores	337	125,28	337	0	0
Entre 501 y 1.000 trabajadores	211	78,44	211	0	0
Más de 1.000 trabajadores	142	52,79	142	0	0
TOTALES	2.372	881,78	2.364	6	2

Accidentes con baja en jornada de trabajo según grado de lesión y municipio

Cód. Municipio*	Total nº	Total %	Leve	Grave	Mortal
30001 Abanilla	2	0,08	2	0	0
30002 Abarán	55	2,32	54	1	0
30003 Águilas	185	7,80	185	0	0
30006 Aledo	6	0,25	6	0	0
30007 Alguazas	3	0,13	3	0	0
30008 Alhama de Murcia	83	3,50	83	0	0
30009 Archena	34	1,43	34	0	0
30010 Beniel	34	1,43	34	0	0
30011 Blanca	24	1,01	24	0	0
30012 Bullas	12	0,51	12	0	0
30013 Calasparra	11	0,46	11	0	0
30015 Caravaca de la Cruz	14	0,59	14	0	0
30016 Cartagena	318	13,41	316	1	1
30017 Cehegín	7	0,30	7	0	0
30018 Ceutí	4	0,17	4	0	0
30019 Cieza	74	3,12	72	2	0
30020 Fortuna	18	0,76	18	0	0
30021 Fuente Álamo de Murcia	73	3,08	73	0	0

Cód. Municipio*	Total nº	Total %	Leve	Grave	Mortal
30022 Jumilla	49	2,07	49	0	0
30023 Librilla	9	0,38	9	0	0
30024 Lorca	226	9,53	226	0	0
30025 Lorquí	1	0,04	1	0	0
30026 Mazarrón	55	2,32	55	0	0
30027 Molina de Segura	14	0,59	14	0	0
30028 Moratalla	4	0,17	4	0	0
30029 Mula	20	0,84	20	0	0
30030 Murcia	308	12,98	306	1	1
30032 Pliego	4	0,17	4	0	0
30033 Puerto Lumbreras	50	2,11	50	0	0
30035 San Javier	66	2,78	66	0	0
30036 San Pedro del Pinatar	15	0,63	15	0	0
30037 Torre-Pacheco	378	15,94	378	0	0
30038 Torres de Cotillas (Las)	14	0,59	14	0	0
30039 Totana	120	5,06	119	1	0
30040 Ulea	11	0,46	11	0	0
30041 Unión (La)	1	0,04	1	0	0
30043 Yecla	6	0,25	6	0	0
30901 Santomera	32	1,35	32	0	0
30902 Alcázares (Los)	12	0,51	12	0	0
Otros municipios	20	0,84	20	0	0
TOTAL	2.372	100,00	2364	6	2

* Corresponde al municipio donde está radicada la empresa

Accidentes con baja en jornada de trabajo según grado de lesión y actividad económica

*CNAE 2009	Total nº	Total %	Leve	Grave	Mortal
011 Cultivos no perennes	1.377	58,05	1.375	1	1
012 Cultivos perennes	590	24,87	586	4	0
013 Propagación de plantas	32	1,35	32	0	0
014 Producción ganadera	92	3,88	92	0	0
015 Producción agrícola combinada con la producción ganadera	40	1,69	40	0	0
016 Actividades de apoyo a la agricultura, a la ganadería y de preparación posterior a la cosecha	158	6,66	157	0	1
017 Caza, captura de animales y servicios relacionados con las mismas	2	0,08	2	0	0
021 Silvicultura y otras actividades forestales	3	0,13	3	0	0
022 Explotación de la madera	1	0,04	1	0	0
024 Servicios de apoyo a la silvicultura	17	0,72	17	0	0
031 Pesca	31	1,31	30	1	0
032 Acuicultura	29	1,22	29	0	0
TOTAL	2.372	100,00	2.364	6	2

* El CNAE corresponde a la empresa en donde ocurrió el accidente

Accidentes con baja en jornada de trabajo según grado de lesión y mes

Mes	Total nº	Total %	Leve	Grave	Mortal
Enero	253	10,67	253	0	0
Febrero	228	9,61	228	0	0
Marzo	218	9,19	218	0	0
Abril	208	8,77	208	0	0
Mayo	220	9,27	217	2	1
Junio	204	8,60	204	0	0
Julio	175	7,38	175	0	0
Agosto	161	6,79	161	0	0
Septiembre	147	6,20	147	0	0
Octubre	169	7,12	168	1	0
Noviembre	207	8,73	206	1	0
Diciembre	182	7,67	179	2	1
TOTAL	2.372	100,00	2.364	6	2

Accidentes con baja en jornada de trabajo según grado de lesión y día de la semana

Día	Total nº	Total %	Leve	Grave	Mortal
Lunes	526	22,18	522	3	1
Martes	433	18,25	432	1	0
Miércoles	410	17,28	410	0	0
Jueves	393	16,57	393	0	0
Viernes	393	16,57	392	1	0
Sábado	180	7,59	178	1	1
Domingo	37	1,56	37	0	0
TOTAL	2.372	100,00	2.364	6	2

Accidentes con baja en jornada de trabajo según grado de lesión y hora del día

Hora día	Total nº	Total %	Leve	Grave	Mortal
1	35	1,48	35	0	0
2	16	0,67	16	0	0
3	11	0,46	11	0	0
4	8	0,34	8	0	0
5	12	0,51	12	0	0
6	16	0,67	15	1	0
7	24	1,01	24	0	0
8	123	5,19	122	1	0
9	239	10,08	239	0	0
10	333	14,04	332	1	0
11	302	12,73	301	1	0
12	422	17,79	422	0	0

Hora día	Total nº	Total %	Leve	Grave	Mortal
13	167	7,04	167	0	0
14	59	2,49	58	1	0
15	87	3,67	86	1	0
16	180	7,59	180	0	0
17	151	6,37	151	0	0
18	88	3,71	87	0	1
19	51	2,15	51	0	0
20	27	1,14	26	0	1
21	12	0,51	12	0	0
22	3	0,13	3	0	0
23	4	0,17	4	0	0
24	2	0,08	2	0	0
TOTAL	2.372	100,00	2.364	6	2

Accidentes con baja en jornada de trabajo según grado de lesión y hora de trabajo

Hora día	Total nº	Total %	Leve	Grave	Mortal
1	299	12,61	297	1	1
2	465	19,60	464	1	0
3	379	15,98	379	0	0
4	391	16,48	391	0	0
5	229	9,65	228	1	0
6	241	10,16	239	1	1
7	195	8,22	195	0	0
8	108	4,55	108	0	0
9	17	0,72	17	0	0
10	14	0,59	13	1	0
11	11	0,46	10	1	0
12	13	0,55	13	0	0
13	2	0,08	2	0	0
15	2	0,08	2	0	0
16	2	0,08	2	0	0
17	2	0,08	2	0	0
19	1	0,04	1	0	0
21	1	0,04	1	0	0
TOTAL	2.372	100,00	2.364	6	2

Accidentes con baja en jornada de trabajo según grado, lesión y forma contacto

Forma contacto	Total nº	Total %	Leve	Grave	Mortal
00 Ninguna información	13	0,55	13	0	0
12 Contacto directo con la electricidad, recibir una descarga eléctrica en el cuerpo	1	0,04	1	0	0
13 Contacto con llamas directas u objetos o entornos - con elevada temperatura o en llamas	5	0,21	5	0	0
14 Contacto con objeto o entorno - frío o helado	2	0,08	2	0	0

Forma contacto	Total nº	Total %	Leve	Grave	Mortal
15 Contacto con sustancias peligrosas - a través de la nariz, la boca, por inhalación	1	0,04	1	0	0
16 Contacto con sustancias peligrosas - sobre o a través de la piel y de los ojos	16	0,67	16	0	0
19 Otro contacto - Tipo de lesión conocido del grupo 10 pero no mencionado	43	1,81	43	0	0
21 Ahogamiento en un líquido	1	0,04	1	0	0
31 Aplastamiento sobre o contra, resultado de una caída	418	17,62	416	2	0
32 Aplastamiento sobre o contra, resultado de un tropiezo o choque contra un objeto inmóvil	216	9,11	216	0	0
39 Otro contacto - Tipo de lesión conocido del grupo 30 pero no mencionado anteriormente	57	2,40	57	0	0
41 Choque o golpe contra un objeto - proyectado	35	1,48	35	0	0
42 Choque o golpe contra un objeto - que cae	134	5,65	134	0	0
43 Choque o golpe contra un objeto - en balanceo	41	1,73	41	0	0
44 Choque o golpe contra un objeto (incluidos los vehículos) - en movimiento	44	1,85	44	0	0
45 Colisión con un objeto (incluidos los vehículos) - colisión con una persona (la víctima está en movimiento)	53	2,23	53	0	0
49 Otro contacto - Tipo de lesión conocido del grupo 40 pero no mencionado anteriormente	20	0,84	20	0	0
51 Contacto con un "agente material" cortante (cuchillo u hoja)	136	5,73	135	1	0
52 Contacto con un "agente material" punzante (clavo o herramienta afilada)	33	1,39	33	0	0
53 Contacto con un "agente material" que arañe (rallador, lija, tabla no cepillada, etc.)	10	0,42	10	0	0
59 Otro contacto - Tipo de lesión conocido del grupo 50 pero no mencionado anteriormente	34	1,43	34	0	0
61 Quedar atrapado, ser aplastado - en	16	0,67	15	1	0
62 Quedar atrapado, ser aplastado - bajo	13	0,55	13	0	0
63 Quedar atrapado, ser aplastado - entre	39	1,64	39	0	0
69 Otro contacto - Tipo de lesión conocido del grupo 60 pero no mencionado anteriormente	6	0,25	6	0	0
71 Sobreesfuerzo físico - sobre el sistema musculoesquelético	923	38,91	923	0	0
72 Exposición a radiaciones, ruido, luz o presión	6	0,25	6	0	0
79 Otro contacto - Tipo de lesión conocido del grupo 70 pero no mencionado antes	21	0,89	21	0	0
81 Mordedura	1	0,04	1	0	0
82 Picadura de un insecto, un pez	3	0,13	3	0	0
83 Golpes, patadas, cabezazos, estrangulamiento	16	0,67	16	0	0
90 Infartos, derrames cerebrales y otras patologías no traumáticas	5	0,21	2	1	2
99 Otro contacto - Tipo de lesión no codificado en la presente clasificación	10	0,42	9	1	0
TOTAL	2.372	100,00	2.364	6	2

Accidentes con baja en jornada de trabajo según grado de lesión y actividad física específica

Actividad física específica	Total nº	Total %	Leve	Grave	Mortal
00 Ninguna información	2	0,08	2	0	0
11 Arrancar la máquina, parar la máquina.	4	0,17	4	0	0
12 Alimentar la máquina, vaciar la máquina.	4	0,17	4	0	0
13 Vigilar la máquina, hacer funcionar - conducir la máquina.	10	0,42	10	0	0
19 Otra Actividad física específica conocida del grupo 10 pero no mencionada anteriormente.	10	0,42	10	0	0
21 Trabajar con herramientas manuales sin motor.	293	12,35	292	1	0
22 Trabajar con herramientas manuales con motor.	24	1,01	23	1	0
29 Otra Actividad física específica conocida del grupo 20 pero no	2	0,08	2	0	0

Actividad física específica	Total nº	Total %	Leve	Grave	Mortal
mencionada anteriormente.					
31 Conducir un medio de transporte o un equipo de carga - móvil y con motor.	52	2,19	52	0	0
32 Conducir un medio de transporte o un equipo de carga - móvil y sin motor.	5	0,21	5	0	0
33 Ser pasajero a bordo de un medio de transporte.	3	0,13	3	0	0
39 Otra Actividad física específica conocida del grupo 30 pero no mencionada anteriormente.	1	0,04	1	0	0
41 Coger con la mano, agarrar, asir, sujetar en la mano, poner - en un plano horizontal.	691	29,13	689	1	1
42 Ligar, atar, arrancar, deshacer, prensar, destornillar, atornillar, girar.	55	2,32	55	0	0
43 Fijar, colgar, izar, instalar - en un plano vertical.	17	0,72	17	0	0
44 Lanzar, proyectar lejos.	2	0,08	2	0	0
45 Abrir, cerrar (una caja, un embalaje, un paquete).	8	0,34	8	0	0
46 Verter, introducir líquidos, llenar, regar, pulverizar, vaciar, achicar.	11	0,46	11	0	0
47 Abrir (un cajón), empujar (una puerta de un hangar, de un despacho, de un armario).	3	0,13	3	0	0
49 Otra Actividad física específica conocida del grupo 40 pero no mencionada anteriormente.	30	1,26	30	0	0
51 Transportar verticalmente - alzar, levantar, bajar, etc. un objeto.	231	9,74	231	0	0
52 Transportar horizontalmente - tirar de, empujar, hacer rodar, etc. un objeto.	50	2,11	50	0	0
53 Transportar una carga (portar) - por parte de una persona.	76	3,20	76	0	0
59 Otra Actividad física específica conocida del grupo 50 pero no mencionada anteriormente.	7	0,30	7	0	0
61 Andar, correr, subir, bajar, etc.	470	19,81	468	1	1
62 Entrar, salir.	14	0,59	14	0	0
63 Saltar, abalanzarse, etc.	10	0,42	10	0	0
65 Levantarse, sentarse, etc.	16	0,67	16	0	0
66 Nadar, sumergirse.	7	0,30	7	0	0
67 Hacer movimientos en un mismo sitio.	155	6,53	154	1	0
69 Otra Actividad física específica conocida del grupo 60 pero no mencionada anteriormente.	48	2,02	48	0	0
70 Estar presente - Sin especificar.	45	1,90	44	1	0
99 Otra Actividad física específica no codificada en esta clasificación.	16	0,67	16	0	0
TOTAL	2.372	100,00	2.364	6	2

Accidentes con baja en jornada de trabajo según grado de lesión y desviación

Tipo de desviación	Total nº	Total %	Leve	Grave	Mortal
00 Ninguna información.	23	0,97	23	0	0
19 Otra Desviación conocida del grupo 10 pero no mencionada anteriormente.	32	1,35	32	0	0
21 En estado de sólido - desbordamiento, vuelco.	7	0,30	7	0	0
22 En estado líquido - escape, rezumamiento, derrame, salpicadura, aspersión.	7	0,30	7	0	0
23 En estado gaseoso - vaporización, formación de aerosoles, formación de gases.	3	0,13	3	0	0
24 Pulverulento - emanación de humos, emisión de polvo, partículas.	8	0,34	8	0	0
29 Otra Desviación conocida del grupo 20 pero no mencionada anteriormente.	2	0,08	2	0	0
31 Rotura de material, en las juntas, en las conexiones.	6	0,25	6	0	0
32 Rotura, estallido, en fragmentos (madera, cristal, metal, piedra, plástico, otros).	9	0,38	9	0	0

Tipo de desviación	Total nº	Total %	Leve	Grave	Mortal
33 Resbalón, caída, derrumbamiento de Agente material - superior (que cae sobre la víctima).	39	1,64	39	0	0
34 Resbalón, caída, derrumbamiento de Agente material - inferior (que arrastra a la víctima).	18	0,76	18	0	0
35 Resbalón, caída, derrumbamiento de Agente material - al mismo nivel.	39	1,64	39	0	0
39 Otra Desviación conocida del grupo 30 pero no mencionada anteriormente.	9	0,38	9	0	0
41 Pérdida (total o parcial) de control - de máquina (incluido el arranque intempestivo), así como de la materia sobre la que se trabaje con la máquina.	10	0,42	10	0	0
42 Pérdida (total o parcial) de control - de medio de transporte - de equipo de carga (con motor o sin él).	48	2,02	47	1	0
43 Pérdida (total o parcial) de control - de herramienta manual (con motor o sin él), así como de la materia sobre la que se trabaje con la herramienta.	133	5,61	132	1	0
44 Pérdida (total o parcial) de control - de objeto (transportado, desplazado, manipulado, etc.).	94	3,96	94	0	0
45 Pérdida (total o parcial) de control - de animal.	5	0,21	5	0	0
49 Otra Desviación conocida del grupo 40 pero no mencionada anteriormente.	14	0,59	14	0	0
51 Caída de una persona - desde una altura.	139	5,86	138	1	0
52 Resbalón o tropezón con caída - caída de una persona - al mismo nivel.	346	14,59	346	0	0
59 Otra Desviación conocida del grupo 50 pero no mencionada anteriormente.	4	0,17	4	0	0
61 Pisar un objeto cortante.	8	0,34	8	0	0
62 Arrodillarse, sentarse, apoyarse contra.	11	0,46	11	0	0
63 Quedar atrapado, ser arrastrado, por algún elemento o por el impulso de éste.	24	1,01	24	0	0
64 Movimientos no coordinados, gestos intempestivos, inoportunos.	476	20,07	475	1	0
69 Otra Desviación conocida del grupo 60 pero no mencionada anteriormente.	39	1,64	39	0	0
71 Levantar, transportar, levantarse.	340	14,33	339	1	0
72 Empujar, tirar de.	90	3,79	90	0	0
73 Depositar, agacharse.	97	4,09	97	0	0
74 En torsión, en rotación, al girarse.	67	2,82	67	0	0
75 Caminar con dificultad, traspiés, resbalón - sin caída.	108	4,55	108	0	0
79 Otra Desviación conocida del grupo 80 pero no mencionada anteriormente.	49	2,07	49	0	0
81 Sorpresa, miedo.	4	0,17	4	0	0
82 Violencia, agresión, amenaza - entre miembros de la empresa que se hallan bajo la autoridad del empresario.	2	0,08	2	0	0
83 Violencia, agresión, amenaza - ejercida por personas ajenas a la empresa sobre las víctimas en el marco de sus funciones (atracó a banco, conductores autobús, etc.).	1	0,04	1	0	0
84 Agresión, empujón - por animales.	15	0,63	15	0	0
85 Presencia de la víctima o de una tercera persona que represente en sí misma un peligro para ella misma y, en su caso, para otros.	1	0,04	1	0	0
99 Otra Desviación no codificada en esta clasificación.	45	1,90	42	1	2
TOTAL	2.372	100,00	2.364	6	2

Accidentes con baja en jornada de trabajo según grado de lesión y agente material asociado a la desviación

Agente material	Total nº	Total %	Leve	Grave	Mortal
0001 Ningún agente material	135	5,69	133	1	1

Agente material	Total nº	Total %	Leve	Grave	Mortal
0002 Ninguna información	20	0,84	19	0	1
0101 Elementos de edificios, de construcciones - puertas, paredes, tabiques, etc.y obstáculos por definición (ventanas, ventanales, etc.)	8	0,34	8	0	0
0102 Superficies o áreas de circulación al mismo nivel- suelos (interior o exterior, terrenos agrícolas, terrenos de deporte, suelos resbaladizos, suelos congestionados, tabla con clavos)	480	20,24	480	0	0
0103 Superficies o áreas de circulación a nivel - flotantes	2	0,08	2	0	0
0199 Otras construcciones y superficies al mismo nivel clasificadas en el grupo 01 pero no citadas anteriormente	2	0,08	2	0	0
0201 Partes de edificio fijas en altura (tejadados, terrazas, aberturas, escaleras, rampas)	33	1,39	33	0	0
0202 Construcciones, superficies fijas en altura (comprende las pasarelas, escalas fijas, castilletes)	7	0,30	7	0	0
0203 Construcciones, superficies móviles en altura (comprende andamios, escalas móviles, barquillas, plataformas elevadoras)	28	1,18	28	0	0
0204 Construcciones, superficies móviles en altura (comprende andamios, escalas móviles, barquillas, plataformas elevadoras)	2	0,08	2	0	0
0205 Construcciones, superficies en altura flotantes (Comprende las plataformas de perforación, los andamios sobre pontones)	1	0,04	1	0	0
0301 Excavaciones, zanjas, pozos, fosas, escarpaduras, zanjas de garajes	2	0,08	2	0	0
0303 Medios submarinos	1	0,04	1	0	0
0401 Canalizaciones, flexibles, válvulas, juntas, grifos,...	8	0,34	8	0	0
0402 Dispositivos de distribución de materia, de alimentación, canalizaciones móviles	1	0,04	1	0	0
0499 Otros dispositivos de distribución de materia, de alimentación, canalizaciones, clasificados en el grupo 04 pero no citados anteriormente	1	0,04	1	0	0
0501 Motores, generadores de energía (térmica, eléctrica, de radiación), incluidos los compresores y las bombas	2	0,08	2	0	0
0502 Árbol, manguito, chaveta	3	0,13	3	0	0
0601 Herramientas manuales sin motor para serrar	12	0,51	12	0	0
0602 Herramientas manuales sin motor para cortar, separar (comprende tijeras, cizallas, podaderas)	156	6,58	156	0	0
0605 Destornilladores	4	0,17	4	0	0
0606 Martillos, mazas, macetas...	5	0,21	5	0	0
0609 Otras herramientas manuales para trabajo del suelo	10	0,42	10	0	0
0612 Herramientas manuales sin motor para sostener, agarrar	10	0,42	10	0	0
0613 Herramientas manuales sin motor para trabajos de cocina (excepto cuchillos)	1	0,04	1	0	0
0614 Herramientas manuales sin motor para trabajos de medicina y de cirugía, punzantes, cortantes	2	0,08	2	0	0
0616 Herramientas manuales sin motor para pescar (artes de pesca, anzuelo, etc)	6	0,25	6	0	0
0699 Otras herramientas manuales sin motor para otros trabajos clasificadas en el grupo 06 pero no citadas anteriormente	8	0,34	8	0	0
0701 Herramientas mecánicas manuales para serrar	3	0,13	2	1	0
0702 Herramientas mecánicas manuales para cortar, separar (comprende tijeras, cizallas, podaderas)	6	0,25	6	0	0
0703 Herramientas mecánicas manuales para tallar, mortajar, cincelar, recortar, tundir	1	0,04	1	0	0
0704 Herramientas mecánicas manuales para raspar, pulir, lijar (comprende tronzadora de disco)	1	0,04	1	0	0
0705 Herramientas mecánicas manuales para taladrar, hacer girar, atornillar	1	0,04	1	0	0
0712 Herramientas mecánicas manuales para sostener, agarrar	1	0,04	1	0	0
0801 Herramientas manuales, sin especificación en cuanto a motorización, para serrar	1	0,04	1	0	0
0802 Herramientas manuales, sin especificación en cuanto a motorización, para cortar, separar (comprende tijeras, cizallas, podaderas...)	3	0,13	3	0	0

Agente material	Total nº	Total %	Leve	Grave	Mortal
0812 Herramientas manuales, sin especificación en cuanto a motorización, para sostener, agarrar	2	0,08	1	1	0
0899 Otras herramientas manuales, sin especificación en cuanto a motorización, para otros trabajos, clasificadas en el grupo 08 pero no citadas anteriormente	2	0,08	2	0	0
0901 Material para movimiento de tierras	2	0,08	2	0	0
0902 Máquina agrícola	86	3,63	85	1	0
0999 Otras máquinas y equipos portátiles o móviles clasificados en el grupo 09 pero no citados anteriormente	4	0,17	4	0	0
1002 Máquinas para la preparación de los materiales: triturar, pulverizar, filtrar, separar, mezclar, amasar	2	0,08	2	0	0
1004 Máquinas para la transformación de los materiales-procedimientos en caliente (hornos, secadores, estufas)	1	0,04	1	0	0
1007 Formar por prensado, aplastamiento (máquinas de)	1	0,04	1	0	0
1010 Máquinas de mecanizado (cepillar, fresar, alisar, esmerilar, pulir, torneear, taladrar)	1	0,04	1	0	0
1011 Máquinas de mecanizado para serrar	3	0,13	3	0	0
1013 Máquinas para el tratamiento de superficies (limpiar, lavar, secar, pintar, imprimir)	1	0,04	1	0	0
1016 Máquinas para acondicionar, embalar (llenar, etiquetar, cerrar...)	5	0,21	5	0	0
1017 Máquinas diversas	1	0,04	1	0	0
1018 Máquinas específicas utilizadas en agricultura, ganadería, no relacionadas con las máquinas anteriormente citadas	2	0,08	2	0	0
1099 Otras máquinas y equipos fijos clasificados en el grupo 10 pero no citados anteriormente	4	0,17	4	0	0
1101 Transportadores fijos, equipos y sistemas de transporte continuo - mediante cinta transportadora, escaleras mecánicas, teleféricos, transportadores, etc.	19	0,80	19	0	0
1102 Elevadores, ascensores, equipos de nivelación - montacargas, elevadores de cangilones, gatos, tornos, etc.	6	0,25	6	0	0
1103 Grúas fijas, móviles, montadas sobre vehículos, grúas de puente, equipos de elevación de carga suspendida	3	0,13	3	0	0
1104 Dispositivos móviles de transporte, carros de transporte (carros motorizados o no) - carretillas, estibadores para placas estibadoras, etc.	49	2,07	48	1	0
1106 Dispositivos de almacenamiento, embalaje, contenedores fijos (silos, depósitos, cisternas, tanques)	2	0,08	2	0	0
1107 Dispositivos de almacenamiento, embalaje, contenedores móviles	23	0,97	23	0	0
1108 Accesorios de almacenamiento, estanterías, estanterías especiales para almacenar cargas en palets, palets	66	2,78	66	0	0
1109 Embalajes diversos, pequeños y medianos, móviles (cestos, recipientes diversos, botellas, cajones, extintores...)	100	4,22	100	0	0
1199 Otros dispositivos de traslado, transporte y almacenamiento clasificados en el grupo 11 pero no citados anteriormente	19	0,80	19	0	0
1201 Vehículos pesados: camiones (transporte de carga), autobuses y autocares (transporte de pasajeros)	15	0,63	15	0	0
1202 Vehículos ligeros - de carga o de pasajeros	33	1,39	33	0	0
1203 Vehículos - dos, tres ruedas, motorizados o no	4	0,17	4	0	0
1299 Otros vehículos terrestres clasificados en el grupo 12 pero no citados anteriormente	4	0,17	4	0	0
1305 Vehículos náuticos: de pesca	9	0,38	9	0	0
1401 Materiales de construcción - grandes y pequeños: agente prefabricado, encofrado, viguetas, ladrillos, tejas...	31	1,31	31	0	0
1402 Elementos constitutivos de máquina, de vehículo: chasis, cárter, manivela, rueda, etc.	12	0,51	12	0	0
1403 Piezas trabajadas, elementos o herramientas de máquinas (incluso los fragmentos y astillas procedentes de estos agentes materiales)	17	0,72	17	0	0
1404 Elementos de ensamblaje, tornillos, clavos, bulones	4	0,17	4	0	0

Agente material	Total nº	Total %	Leve	Grave	Mortal
1405 Partículas, polvos, fragmentos, trozos, proyecciones, astillas y otros elementos resultantes de rotura	25	1,05	25	0	0
1406 Productos - de la agricultura (comprende granos, paja, otras producciones agrícolas)	63	2,66	63	0	0
1407 Productos - para la agricultura, la ganadería (comprende abonos, alimentos para animales)	34	1,43	34	0	0
1408 Productos almacenados (comprende los objetos y embalajes dispuestos en un almacenamiento)	119	5,02	119	0	0
1409 Productos almacenados - en rollos, bobinas	7	0,30	7	0	0
1410 Cargas - transportadas sobre dispositivo de manipulación mecánica, de transporte	2	0,08	2	0	0
1412 Cargas - manipuladas a mano	276	11,64	276	0	0
1499 Otros materiales, objetos, productos, elementos de máquinas clasificados en el grupo 14 pero no citados anteriormente	19	0,80	19	0	0
1501 Materias - cáusticas, corrosivas (sólidas, líquidas o gaseosas)	4	0,17	4	0	0
1502 Materias - nocivas, tóxicas (sólidas líquidas o gaseosas)	3	0,13	3	0	0
1505 Gases, vapores sin efectos específicos - inertes para la vida, asfixiantes	1	0,04	1	0	0
1508 Sustancias, materias - sin peligro específico (agua, materias inertes...)	3	0,13	3	0	0
1599 Otras sustancias químicas, explosivas, radioactivas, biológicas clasificadas en el grupo 15 pero no citadas anteriormente	1	0,04	1	0	0
1602 Equipos de protección individual	1	0,04	1	0	0
1699 Otros dispositivos y equipos de protección clasificados en el grupo 16 pero no citados anteriormente	1	0,04	1	0	0
1701 Mobiliario	6	0,25	6	0	0
1801 Árboles, plantas, cultivos	192	8,09	191	1	0
1802 Animales - domésticos y de cría	25	1,05	25	0	0
1803 Insectos	4	0,17	4	0	0
1805 Ovinos	3	0,13	3	0	0
1806 Humanos	26	1,10	26	0	0
1903 Residuos en grandes cantidades de sustancias biológicas, vegetales, animales	2	0,08	2	0	0
1999 Otros residuos en grandes cantidades clasificados en el grupo 19 pero no citados anteriormente	1	0,04	1	0	0
2001 Fenómenos físicos, ruido, radiación natural (luz, arco luminoso, presurización, despresurización, presión...)	6	0,25	6	0	0
2002 Elementos naturales y atmosféricos (comprende superficies de agua, barro, lluvia, granizo, nieve, hielo, ráfaga de viento...)	16	0,67	16	0	0
2099 Otros fenómenos físicos y elementos naturales clasificados en el grupo 20 pero no citados anteriormente	5	0,21	5	0	0
9900 Otros agentes materiales no citados en esta clasificación	27	1,14	27	0	0
TOTAL	2.372	100,00	2.364	6	2

Accidentes con baja en jornada de trabajo según grado y tipo de lesión

Tipo de lesión	Total nº	Total %	Leve	Grave	Mortal
000 Tipo de lesión desconocida o sin especificar	17	0,72	17	0	0
011 Lesiones superficiales	573	24,16	573	0	0
012 Heridas abiertas	193	8,14	192	1	0
019 Otros tipos de heridas y lesiones superficiales	150	6,32	150	0	0
021 Fracturas cerradas	104	4,38	103	1	0
022 Fracturas abiertas	11	0,46	11	0	0
029 Otros tipos de fracturas de huesos	20	0,84	20	0	0
031 Dislocaciones y subluxaciones	360	15,18	360	0	0

Tipo de lesión	Total nº	Total %	Leve	Grave	Mortal
032 Esguinces y torceduras	379	15,98	379	0	0
039 Otros tipos de dislocaciones, esguinces y torceduras	292	12,31	292	0	0
040 Amputaciones traumáticas (pérdida de partes del cuerpo)	2	0,08	1	1	0
051 Conmociones y lesiones intracraneales	1	0,04	1	0	0
052 Lesiones internas	115	4,85	115	0	0
059 Otros tipos de conmoción y lesiones internas	21	0,89	21	0	0
061 Quemaduras y escaldaduras (térmicas)	7	0,30	7	0	0
062 Quemaduras químicas (corrosión)	2	0,08	2	0	0
072 Infecciones agudas	5	0,21	5	0	0
079 Otros tipos de envenenamientos e infecciones	2	0,08	2	0	0
092 Efectos de la presión (barotrauma)	6	0,25	6	0	0
099 Otros efectos del ruido, la vibración y la presión	3	0,13	3	0	0
101 Calor e insolaciones	1	0,04	1	0	0
112 Choques traumáticos (eléctrico, provocados por un rayo, etc.)	1	0,04	1	0	0
120 Lesiones múltiples	27	1,14	26	1	0
130 Infartos, derrames cerebrales y otras patologías no traumáticas	4	0,17	0	2	2
999 Otras lesiones especificadas no incluidas en otros apartados	76	3,20	76	0	0
TOTAL	2.372	100,00	2.364	6	2

Accidentes con baja en jornada de trabajo según grado de lesión y parte de cuerpo

Tipo de lesión	Total nº	Total %	Leve	Grave	Mortal
00 Parte del cuerpo afectada, sin especificar	3	0,13	3	0	0
11 Cabeza (Caput), cerebro, nervios craneales y vasos cerebrales	7	0,30	6	1	0
12 Zona facial	14	0,59	14	0	0
13 Ojo(s)	79	3,33	79	0	0
14 Oreja(s)	4	0,17	4	0	0
18 Cabeza, múltiples partes afectadas	6	0,25	6	0	0
19 Cabeza, otras partes no mencionadas anteriormente	20	0,84	20	0	0
21 Cuello, incluida la columna y las vértebras del cuello	46	1,94	46	0	0
29 Cuello, otras partes no mencionadas anteriormente	9	0,38	9	0	0
31 Espalda, incluida la columna y las vértebras de la espalda	461	19,44	461	0	0
39 Espalda, otras partes no mencionadas anteriormente	96	4,05	96	0	0
41 Caja torácica, costillas, incluidos omoplatos y articulaciones acromioclaviculares	37	1,56	37	0	0
42 Región torácica, incluidos sus órganos	10	0,42	7	2	1
43 Región pélvica y abdominal, incluidos sus órganos	12	0,51	12	0	0
48 Tronco, múltiples partes afectadas	2	0,08	2	0	0
49 Tronco, otras partes no mencionadas anteriormente	14	0,59	14	0	0
51 Hombro y articulaciones del húmero	121	5,10	121	0	0
52 Brazo, incluida la articulación del cúbito	139	5,86	139	0	0
53 Mano	159	6,70	159	0	0
54 Dedo(s)	236	9,95	235	1	0
55 Muñeca	163	6,87	163	0	0
58 Extremidades superiores, múltiples partes afectadas	6	0,25	6	0	0
59 Extremidades superiores, otras partes no mencionadas anteriormente	9	0,38	9	0	0
61 Cadera y articulación de la cadera	8	0,34	8	0	0
62 Pierna, incluida la rodilla	277	11,68	276	1	0
63 Maléolo	148	6,24	148	0	0
64 Pie	171	7,21	171	0	0
65 Dedo(s) del pie	31	1,31	31	0	0
68 Extremidades inferiores, múltiples partes afectadas	6	0,25	6	0	0

Tipo de lesión	Total nº	Total %	Leve	Grave	Mortal
69 Extremidades inferiores, otras partes no mencionadas anteriormente	23	0,97	23	0	0
71 Todo el cuerpo (efectos sistémicos)	2	0,08	1	0	1
78 Múltiples partes del cuerpo afectadas	46	1,94	45	1	0
99 Otras partes del cuerpo no mencionadas anteriormente	7	0,30	7	0	0
TOTAL	2.372	100,00	2.364	6	2

SECTOR INDUSTRIA 2012

Accidentes de trabajo según grado de lesión

Lugar	Total nº	Total %	Leve	Grave	Muy grave	Mortal
Accidentes con baja en jornada de trabajo	2.603	30,65	2.581	20	1	1
Accidentes con baja in itinere	241	2,84	241	0	0	0
TOTAL	2.844	33,49	2.822	20	1	1
Accidentes sin baja	5.649	66,51	-	-	-	-
TOTALES	8.493	100,00	2.822	20	1	1

Accidentes con baja en jornada de trabajo según grado de lesión y lugar del accidente

Lugar	Total nº	Total %	Leve	Grave	Muy grave	Mortal
1 En el centro de trabajo habitual	2.495	95,85	2.479	15	0	1
2 En desplazamiento en su jornada laboral	64	2,46	63	1	0	0
4 En otro centro o lugar de trabajo	44	1,69	39	4	1	0
TOTAL	2.603	100,00	2.581	20	1	1

Accidentes con baja en jornada de trabajo según grado de lesión y sexo

Sexo	Total nº	Total %	Leve	Grave	Muy grave	Mortal
Hombre	2.169	83,33	2149	18	1	1
Mujer	434	16,67	432	2	0	0
TOTAL	2.603	100,00	2581	20	1	1

Accidentes con baja en jornada de trabajo según grado de lesión y edad

Edad	Total nº	Total %	Leve	Grave	Muy grave	Mortal
Menos de 20 años	15	0,58	15	0	0	0
Entre 20 y 24 años	160	6,15	159	1	0	0
Entre 25 y 29 años	322	12,37	321	1	0	0
Entre 30 y 34 años	434	16,67	432	2	0	0
Entre 35 y 39 años	449	17,25	446	2	1	0
Entre 40 y 44 años	429	16,48	424	4	0	1
Entre 45 y 49 años	298	11,45	293	5	0	0
Entre 50 y 54 años	242	9,30	239	3	0	0
Entre 55 y 59 años	170	6,53	168	2	0	0
Entre 60 y 64 años	84	3,23	84	0	0	0
TOTAL	2.603	100,00	2.581	20	1	1

Accidentes con baja en jornada de trabajo según grado de lesión y ocupación del trabajador

CNO 2011	Total nº	Total %	Leve	Grave	Muy grave	Mortal
12 Directores de departamentos administrativos y comerciales	2	0,08	2	0	0	0
15 Directores y gerentes de otras empresas de servicios no clasificados bajo otros epígrafes	2	0,08	2	0	0	0
24 Profesionales de la ciencias físicas, químicas, matemáticas y de las ingenierías	3	0,12	3	0	0	0
26 Especialistas en organización de la Administración Pública y de las empresas y en la comercialización	1	0,04	1	0	0	0
31 Técnicos de las ciencias y de las ingenierías	31	1,19	30	1	0	0
32 Supervisores en ingeniería de minas, de industrias manufactureras y de la construcción	8	0,31	8	0	0	0
35 Representantes, agentes comerciales y afines	6	0,23	6	0	0	0
36 Profesionales de apoyo a la gestión administrativa; técnicos de las fuerzas y cuerpos de seguridad	4	0,15	4	0	0	0
37 Profesionales de apoyo de servicios jurídicos, sociales, culturales, deportivos y afines	1	0,04	1	0	0	0
38 Técnicos de las tecnologías de la información y las comunicaciones (TIC)	41	1,58	41	0	0	0
41 Empleados en servicios contables, financieros, y de servicios de apoyo a la producción y al transporte	8	0,31	7	1	0	0
43 Otros empleados administrativos sin tareas de atención al público	8	0,31	8	0	0	0
45 Empleados administrativos con tareas de atención al público no clasificados bajo otros epígrafes	9	0,35	7	1	1	0
51 Trabajadores asalariados de los servicios de restauración	3	0,12	3	0	0	0
52 Dependientes en tiendas y almacenes	9	0,35	9	0	0	0
54 Vendedores (excepto en tiendas y almacenes)	3	0,12	3	0	0	0
57 Otros trabajadores de los cuidados a las personas	1	0,04	1	0	0	0
58 Trabajadores de los servicios personales	2	0,08	2	0	0	0
59 Trabajadores de los servicios de protección y seguridad	2	0,08	2	0	0	0
61 Trabajadores cualificados en actividades agrícolas	9	0,35	9	0	0	0
64 Trabajadores cualificados en actividades forestales, pesqueras y cinegéticas	2	0,08	1	1	0	0
71 Trabajadores en obras estructurales de construcción y afines	83	3,19	82	1	0	0
72 Trabajadores de acabado de construcciones e instalaciones (excepto electricistas), pintores y afines	49	1,88	48	1	0	0
73 Soldadores, chapistas, montadores de estructuras metálicas, herreros, elaboradores de herramientas y afines	215	8,26	214	1	0	0
74 Mecánicos y ajustadores de maquinaria	152	5,84	152	0	0	0
75 Trabajadores especializados en electricidad y electrotecnología	24	0,92	23	1	0	0
76 Mecánicos de precisión en metales, ceramistas, vidrieros, artesanos y trabajadores de artes gráficas	48	1,84	48	0	0	0
77 Trabajadores de la industria de la alimentación, bebidas y tabaco	659	25,32	656	3	0	0

CNO 2011	Total nº	Total %	Leve	Grave	Muy grave	Mortal
78 Trabajadores de la madera, textil, confección, piel, cuero, calzado y otros operarios en oficios	155	5,95	153	2	0	0
81 Operadores de instalaciones y maquinaria fijas	298	11,45	296	2	0	0
82 Montadores y ensambladores en fábricas	67	2,57	66	1	0	0
83 Maquinistas de locomotoras, operadores de maquinaria agrícola y de equipos pesados móviles, y marineros	33	1,27	33	0	0	0
84 Conductores de vehículos para el transporte urbano o por carretera	95	3,65	94	1	0	0
91 Empleados domésticos	1	0,04	1	0	0	0
92 Otro personal de limpieza	35	1,34	33	1	0	1
93 Ayudantes de preparación de alimentos	1	0,04	1	0	0	0
94 Recogedores de residuos urbanos, vendedores callejeros y otras ocupaciones elementales en servicios	65	2,50	65	0	0	0
95 Peones agrarios, forestales y de la pesca	25	0,96	25	0	0	0
96 Peones de la construcción y de la minería	13	0,50	13	0	0	0
97 Peones de las industrias manufactureras	413	15,87	412	1	0	0
98 Peones del transporte, descargadores y reponedores	17	0,65	16	1	0	0
TOTAL	2.603	100,00	2.581	20	1	1

Accidentes con baja en jornada de trabajo según grado de lesión y antigüedad en el puesto

Antigüedad	Total nº	Total %	Leve	Grave	Muy grave	Mortal
Menos de 3 meses	305	11,72	305	0	0	0
Entre 3 y 6 meses	218	8,37	216	2	0	0
Entre 7 y 12 meses	228	8,76	225	3	0	0
Entre 13 y 24 meses	181	6,95	178	3	0	0
Entre 25 y 48 meses	230	8,84	227	2	0	1
Más de 48 meses	1.441	55,36	1.430	10	1	0
TOTAL	2.603	100,00	2.581	20	1	1

Accidentes con baja en jornada de trabajo según grado de lesión y nacionalidad del trabajador

	Total nº	Total %	Leve	Grave	Muy grave	Mortal
ESPAÑOLES	2.334	89,67	2.314	18	1	1
EXTRANJEROS	Unión Europea	21	0,81	21	0	0
	Resto de Europa	62	2,38	62	0	0
	América	101	3,88	100	1	0
	África	80	3,07	79	1	0
	Asia	1	0,04	1		
TOTAL EXTRANJEROS	265	10,18	263	2	0	0
No consta nacionalidad	4	0,15	4	0	0	0
TOTALES	2.603	100,00	2.581	20	1	1

Accidentes con baja en jornada de trabajo según grado de lesión y país del trabajador

Cód. País	Total nº	Total %	Leve	Grave	Muy grave	Mortal
000 No consta nacionalidad	4	0,15	4	0	0	0
008 Albania	1	0,04	1	0	0	0
012 Argelia	3	0,12	3	0	0	0
032 Argentina	1	0,04	1	0	0	0
068 Bolivia	10	0,38	10	0	0	0
076 Brasil	2	0,08	2	0	0	0
100 Bulgaria	13	0,50	13	0	0	0
152 Chile	1	0,04	1	0	0	0
170 Colombia	5	0,19	5	0	0	0
192 Cuba	3	0,12	3	0	0	0
208 Dinamarca	1	0,04	1	0	0	0
218 Ecuador	73	2,80	72	1	0	0
268 Georgia	1	0,04	1	0	0	0
270 Gambia	2	0,08	2	0	0	0
276 Alemania	1	0,04	1	0	0	0
288 Ghana	2	0,08	2	0	0	0
340 Honduras	1	0,04	1	0	0	0
356 India	1	0,04	1	0	0	0
380 Italia	1	0,04	1	0	0	0
440 Lituania	1	0,04	1	0	0	0
466 Mali	2	0,08	2	0	0	0
498 Moldavia	1	0,04	1	0	0	0
504 Marruecos	67	2,57	66	1	0	0
528 Países Bajos	1	0,04	1	0	0	0
566 Nigeria	1	0,04	1	0	0	0
600 Paraguay	2	0,08	2	0	0	0
604 Perú	3	0,12	3	0	0	0
616 Polonia	13	0,50	13	0	0	0
620 Portugal	3	0,12	3	0	0	0
642 Rumanía	29	1,11	29	0	0	0
686 Senegal	3	0,12	3	0	0	0
724 España	2.334	89,67	2.314	18	1	1
804 Ucrania	17	0,65	17	0	0	0
TOTAL	2.603	100,00	2.581	20	1	1

Accidentes con baja en jornada de trabajo según grado de lesión y tamaño de la empresa

Tamaño plantilla	Total nº	Total %	Leve	Grave	Muy grave	Mortal
Menos de 6 trabajadores	251	9,64	245	6	0	0
Entre 6 y 25 trabajadores	627	24,09	620	6	1	0
Entre 26 y 50 trabajadores	376	14,44	375	1	0	0
Entre 51 y 100 trabajadores	281	10,80	279	2	0	0

Tamaño plantilla	Total nº	Total %	Leve	Grave	Muy grave	Mortal
Entre 101 y 250 trabajadores	331	12,72	331	0	0	0
Entre 251 y 500 trabajadores	97	3,73	96	0	0	1
Entre 501 y 1000 trabajadores	172	6,61	168	4	0	0
Más de 1000 trabajadores	468	17,98	467	1	0	0
TOTAL	2.603	100,00	2.581	20	1	1

Accidentes con baja en jornada de trabajo según grado de lesión y municipio

*Cód. Municipio	Total nº	Total %	Leve	Grave	Muy grave	Mortal
30001 Abanilla	17	0,65	16	1	0	0
30002 Abarán	17	0,65	17	0	0	0
30003 Águilas	11	0,42	11	0	0	0
30004 Albudeite	6	0,23	6	0	0	0
30005 Alcantarilla	54	2,07	54	0	0	0
30007 Alguazas	13	0,50	13	0	0	0
30008 Alhama de Murcia	429	16,48	427	2	0	0
30009 Archena	16	0,61	16	0	0	0
30010 Beniel	17	0,65	17	0	0	0
30011 Blanca	7	0,27	7	0	0	0
30012 Bullas	15	0,58	15	0	0	0
30013 Calasparra	16	0,61	16	0	0	0
30014 Campos del Río	9	0,35	9	0	0	0
30015 Caravaca de la Cruz	57	2,19	57	0	0	0
30016 Cartagena	242	9,30	238	4	0	0
30017 Cehegín	17	0,65	17	0	0	0
30018 Ceutí	26	1,00	26	0	0	0
30019 Cieza	15	0,58	15	0	0	0
30020 Fortuna	16	0,61	16	0	0	0
30021 Fuente Álamo de Murcia	47	1,81	47	0	0	0
30022 Jumilla	43	1,65	42	1	0	0
30023 Librilla	5	0,19	5	0	0	0
30024 Lorca	149	5,72	147	2	0	0
30025 Lorquí	46	1,77	46	0	0	0
30026 Mazarrón	13	0,50	13	0	0	0
30027 Molina de Segura	247	9,49	245	2	0	0
30028 Moratalla	21	0,81	21	0	0	0
30029 Mula	9	0,35	9	0	0	0
30030 Murcia	618	23,74	615	1	1	1
30033 Puerto Lumbreras	8	0,31	8	0	0	0
30035 San Javier	27	1,04	27	0	0	0
30036 San Pedro del Pinatar	28	1,08	26	2	0	0
30037 Torre-Pacheco	54	2,07	53	1	0	0
30038 Torres de Cotillas (Las)	116	4,46	116	0	0	0

*Cód. Municipio	Total nº	Total %	Leve	Grave	Muy grave	Mortal
30039 Totana	22	0,85	21	1	0	0
30041 Unión (La)	22	0,85	22	0	0	0
30043 Yecla	86	3,30	86	0	0	0
30901 Santomera	19	0,73	17	2	0	0
30902 Alcázares (Los)	11	0,42	11	0	0	0
Otros municipios	12	0,46	11	1	0	0
TOTAL	2.603	100,00	2.581	20	1	1

* Corresponde al municipio donde está radicada la empresa

Accidentes con baja en jornada de trabajo según grado de lesión y actividad económica

*Código CNAE 09	Total nº	Total %	Leve	Grave	Muy grave	Mortal
051 Extracción de antracita y hulla	1	0,04	1	0	0	0
081 Extracción de piedra, arena y arcilla	34	1,31	34	0	0	0
089 Industrias extractivas n.c.o.p.	10	0,38	10	0	0	0
101 Procesado y conservación de carne y elaboración de productos cárnicos	492	18,90	491	1	0	0
102 Procesado y conservación de pescados, crustáceos y moluscos	16	0,61	16	0	0	0
103 Procesado y conservación de frutas y hortalizas	289	11,10	288	1	0	0
104 Fabricación de aceites y grasas vegetales y animales	1	0,04	1	0	0	0
105 Fabricación de productos lácteos	19	0,73	18	1	0	0
106 Fabricación de productos de molinería, almidones y productos amiláceos	14	0,54	14	0	0	0
107 Fabricación de productos de panadería y pastas alimenticias	59	2,27	58	1	0	0
108 Fabricación de otros productos alimenticios	105	4,03	101	4	0	0
109 Fabricación de productos para la alimentación animal	16	0,61	16	0	0	0
110 Fabricación de bebidas	45	1,73	45	0	0	0
131 Preparación e hilado de fibras textiles	3	0,12	3	0	0	0
132 Fabricación de tejidos textiles	4	0,15	4	0	0	0
133 Acabado de textiles	4	0,15	4	0	0	0
139 Fabricación de otros productos textiles	7	0,27	7	0	0	0
141 Confección de prendas de vestir, excepto de peletería	25	0,96	25	0	0	0
143 Confección de prendas de vestir de punto	1	0,04	0	1	0	0
151 Preparación, curtido y acabado del cuero; fabricación de artículos de marroquinería, viaje y de guarnicionería y talabartería; preparación y teñido de pieles	25	0,96	24	1	0	0
152 Fabricación de calzado	15	0,58	15	0	0	0
161 Aserrado y cepillado de la madera	10	0,38	10	0	0	0
162 Fabricación de productos de madera, corcho, cestería y espartería	50	1,92	50	0	0	0
171 Fabricación de pasta papelera, papel y cartón	4	0,15	3	1	0	0
172 Fabricación de artículos de papel y de cartón	23	0,88	23	0	0	0
181 Artes gráficas y servicios relacionadas con las mismas	25	0,96	25	0	0	0

*Código CNAE 09	Total nº	Total %	Leve	Grave	Muy grave	Mortal
191 Coquerías	1	0,04	1	0	0	0
201 Fabricación de productos químicos básicos, compuestos nitrogenados, fertilizantes, plásticos y caucho sintético en formas primarias	19	0,73	19	0	0	0
202 Fabricación de pesticidas y otros productos agroquímicos	3	0,12	3	0	0	0
203 Fabricación de pinturas, barnices y revestimientos similares; tintas de imprenta y masillas	6	0,23	6	0	0	0
204 Fabricación de jabones, detergentes y otros artículos de limpieza y abrillantamiento; fabricación de perfumes y cosméticos	21	0,81	21	0	0	0
205 Fabricación de otros productos químicos	34	1,31	33	1	0	0
206 Fabricación de fibras artificiales y sintéticas	2	0,08	2	0	0	0
211 Fabricación de productos farmacéuticos de base	3	0,12	3	0	0	0
212 Fabricación de especialidades farmacéuticas	10	0,38	10	0	0	0
221 Fabricación de productos de caucho	19	0,73	19	0	0	0
222 Fabricación de productos de plástico	116	4,46	114	2	0	0
231 Fabricación de vidrio y productos de vidrio	10	0,38	10	0	0	0
233 Fabricación de productos cerámicos para la construcción	2	0,08	2	0	0	0
234 Fabricación de otros productos cerámicos	7	0,27	7	0	0	0
235 Fabricación de cemento, cal y yeso	5	0,19	5	0	0	0
236 Fabricación de elementos de hormigón, cemento y yeso	37	1,42	37	0	0	0
237 Corte, tallado y acabado de la piedra	33	1,27	33	0	0	0
239 Fabricación de productos abrasivos y productos minerales no metálicos n.c.o.p.	1	0,04	1	0	0	0
241 Fabricación de productos básicos de hierro, acero y ferroaleaciones	22	0,85	22	0	0	0
242 Fabricación de tubos, tuberías, perfiles huecos y sus accesorios, de acero	3	0,12	3	0	0	0
243 Fabricación de otros productos de primera transformación del acero	11	0,42	11	0	0	0
244 Producción de metales preciosos y de otros metales no féreos	4	0,15	4	0	0	0
245 Fundición de metales	5	0,19	5	0	0	0
251 Fabricación de elementos metálicos para la construcción	92	3,53	91	1	0	0
252 Fabricación de cisternas, grandes depósitos y contenedores de metal	17	0,65	17	0	0	0
254 Fabricación de armas y municiones	4	0,15	4	0	0	0
255 Forja, estampación y embutición de metales; metalurgia de polvos	4	0,15	4	0	0	0
256 Tratamiento y revestimiento de metales; ingeniería mecánica por cuenta de terceros	33	1,27	32	1	0	0
257 Fabricación de artículos de cuchillería y cubertería, herramientas y ferretería	28	1,08	28	0	0	0
259 Fabricación de otros productos metálicos	130	4,99	130	0	0	0
261 Fabricación de componentes electrónicos y circuitos impresos ensamblados	4	0,15	4	0	0	0
266 Fabricación de equipos de radiación, electromédicos y electroterapéuticos	1	0,04	1	0	0	0
267 Fabricación de instrumentos de óptica y	2	0,08	2	0	0	0

*Código CNAE 09	Total nº	Total %	Leve	Grave	Muy grave	Mortal
equipo fotográfico						
268 Fabricación de soportes magnéticos y ópticos	1	0,04	1	0	0	0
272 Fabricación de pilas y acumuladores eléctricos	1	0,04	1	0	0	0
273 Fabricación de cables y dispositivos de cableado	1	0,04	1	0	0	0
274 Fabricación de lámparas y aparatos eléctricos de iluminación	9	0,35	9	0	0	0
275 Fabricación de aparatos domésticos	2	0,08	2	0	0	0
279 Fabricación de otro material y equipo eléctrico	8	0,31	8	0	0	0
281 Fabricación de maquinaria de uso general	7	0,27	7	0	0	0
282 Fabricación de otra maquinaria de uso general	16	0,61	16	0	0	0
283 Fabricación de maquinaria agraria y forestal	15	0,58	15	0	0	0
284 Fabricación de maquinas herramienta para trabajar el metal y otras máquinas herramienta	1	0,04	1	0	0	0
289 Fabricación de otra maquinaria para usos específicos	74	2,84	74	0	0	0
291 Fabricación de vehículos de motor	4	0,15	4	0	0	0
292 Fabricación de carrocerías para vehículos de motor; fabricación de remolques y semirremolques	9	0,35	9	0	0	0
293 Fabricación de componentes, piezas y accesorios para vehículos de motor	12	0,46	12	0	0	0
301 Construcción naval	64	2,46	63	1	0	0
310 Fabricación de muebles	101	3,88	99	1	1	0
323 Fabricación de artículos de deporte	6	0,23	6	0	0	0
324 Fabricación de juegos y juguetes	1	0,04	1	0	0	0
329 Industrias manufactureras n.c.o.p.	24	0,92	24	0	0	0
331 Reparación de productos metálicos, maquinaria y equipo	78	3,00	77	0	0	1
332 Instalación de máquinas y equipos industriales	7	0,27	7	0	0	0
351 Producción, transporte y distribución de energía eléctrica	7	0,27	6	1	0	0
353 Suministro de vapor y aire acondicionado	4	0,15	4	0	0	0
360 Captación, depuración y distribución de agua	41	1,58	40	1	0	0
370 Recogida y tratamiento de aguas residuales	11	0,42	11	0	0	0
381 Recogida de residuos	94	3,61	94	0	0	0
382 Tratamiento y eliminación de residuos	13	0,50	13	0	0	0
383 Valorización	6	0,23	6	0	0	0
TOTAL	2.603	100,00	2581	20	1	1

* El CNAE corresponde a la empresa en donde ocurrió el accidente

Accidentes con baja en jornada de trabajo según grado de lesión y mes

Mes	Total nº	Total %	Leve	Grave	Muy grave	Mortal
Enero	244	9,37	240	4	0	0
Febrero	240	9,22	238	2	0	0
Marzo	225	8,64	223	2	0	0
Abril	216	8,30	216	0	0	0

Mes	Total nº	Total %	Leve	Grave	Muy grave	Mortal
Mayo	233	8,95	230	3	0	0
Junio	246	9,45	245	1	0	0
Julio	198	7,61	195	3	0	0
Agosto	202	7,76	199	2	0	1
Septiembre	227	8,72	225	1	1	0
Octubre	207	7,95	206	1	0	0
Noviembre	218	8,37	218	0	0	0
Diciembre	147	5,65	146	1	0	0
TOTAL	2.603	100,00	2.581	20	1	1

Accidentes con baja en jornada de trabajo según grado de lesión y día de la semana

Día	Total nº	Total %	Leve	Grave	Muy grave	Mortal
Lunes	640	24,59	637	3	0	0
Martes	539	20,71	530	9	0	0
Miércoles	476	18,29	470	4	1	1
Jueves	431	16,56	430	1	0	0
Viernes	400	15,37	398	2	0	0
Sábado	82	3,15	81	1	0	0
Domingo	35	1,34	35	0	0	0
TOTAL	2.603	100,00	2.581	20	1	1

Accidentes con baja en jornada de trabajo según grado de lesión y hora del día

Hora del día	Total nº	Total %	Leve	Grave	Muy grave	Mortal
1	54	2,07	54	0	0	0
2	39	1,50	39	0	0	0
3	29	1,11	29	0	0	0
4	31	1,19	31	0	0	0
5	22	0,85	22	0	0	0
6	56	2,15	56	0	0	0
7	87	3,34	87	0	0	0
8	163	6,26	163	0	0	0
9	223	8,57	222	1	0	0
10	323	12,41	321	2	0	0
11	290	11,14	289	1	0	0
12	306	11,76	302	4	0	0
13	144	5,53	142	2	0	0
14	84	3,23	81	2	0	1
15	82	3,15	80	2	0	0
16	145	5,57	142	3	0	0
17	176	6,76	175	1	0	0
18	128	4,92	127	0	1	0
19	61	2,34	60	1	0	0
20	62	2,38	61	1	0	0

Hora del día	Total nº	Total %	Leve	Grave	Muy grave	Mortal
21	28	1,08	28	0	0	0
22	32	1,23	32	0	0	0
23	23	0,88	23	0	0	0
24	15	0,58	15	0	0	0
TOTAL	2.603	100,00	2.581	20	1	1

Accidentes con baja en jornada de trabajo según grado de lesión y hora de trabajo

Hora trabajo	Total nº	Total %	Leve	Grave	Muy grave	Mortal
1	364	13,98	362	1	0	1
2	496	19,05	492	4	0	0
3	435	16,71	432	3	0	0
4	393	15,10	391	2	0	0
5	240	9,22	237	3	0	0
6	263	10,10	259	4	0	0
7	214	8,22	211	2	1	0
8	140	5,38	139	1	0	0
9	13	0,50	13	0	0	0
10	13	0,50	13	0	0	0
11	10	0,38	10	0	0	0
12	6	0,23	6	0	0	0
13	3	0,12	3	0	0	0
15	2	0,08	2	0	0	0
16	1	0,04	1	0	0	0
17	4	0,15	4	0	0	0
18	4	0,15	4	0	0	0
19	1	0,04	1	0	0	0
22	1	0,04	1	0	0	0
TOTAL	2.603	100,00	2.581	20	1	1

Accidentes con baja en jornada de trabajo según grado de lesión y forma / contacto

Forma/contacto	Total nº	Total %	Leve	Grave	Muy grave	Mortal
00 Ninguna información	7	0,27	7	0	0	0
11 Contacto indirecto con un arco eléctrico, rayo (pasivo)	3	0,12	3	0	0	0
12 Contacto directo con la electricidad, recibir una descarga eléctrica en el cuerpo	3	0,12	2	1	0	0
13 Contacto con llamas directas u objetos o entornos - con elevada temperatura o en llamas	37	1,42	36	1	0	0
15 Contacto con sustancias peligrosas - a través de la nariz, la boca, por inhalación	1	0,04	1	0	0	0
16 Contacto con sustancias peligrosas - sobre o a través de la piel y de los ojos	51	1,96	50	1	0	0
19 Otro contacto - Tipo de lesión conocido del grupo 10 pero no mencionado	70	2,69	70	0	0	0
22 Quedar sepultado bajo un sólido	1	0,04	1	0	0	0
23 Envuelto por, rodeado de gases o de	6	0,23	6	0	0	0

Forma/contacto	Total nº	Total %	Leve	Grave	Muy grave	Mortal
partículas en suspensión						
29 Otro contacto - Tipo de lesión conocido del grupo 20 pero no mencionado anteriormente	1	0,04	1	0	0	0
31 Aplastamiento sobre o contra, resultado de una caída	250	9,60	247	3	0	0
32 Aplastamiento sobre o contra, resultado de un tropiezo o choque contra un objeto inmóvil	249	9,57	248	1	0	0
39 Otro contacto - Tipo de lesión conocido del grupo 30 pero no mencionado anteriormente	45	1,73	45	0	0	0
41 Choque o golpe contra un objeto - proyectado	76	2,92	76	0	0	0
42 Choque o golpe contra un objeto - que cae	169	6,49	166	3	0	0
43 Choque o golpe contra un objeto - en balanceo	51	1,96	51	0	0	0
44 Choque o golpe contra un objeto (incluidos los vehículos) - en movimiento	71	2,73	71	0	0	0
45 Colisión con un objeto (incluidos los vehículos) - colisión con una persona (la víctima está en movimiento)	51	1,96	50	1	0	0
49 Otro contacto - Tipo de lesión conocido del grupo 40 pero no mencionado anteriormente	27	1,04	27	0	0	0
51 Contacto con un "agente material" cortante (cuchillo u hoja)	253	9,72	253	0	0	0
52 Contacto con un "agente material" punzante (clavo o herramienta afilada)	44	1,69	42	2	0	0
53 Contacto con un "agente material" que arañe (rallador, lija, tabla no cepillada, etc.)	13	0,50	13	0	0	0
59 Otro contacto - Tipo de lesión conocido del grupo 50 pero no mencionado anteriormente	47	1,81	47	0	0	0
61 Quedar atrapado, ser aplastado - en	38	1,46	38	0	0	0
62 Quedar atrapado, ser aplastado - bajo	18	0,69	18	0	0	0
63 Quedar atrapado, ser aplastado - entre	55	2,11	50	3	1	1
64 Amputación, seccionamiento de un miembro, una mano o un dedo	4	0,15	3	1	0	0
69 Otro contacto - Tipo de lesión conocido del grupo 60 pero no mencionado anteriormente	9	0,35	9	0	0	0
71 Sobreesfuerzo físico - sobre el sistema musculoesquelético	925	35,54	925	0	0	0
72 Exposición a radiaciones, ruido, luz o presión	1	0,04	1	0	0	0
79 Otro contacto - Tipo de lesión conocido del grupo 70 pero no mencionado antes	11	0,42	11	0	0	0
83 Golpes, patadas, cabezazos, estrangulamiento	11	0,42	11	0	0	0
89 Otro contacto - Tipo de lesión conocido del grupo 80 pero no mencionado antes	1	0,04	0	1	0	0
90 Infartos, derrames cerebrales y otras patologías no traumáticas	3	0,12	1	2	0	0
99 Otro contacto - Tipo de lesión no codificado en la presente clasificación	1	0,04	1	0	0	0
TOTAL	2.603	100,00	2581	20	1	1

Accidentes con baja en jornada de trabajo según grado de lesión y actividad física específica

Actividad física específica	Total nº	Total %	Leve	Grave	Muy grave	Mortal
00 Ninguna información	2	0,08	1	1	0	0
11 Arrancar la máquina, parar la máquina.	15	0,58	15	0	0	0
12 Alimentar la máquina, vaciar la máquina.	102	3,92	100	2	0	0
13 Vigilar la máquina, hacer funcionar - conducir la máquina.	75	2,88	75	0	0	0
19 Otra Actividad física específica conocida del grupo 10 pero no mencionada anteriormente.	71	2,73	70	1	0	0

Actividad física específica	Total nº	Total %	Leve	Grave	Muy grave	Mortal
21 Trabajar con herramientas manuales sin motor.	306	11,76	305	1	0	0
22 Trabajar con herramientas manuales con motor.	98	3,76	96	2	0	0
29 Otra Actividad física específica conocida del grupo 20 pero no mencionada anteriormente.	8	0,31	8	0	0	0
31 Conducir un medio de transporte o un equipo de carga - móvil y con motor.	66	2,54	65	1	0	0
32 Conducir un medio de transporte o un equipo de carga - móvil y sin motor.	15	0,58	15	0	0	0
33 Ser pasajero a bordo de un medio de transporte.	5	0,19	5	0	0	0
39 Otra Actividad física específica conocida del grupo 30 pero no mencionada anteriormente.	4	0,15	4	0	0	0
41 Coger con la mano, agarrar, asir, sujetar en la mano, poner - en un plano horizontal.	626	24,05	623	2	1	0
42 Ligar, atar, arrancar, deshacer, prensar, destornillar, atornillar, girar.	37	1,42	37	0	0	0
43 Fijar, colgar, izar, instalar - en un plano vertical.	42	1,61	41	1	0	0
44 Lanzar, proyectar lejos.	3	0,12	3	0	0	0
45 Abrir, cerrar (una caja, un embalaje, un paquete).	17	0,65	17	0	0	0
46 Verter, introducir líquidos, llenar, regar, pulverizar, vaciar, achicar.	16	0,61	16	0	0	0
47 Abrir (un cajón), empujar (una puerta de un hangar, de un despacho, de un armario).	13	0,50	13	0	0	0
49 Otra Actividad física específica conocida del grupo 40 pero no mencionada anteriormente.	61	2,34	60	0	0	1
51 Transportar verticalmente - alzar, levantar, bajar, etc. un objeto.	205	7,88	205	0	0	0
52 Transportar horizontalmente - tirar de, empujar, hacer rodar, etc. un objeto.	110	4,23	109	1	0	0
53 Transportar una carga (portar) - por parte de una persona.	43	1,65	43	0	0	0
59 Otra Actividad física específica conocida del grupo 50 pero no mencionada anteriormente.	4	0,15	4	0	0	0
61 Andar, correr, subir, bajar, etc.	457	17,56	451	6	0	0
62 Entrar, salir.	23	0,88	23	0	0	0
63 Saltar, abalanzarse, etc.	4	0,15	4	0	0	0
64 Arrastrarse, trepar, etc.	1	0,04	1	0	0	0
65 Levantarse, sentarse, etc.	17	0,65	17	0	0	0
66 Nadar, sumergirse.	1	0,04	1	0	0	0
67 Hacer movimientos en un mismo sitio.	119	4,57	119	0	0	0
69 Otra Actividad física específica conocida del grupo 60 pero no mencionada anteriormente.	9	0,35	9	0	0	0
70 Estar presente - Sin especificar.	23	0,88	21	2	0	0
99 Otra Actividad física específica no codificada en esta clasificación.	5	0,19	5	0	0	0
TOTAL	2.603	100,00	2.581	20	1	1

Accidentes con baja en jornada de trabajo según grado de lesión y desviación

Tipo de desviación	Total nº	Total %	Leve	Grave	Muy grave	Mortal
00 Ninguna información.	18	0,69	17	1	0	0
11 Problema eléctrico causado por fallo en la instalación - que da lugar a un contacto indirecto.	3	0,12	3	0	0	0
12 Problema eléctrico - que da lugar a un contacto directo.	2	0,08	1	1	0	0

Tipo de desviación	Total nº	Total %	Leve	Grave	Muy grave	Mortal
13 Explosión.	1	0,04	0	1	0	0
14 Incendio, fuego.	1	0,04	1	0	0	0
19 Otra Desviación conocida del grupo 10 pero no mencionada anteriormente.	39	1,50	39	0	0	0
21 En estado de sólido - desbordamiento, vuelco.	12	0,46	11	0	0	1
22 En estado líquido - escape, rezumamiento, derrame, salpicadura, aspersión.	32	1,23	32	0	0	0
23 En estado gaseoso - vaporización, formación de aerosoles, formación de gases.	3	0,12	3	0	0	0
24 Pulverulento - emanación de humos, emisión de polvo, partículas.	36	1,38	36	0	0	0
29 Otra Desviación conocida del grupo 20 pero no mencionada anteriormente.	5	0,19	5	0	0	0
31 Rotura de material, en las juntas, en las conexiones.	18	0,69	18	0	0	0
32 Rotura, estallido, en fragmentos (madera, cristal, metal, piedra, plástico, otros).	44	1,69	43	1	0	0
33 Resbalón, caída, derrumbamiento de Agente material - superior (que cae sobre la víctima).	74	2,84	72	1	1	0
34 Resbalón, caída, derrumbamiento de Agente material - inferior (que arrastra a la víctima).	11	0,42	11	0	0	0
35 Resbalón, caída, derrumbamiento de Agente material - al mismo nivel.	26	1,00	24	2	0	0
39 Otra Desviación conocida del grupo 30 pero no mencionada anteriormente.	11	0,42	11	0	0	0
41 Pérdida (total o parcial) de control - de máquina (incluido el arranque intempestivo), así como de la materia sobre la que se trabaje con la máquina.	56	2,15	55	1	0	0
42 Pérdida (total o parcial) de control - de medio de transporte - de equipo de carga (con motor o sin él).	52	2,00	51	1	0	0
43 Pérdida (total o parcial) de control - de herramienta manual (con motor o sin él), así como de la materia sobre la que se trabaje con la herramienta.	172	6,61	172	0	0	0
44 Pérdida (total o parcial) de control - de objeto (transportado, desplazado, manipulado, etc.).	212	8,14	212	0	0	0
45 Pérdida (total o parcial) de control - de animal.	4	0,15	4	0	0	0
49 Otra Desviación conocida del grupo 40 pero no mencionada anteriormente.	13	0,50	13	0	0	0
51 Caída de una persona - desde una altura.	74	2,84	70	4	0	0
52 Resbalón o tropezón con caída - caída de una persona - al mismo nivel.	221	8,49	219	2	0	0
59 Otra Desviación conocida del grupo 50 pero no mencionada anteriormente.	8	0,31	8	0	0	0
61 Pisar un objeto cortante.	7	0,27	7	0	0	0
62 Arrodillarse, sentarse, apoyarse contra.	11	0,42	11	0	0	0
63 Quedar atrapado, ser arrastrado, por algún elemento o por el impulso de éste.	38	1,46	37	1	0	0
64 Movimientos no coordinados, gestos intempestivos, inoportunos.	498	19,13	496	2	0	0
69 Otra Desviación conocida del grupo 60 pero no mencionada anteriormente.	39	1,50	39	0	0	0
71 Levantar, transportar, levantarse.	343	13,18	343	0	0	0
72 Empujar, tirar de.	149	5,72	149	0	0	0
73 Depositar, agacharse.	106	4,07	106	0	0	0
74 En torsión, en rotación, al girarse.	65	2,50	65	0	0	0
75 Caminar con dificultad, traspíés, resbalón - sin caída.	126	4,84	126	0	0	0
79 Otra Desviación conocida del grupo 80 pero no mencionada anteriormente.	50	1,92	50	0	0	0

Tipo de desviación	Total nº	Total %	Leve	Grave	Muy grave	Mortal
81 Sorpresa, miedo.	3	0,12	3	0	0	0
82 Violencia, agresión, amenaza - entre miembros de la empresa que se hallan bajo la autoridad del empresario.	2	0,08	2	0	0	0
83 Violencia, agresión, amenaza - ejercida por personas ajenas a la empresa sobre las víctimas en el marco de sus funciones (atracó a banco, conductores autobús, etc.).	2	0,08	2	0	0	0
84 Agresión, empujón - por animales.	2	0,08	2	0	0	0
85 Presencia de la víctima o de una tercera persona que represente en sí misma un peligro para ella misma y, en su caso, para otros.	1	0,04	1	0	0	0
99 Otra Desviación no codificada en esta clasificación.	13	0,50	11	2	0	0
TOTAL	2.603	100,00	2.581	20	1	1

Accidentes con baja en jornada de trabajo según grado de lesión y agente material asociado a la desviación

Agente material	Total nº	Total %	Leve	Grave	Muy grave	Mortal
0001 Ningún agente material	117	4,49	115	2	0	0
0002 Ninguna información	8	0,31	8	0	0	0
0101 Elementos de edificios, de construcciones - puertas, paredes, tabiques, etc.y obstáculos por definición (ventanas, ventanales, etc.)	30	1,15	29	1	0	0
0102 Superficies o áreas de circulación al mismo nivel- suelos (interior o exterior, terrenos agrícolas, terrenos de deporte, suelos resbaladizos, suelos congestionados, tabla con clavos)	310	11,91	309	1	0	0
0103 Superficies o áreas de circulación a nivel - flotantes	5	0,19	5	0	0	0
0201 Partes de edificio fijas en altura (tejados, terrazas, aberturas, escaleras, rampas)	94	3,61	94	0	0	0
0202 Construcciones, superficies fijas en altura (comprende las pasarelas, escalas fijas, castilletes)	10	0,38	10	0	0	0
0203 Construcciones, superficies móviles en altura (comprende andamios, escalas móviles, barquillas, plataformas elevadoras)	12	0,46	11	1	0	0
0204 Construcciones, superficies temporales en altura (comprende andamios temporales, arneses, guindolas)	4	0,15	4	0	0	0
0205 Construcciones, superficies en altura flotantes (comprende las plataformas de perforación, los andamios sobre pontones)	2	0,08	1	1	0	0
0299 Otras construcciones y superficies por encima del nivel del suelo clasificadas en el grupo 02 pero no citadas anteriormente	1	0,04	1	0	0	0
0301 Excavaciones, zanjas, pozos, fosas, escarpaduras, zanjas de garajes	1	0,04	1	0	0	0
0302 Subterráneos, galerías	1	0,04	1	0	0	0
0399 Otras construcciones en profundidad clasificadas en el grupo 03 pero no citadas anteriormente	1	0,04	1	0	0	0
0401 Dispositivos de distribución de materia, de alimentación, canalizaciones - fijos - para gas, aire, líquidos, sólidos, incluidas las tolvas	23	0,88	21	2	0	0
0402 Dispositivos de distribución de materia, de	6	0,23	6	0	0	0

Agente material	Total nº	Total %	Leve	Grave	Muy grave	Mortal
alimentación, canalizaciones móviles						
0499 Otros dispositivos de distribución de materia, de alimentación, canalizaciones clasificados en el grupo 04 pero no citados anteriormente	2	0,08	2	0	0	0
0501 Motores, generadores de energía (térmica, eléctrica, de radiación), incluidos los compresores y las bombas	7	0,27	7	0	0	0
0502 Dispositivos de transmisión y almacenamiento de energía (mecánica, neumática, hidráulica, eléctrica, incluso baterías, acumuladores)	6	0,23	6	0	0	0
0599 Otros dispositivos de transmisión y almacenamiento de energía clasificados en el grupo 05 pero no citados anteriormente	1	0,04	1	0	0	0
0601 Herramientas manuales sin motor para serrar	1	0,04	1	0	0	0
0602 Herramientas manuales sin motor para cortar, separar (comprende tijeras, cizallas, podaderas)	120	4,61	120	0	0	0
0603 Herramientas manuales sin motor para tallar, mortajar, cincelar, recortar, tundir	4	0,15	4	0	0	0
0604 Herramientas manuales sin motor para raspar, pulir, lijar	2	0,08	2	0	0	0
0605 Herramientas manuales sin motor para taladrar, torneear, atornillar	25	0,96	25	0	0	0
0606 Herramientas manuales sin motor para clavar, remachar, grapar	18	0,69	18	0	0	0
0608 Herramientas manuales sin motor para soldar, pegar	9	0,35	9	0	0	0
0610 Herramientas manuales sin motor para encerar, lubricar, lavar, limpiar	2	0,08	2	0	0	0
0611 Herramientas manuales sin motor para pintar	1	0,04	1	0	0	0
0612 Herramientas manuales sin motor para sostener, agarrar	4	0,15	4	0	0	0
0613 Herramientas manuales sin motor para trabajos de cocina (excepto cuchillos)	1	0,04	1	0	0	0
0614 Herramientas manuales sin motor para trabajos de medicina y de cirugía, punzantes, cortantes	1	0,04	1	0	0	0
0615 Herramientas manuales sin motor para trabajos de medicina y de cirugía, no cortantes, otras	1	0,04	1	0	0	0
0699 Otras herramientas manuales sin motor para otros trabajos clasificadas en el grupo 06 pero no citadas anteriormente	10	0,38	10	0	0	0
0701 Herramientas mecánicas manuales para serrar	4	0,15	4	0	0	0
0702 Herramientas mecánicas manuales para cortar, separar (comprende tijeras, cizallas, podaderas)	14	0,54	14	0	0	0
0704 Herramientas mecánicas manuales para raspar, pulir, lijar (comprende tronadora de disco)	1	0,04	1	0	0	0
0705 Herramientas mecánicas manuales para taladrar, hacer girar, atornillar	10	0,38	10	0	0	0
0705 Herramientas mecánicas manuales para taladrar, hacer girar, atornillar	12	0,46	12	0	0	0
0706 Herramientas mecánicas manuales para clavar, remachar, grapar	3	0,12	3	0	0	0
0707 Herramientas mecánicas manuales para	1	0,04	1	0	0	0

Agente material	Total nº	Total %	Leve	Grave	Muy grave	Mortal
coser, tejer						
0708 Herramientas mecánicas manuales para soldar, pegar	13	0,50	13	0	0	0
0709 Herramientas mecánicas manuales para extracción de materiales y trabajo del suelo (comprende herramientas agrícolas, trituradores de hormigón)	4	0,15	4	0	0	0
0710 Herramientas mecánicas manuales para encerar, lubricar, lavar, limpiar (comprende aspirador, limpiador a alta presión)	4	0,15	3	1	0	0
0712 Herramientas mecánicas manuales para sostener, agarrar	4	0,15	4	0	0	0
0714 Herramientas mecánicas manuales para calentar (comprende secador, decapador térmico, plancha eléctrica)	1	0,04	1	0	0	0
0799 Otras herramientas mecánicas sostenidas o guiadas con las manos clasificadas en el grupo 07 pero no citadas anteriormente	4	0,15	4	0	0	0
0801 Herramientas manuales, sin especificación en cuanto a motorización, para serrar	3	0,12	3	0	0	0
0802 Herramientas manuales, sin especificación en cuanto a motorización, para cortar, separar (comprende tijeras, cizallas, podaderas...)	6	0,23	6	0	0	0
0803 Herramientas manuales, sin especificación en cuanto a motorización, para tallar, mortajar, cincelar, recortar, tundir	1	0,04	1	0	0	0
0804 Herramientas manuales, sin especificación en cuanto a motorización, para raspar, pulir, lijar	1	0,04	1	0	0	0
0805 Herramientas manuales, sin especificación en cuanto a motorización, para taladrar, hacer girar, atornillar	3	0,12	3	0	0	0
0808 Herramientas manuales, sin especificación en cuanto a motorización, para soldar, pegar	3	0,12	3	0	0	0
0811 Herramientas manuales, sin especificación en cuanto a motorización, para pintar	1	0,04	1	0	0	0
0812 Herramientas manuales, sin especificación en cuanto a motorización, para sostener, agarrar	1	0,04	1	0	0	0
0899 Otras herramientas manuales, sin especificación en cuanto a motorización, para otros trabajos, clasificadas en el grupo 08 pero no citadas anteriormente	1	0,04	1	0	0	0
0901 Máquinas portátiles o móviles de extracción y para trabajo del suelo - minas, canteras y equipos de construcción/obras públicas	3	0,12	3	0	0	0
0902 Máquinas portátiles o móviles para trabajo del suelo - agricultura	4	0,15	4	0	0	0
0903 Máquinas portátiles o móviles (excepto trabajo del suelo) - de solar de obras	1	0,04	1	0	0	0
0904 Máquinas móviles de limpieza de suelos	1	0,04	1	0	0	0
0999 Otras máquinas y equipos portátiles o móviles clasificados en el grupo 09 pero no citados anteriormente	7	0,27	7	0	0	0
1001 Máquinas fijas para extracción y trabajos del suelo	2	0,08	2	0	0	0
1002 Máquinas para la preparación de los materiales: triturar, pulverizar, filtrar, separar, mezclar, amasar	23	0,88	21	2	0	0
1003 Máquinas para la transformación de los materiales - procedimientos químicos (reactores, fermentadores)	3	0,12	3	0	0	0
1004 Máquinas para la transformación de los materiales - procedimientos en caliente (hornos,	3	0,12	3	0	0	0

Agente material	Total nº	Total %	Leve	Grave	Muy grave	Mortal
secadores estufas)						
1006 Máquinas para la transformación de los materiales, otros procedimientos	6	0,23	6	0	0	0
1007 Formar por prensado, aplastamiento (máquinas de)	9	0,35	9	0	0	0
1008 Máquinas para formar - por calandrado, laminado, máquinas de cilindros (incluso fabricación de papel)	1	0,04	1	0	0	0
1009 Máquinas de formar - por inyección, extrusión, soplado, hilatura, moldeado, fusión, fundición	10	0,38	10	0	0	0
1010 Máquinas de mecanizado (cepillar, fresar, alisar, esmerilar, pulir, tornear, taladrar)	8	0,31	8	0	0	0
1011 Máquinas de mecanizado para serrar	9	0,35	9	0	0	0
1012 Máquinas de mecanizado - para cortar, ranurar, recortar (comprende prensa estampadora, cizalla, guillotina, oxicorte)	25	0,96	25	0	0	0
1013 Máquinas para el tratamiento de superficies (limpiar, lavar, secar, pintar, imprimir)	9	0,35	9	0	0	0
1014 Máquinas para el tratamiento de superficies - galvanizado, tratamiento electrolítico de superficies	1	0,04	1	0	0	0
1015 Máquinas para ensamblar (soldar, pegar, clavar, atornillar, remachar, hilar, alambrear, coser, grapar)	5	0,19	5	0	0	0
1016 Máquinas para acondicionar, embalar (llenar, etiquetar, cerrar...)	26	1,00	26	0	0	0
1017 Otras máquinas de industrias específicas (control de ensayos, diversas)	23	0,88	23	0	0	0
1099 Otras máquinas y equipos fijos clasificados en el grupo 10 pero no citados anteriormente	22	0,85	22	0	0	0
1101 Transportadores fijos, equipos y sistemas de transporte continuo - mediante cinta transportadora, escaleras mecánicas, teleféricos, transportadores, etc.	32	1,23	32	0	0	0
1102 Elevadores, ascensores, equipos de nivelación - montacargas, elevadores de cangilones, gatos, tornos, etc.	7	0,27	6	1	0	0
1103 Grúas fijas, móviles, montadas sobre vehículos, grúas de puente, equipos de elevación de carga suspendida	2	0,08	2	0	0	0
1104 Dispositivos móviles de transporte, carros de transporte (carros motorizados o no) - carretillas, estibadores para placas estibadoras, etc.	85	3,27	85	0	0	0
1105 Dispositivos elevadores, de amarre, de prensión y materiales diversos para el transporte (comprende eslingas, ganchos, cordaje...)	4	0,15	4	0	0	0
1106 Dispositivos de almacenamiento, embalaje, contenedores fijos (silos, depósitos, cisternas, tanques)	5	0,19	5	0	0	0
1107 Dispositivos de almacenamiento, embalaje, contenedores móviles	18	0,69	18	0	0	0
1108 Accesorios de almacenamiento, estanterías, estanterías especiales para almacenar cargas en palets, palets	60	2,31	60	0	0	0
1109 Embalajes diversos, pequeños y medianos, móviles (cestos, recipientes diversos, botellas, cajones, extintores...)	108	4,15	108	0	0	0
1199 Otros dispositivos de traslado, transporte y almacenamiento clasificados en el grupo 11 pero no citados anteriormente	11	0,42	11	0	0	0

Agente material	Total nº	Total %	Leve	Grave	Muy grave	Mortal
1201 Vehículos pesados: camiones (transporte de carga), autobuses y autocares (transporte de pasajeros)	27	1,04	27	0	0	0
1202 Vehículos ligeros - de carga o de pasajeros	35	1,34	34	1	0	0
1203 Vehículos - dos, tres ruedas, motorizados o no	6	0,23	6	0	0	0
1305 Vehículos náuticos: de pesca	2	0,08	2	0	0	0
1399 Otros vehículos de transporte clasificados en el grupo 13 pero no citados anteriormente	1	0,04	1	0	0	0
1401 Materiales de construcción - grandes y pequeños: agente prefabricado, encofrado, viguetas, ladrillos, tejas...	41	1,58	41	0	0	0
1402 Elementos constitutivos de máquina, de vehículo: chasis, cárter, manivela, rueda, etc.	72	2,77	69	2	0	1
1403 Piezas trabajadas, elementos o herramientas de máquinas (incluso los fragmentos y astillas procedentes de estos agentes materiales)	187	7,18	186	1	0	0
1404 Elementos de ensamblaje, tornillos, clavos, bulones	20	0,77	19	1	0	0
1405 Partículas, polvos, fragmentos, trozos, proyecciones, astillas y otros elementos resultantes de rotura	96	3,69	96	0	0	0
1406 Productos - de la agricultura (comprende granos, paja, otras producciones agrícolas)	2	0,08	2	0	0	0
1407 Productos - para la agricultura, la ganadería (comprende abonos, alimentos para animales)	3	0,12	3	0	0	0
1408 Productos almacenados (comprende los objetos y embalajes dispuestos en un almacenamiento)	73	2,80	72	0	1	0
1409 Productos almacenados - en rollos, bobinas	16	0,61	16	0	0	0
1410 Cargas - transportadas sobre dispositivo de manipulación mecánica, de transporte	8	0,31	8	0	0	0
1411 Cargas - suspendidas de dispositivo de puesta a nivel, una grúa	3	0,12	3	0	0	0
1412 Cargas - manipuladas a mano	350	13,45	350	0	0	0
1499 Otros materiales, objetos, productos, elementos de máquinas clasificados en el grupo 14 pero no citados anteriormente	55	2,11	55	0	0	0
1501 Materias - cáusticas, corrosivas (sólidas, líquidas o gaseosas)	16	0,61	16	0	0	0
1502 Materias - nocivas, tóxicas (sólidas líquidas o gaseosas)	6	0,23	6	0	0	0
1503 Materias - inflamables (sólidas, líquidas o gaseosas)	4	0,15	3	1	0	0
1505 Gases, vapores sin efectos específicos - inertes para la vida, asfixiantes	1	0,04	1	0	0	0
1508 Sustancias, materias - sin peligro específico (agua, materias inertes...)	11	0,42	11	0	0	0
1599 Otras sustancias químicas, explosivas, radioactivas, biológicas clasificadas en el grupo 15 pero no citadas anteriormente	1	0,04	1	0	0	0
1601 Dispositivos de protección - sobre máquina	2	0,08	2	0	0	0
1602 Equipos de protección individual	1	0,04	1	0	0	0
1603 Dispositivos de emergencia	1	0,04	1	0	0	0
1699 Otros dispositivos y equipos de protección clasificados en el grupo 16 pero no citados anteriormente	2	0,08	2	0	0	0
1701 Mobiliario	6	0,23	6	0	0	0
1703 Equipos - para enseñanza, escritura, dibujo - comprende: máquinas de escribir, de timbrar,	1	0,04	1	0	0	0

Agente material	Total nº	Total %	Leve	Grave	Muy grave	Mortal
ampliadora, fechador, etc.						
1704 Objetos y equipos para el deporte y los juegos	1	0,04	1	0	0	0
1705 Armas de fuego	1	0,04	0	1	0	0
1706 Objetos personales, prendas de vestir	2	0,08	2	0	0	0
1801 Árboles, plantas, cultivos	8	0,31	7	1	0	0
1802 Animales - domésticos y de cría	7	0,27	7	0	0	0
1803 Insectos	2	0,08	2	0	0	0
1806 Humanos	14	0,54	14	0	0	0
1899 Otros organismos vivos clasificados en el grupo 18 pero no citados anteriormente	1	0,04	1	0	0	0
1901 Residuos en grandes cantidades - de materias, productos, materiales, objetos	5	0,19	5	0	0	0
1903 Residuos en grandes cantidades de sustancias biológicas, vegetales, animales	1	0,04	1	0	0	0
2002 Elementos naturales y atmosféricos (comprende superficies de agua, barro, lluvia, granizo, nieve, hielo, ráfaga de viento...)	6	0,23	6	0	0	0
2003 Catástrofes naturales (comprende inundación, volcanismo, terremoto, maremoto, fuego, incendio...)	2	0,08	2	0	0	0
9900 Otros agentes materiales no citados en esta clasificación	36	1,38	36	0	0	0
TOTAL	2.603	100,00	2.581	20	1	1

Accidentes con baja en jornada de trabajo según grado y tipo de lesión

Tipo de lesión	Total nº	Total %	Leve	Grave	Muy grave	Mortal
000 Tipo de lesión desconocida o sin especificar	17	0,65	17	0	0	0
011 Lesiones superficiales	623	23,93	623	0	0	0
012 Heridas abiertas	386	14,83	384	2	0	0
019 Otros tipos de heridas y lesiones superficiales	157	6,03	157	0	0	0
021 Fracturas cerradas	125	4,80	119	6	0	0
022 Fracturas abiertas	18	0,69	16	2	0	0
029 Otros tipos de fracturas de huesos	15	0,58	15	0	0	0
031 Dislocaciones y subluxaciones	424	16,29	423	1	0	0
032 Esguinces y torceduras	327	12,56	327	0	0	0
039 Otros tipos de dislocaciones, esguinces y torceduras	227	8,72	226	1	0	0
040 Amputaciones traumáticas (pérdida de partes del cuerpo)	6	0,23	5	1	0	0
052 Lesiones internas	128	4,92	128	0	0	0
059 Otros tipos de conmoción y lesiones internas	36	1,38	36	0	0	0
061 Quemaduras y escaldaduras (térmicas)	33	1,27	31	2	0	0
062 Quemaduras químicas (corrosión)	9	0,35	8	1	0	0
069 Otros tipos de quemaduras, escaldaduras y congelación	6	0,23	6	0	0	0
071 Envenenamientos agudos	2	0,08	2	0	0	0
089 Otros tipos de ahogamientos y asfixias	1	0,04	1	0	0	0
092 Efectos de la presión (barotrauma)	2	0,08	2	0	0	0
099 Otros efectos del ruido, la vibración y la presión	9	0,35	9	0	0	0
103 Efectos de las bajas temperaturas	1	0,04	1	0	0	0
109 Otros efectos de las temperaturas extremas, la luz y la radiación	1	0,04	1	0	0	0
112 Choques traumáticos (eléctrico, provocados por un rayo, etc.)	2	0,08	2	0	0	0

Tipo de lesión	Total nº	Total %	Leve	Grave	Muy grave	Mortal
119 Otros tipos de choques (desastres naturales, choque anafiláctico, etc.)	1	0,04	1	0	0	0
120 Lesiones múltiples	19	0,73	15	2	1	1
130 Infartos, derrames cerebrales y otras patologías no traumáticas	3	0,12	1	2	0	0
999 Otras lesiones especificadas no incluidas en otros apartados	25	0,96	25	0	0	0
TOTAL	2.603	100,00	2.581	20	1	1

Accidentes con baja en jornada de trabajo según grado de lesión y parte del cuerpo

Parte del cuerpo	Total nº	Total %	Leve	Grave	Muy grave	Mortal
00 Parte del cuerpo afectada, sin especificar	5	0,19	4	1	0	0
11 Cabeza (Caput), cerebro, nervios craneanos y vasos cerebrales	6	0,23	5	0	1	0
12 Zona facial	19	0,73	19	0	0	0
13 Ojo(s)	144	5,53	144	0	0	0
14 Oreja(s)	2	0,08	2	0	0	0
18 Cabeza, múltiples partes afectadas	4	0,15	4	0	0	0
19 Cabeza, otras partes no mencionadas anteriormente	19	0,73	19	0	0	0
21 Cuello, incluida la columna y las vértebras del cuello	41	1,58	41	0	0	0
29 Cuello, otras partes no mencionadas anteriormente	6	0,23	6	0	0	0
31 Espalda, incluida la columna y las vértebras de la espalda	367	14,10	367	0	0	0
39 Espalda, otras partes no mencionadas anteriormente	65	2,50	64	1	0	0
41 Caja torácica, costillas, incluidos omoplatos y articulaciones acromioclaviculares	43	1,65	42	1	0	0
42 Región torácica, incluidos sus órganos	9	0,35	8	1	0	0
43 Región pélvica y abdominal, incluidos sus órganos	12	0,46	10	2	0	0
48 Tronco, múltiples partes afectadas	3	0,12	3	0	0	0
49 Tronco, otras partes no mencionadas anteriormente	10	0,38	10	0	0	0
51 Hombro y articulaciones del húmero	124	4,76	123	1	0	0
52 Brazo, incluida la articulación del cúbito	181	6,95	179	2	0	0
53 Mano	223	8,57	221	2	0	0
54 Dedo(s)	431	16,56	431	0	0	0
55 Muñeca	144	5,53	143	1	0	0
58 Extremidades superiores, múltiples partes afectadas	8	0,31	6	2	0	0
59 Extremidades superiores, otras partes no mencionadas anteriormente	14	0,54	14	0	0	0
61 Cadera y articulación de la cadera	13	0,50	13	0	0	0
62 Pierna, incluida la rodilla	284	10,91	281	3	0	0
63 Maléolo	133	5,11	133	0	0	0
64 Pie	169	6,49	169	0	0	0
65 Dedo(s) del pie	29	1,11	29	0	0	0
68 Extremidades inferiores, múltiples partes afectadas	6	0,23	6	0	0	0
69 Extremidades inferiores, otras partes no mencionadas anteriormente	23	0,88	23	0	0	0
71 Todo el cuerpo (efectos sistémicos)	2	0,08	2	0	0	0
78 Múltiples partes del cuerpo afectadas	51	1,96	48	2	0	1
99 Otras partes del cuerpo no mencionadas anteriormente	13	0,50	12	1	0	0
TOTAL	2.603	100,00	2.581	20	1	1

SECTOR CONSTRUCCIÓN 2012

Accidentes de trabajo según grado de lesión

Lugar	Total nº	Total %	Leve	Grave	Mortal
Accidentes con baja en jornada de trabajo	1.190	35,65	1.172	17	1
Accidentes con baja In itinere	82	2,46	81	1	0
TOTAL	1.272	38,11	1.253	18	1
Accidentes sin baja	2.066	61,89			
TOTALES	3.338	100,00	1.253	18	1

Accidentes con baja en jornada de trabajo según grado de lesión y lugar del accidente

Lugar	Total nº	Total %	Leve	Grave	Mortal
1 En el centro o lugar de trabajo habitual	1.035	86,97	1.027	8	0
2 En desplazamiento en su jornada laboral	64	5,38	61	3	0
4 En otro centro o lugar de trabajo	91	7,65	84	6	1
TOTAL	1.190	100,00	1.172	17	1

Accidentes con baja en jornada de trabajo según grado de lesión y sexo

Sexo	Total nº	Total %	Leve	Grave	Mortal
Hombre	1.177	98,91	1.160	16	1
Mujer	13	1,09	12	1	0
TOTAL	1.190	100,00	1.172	17	1

Accidentes con baja en jornada de trabajo según grado de lesión y edad

Sexo	Total nº	Total %	Leve	Grave	Mortal
Menos de 20 años	12	1,01	12	0	0
Entre 20 y 24 años	82	6,89	82	0	0
Entre 25 y 29 años	160	13,45	160	0	0
Entre 30 y 34 años	202	16,97	201	1	0
Entre 35 y 39 años	214	17,98	211	3	0
Entre 40 y 44 años	176	14,79	170	5	1
Entre 45 y 49 años	131	11,01	126	5	0
Entre 50 y 54 años	101	8,49	100	1	0
Entre 55 y 59 años	79	6,64	77	2	0
Entre 60 y 64 años	31	2,61	31	0	0
65 o más años	2	0,17	2	0	0
TOTAL	1.190	100,00	1.172	17	1

Accidentes con baja en jornada de trabajo según grado de lesión y ocupación del trabajador

CNO11 Ocupación	Total nº	Total %	Leve	Grave	Mortal
11 Miembros del poder ejecutivo y de los cuerpos legislativos; directivos de la Administración Pública y organizaciones de interés social; directores ejecutivos	1	0,08	1	0	0
13 Directores de producción y operaciones	2	0,17	2	0	0
15 Directores y gerentes de otras empresas de servicios no clasificados bajo otros epígrafes	10	0,84	10	0	0
31 Técnicos de las ciencias y de las ingenierías	6	0,50	6	0	0
32 Supervisores en ingeniería de minas, de industrias manufactureras y de la construcción	10	0,84	10	0	0
35 Representantes, agentes comerciales y afines	3	0,25	3	0	0
41 Empleados en servicios contables, financieros, y de servicios de apoyo a la producción y al transporte	6	0,50	6	0	0
43 Otros empleados administrativos sin tareas de atención al público	3	0,25	3	0	0
45 Empleados administrativos con tareas de atención al público no clasificados bajo otros epígrafes	4	0,34	4	0	0
52 Dependientes en tiendas y almacenes	1	0,08	1	0	0
59 Trabajadores de los servicios de protección y seguridad	2	0,17	1	1	0
61 Trabajadores cualificados en actividades agrícolas	4	0,34	4	0	0
71 Trabajadores en obras estructurales de construcción y afines	466	39,16	454	11	1
72 Trabajadores de acabado de construcciones e instalaciones (excepto electricistas), pintores y afines	207	17,39	205	2	0
73 Soldadores, chapistas, montadores de estructuras metálicas, herreros, elaboradores de herramientas y afines	56	4,71	56	0	0
74 Mecánicos y ajustadores de maquinaria	14	1,18	14	0	0
75 Trabajadores especializados en electricidad y electrotecnología	88	7,39	87	1	0
76 Mecánicos de precisión en metales, ceramistas, vidrieros, artesanos y trabajadores de artes gráficas	1	0,08	1	0	0
78 Trabajadores de la madera, textil, confección, piel, cuero, calzado y otros operarios en oficios	7	0,59	7	0	0
81 Operadores de instalaciones y maquinaria fijas	39	3,28	39	0	0
82 Montadores y ensambladores en fábricas	9	0,76	9	0	0
83 Maquinistas de locomotoras, operadores de maquinaria agrícola y de equipos pesados móviles, y marineros	43	3,61	42	1	0
84 Conductores de vehículos para el transporte urbano o por carretera	41	3,45	40	1	0
92 Otro personal de limpieza	2	0,17	2	0	0
94 Recogedores de residuos urbanos, vendedores callejeros y otras ocupaciones elementales en servicios	1	0,08	1	0	0
95 Peones agrarios, forestales y de la pesca	3	0,25	3	0	0
96 Peones de la construcción y de la minería	151	12,69	151	0	0
97 Peones de las industrias manufactureras	8	0,67	8	0	0
98 Peones del transporte, descargadores y reponedores	2	0,17	2	0	0
TOTAL	1.190	100,00	1.172	17	1

Accidentes con baja en jornada de trabajo según grado de lesión y antigüedad en el puesto

Antigüedad	Total nº	Total %	Leve	Grave	Mortal
Menos de 3 meses	303	25,46	298	4	1
Entre 3 y 6 meses	147	12,35	144	3	0
Entre 7 y 12 meses	111	9,33	111	0	0

Antigüedad	Total nº	Total %	Leve	Grave	Mortal
Entre 13 y 24 meses	106	8,91	104	2	0
Entre 25 y 48 meses	132	11,09	130	2	0
Más de 48 meses	391	32,86	385	6	0
TOTAL	1.190	100,00	1.172	17	1

Accidentes con baja en jornada de trabajo según grado de lesión y nacionalidad del trabajador

Nacionalidad		Total nº	Total %	Leve	Grave	Mortal
ESPAÑOLES		1.025	86,13	1.010	14	1
EXTRANJEROS	Unión Europea	6	0,50	6	0	0
	Resto de Europa	28	2,35	27	1	0
	América	89	7,48	87	2	0
	África	40	3,36	40	0	0
TOTAL EXTRANJEROS		163	13,70	160	3	0
	No consta	2	0,17	2	0	0
TOTALES		1.190	100,00	1.172	17	1

Accidentes con baja en jornada de trabajo según grado de lesión y país del trabajador

Cód. País	Total	Leve	Grave	Mortal
012 Argelia	1	1	0	0
032 Argentina	2	2	0	0
068 Bolivia	9	7	2	0
076 Brasil	6	6	0	0
100 Bulgaria	2	2	0	0
170 Colombia	3	3	0	0
218 Ecuador	61	61	0	0
276 Alemania	1	1	0	0
380 Italia	2	2	0	0
440 Lituania	1	1	0	0
466 Mali	1	1	0	0
498 Moldavia	1	1	0	0
504 Marruecos	36	36	0	0
558 Nicaragua	1	1	0	0
600 Paraguay	4	4	0	0
604 Perú	3	3	0	0
620 Portugal	2	2	0	0
642 Rumanía	17	16	1	0
686 Senegal	2	2	0	0
724 España	1.025	1.010	14	1
804 Ucrania	8	8	0	0
No consta	2	2		
TOTAL	1.190	1.172	17	1

Accidentes con baja en jornada de trabajo según grado de lesión y tamaño plantilla de la empresa

Tamaño plantilla	Total nº	Total %	Leve	Grave	Mortal
Menos de 6 trabajadores	446	37,48	439	6	1
Entre 6 y 25 trabajadores	489	41,09	483	6	0
Entre 26 y 50 trabajadores	147	12,35	144	3	0
Entre 51 y 100 trabajadores	78	6,55	77	1	0
Entre 101 y 250 trabajadores	30	2,52	29	1	0
TOTAL	1.190	100,00	1.172	17	1

Accidentes con baja en jornada de trabajo según grado de lesión y municipio

*Cód. Municipio	Total	Leve	Grave	Mortal
30001 Abanilla	6	6	0	0
30002 Abarán	7	7	0	0
30003 Águilas	21	21	0	0
30004 Albudeite	4	4	0	0
30005 Alcantarilla	42	41	1	0
30007 Alguazas	3	3	0	0
30008 Alhama de Murcia	25	25	0	0
30009 Archena	16	16	0	0
30010 Beniel	12	12	0	0
30011 Blanca	5	5	0	0
30012 Bullas	23	23	0	0
30013 Calasparra	12	12	0	0
30014 Campos del Río	1	1	0	0
30015 Caravaca de la Cruz	22	21	1	0
30016 Cartagena	168	167	1	0
30017 Cehegín	16	16	0	0
30018 Ceutí	8	7	1	0
30019 Cieza	33	33	0	0
30020 Fortuna	7	7	0	0
30021 Fuente Álamo de Murcia	13	13	0	0
30022 Jumilla	22	22	0	0
30024 Lorca	104	104	0	0
30025 Lorquí	37	36	1	0
30026 Mazarrón	20	20	0	0
30027 Molina de Segura	37	37	0	0
30028 Moratalla	8	8	0	0
30029 Mula	11	11	0	0
30030 Murcia	307	298	9	0
30032 Pliego	2	2	0	0
30033 Puerto Lumbreras	17	16	1	0
30035 San Javier	11	11	0	0
30036 San Pedro del Pinatar	16	16	0	0
30037 Torre-Pacheco	38	37	1	0
30038 Torres de Cotillas (Las)	20	19	0	1
30039 Totana	39	38	1	0

*Cód. Municipio	Total	Leve	Grave	Mortal
30040 Ulea	2	2	0	0
30041 Unión (La)	10	10	0	0
30043 Yecla	10	10	0	0
30901 Santomera	17	17	0	0
30902 Alcázares (Los)	6	6	0	0
Otros municipios	12	12	0	0
TOTAL	1.190	1.172	17	1

* Corresponde al municipio donde está radicada la empresa

Accidentes con baja en jornada de trabajo según grado de lesión y actividad económica

* Código CNAE 2011	Total nº	Total %	Leve	Grave	Mortal
411 Promoción inmobiliaria	9	0,76	9	0	0
412 Construcción de edificios	469	39,41	460	8	1
421 Construcción de carreteras y vías férreas, puentes y túneles	41	3,45	40	1	0
422 Construcción de redes	27	2,27	24	3	0
429 Construcción de otros proyectos de ingeniería civil	30	2,52	30	0	0
431 Demolición y preparación de terrenos	72	6,05	71	1	0
432 Instalaciones eléctricas, de fontanería y otras instalaciones en obras de construcción	281	23,61	280	1	0
433 Revocamiento	95	7,98	93	2	0
439 Construcción de cubiertas	166	13,95	165	1	0
TOTAL	1.190	100,00	1.172	17	1

* El CNAE corresponde a la empresa en donde ocurrió el accidente

Accidentes con baja en jornada de trabajo según grado de lesión y mes

Mes	Total nº	Total %	Leve	Grave	Mortal
Enero	114	9,58	113	1	0
Febrero	126	10,59	123	3	0
Marzo	89	7,48	89	0	0
Abril	100	8,40	100	0	0
Mayo	134	11,26	130	4	0
Junio	118	9,92	115	2	1
Julio	116	9,75	115	1	0
Agosto	81	6,81	80	1	0
Septiembre	92	7,73	89	3	0
Octubre	96	8,07	96	0	0
Noviembre	75	6,30	73	2	0
Diciembre	49	4,12	49	0	0
TOTAL	1.190	100,00	1.172	17	1

Accidentes con baja en jornada de trabajo según grado de lesión y día de la semana

Día	Total nº	Total %	Leve	Grave	Mortal
Lunes	292	24,54	290	2	0
Martes	238	20,00	237	1	0
Miércoles	220	18,49	215	5	0
Jueves	174	14,62	170	4	0
Viernes	241	20,25	236	5	0
Sábado	19	1,60	18	0	1
Domingo	6	0,50	6	0	0
TOTAL	1.190	100,00	1.172	17	1

Accidentes con baja en jornada de trabajo según grado de lesión y hora del día

Hora día	Total nº	Total %	Leve	Grave	Mortal
1	6	0,50	6	0	0
2	6	0,50	6	0	0
3	13	1,09	13	0	0
4	8	0,67	8	0	0
5	7	0,59	7	0	0
6	10	0,84	10	0	0
7	15	1,26	15	0	0
8	52	4,37	49	3	0
9	114	9,58	112	2	0
10	143	12,02	142	1	0
11	164	13,78	160	3	1
12	187	15,71	186	1	0
13	86	7,23	86	0	0
14	25	2,10	22	3	0
15	25	2,10	25	0	0
16	91	7,65	90	1	0
17	125	10,50	124	1	0
18	84	7,06	82	2	0
19	22	1,85	22	0	0
20	3	0,25	3	0	0
21	1	0,08	1	0	0
22	2	0,17	2	0	0
24	1	0,08	1	0	0
TOTAL	1.190	100,00	1.172	17	1

Accidentes con baja en jornada de trabajo según grado de lesión y hora de trabajo

Hora trabajo	Total nº	Total %	Leve	Grave	Mortal
1	133	11,18	129	4	0
2	161	13,53	160	1	0
3	196	16,47	193	2	1
4	184	15,46	182	2	0
5	116	9,75	116	0	0
6	133	11,18	131	2	0
7	142	11,93	139	3	0
8	59	4,96	59	0	0
9	8	0,67	7	1	0
10	19	1,60	18	1	0
11	16	1,34	15	1	0
12	10	0,84	10	0	0
13	4	0,34	4	0	0
14	2	0,17	2	0	0
16	3	0,25	3	0	0
17	3	0,25	3	0	0
18	1	0,08	1	0	0
TOTAL	1.190	100,00	1.172	17	1

Accidentes con baja en jornada de trabajo según grado de lesión y forma/contacto

Forma contacto	Total nº	Total %	Leve	Grave	Mortal
00 Ninguna información	6	0,01	6	0	0
11 Contacto indirecto con un arco eléctrico, rayo (pasivo)	1	0,00	1	0	0
12 Contacto directo con la electricidad, recibir una descarga eléctrica en el cuerpo	4	0,00	3	1	0
13 Contacto con llamas directas u objetos o entornos - con elevada temperatura o en llamas	12	0,01	12	0	0
14 Contacto con objeto o entorno - frío o helado	1	0,00	1	0	0
16 Contacto con sustancias peligrosas - sobre o a través de la piel y de los ojos	12	0,01	12	0	0
19 Otro contacto - Tipo de lesión conocido del grupo 10 pero no mencionado	24	0,02	24	0	0
22 Quedar sepultado bajo un sólido	1	0,00	1	0	0
23 Envuelto por, rodeado de gases o de partículas en suspensión	8	0,01	8	0	0
29 Otro contacto - Tipo de lesión conocido del grupo 20 pero no mencionado anteriormente	1	0,00	1	0	0
31 Aplastamiento sobre o contra, resultado de una caída	158	0,13	150	7	1
32 Aplastamiento sobre o contra, resultado de un tropiezo o choque contra un objeto inmóvil	110	0,09	110	0	0
39 Otro contacto - Tipo de lesión conocido del grupo 30 pero no mencionado anteriormente	29	0,02	29	0	0
41 Choque o golpe contra un objeto - proyectado	37	0,03	35	2	0
42 Choque o golpe contra un objeto - que cae	76	0,06	74	2	0
43 Choque o golpe contra un objeto - en balanceo	28	0,02	28	0	0
44 Choque o golpe contra un objeto (incluidos los vehículos) - en movimiento	26	0,02	26	0	0

Forma contacto	Total nº	Total %	Leve	Grave	Mortal
45 Colisión con un objeto (incluidos los vehículos) - colisión con una persona (la víctima está en movimiento)	37	0,03	36	1	0
49 Otro contacto - Tipo de lesión conocido del grupo 40 pero no mencionado anteriormente	13	0,01	13	0	0
51 Contacto con un "agente material" cortante (cuchillo u hoja)	80	0,07	79	1	0
52 Contacto con un "agente material" punzante (clavo o herramienta afilada)	16	0,01	16	0	0
53 Contacto con un "agente material" que arañe (rallador, lija, tabla no cepillada, etc.)	13	0,01	13	0	0
59 Otro contacto - Tipo de lesión conocido del grupo 50 pero no mencionado anteriormente	26	0,02	26	0	0
61 Quedar atrapado, ser aplastado - en	7	0,01	7	0	0
62 Quedar atrapado, ser aplastado - bajo	9	0,01	9	0	0
63 Quedar atrapado, ser aplastado - entre	25	0,02	24	1	0
69 Otro contacto - Tipo de lesión conocido del grupo 60 pero no mencionado anteriormente	2	0,00	2	0	0
71 Sobreesfuerzo físico - sobre el sistema musculoesquelético	411	0,35	411	0	0
79 Otro contacto - Tipo de lesión conocido del grupo 70 pero no mencionado antes	12	0,01	12	0	0
83 Golpes, patadas, cabezazos, estrangulamiento	1	0,00	1	0	0
90 Infartos, derrames cerebrales y otras patologías no traumáticas	2	0,00	0	2	0
99 Otro contacto - Tipo de lesión no codificado en la presente clasificación	2	0,00	2	0	0
TOTAL	1.190	1,00	1.172	17	1

Accidentes con baja en jornada de trabajo según grado de lesión y actividad física específica

Actividad física	Total nº	Total %	Leve	Grave	Mortal
00 Ninguna información	2	0,17	2	0	0
11 Arrancar la máquina, parar la máquina.	5	0,42	5	0	0
13 Vigilar la máquina, hacer funcionar - conducir la máquina.	16	1,34	15	1	0
19 Otra Actividad física específica conocida del grupo 10 pero no mencionada anteriormente.	11	0,92	11	0	0
21 Trabajar con herramientas manuales sin motor.	143	12,02	139	4	0
22 Trabajar con herramientas manuales con motor.	81	6,81	80	1	0
29 Otra Actividad física específica conocida del grupo 20 pero no mencionada anteriormente.	7	0,59	7	0	0
31 Conducir un medio de transporte o un equipo de carga - móvil y con motor.	36	3,03	36	0	0
32 Conducir un medio de transporte o un equipo de carga - móvil y sin motor.	1	0,08	1	0	0
33 Ser pasajero a bordo de un medio de transporte.	2	0,17	1	1	0
39 Otra Actividad física específica conocida del grupo 30 pero no mencionada anteriormente.	3	0,25	3	0	0
41 Coger con la mano, agarrar, asir, sujetar en la mano, poner - en un plano horizontal.	281	23,61	278	3	0
42 Ligar, atar, arrancar, deshacer, prensar, destornillar, atornillar, girar.	25	2,10	24	1	0
43 Fijar, colgar, izar, instalar - en un plano vertical.	25	2,10	25	0	0
44 Lanzar, proyectar lejos.	1	0,08	1	0	0
45 Abrir, cerrar (una caja, un embalaje, un paquete).	5	0,42	5	0	0
46 Verter, introducir líquidos, llenar, regar, pulverizar, vaciar, achicar.	6	0,50	6	0	0
47 Abrir (un cajón), empujar (una puerta de un hangar, de un despacho, de un armario).	1	0,08	1	0	0
49 Otra Actividad física específica conocida del grupo 40 pero no mencionada anteriormente.	23	1,93	23	0	0

Actividad física	Total nº	Total %	Leve	Grave	Mortal
51 Transportar verticalmente - alzar, levantar, bajar, etc. un objeto.	95	7,98	95	0	0
52 Transportar horizontalmente - tirar de, empujar, hacer rodar, etc. un objeto.	23	1,93	23	0	0
53 Transportar una carga (portar) - por parte de una persona.	19	1,60	19	0	0
59 Otra Actividad física específica conocida del grupo 50 pero no mencionada anteriormente.	1	0,08	1	0	0
61 Andar, correr, subir, bajar, etc.	252	21,18	250	2	0
62 Entrar, salir.	7	0,59	7	0	0
63 Saltar, abalanzarse, etc.	3	0,25	3	0	0
64 Arrastrarse, trepar, etc.	1	0,08	1	0	0
65 Levantarse, sentarse, etc.	14	1,18	14	0	0
67 Hacer movimientos en un mismo sitio.	71	5,97	67	3	1
69 Otra Actividad física específica conocida del grupo 60 pero no mencionada anteriormente.	6	0,50	6	0	0
70 Estar presente - Sin especificar.	17	1,43	16	1	0
99 Otra Actividad física específica no codificada en esta clasificación.	7	0,59	7	0	0
TOTAL	1.190	100,00	1.172	17	1

Accidentes con baja en jornada de trabajo según grado de lesión y desviación

Tipo desviación	Total nº	Total %	Leve	Grave	Mortal
00 Ninguna información.	13	1,09	13	0	0
11 Problema eléctrico causado por fallo en la instalación - que da lugar a un contacto indirecto.	3	0,25	3	0	0
12 Problema eléctrico - que da lugar a un contacto directo.	3	0,25	2	1	0
14 Incendio, fuego.	1	0,08	1	0	0
19 Otra Desviación conocida del grupo 10 pero no mencionada anteriormente.	13	1,09	13	0	0
21 En estado de sólido - desbordamiento, vuelco.	3	0,25	2	1	0
22 En estado líquido - escape, rezumamiento, derrame, salpicadura, aspersión.	4	0,34	4	0	0
24 Pulverulento - emanación de humos, emisión de polvo, partículas.	17	1,43	17	0	0
29 Otra Desviación conocida del grupo 20 pero no mencionada anteriormente.	3	0,25	3	0	0
31 Rotura de material, en las juntas, en las conexiones.	10	0,84	10	0	0
32 Rotura, estallido, en fragmentos (madera, cristal, metal, piedra, plástico, otros).	30	2,52	30	0	0
33 Resbalón, caída, derrumbamiento de Agente material - superior (que cae sobre la víctima).	29	2,44	28	1	0
34 Resbalón, caída, derrumbamiento de Agente material - inferior (que arrastra a la víctima).	12	1,01	8	4	0
35 Resbalón, caída, derrumbamiento de Agente material - al mismo nivel.	26	2,18	25	1	0
39 Otra Desviación conocida del grupo 30 pero no mencionada anteriormente.	7	0,59	7	0	0
41 Pérdida (total o parcial) de control - de máquina (incluido el arranque intempestivo), así como de la materia sobre la que se trabaja con la máquina.	16	1,34	16	0	0
42 Pérdida (total o parcial) de control - de medio de transporte - de equipo de carga (con motor o sin él).	35	2,94	34	1	0
43 Pérdida (total o parcial) de control - de herramienta manual (con motor o sin él), así como de la materia sobre la que se trabaja con la herramienta.	60	5,04	57	3	0
44 Pérdida (total o parcial) de control - de objeto (transportado, desplazado, manipulado, etc.).	81	6,81	81	0	0
45 Pérdida (total o parcial) de control - de animal.	5	0,42	5	0	0

Tipo desviación	Total nº	Total %	Leve	Grave	Mortal
49 Otra Desviación conocida del grupo 40 pero no mencionada anteriormente.	3	0,25	3	0	0
51 Caída de una persona - desde una altura.	80	6,72	76	3	1
52 Resbalón o tropezón con caída - caída de una persona - al mismo nivel.	109	9,16	109	0	0
59 Otra Desviación conocida del grupo 50 pero no mencionada anteriormente.	4	0,34	4	0	0
61 Pisar un objeto cortante.	2	0,17	2	0	0
62 Arrodillarse, sentarse, apoyarse contra.	17	1,43	17	0	0
63 Quedar atrapado, ser arrastrado, por algún elemento o por el impulso de éste.	1	0,08	1	0	0
64 Movimientos no coordinados, gestos intempestivos, inoportunos.	185	15,55	185	0	0
69 Otra Desviación conocida del grupo 60 pero no mencionada anteriormente.	29	2,44	29	0	0
71 Levantar, transportar, levantarse.	157	13,19	157	0	0
72 Empujar, tirar de.	35	2,94	35	0	0
73 Depositar, agacharse.	33	2,77	33	0	0
74 En torsión, en rotación, al girarse.	44	3,70	44	0	0
75 Caminar con dificultad, traspíés, resbalón - sin caída.	64	5,38	64	0	0
79 Otra Desviación conocida del grupo 80 pero no mencionada anteriormente.	29	2,44	29	0	0
81 Sorpresa, miedo.	1	0,08	1	0	0
85 Presencia de la víctima o de una tercera persona que represente en sí misma un peligro para ella misma y, en su caso, para otros.	2	0,17	2	0	0
89 Otra Desviación conocida del grupo 80 pero no mencionada anteriormente.	1	0,08	1	0	0
99 Otra Desviación no codificada en esta clasificación.	23	1,93	21	2	0
TOTAL	1.190	100,00	1.172	17	1

Accidentes con baja en jornada de trabajo según grado de lesión y agente material asociado a la desviación

Agente material	Total nº	Total %	Leve	Grave	Mortal
0001 Ningún agente material	79	6,64	77	2	0
0002 Ninguna información	6	0,50	6	0	0
0101 Elementos de edificios, de construcciones - puertas, paredes, tabiques, etc.y obstáculos por definición (ventanas, ventanales, etc.)	36	3,03	35	1	0
0102 Superficies o áreas de circulación al mismo nivel- suelos (interior o exterior, terrenos agrícolas, terrenos de deporte, suelos resbaladizos, suelos congestionados, tabla con clavos)	201	16,89	196	4	1
103 Superficies o áreas de circulación a nivel - flotantes	2	0,17	2	0	0
199 Otras construcciones y superficies al mismo nivel clasificadas en el grupo 01 pero no citadas anteriormente	8	0,67	8	0	0
201 Partes de edificio fijas en altura (tejadros, terrazas, aberturas, escaleras, rampas)	46	3,87	46	0	0
202 Construcciones, superficies fijas en altura (comprende las pasarelas, escalas fijas, castilletes)	6	0,50	6	0	0
203 Construcciones, superficies móviles en altura (comprende andamios, escalas móviles, barquillas, plataformas elevadoras)	28	2,35	27	1	0
204 Construcciones, superficies temporales en altura (comprende andamios temporales, arneses, guindolas)	12	1,01	12	0	0
299 Otras construcciones y superficies por encima del nivel del suelo clasificadas en el grupo 02 pero no citadas anteriormente	1	0,08	1	0	0
301 Excavaciones, zanjas, pozos, fosas, escarpaduras,	5	0,42	5	0	0

Agente material	Total nº	Total %	Leve	Grave	Mortal
zanjas de garajes					
399 Otras construcción en profundidad clasificadas en el grupo 03 pero no citadas anteriormente	1	0,08	1	0	0
401 Dispositivos de distribución de materia, de alimentación, canalizaciones - fijos - para gas, aire, líquidos, sólidos, incluidas las tolvas	3	0,25	3	0	0
402 Dispositivos de distribución de materia, de alimentación, canalizaciones móviles, para líquidos, productos pastosos	5	0,42	5	0	0
0499 Otros dispositivos de distribución de materia, de alimentación, canalizaciones, clasificados en el grupo 04 pero no citados anteriormente	1	0,08	1	0	0
501 Motores, generadores de energía (térmica, eléctrica, de radiación), incluidos los compresores y las bombas	7	0,59	7	0	0
502 Dispositivos de transmisión y almacenamiento de energía (mecánica, neumática, hidráulica, eléctrica, incluso baterías, acumuladores)	9	0,76	8	1	0
599 Otros dispositivos de transmisión y de almacenamiento de energía clasificados en el grupo 05 pero no citados anteriormente	4	0,34	4	0	0
601 Herramientas manuales sin motor para serrar	3	0,25	3	0	0
602 Herramientas manuales sin motor para cortar, separar (comprende tijeras, cizallas, podaderas)	11	0,92	11	0	0
603 Herramientas manuales sin motor para tallar, mortajar, cincelar, recortar, tundir	3	0,25	3	0	0
604 Herramientas manuales sin motor para raspar, pulir, lijar	2	0,17	2	0	0
605 Herramientas manuales sin motor para taladrar, torneear, atornillar	7	0,59	7	0	0
606 Herramientas manuales sin motor para clavar, remachar, grapar	15	1,26	15	0	0
608 Herramientas manuales sin motor para soldar, pegar	2	0,17	2	0	0
609 Herramientas manuales sin motor para extracción de materiales y trabajo del suelo (comprende las herramientas agrícolas)	2	0,17	2	0	0
610 Herramientas manuales sin motor para encerar, lubricar, lavar, limpiar	2	0,17	2	0	0
611 Herramientas manuales sin motor para pintar	2	0,17	2	0	0
612 Herramientas manuales sin motor para sostener, agarrar	10	0,84	10	0	0
699 Otras herramientas manuales sin motor para otros trabajos clasificadas en el grupo 06 pero no citadas anteriormente	8	0,67	8	0	0
701 Herramientas mecánicas manuales para serrar	1	0,08	1	0	0
702 Herramientas mecánicas manuales para cortar, separar (comprende tijeras, cizallas, podaderas)	10	0,84	10	0	0
704 Herramientas mecánicas manuales para raspar, pulir, lijar (comprende tronzadora de disco)	11	0,92	10	1	0
705 Herramientas mecánicas manuales para taladrar, hacer girar, atornillar	10	0,84	10	0	0
708 Herramientas mecánicas manuales para soldar, pegar	1	0,08	1	0	0
709 Herramientas mecánicas manuales para extracción de materiales y trabajo del suelo (comprende herramientas agrícolas, trituradores de hormigón)	2	0,17	2	0	0
711 Herramientas mecánicas manuales para pintar	2	0,17	2	0	0
712 Herramientas mecánicas manuales para sostener, agarrar	1	0,08	1	0	0
714 Herramientas mecánicas manuales para calentar (Comprende secador, decapador térmico, plancha eléctrica)	1	0,08	1	0	0
799 Otras herramientas mecánicas sostenidas o guiadas con las manos clasificadas en el grupo 07 pero no citadas anteriormente	6	0,50	6	0	0
801 Herramientas manuales, sin especificación en cuanto a motorización, para serrar	1	0,08	1	0	0
802 Herramientas manuales, sin especificación en cuanto a	6	0,50	6	0	0

Agente material	Total nº	Total %	Leve	Grave	Mortal
motorización, para cortar, separar (comprende tijeras, cizallas, podaderas...)					
804 Herramientas manuales, sin especificación en cuanto a motorización, para tallar, mortajar, cincelar, recortar o fundir	1	0,08	1	0	0
804 Herramientas manuales, sin especificación en cuanto a motorización, para raspar, pulir, lijar	1	0,08	1	0	0
805 Herramientas manuales, sin especificación en cuanto a motorización, para taladrar, hacer girar, atornillar	2	0,17	2	0	0
806 Herramientas manuales, sin especificación en cuanto a motorización, para clavar, remachar, grapar	1	0,08	1	0	0
808 Herramientas manuales, sin especificación en cuanto a motorización, para soldar, pegar	1	0,08	1	0	0
811 Herramientas manuales, sin especificación en cuanto a motorización, para pintarr	2	0,17	2	0	0
812 Herramientas manuales, sin especificación en cuanto a motorización, para sostener, agarrar	1	0,08	1	0	0
899 Otras herramientas manuales, sin especificación en cuanto a motorización, para otros trabajos, clasificadas en el grupo 08 pero no citadas anteriormente	3	0,25	3	0	0
901 Máquinas portátiles o móviles de extracción y para trabajo del suelo - minas, canteras y equipos de construcción/obras públicas	13	1,09	12	1	0
903 Máquinas portátiles o móviles (excepto trabajo del suelo) - de solar de obras	4	0,34	4	0	0
999 Otras máquinas y equipos portátiles o móviles clasificados en el grupo 09 pero no citados anteriormente	3	0,25	3	0	0
1001 Máquinas fijas para extracción y trabajo del suelo, minas y canteras	1	0,08	1	0	0
1002 Máquinas para la preparación de los materiales: triturar, pulverizar, filtrar, separar, mezclar, amasar	1	0,08	1	0	0
1004 Máquinas para la transformación de los materiales: procedimientos en caliente (hornos, secadores y estufas)	1	0,08	1	0	0
1005 Aparatos de producción de frío	2	0,17	2	0	0
1008 Máquinas para formar - por calandro, laminado, máquinas de cilindro (Incluso fabricación de papel)	1	0,08	1	0	0
1010 Máquinas de mecanizado (cepillar, fresar, alisar, esmerilar, pulir, torneado, taladrar)	6	0,50	6	0	0
1012 Máquinas de mecanizado - para cortar, ranurar, recortar (comprende prensa estampadora, cizalla, guillotina, oxicorte)	4	0,34	4	0	0
1013 Máquinas para tratamiento de superficies (limpiar, lavar, secar, pintar, imprimir)	2	0,17	2	0	0
1015 Máquinas para ensamblar (soldar, pegar, clavar, atornillar, remachar, hilar, alambrear, coser, grapar)	1	0,08	1	0	0
1099 Otras máquinas y equipos fijos clasificados en el grupo 10 pero no citados anteriormente	1	0,08	1	0	0
1102 Elevadores, ascensores, equipos de nivelación - montacargas, elevadores de cangilones, gatos, tornos, etc.	2	0,17	2	0	0
1103 Grúas fijas, móviles, montadas sobre vehículos, grúas de puentes, equipos de elevación de carga suspendida	5	0,42	3	2	0
1104 Dispositivos móviles de transporte, carros de transporte (carros motorizados o no) - carretillas, estibadores para placas estibadoras, etc.	3	0,25	3	0	0
1105 Dispositivos elevadores, de amarre, de prensión y materiales diversos para el transporte (comprende eslingas, ganchos, cordaje...)	1	0,08	1	0	0
1106 Dispositivos de almacenamiento, embalaje, contenedores fijos (silos, depósitos, cisternas, tanques)	1	0,08	1	0	0
1107 Dispositivos de almacenamiento, embalaje, contenedores móviles	2	0,17	2	0	0
1108 Accesorios de almacenamiento, estanterías, estanterías especiales para almacenar cargas en palets, palets	5	0,42	5	0	0
1109 Embalajes diversos, pequeños y medianos, móviles	3	0,25	3	0	0

Agente material	Total nº	Total %	Leve	Grave	Mortal
(cestos, recipientes diversos, botellas, cajones, extintores...)					
1199 Otros dispositivos de traslado, transporte y almacenamiento clasificados en el grupo 11 pero no citados anteriormente	2	0,17	2	0	0
1201 Vehículos pesados: camiones (transporte de carga), autobuses y autocares (transporte de pasajeros)	18	1,51	18	0	0
1202 Vehículos ligeros - de carga o de pasajeros	42	3,53	41	1	0
1299 Otros vehículos terrestres clasificados en el grupo 12 pero no citados anteriormente	3	0,25	3	0	0
1303 Vehículos náuticos: de carga	1	0,08	1	0	0
1401 Materiales de construcción - grandes y pequeños: agente prefabricado, encofrado, viguetas, ladrillos, tejas...	146	12,27	146	0	0
1402 Elementos constitutivos de máquina, de vehículo: chasis, cárter, manivela, rueda, etc.	15	1,26	15	0	0
1403 Piezas trabajadas, elementos o herramientas de máquinas (incluso los fragmentos y astillas procedentes de estos agentes materiales)	43	3,61	43	0	0
1404 Elementos de ensamblaje, tornillos, clavos, bulones	14	1,18	13	1	0
1405 Partículas, polvos, fragmentos, trozos, proyecciones, astillas y otros elementos resultantes de rotura	56	4,71	56	0	0
1408 Productos almacenados (comprende los objetos y embalajes dispuestos en un almacenamiento)	12	1,01	12	0	0
1409 Productos almacenados - en rollos, bobinas	2	0,17	2	0	0
1410 Cargas - transportadas sobre dispositivo de manipulación mecánica, de transporte	2	0,17	2	0	0
1411 Cargas - suspendidas de dispositivo de puesta a nivel, una grúa	1	0,08	1	0	0
1412 Cargas - manipuladas a mano	108	9,08	108	0	0
1499 Otros materiales, objetos, productos, elementos de máquinas clasificados en el grupo 14 pero no citados anteriormente	20	1,68	19	1	0
1501 Materias - cáusticas, corrosivas (sólidas, líquidas o gaseosas)	2	0,17	2	0	0
1503 Materias - inflamables (sólidas, líquidas, gaseosas)	1	0,08	1	0	0
1508 Sustancias, materias - sin peligro específico (agua, materias inertes...)	3	0,25	2	1	0
1599 Otras sustancias químicas, explosivas, radioactivas, biológicas clasificadas en el grupo 15 pero no citadas anteriormente	2	0,17	2	0	0
1602 Equipos de protección individual	1	0,08	1	0	0
1603 Dispositivos y equipos de emergencia	1	0,08	1	0	0
1699 Otros dispositivos y equipos de protección clasificados en el grupo 16 pero no citados anteriormente	2	0,17	2	0	0
1701 Mobiliario	4	0,34	4	0	0
1708 Aparatos, utensilios, objetos, ropa del hogar (uso profesional)	1	0,08	1	0	0
1801 Árboles, plantas, cultivos	2	0,17	2	0	0
1802 Animales - domésticos y de cría	1	0,08	1	0	0
1806 Humanos	2	0,17	2	0	0
1901 Residuos en grandes cantidades - de materias, productos, materiales, objetos	1	0,08	1	0	0
1903 Residuos en grandes cantidades de sustancias biológicas, vegetales, animales	1	0,08	1	0	0
2002 Elementos naturales y atmosféricos (comprende superficies de agua, barro, lluvia, granizo, nieve, hielo, ráfaga de viento...)	5	0,42	5	0	0
9900 Otros agentes materiales no citados en esta clasificación	23	1,93	23	0	0
TOTAL	1.190	100,00	1.172	17	1

Accidentes con baja en jornada de trabajo según grado y tipo de lesión

Tipo de lesión	Total nº	Total %	Leve	Grave	Mortal
000 Tipo de lesión desconocida o sin especificar	9	0,76	9	0	0
011 Lesiones superficiales	268	22,52	268	0	0
012 Heridas abiertas	138	11,60	137	1	0
019 Otros tipos de heridas y lesiones superficiales	77	6,47	77	0	0
021 Fracturas cerradas	60	5,04	55	5	0
022 Fracturas abiertas	9	0,76	6	3	0
029 Otros tipos de fracturas de huesos	11	0,92	11	0	0
031 Dislocaciones y subluxaciones	147	12,35	147	0	0
032 Esguinces y torceduras	192	16,13	192	0	0
039 Otros tipos de dislocaciones, esguinces y torceduras	122	10,25	122	0	0
040 Amputaciones traumáticas (pérdida de partes del cuerpo)	4	0,34	3	1	0
051 Conmociones y lesiones intracraneales	2	0,17	1	1	0
052 Lesiones internas	58	4,87	57	1	0
059 Otros tipos de conmoción y lesiones internas	14	1,18	14	0	0
061 Quemaduras y escaldaduras (térmicas)	9	0,76	9	0	0
062 Quemaduras químicas (corrosión)	1	0,08	1	0	0
069 Otros tipos de quemaduras, escaldaduras y congelación	7	0,59	6	1	0
099 Otros efectos del ruido, la vibración y la presión	6	0,50	6	0	0
101 Calor e insolaciones	2	0,17	2	0	0
112 Choques traumáticos (eléctrico, provocados por un rayo, etc.)	2	0,17	2	0	0
120 Lesiones múltiples	21	1,76	18	2	1
130 Infartos, derrames cerebrales y otras patologías no traumáticas	2	0,17	0	2	0
999 Otras lesiones especificadas no incluidas en otros apartados	29	2,44	29	0	0
TOTAL	1.190	100,00	1.172	17	1

Accidentes con baja en jornada de trabajo según grado de lesión y parte del cuerpo

Parte del cuerpo	Total nº	Total %	Leve	Grave	Mortal
00 Parte del cuerpo afectada, sin especificar	2	0,17	2	0	0
11 Cabeza (Caput), cerebro, nervios craneales y vasos cerebrales	5	0,42	5	0	0
12 Zona facial	15	1,26	15	0	0
13 Ojo(s)	80	6,72	78	2	0
14 Oreja(s)	2	0,17	2	0	0
18 Cabeza, múltiples partes afectadas	3	0,25	2	1	0
19 Cabeza, otras partes no mencionadas anteriormente	10	0,84	10	0	0
21 Cuello, incluida la columna y las vértebras del cuello	30	2,52	30	0	0
29 Cuello, otras partes no mencionadas anteriormente	3	0,25	3	0	0
31 Espalda, incluida la columna y las vértebras de la espalda	196	16,47	194	2	0
39 Espalda, otras partes no mencionadas anteriormente	39	3,28	38	1	0
41 Caja torácica, costillas, incluidos omoplatos y articulaciones acromioclaviculares	23	1,93	22	1	0
42 Región torácica, incluidos sus órganos	3	0,25	2	1	0
43 Región pélvica y abdominal, incluidos sus órganos	8	0,67	8	0	0
49 Tronco, otras partes no mencionadas anteriormente	4	0,34	4	0	0
51 Hombro y articulaciones del húmero	48	4,03	48	0	0
52 Brazo, incluida la articulación del cúbito	52	4,37	52	0	0
53 Mano	94	7,90	94	0	0
54 Dedo(s)	136	11,43	135	1	0
55 Muñeca	41	3,45	41	0	0

Parte del cuerpo	Total nº	Total %	Leve	Grave	Mortal
58 Extremidades superiores, múltiples partes afectadas	3	0,25	3	0	0
59 Extremidades superiores, otras partes no mencionadas anteriormente	7	0,59	6	1	0
61 Cadera y articulación de la cadera	9	0,76	8	1	0
62 Pierna, incluida la rodilla	145	12,18	144	1	0
63 Maléolo	93	7,82	92	1	0
64 Pie	69	5,80	69	0	0
65 Dedo(s) del pie	13	1,09	13	0	0
69 Extremidades inferiores, otras partes no mencionadas anteriormente	12	1,01	12	0	0
71 Todo el cuerpo (efectos sistémicos)	2	0,17	1	1	0
78 Múltiples partes del cuerpo afectadas	40	3,36	37	2	1
99 Otras partes del cuerpo no mencionadas anteriormente	3	0,25	2	1	0
TOTAL	1.190	100,00	1.172	17	1

SECTOR SERVICIOS 2012

Accidentes de trabajo según grado de lesión

Lugar	Total	Total %	Leve	Grave	Muy grave	Mortal
Accidentes con baja en jornada de trabajo	5.253	29,3	5.214	29	3	7
In itinere	1.104	6,2	1.097	6	0	1
TOTAL	6.357	35,5	6.311	35	3	8
Accidentes sin baja	11.560	64,5	0	0	0	0
TOTAL	17.917	100,0	6.311	35	3	8

Accidentes con baja en jornada de trabajo según grado de lesión y lugar del accidente

Lugar	Total	Total %	Leve	Grave	Muy grave	Mortal
1 En el centro de trabajo	4.420	84,1	4.396	21	2	1
2 En desplazamiento en jornada	645	12,3	634	4	1	6
3 En otro centro o lugar de trabajo	188	3,6	184	4	0	0
TOTAL	5.253	100,0	5.214	29	3	7

Accidentes con baja en jornada de trabajo según grado de lesión y sexo

Sexo	Total nº	Total %	Leve	Grave	Muy grave	Mortal
Hombre	3.156	60,08	3.122	24	3	7
Mujer	2.097	39,92	2.092	5	0	0
TOTAL	5.253	100,00	5.214	29	3	7

Accidentes con baja en jornada de trabajo según grado de lesión y edad

Edad	Total nº	Total %	Leve	Grave	Muy grave	Mortal
Menos de 20 años	41	0,78	41	0	0	0
Entre 20 y 24 años	322	6,13	322	0	0	0
Entre 25 y 29 años	597	11,36	593	3	1	0
Entre 30 y 34 años	863	16,43	856	5	0	2
Entre 35 y 39 años	803	15,29	798	4	0	1
Entre 40 y 44 años	723	13,76	720	1	0	2
Entre 45 y 49 años	706	13,44	700	5	1	0
Entre 50 y 54 años	581	11,06	574	5	1	1
Entre 55 y 59 años	388	7,39	382	5	0	1
Entre 60 y 64 años	215	4,09	214	1	0	0
65 o más años	14	0,27	14	0	0	0
TOTAL	5.253	100,00	5.214	29	3	7

Accidentes con baja en jornada de trabajo según grado de lesión y ocupación del trabajador

CNO 2011	Total nº	Total %	Leve	Grave	Muy grave	Mortal
11 Miembros del poder ejecutivo y de los cuerpos legislativos; directivos de la Administración Pública y organizaciones de interés social; directores ejecutivos	2	0,04	2	0	0	0
12 Directores de departamentos administrativos y comerciales	6	0,11	6	0	0	0
13 Directores de producción y operaciones	1	0,02	1	0	0	0
14 Directores y gerentes de empresas de alojamiento, restauración y comercio	10	0,19	10	0	0	0
15 Directores y gerentes de otras empresas de servicios no clasificados bajo otros epígrafes	11	0,21	11	0	0	0
21 Profesionales de la salud	143	2,72	143	0	0	0
22 Profesionales de la enseñanza infantil, primaria, secundaria y postsecundaria	73	1,39	73	0	0	0
23 Otros profesionales de la enseñanza	32	0,61	32	0	0	0
24 Profesionales de la ciencias físicas, químicas, matemáticas y de las ingenierías	16	0,30	16	0	0	0
25 Profesionales en derecho	4	0,08	4	0	0	0
26 Especialistas en organización de la Administración Pública y de las empresas y en la comercialización	10	0,19	10	0	0	0
27 Profesionales de las tecnologías de la información	6	0,11	6	0	0	0
28 Profesionales en ciencias sociales	13	0,25	13	0	0	0
29 Profesionales de la cultura y el espectáculo	8	0,15	8	0	0	0
31 Técnicos de las ciencias y de las ingenierías	36	0,69	36	0	0	0
32 Supervisores en ingeniería de minas, de industrias manufactureras y de la construcción	6	0,11	6	0	0	0
33 Técnicos sanitarios y profesionales de las terapias alternativas	18	0,34	18	0	0	0
35 Representantes, agentes comerciales y afines	38	0,72	38	0	0	0
36 Profesionales de apoyo a la gestión administrativa; técnicos de las fuerzas y cuerpos de seguridad	15	0,29	15	0	0	0
37 Profesionales de apoyo de servicios jurídicos, sociales, culturales, deportivos y afines	56	1,07	55	1	0	0
38 Técnicos de las tecnologías de la información y las comunicaciones (TIC)	19	0,36	19	0	0	0
41 Empleados en servicios contables, financieros, y de servicios de apoyo a la producción y al transporte	29	0,55	29	0	0	0
42 Empleados de bibliotecas, servicios de correos y afines	65	1,24	65	0	0	0
43 Otros empleados administrativos sin tareas de atención al público	57	1,09	57	0	0	0
44 Empleados de agencias de viajes, recepcionistas y telefonistas; empleados de ventanilla y afines (excepto taquilleros)	64	1,22	63	1	0	0
45 Empleados administrativos con tareas de atención al público no clasificados bajo otros epígrafes	91	1,73	90	1	0	0
50 Camareros y cocineros propietarios	47	0,89	47	0	0	0
51 Trabajadores asalariados de los servicios de restauración	389	7,41	388	1	0	0
52 Dependientes en tiendas y almacenes	404	7,69	401	3	0	0
53 Comerciantes propietarios de tiendas	11	0,21	11	0	0	0

CNO 2011	Total nº	Total %	Leve	Grave	Muy grave	Mortal
54 Vendedores (excepto en tiendas y almacenes)	57	1,09	57	0	0	0
55 Cajeros y taquilleros (excepto bancos)	32	0,61	31	0	0	1
56 Trabajadores de los cuidados a las personas en servicios de salud	264	5,03	264	0	0	0
57 Otros trabajadores de los cuidados a las personas	106	2,02	106	0	0	0
58 Trabajadores de los servicios personales	113	2,15	111	1	1	0
59 Trabajadores de los servicios de protección y seguridad	364	6,93	364	0	0	0
61 Trabajadores cualificados en actividades agrícolas	74	1,41	74	0	0	0
62 Trabajadores cualificados en actividades ganaderas, (incluidas avícolas, apícolas y similares)	8	0,15	7	1	0	0
64 Trabajadores cualificados en actividades forestales, pesqueras y cinegéticas	6	0,11	6	0	0	0
71 Trabajadores en obras estructurales de construcción y afines	68	1,29	67	1	0	0
72 Trabajadores de acabado de construcciones e instalaciones (excepto electricistas), pintores y afines	45	0,86	45	0	0	0
73 Soldadores, chapistas, montadores de estructuras metálicas, herreros, elaboradores de herramientas y afines	56	1,07	56	0	0	0
74 Mecánicos y ajustadores de maquinaria	195	3,71	194	1	0	0
75 Trabajadores especializados en electricidad y electrotecnología	49	0,93	48	1	0	0
76 Mecánicos de precisión en metales, ceramistas, vidrieros, artesanos y trabajadores de artes gráficas	10	0,19	10	0	0	0
77 Trabajadores de la industria de la alimentación, bebidas y tabaco	107	2,04	105	2	0	0
78 Trabajadores de la madera, textil, confección, piel, cuero, calzado y otros operarios en oficios	35	0,67	35	0	0	0
81 Operadores de instalaciones y maquinaria fijas	73	1,39	72	1	0	0
82 Montadores y ensambladores en fábricas	32	0,61	32	0	0	0
83 Maquinistas de locomotoras, operadores de maquinaria agrícola y de equipos pesados móviles, y marineros	29	0,55	27	2	0	0
84 Conductores de vehículos para el transporte urbano o por carretera	663	12,62	649	6	2	6
91 Empleados domésticos	25	0,48	24	1	0	0
92 Otro personal de limpieza	391	7,44	390	1	0	0
93 Ayudantes de preparación de alimentos	57	1,09	57	0	0	0
94 Recogedores de residuos urbanos, vendedores callejeros y otras ocupaciones elementales en servicios	141	2,68	141	0	0	0
95 Peones agrarios, forestales y de la pesca	188	3,58	188	0	0	0
96 Peones de la construcción y de la minería	51	0,97	51	0	0	0
97 Peones de las industrias manufactureras	184	3,50	181	3	0	0
98 Peones del transporte, descargadores y reponedores	150	2,86	149	1	0	0
TOTAL	5.253	100,00	5.214	29	3	7

Accidentes con baja en jornada de trabajo según grado de lesión y antigüedad en el puesto

Antigüedad	Total nº	Total %	Leve	Grave	Muy grave	Mortal
Menos de 3 meses	769	14,64	761	5	0	3
Entre 3 y 6 meses	521	9,92	516	3	0	2
Entre 7 y 12 meses	395	7,52	393	1	1	0
Entre 13 y 24 meses	412	7,84	405	5	1	1
Entre 25 y 48 meses	723	13,76	717	5	0	1
Más de 48 meses	2433	46,32	2422	10	1	0
TOTAL	5.253	100,00	5.214	29	3	7

Accidentes con baja en jornada de trabajo según grado de lesión y nacionalidad del trabajador

		Total nº	Total %	Leve	Grave	Muy grave	Mortal
ESPAÑOLES		4.640	88,33	4.608	24	2	6
EXTRANJEROS	África	156	2,97	154	1	0	1
	América Central	2	0,04	2	0	0	0
	América del Norte	2	0,04	2	0	0	0
	América del Sur	283	5,39	281	2	0	0
	Asia	16	0,30	15	1	0	0
	Oceanía	1	0,02	1	0	0	0
	Resto de Europa	82	1,56	81	1	0	0
	Unión Europea	63	1,20	62	0	1	0
TOTAL EXTRANJEROS		605	11,52	598	5	1	1
No consta nacionalidad		8	0,15	8	0		0
TOTALES		5.253	100,00	5.214	29	3	7

Accidentes con baja en jornada de trabajo según grado de lesión y país del trabajador

Código país	Total nº	Total %	Leve	Grave	Muy grave	Mortal
012 Argelia	3	0,06	3	0	0	0
032 Argentina	10	0,19	10	0	0	0
050 Bangladesh	1	0,02	1	0	0	0
068 Bolivia	33	0,63	33	0	0	0
070 Bosnia-Herzegovina	1	0,02	1	0	0	0
076 Brasil	10	0,19	10	0	0	0
100 Bulgaria	23	0,44	23	0	0	0
152 Chile	8	0,15	7	1	0	0
156 China	4	0,08	3	1	0	0

Código país	Total nº	Total %	Leve	Grave	Muy grave	Mortal
170 Colombia	29	0,55	29	0	0	0
192 Cuba	1	0,02	1	0	0	0
203 República Checa	1	0,02	1	0	0	0
204 Benin	1	0,02	1	0	0	0
218 Ecuador	174	3,31	173	1	0	0
226 Guinea Ecuatorial	1	0,02	1	0	0	0
268 Georgia	3	0,06	3	0	0	0
270 Gambia	1	0,02	1	0	0	0
276 Alemania	3	0,06	3	0	0	0
288 Ghana	3	0,06	3	0	0	0
340 Honduras	1	0,02	1	0	0	0
348 Hungría	1	0,02	1	0	0	0
356 India	7	0,13	7	0	0	0
364 Irán	1	0,02	1	0	0	0
380 Italia	8	0,15	8	0	0	0
440 Lituania	9	0,17	9	0	0	0
466 Mali	3	0,06	3	0	0	0
484 México	2	0,04	2	0	0	0
498 Moldavia	1	0,02	1	0	0	0
504 Marruecos	139	2,65	137	1	0	1
554 Nueva Zelanda	1	0,02	1	0	0	0
566 Nigeria	1	0,02	1	0	0	0
586 Pakistán	3	0,06	3	0	0	0
600 Paraguay	5	0,10	5	0	0	0
604 Perú	6	0,11	6	0	0	0
616 Polonia	13	0,25	12	0	1	0
620 Portugal	15	0,29	15	0	0	0
642 Rumanía	33	0,63	32	1	0	0
643 Rusia	3	0,06	3	0	0	0
686 Senegal	4	0,08	4	0	0	0
703 Eslovaquia	2	0,04	2	0	0	0
724 España	4.640	88,33	4.608	24	2	6
804 Ucrania	18	0,34	18	0	0	0
826 Reino Unido	11	0,21	11	0	0	0
858 Uruguay	3	0,06	3	0	0	0
862 Venezuela	5	0,10	5	0	0	0
No consta	8	0,15	8	0	0	0
TOTAL	5.253	100,00	5.214	29	3	7

Accidentes con baja en jornada de trabajo según grado de lesión y tamaño de la empresa

Tamaño plantilla	Total nº	Total %	Leve	Grave	Muy grave	Mortal
Menos de 6 trabajadores	908	17,29	900	6	1	1
Entre 6 y 25 trabajadores	1.185	22,56	1.171	9	0	5
Entre 26 y 50 trabajadores	613	11,67	607	3	2	1
Entre 51 y 100 trabajadores	592	11,27	588	4	0	0
Entre 101 y 250 trabajadores	591	11,25	588	3	0	0

Tamaño plantilla	Total nº	Total %	Leve	Grave	Muy grave	Mortal
Entre 251 y 500 trabajadores	362	6,89	361	1	0	0
Entre 501 y 1000 trabajadores	381	7,25	379	2	0	0
Más de 1000 trabajadores	621	11,82	620	1	0	0
TOTAL	5.253	100,00	5.214	29	3	7

Accidentes con baja en jornada de trabajo según grado de lesión y municipio

*Cód. Municipio	Total nº	Total %	Leve	Grave	Muy grave	Mortal
30001 Abanilla	16	0,30	16	0	0	0
30002 Abarán	31	0,59	31	0	0	0
30003 Águilas	95	1,81	94	1	0	0
30004 Albudeite	4	0,08	4	0	0	0
30005 Alcantarilla	106	2,02	105	1	0	0
30006 Aledo	4	0,08	4	0	0	0
30007 Alguazas	18	0,34	18	0	0	0
30008 Alhama de Murcia	59	1,12	59	0	0	0
30009 Archena	28	0,53	28	0	0	0
30010 Beniel	37	0,70	37	0	0	0
30011 Blanca	12	0,23	12	0	0	0
30012 Bullas	10	0,19	10	0	0	0
30013 Calasparra	22	0,42	22	0	0	0
30014 Campos del Río	4	0,08	4	0	0	0
30015 Caravaca de la Cruz	61	1,16	59	1	0	1
30016 Cartagena	716	13,63	711	2	0	3
30017 Cehegín	21	0,40	21	0	0	0
30018 Ceutí	35	0,67	35	0	0	0
30019 Cieza	63	1,20	63	0	0	0
30020 Fortuna	19	0,36	19	0	0	0
30021 Fuente Álamo de Murcia	52	0,99	51	1	0	0
30022 Jumilla	39	0,74	38	1	0	0
30023 Librilla	19	0,36	19	0	0	0
30024 Lorca	319	6,07	314	4	0	1
30025 Lorquí	45	0,86	44	0	1	0
30026 Mazarrón	63	1,20	62	1	0	0
30027 Molina de Segura	242	4,61	241	1	0	0
30028 Moratalla	7	0,13	7	0	0	0
30029 Mula	25	0,48	25	0	0	0
30030 Murcia	2.246	42,76	2.235	9	1	1
30032 Pliego	6	0,11	6	0	0	0
30033 Puerto Lumbreras	27	0,51	26	0	1	0
30034 Ricote	3	0,06	3	0	0	0
30035 San Javier	128	2,44	127	1	0	0
30036 San Pedro del Pinatar	92	1,75	91	1	0	0
30037 Torre-Pacheco	142	2,70	140	1	0	1
30038 Torres de Cotillas (Las)	41	0,78	41	0	0	0

*Cód. Municipio	Total nº	Total %	Leve	Grave	Muy grave	Mortal
30039 Totana	53	1,01	53	0	0	0
30040 Ulea	3	0,06	3	0	0	0
30041 Unión (La)	30	0,57	29	1	0	0
30042 Villanueva del Río Segura	1	0,02	1	0	0	0
30043 Yecla	86	1,64	85	1	0	0
30901 Santomera	63	1,20	62	1	0	0
30902 Alcázares (Los)	57	1,09	56	1	0	0
Otros municipios	103	1,96	103	0	0	0
TOTAL	5.253	100,00	5.214	29	3	7

* Corresponde al municipio donde está radicada la empresa

Accidentes con baja en jornada de trabajo según grado de lesión y actividad económica

*Código CNAE 09	Total nº	Total %	Leve	Grave	Muy grave	Mortal
451 Venta de vehículos de motor	45	0,86	45	0	0	0
452 Mantenimiento y reparación de vehículos de motor	158	3,01	158	0	0	0
453 Comercio de repuestos y accesorios de vehículos de motor	35	0,67	35	0	0	0
454 Venta, mantenimiento y reparación de motocicletas y de sus repuestos y accesorios	11	0,21	11	0	0	0
461 Intermediarios del comercio	26	0,49	25	0	0	1
462 Comercio al por mayor de materias primas agrarias y de animales vivos	33	0,63	32	1	0	0
463 Comercio al por mayor de productos alimenticios, bebidas y tabaco	468	8,91	462	6	0	0
464 Comercio al por mayor de artículos de uso doméstico	64	1,22	64	0	0	0
466 Comercio al por mayor de otra maquinaria, equipos y suministros	45	0,86	45	0	0	0
467 Otro comercio al por mayor especializado	110	2,09	109	1	0	0
469 Comercio al por mayor no especializado	31	0,59	31	0	0	0
471 Comercio al por menor en establecimientos no especializados	247	4,70	246	1	0	0
472 Comercio al por menor de productos alimenticios, bebidas y tabaco en establecimientos especializados	76	1,45	76	0	0	0
473 Comercio al por menor de combustible para la automoción en establecimientos especializados	19	0,36	19	0	0	0
474 Comercio al por menor de equipos para las tecnologías de la información y las comunicaciones en establecimientos especializados	16	0,30	15	0	0	1
475 Comercio al por menor de otros artículos de uso doméstico en establecimientos especializados	77	1,47	77	0	0	0
476 Comercio al por menor de artículos culturales y recreativos en establecimientos especializados	20	0,38	20	0	0	0
477 Comercio al por menor de otros artículos en establecimientos especializados	99	1,88	98	1	0	0
478 Comercio al por menor en puestos de venta y en mercadillos	14	0,27	14	0	0	0
479 Comercio al por menor no realizado ni en establecimientos, ni en puestos de venta ni en mercadillos	7	0,13	7	0	0	0
491 Transporte interurbano de pasajeros por ferrocarril	11	0,21	10	1	0	0
492 Transporte de mercancías por ferrocarril	4	0,08	4	0	0	0
493 Otro transporte terrestre de pasajeros	31	0,59	31	0	0	0
494 Transporte de mercancías por carretera y servicios de mudanza	370	7,04	359	4	2	5
495 Transporte por tubería	1	0,02	1	0	0	0
502 Transporte marítimo de mercancías	6	0,11	6	0	0	0
503 Transporte de pasajeros por vías navegables interiores	1	0,02	1	0	0	0

*Código CNAE 09	Total nº	Total %	Leve	Grave	Muy grave	Mortal
504 Transporte de mercancías por vías navegables interiores	1	0,02	1	0	0	0
511 Transporte aéreo de pasajeros	3	0,06	3	0	0	0
512 Depósito y almacenamiento	2	0,04	2	0	0	0
521 Depósito y almacenamiento	8	0,15	8	0	0	0
522 Actividades anexas al transporte	45	0,86	45	0	0	0
531 Actividades postales sometidas a la obligación del servicio universal	65	1,24	65	0	0	0
532 Otras actividades postales y de correos	15	0,29	15	0	0	0
551 Hoteles y alojamientos similares	65	1,24	65	0	0	0
552 Alojamientos turísticos y otros alojamientos de corta estancia	6	0,11	6	0	0	0
553 Campings y aparcamientos para caravanas	8	0,15	8	0	0	0
559 Otros alojamientos	1	0,02	1	0	0	0
561 Restaurantes y puestos de comidas	235	4,47	235	0	0	0
562 Provisión de comidas preparadas para eventos y otros servicios de comidas	53	1,01	53	0	0	0
563 Establecimientos de bebidas	186	3,54	186	0	0	0
581 Edición de libros, periódicos y otras actividades editoriales	3	0,06	3	0	0	0
582 Edición de programas informáticos	1	0,02	1	0	0	0
591 Actividades cinematográficas, de vídeo y de programas de televisión	8	0,15	8	0	0	0
601 Actividades de radiodifusión	6	0,11	6	0	0	0
602 Actividades de programación y emisión de televisión	15	0,29	15	0	0	0
611 Telecomunicaciones por cable	14	0,27	14	0	0	0
619 Otras actividades de telecomunicaciones	7	0,13	7	0	0	0
620 Programación, consultoría y otras actividades relacionadas con la informática	7	0,13	7	0	0	0
631 Proceso de datos, hosting y actividades relacionadas; portales web	1	0,02	1	0	0	0
639 Otros servicios de información	4	0,08	4	0	0	0
641 Intermediación monetaria	18	0,34	18	0	0	0
642 Actividades de las sociedades holding	1	0,02	1	0	0	0
649 Otros servicios financieros, excepto seguros y fondos de pensiones	1	0,02	1	0	0	0
651 Seguros	8	0,15	8	0	0	0
661 Actividades auxiliares a los servicios financieros, excepto seguros y fondos de pensiones	1	0,02	1	0	0	0
662 Actividades auxiliares a seguros y fondos de pensiones	1	0,02	1	0	0	0
663 Actividades de gestión de fondos	1	0,02	1	0	0	0
681 compraventa de bienes inmobiliarios por cuenta propia	1	0,02	1	0	0	0
682 Alquiler de bienes inmobiliarios por cuenta propia	3	0,06	2	1	0	0
683 Actividades inmobiliarias por cuenta de terceros	4	0,08	4	0	0	0
691 Actividades jurídicas	7	0,13	7	0	0	0
692 Actividades de contabilidad, teneduría de libros, auditoría y asesoría fiscal	9	0,17	9	0	0	0
702 Actividades de consultoría de gestión empresarial	4	0,08	4	0	0	0
711 Servicios técnicos de arquitectura e ingeniería y otras actividades relacionadas con el asesoramiento técnico	16	0,30	16	0	0	0
712 Ensayos y análisis técnicos	7	0,13	7	0	0	0
721 Investigación y desarrollo experimental en ciencias naturales y técnicas	9	0,17	9	0	0	0
731 Publicidad	10	0,19	10	0	0	0
749 Otras actividades profesionales, científicas y técnicas n.c.o.p.	6	0,11	6	0	0	0
750 Actividades veterinarias	3	0,06	3	0	0	0
772 Alquiler de efectos personales y artículos de uso doméstico	4	0,08	4	0	0	0
773 Alquiler de otra maquinaria, equipos y bienes tangibles	25	0,48	25	0	0	0
774 Arrendamiento de la propiedad intelectual y productos similares, excepto trabajos protegidos por los derechos de autor	21	0,40	20	0	1	0
781 Actividades de las agencias de colocación	1	0,02	1	0	0	0
782 Actividades de las empresas de trabajo temporal	56	1,07	55	1	0	0

*Código CNAE 09	Total nº	Total %	Leve	Grave	Muy grave	Mortal
799 Otros servicios de reservas y actividades relacionadas con los mismos	8	0,15	8	0	0	0
801 Actividades de seguridad privada	1	0,02	1	0	0	0
802 Servicios de sistemas de seguridad	1	0,02	1	0	0	0
803 Actividades de investigación	49	0,93	49	0	0	0
811 Servicios integrales a edificios e instalaciones	17	0,32	16	1	0	0
812 Actividades de limpieza	181	3,45	180	1	0	0
813 Actividades de jardinería	38	0,72	37	1	0	0
821 Actividades administrativas y auxiliares de oficina	9	0,17	9	0	0	0
822 Actividades de los centros de llamadas	1	0,02	1	0	0	0
823 Organización de convenciones y ferias de muestras	1	0,02	1	0	0	0
829 Actividades de apoyo a las empresas n.c.o.p.	27	0,51	26	1	0	0
841 Administración Pública y de la política económica y social	606	11,54	604	2	0	0
842 Prestación de servicios a la comunidad en general	50	0,95	50	0	0	0
843 Seguridad Social obligatoria	19	0,36	19	0	0	0
851 Educación preprimaria	16	0,30	16	0	0	0
852 Educación primaria	43	0,82	43	0	0	0
853 Educación secundaria	60	1,14	60	0	0	0
854 Educación postsecundaria	30	0,57	30	0	0	0
855 Otra educación	43	0,82	43	0	0	0
861 Actividades hospitalarias	349	6,64	347	2	0	0
862 Actividades médicas y odontológicas	47	0,89	47	0	0	0
869 Otras actividades sanitarias	64	1,22	64	0	0	0
871 Asistencia en establecimientos residenciales con cuidados sanitarios	32	0,61	32	0	0	0
872 Asistencia en establecimientos residenciales para personas con discapacidad intelectual, enfermedad mental y drogodependencia	16	0,30	15	1	0	0
873 Asistencia en establecimientos residenciales para personas mayores y con discapacidad física	24	0,46	24	0	0	0
879 Otras actividades de asistencia en establecimientos residenciales	18	0,34	18	0	0	0
881 Actividades de servicios sociales sin alojamiento para personas mayores y con discapacidad	91	1,73	90	1	0	0
889 Otros actividades de servicios sociales sin alojamiento	95	1,81	95	0	0	0
900 Actividades de creación, artísticas y espectáculos	6	0,11	6	0	0	0
910 Actividades de bibliotecas, archivos, museos y otras actividades culturales	20	0,38	20	0	0	0
920 Actividades de juegos de azar y apuestas	9	0,17	9	0	0	0
931 Actividades deportivas	62	1,18	61	1	0	0
932 Actividades recreativas y de entretenimiento	19	0,36	19	0	0	0
941 Actividades de organizaciones empresariales, profesionales y patronales	9	0,17	9	0	0	0
942 Actividades sindicales	3	0,06	3	0	0	0
949 Otras actividades asociativas	16	0,30	16	0	0	0
951 Reparación de ordenadores y equipos de comunicación	8	0,15	8	0	0	0
952 Reparación de efectos personales y artículos de uso doméstico	15	0,29	15	0	0	0
960 Otros servicios personales	109	2,08	109	0	0	0
970 Actividades de los hogares como empleadores de personal doméstico	39	0,74	38	1	0	0
990 Actividades de organizaciones y organismos extraterritoriales	1	0,02	1	0	0	0
	5.253	100,00	5.214	29	3	7

* El CNAE corresponde a la empresa en donde ocurrió el accidente

Accidentes con baja en jornada de trabajo según grado de lesión y mes

Mes	Total nº	Total %	Leve	Grave	Muy grave	Mortal
Enero	511	9,73	507	3	0	1
Febrero	472	8,99	467	4	1	0
Marzo	487	9,27	483	4	0	0
Abril	370	7,04	368	2	0	0
Mayo	452	8,60	449	1	0	2
Junio	449	8,55	446	2	0	1
Julio	424	8,07	418	5	0	1
Agosto	394	7,50	392	1	0	1
Septiembre	406	7,73	403	2	0	1
Octubre	458	8,72	457	1	0	0
Noviembre	456	8,68	454	1	1	0
Diciembre	374	7,12	370	3	1	0
TOTAL	5.253	100,00	5.214	29	3	7

Accidentes con baja en jornada de trabajo según grado de lesión y día de la semana

Día	Total nº	Total %	Leve	Grave	Muy grave	Mortal
Lunes	1.151	21,91	1.146	5	0	0
Martes	888	16,90	885	2	0	1
Miércoles	877	16,70	872	4	0	1
Jueves	841	16,01	831	5	1	4
Viernes	839	15,97	830	7	1	1
Sábado	413	7,86	410	2	1	0
Domingo	244	4,64	240	4	0	0
TOTAL	5.253	100,00	5.214	29	3	7

Accidentes con baja en jornada de trabajo según grado de lesión y hora del día

Hora del día	Total nº	Total %	Leve	Grave	Muy grave	Mortal
1	70	1,33	68	1	0	1
2	62	1,18	61	0	0	1
3	50	0,95	48	1	0	1
4	53	1,01	51	1	0	1
5	32	0,61	32	0	0	0
6	38	0,72	37	0	0	1
7	103	1,96	103	0	0	0
8	294	5,60	294	0	0	0
9	443	8,43	441	2	0	0
10	675	12,85	670	5	0	0
11	553	10,53	550	2	0	1
12	637	12,13	635	0	2	0
13	389	7,41	385	4	0	0
14	248	4,72	246	2	0	0

Hora del día	Total nº	Total %	Leve	Grave	Muy grave	Mortal
15	167	3,18	165	2	0	0
16	223	4,25	221	2	0	0
17	264	5,03	261	3	0	0
18	303	5,77	301	2	0	0
19	209	3,98	208	1	0	0
20	156	2,97	155	0	1	0
21	115	2,19	114	1	0	0
22	78	1,48	78	0	0	0
23	58	1,10	58	0	0	0
24	33	0,63	32	0	0	1
TOTAL	5.253	100,00	5.214	29	3	7

Accidentes con baja en jornada de trabajo según grado de lesión y hora de trabajo

Hora de trabajo	Total nº	Total %	Leve	Grave	Muy grave	Mortal
1	874	16,64	868	2	1	3
2	1.108	21,09	1.101	5	0	2
3	829	15,78	824	4	0	1
4	721	13,73	718	2	1	0
5	494	9,40	490	3	1	0
6	466	8,87	462	3	0	1
7	350	6,66	344	6	0	0
8	204	3,88	202	2	0	0
9	41	0,78	41	0	0	0
10	33	0,63	31	2	0	0
11	37	0,70	37	0	0	0
12	38	0,72	38	0	0	0
13	10	0,19	10	0	0	0
14	7	0,13	7	0	0	0
15	1	0,02	1	0	0	0
16	6	0,11	6	0	0	0
17	9	0,17	9	0	0	0
18	5	0,10	5	0	0	0
19	7	0,13	7	0	0	0
20	2	0,04	2	0	0	0
21	6	0,11	6	0	0	0
23	3	0,06	3	0	0	0
24	2	0,04	2	0	0	0
TOTAL	5.253	100,00	5.214	29	3	7

Accidentes con baja en jornada de trabajo según grado de lesión y forma/contacto

Forma contacto	Total nº	Total %	Leve	Grave	Muy grave	Mortal
00 Ninguna información	13	0,25	13	0	0	0
11 Contacto indirecto con un arco eléctrico, rayo (pasivo)	3	0,06	3	0	0	0
12 Contacto directo con la electricidad, recibir una descarga eléctrica en el cuerpo	5	0,10	5	0	0	0
13 Contacto con llamas directas u objetos o entornos - con elevada temperatura o en llamas	43	0,82	43	0	0	0
14 Contacto con objeto o entorno - frío o helado	3	0,06	3	0	0	0
15 Contacto con sustancias peligrosas - a través de la nariz, la boca, por inhalación	9	0,17	9	0	0	0
16 Contacto con sustancias peligrosas - sobre o a través de la piel y de los ojos	65	1,24	64	1	0	0
19 Otro contacto - Tipo de lesión conocido del grupo 10 pero no mencionado	83	1,58	83	0	0	0
22 Quedar sepultado bajo un sólido	1	0,02	1	0	0	0
23 Envuelto por, rodeado de gases o de partículas en suspensión	6	0,11	6	0	0	0
29 Otro contacto - Tipo de lesión conocido del grupo 20 pero no mencionado anteriormente	3	0,06	3	0	0	0
31 Aplastamiento sobre o contra, resultado de una caída	881	16,77	874	6	1	0
32 Aplastamiento sobre o contra, resultado de un tropiezo o choque contra un objeto inmóvil	521	9,92	520	1	0	0
39 Otro contacto - Tipo de lesión conocido del grupo 30 pero no mencionado anteriormente	103	1,96	102	1	0	0
41 Choque o golpe contra un objeto - proyectado	71	1,35	71	0	0	0
42 Choque o golpe contra un objeto - que cae	254	4,84	253	1	0	0
43 Choque o golpe contra un objeto - en balanceo	77	1,47	77	0	0	0
44 Choque o golpe contra un objeto (incluidos los vehículos) - en movimiento	226	4,30	223	1	0	2
45 Colisión con un objeto (incluidos los vehículos) - colisión con una persona (la víctima está en movimiento)	244	4,64	238	3	1	2
46 Golpe de mar	1	0,02	1	0	0	0
49 Otro contacto - Tipo de lesión conocido del grupo 40 pero no mencionado anteriormente	37	0,70	37	0	0	0
51 Contacto con un "agente material" cortante (cuchillo u hoja)	291	5,54	287	4	0	0
52 Contacto con un "agente material" punzante (clavo o herramienta afilada)	35	0,67	35	0	0	0
53 Contacto con un "agente material" que arañe (rallador, lija, tabla no cepillada, etc.)	11	0,21	11	0	0	0
59 Otro contacto - Tipo de lesión conocido del grupo 50 pero no mencionado anteriormente	65	1,24	65	0	0	0
61 Quedar atrapado, ser aplastado - en	27	0,51	25	1	0	1
62 Quedar atrapado, ser aplastado - bajo	18	0,34	18	0	0	0
63 Quedar atrapado, ser aplastado - entre	65	1,24	64	1	0	0
64 Amputación, seccionamiento de un miembro, una mano o un dedo	3	0,06	2	1	0	0
69 Otro contacto - Tipo de lesión conocido del grupo 60 pero no mencionado anteriormente	10	0,19	10	0	0	0
71 Sobreesfuerzo físico - sobre el sistema musculoesquelético	1912	36,40	1912	0	0	0
73 Trauma psíquico	19	0,36	19	0	0	0
79 Otro contacto - Tipo de lesión conocido del grupo 70 pero no mencionado antes	26	0,49	26	0	0	0
81 Mordedura	5	0,10	5	0	0	0

Forma contacto	Total nº	Total %	Leve	Grave	Muy grave	Mortal
82 Picadura de un insecto, un pez	3	0,06	3	0	0	0
83 Golpes, patadas, cabezazos, estrangulamiento	86	1,64	86	0	0	0
89 Otro contacto - Tipo de lesión conocido del grupo 80 pero no mencionado antes	2	0,04	2	0	0	0
90 Infartos, derrames cerebrales y otras patologías no traumáticas	17	0,32	6	8	1	2
99 Otro contacto - Tipo de lesión no codificado en la presente clasificación	9	0,17	9	0	0	0
TOTAL	5.253	100,00	5.214	29	3	7

Accidentes con baja en jornada de trabajo según grado de lesión y actividad física específica

Actividad física específica	Total nº	Total %	Leve	Grave	Muy grave	Mortal
00 Ninguna información	7	0,13	7	0	0	0
11 Arrancar la máquina, parar la máquina.	11	0,21	11	0	0	0
12 Alimentar la máquina, vaciar la máquina.	18	0,34	16	2	0	0
13 Vigilar la máquina, hacer funcionar - conducir la máquina.	46	0,88	45	1	0	0
19 Otra Actividad física específica conocida del grupo 10 pero no mencionada anteriormente.	49	0,93	48	1	0	0
21 Trabajar con herramientas manuales sin motor.	325	6,19	324	1	0	0
22 Trabajar con herramientas manuales con motor.	76	1,45	76	0	0	0
29 Otra Actividad física específica conocida del grupo 20 pero no mencionada anteriormente.	11	0,21	11	0	0	0
31 Conducir un medio de transporte o un equipo de carga - móvil y con motor.	432	8,22	421	5	1	5
32 Conducir un medio de transporte o un equipo de carga - móvil y sin motor.	25	0,48	25	0	0	0
33 Ser pasajero a bordo de un medio de transporte.	30	0,57	29	1	0	0
39 Otra Actividad física específica conocida del grupo 30 pero no mencionada anteriormente.	11	0,21	11	0	0	0
41 Coger con la mano, agarrar, asir, sujetar en la mano, poner - en un plano horizontal.	1.100	20,94	1.097	3	0	0
42 Ligar, atar, arrancar, deshacer, prensar, destornillar, atornillar, girar.	50	0,95	50	0	0	0
43 Fijar, colgar, izar, instalar - en un plano vertical.	61	1,16	60	1	0	0
44 Lanzar, proyectar lejos.	5	0,10	5	0	0	0
45 Abrir, cerrar (una caja, un embalaje, un paquete).	29	0,55	29	0	0	0
46 Verter, introducir líquidos, llenar, regar, pulverizar, vaciar, achicar.	35	0,67	35	0	0	0
47 Abrir (un cajón), empujar (una puerta de un hangar, de un despacho, de un armario).	40	0,76	39	1	0	0
49 Otra Actividad física específica conocida del grupo 40 pero no mencionada anteriormente.	81	1,54	81	0	0	0
51 Transportar verticalmente - alzar, levantar, bajar, etc. un objeto.	391	7,44	389	2	0	0
52 Transportar horizontalmente - tirar de, empujar, hacer rodar, etc. un objeto.	136	2,59	136	0	0	0
53 Transportar una carga (portar) - por parte de una persona.	119	2,27	119	0	0	0
59 Otra Actividad física específica conocida del grupo 50 pero no mencionada anteriormente.	18	0,34	18	0	0	0

Actividad física específica	Total nº	Total %	Leve	Grave	Muy grave	Mortal
61 Andar, correr, subir, bajar, etc.	1.357	25,83	1.350	6	1	0
62 Entrar, salir.	81	1,54	81	0	0	0
63 Saltar, abalanzarse, etc.	31	0,59	31	0	0	0
64 Arrastrarse, trepar, etc.	3	0,06	3	0	0	0
65 Levantarse, sentarse, etc.	64	1,22	64	0	0	0
66 Nadar, sumergirse.	6	0,11	6	0	0	0
67 Hacer movimientos en un mismo sitio.	372	7,08	370	2	0	0
69 Otra Actividad física específica conocida del grupo 60 pero no mencionada anteriormente.	67	1,28	67	0	0	0
70 Estar presente - Sin especificar.	147	2,80	142	2	1	2
99 Otra Actividad física específica no codificada en esta clasificación.	19	0,36	18	1	0	0
TOTAL	5.253	100,00	5.214	29	3	7

Accidentes con baja en jornada de trabajo según grado de lesión y desviación

Desviación	Total nº	Total %	Leve	Grave	Muy grave	Mortal
00 Ninguna información.	31	0,59	30	1	0	0
11 Problema eléctrico causado por fallo en la instalación - que da lugar a un contacto indirecto.	1	0,02	1	0	0	0
12 Problema eléctrico - que da lugar a un contacto directo.	2	0,04	2	0	0	0
13 Explosión.	3	0,06	2	1	0	0
14 Incendio, fuego.	4	0,08	4	0	0	0
19 Otra Desviación conocida del grupo 10 pero no mencionada anteriormente.	89	1,69	89	0	0	0
21 En estado de sólido - desbordamiento, vuelco.	17	0,32	17	0	0	0
22 En estado líquido - escape, rezumamiento, derrame, salpicadura, aspersion.	53	1,01	53	0	0	0
23 En estado gaseoso - vaporización, formación de aerosoles, formación de gases.	3	0,06	3	0	0	0
24 Pulverulento - emanación de humos, emisión de polvo, partículas.	21	0,40	21	0	0	0
29 Otra Desviación conocida del grupo 20 pero no mencionada anteriormente.	4	0,08	4	0	0	0
31 Rotura de material, en las juntas, en las conexiones.	20	0,38	20	0	0	0
32 Rotura, estallido, en fragmentos (madera, cristal, metal, piedra, plástico, otros).	66	1,26	64	2	0	0
33 Resbalón, caída, derrumbamiento de Agente material - superior (que cae sobre la víctima).	90	1,71	90	0	0	0
34 Resbalón, caída, derrumbamiento de Agente material - inferior (que arrastra a la víctima).	42	0,80	40	2	0	0
35 Resbalón, caída, derrumbamiento de Agente material - al mismo nivel.	75	1,43	75	0	0	0
39 Otra Desviación conocida del grupo 30 pero no mencionada anteriormente.	20	0,38	19	1	0	0
41 Pérdida (total o parcial) de control - de máquina (incluido el arranque intempestivo), así como de la materia sobre la que se trabaje con la máquina.	36	0,69	36	0	0	0
42 Pérdida (total o parcial) de control - de medio de transporte - de equipo de carga (con motor o sin él).	340	6,47	331	3	1	5
43 Pérdida (total o parcial) de control - de herramienta manual (con motor o sin él), así como de la materia sobre la que se trabaje con la herramienta.	144	2,74	142	2	0	0
44 Pérdida (total o parcial) de control - de objeto	263	5,01	262	1	0	0

Desviación	Total nº	Total %	Leve	Grave	Muy grave	Mortal
(transportado, desplazado, manipulado, etc.).						
45 Pérdida (total o parcial) de control - de animal.	18	0,34	18	0	0	0
49 Otra Desviación conocida del grupo 40 pero no mencionada anteriormente.	16	0,30	16	0	0	0
51 Caída de una persona - desde una altura.	257	4,89	255	2	0	0
52 Resbalón o tropezón con caída - caída de una persona - al mismo nivel.	735	13,99	730	4	1	0
59 Otra Desviación conocida del grupo 50 pero no mencionada anteriormente.	10	0,19	10	0	0	0
61 Pisar un objeto cortante.	13	0,25	13	0	0	0
62 Arrodillarse, sentarse, apoyarse contra.	30	0,57	30	0	0	0
63 Quedar atrapado, ser arrastrado, por algún elemento o por el impulso de éste.	48	0,91	44	3	1	0
64 Movimientos no coordinados, gestos intempestivos, inoportunos.	887	16,89	886	1	0	0
69 Otra Desviación conocida del grupo 60 pero no mencionada anteriormente.	87	1,66	87	0	0	0
71 Levantar, transportar, levantarse.	681	12,96	681	0	0	0
72 Empujar, tirar de.	225	4,28	225	0	0	0
73 Depositar, agacharse.	150	2,86	150	0	0	0
74 En torsión, en rotación, al girarse.	161	3,06	161	0	0	0
75 Caminar con dificultad, traspies, resbalón - sin caída.	285	5,43	285	0	0	0
79 Otra Desviación conocida del grupo 80 pero no mencionada anteriormente.	121	2,30	120	1	0	0
81 Sorpresa, miedo.	11	0,21	11	0	0	0
82 Violencia, agresión, amenaza - entre miembros de la empresa que se hallan bajo la autoridad del empresario.	9	0,17	9	0	0	0
83 Violencia, agresión, amenaza - ejercida por personas ajenas a la empresa sobre las víctimas en el marco de sus funciones (atracos a banco, conductores autobús, etc.).	89	1,69	89	0	0	0
84 Agresión, empujón - por animales.	12	0,23	12	0	0	0
85 Presencia de la víctima o de una tercera persona que represente en sí misma un peligro para ella misma y, en su caso, para otros.	14	0,27	14	0	0	0
89 Otra Desviación conocida del grupo 80 pero no mencionada anteriormente.	3	0,06	3	0	0	0
99 Otra Desviación no codificada en esta clasificación.	67	1,28	60	5	0	2
TOTAL	5.253	100,00	5.214	29	3	7

Accidentes con baja en jornada de trabajo según grado de lesión y agente material asociado a la desviación

Agente material	Total nº	Total %	Leve	Grave	Muy grave	Mortal
0001 Ningún agente material	278	5,29	266	9	1	2
0002 Ninguna información	62	1,18	61	1	0	0
0101 Elementos de edificios, de construcciones - puertas, paredes, tabiques, etc.y obstáculos por definición (ventanas, ventanales, etc.)	81	1,54	81	0	0	0
0102 Superficies o áreas de circulación al mismo nivel- suelos (interior o exterior, terrenos agrícolas, terrenos de deporte, suelos resbaladizos, suelos congestionados, tabla con clavos)	1045	19,89	1043	2	0	0
0103 Superficies o áreas de circulación a nivel - flotantes	5	0,10	5	0	0	0

Agente material	Total nº	Total %	Leve	Grave	Muy grave	Mortal
0199 Otras construcciones y superficies al mismo nivel clasificadas en el grupo 01 pero no citadas anteriormente	7	0,13	7	0	0	0
0201 Partes de edificio fijas en altura (tejadros, terrazas, aberturas, escaleras, rampas)	267	5,08	266	1	0	0
0202 Construcciones, superficies fijas en altura (comprende las pasarelas, escalas fijas, castilletes)	28	0,53	28	0	0	0
0203 Construcciones, superficies móviles en altura (comprende andamios, escalas móviles, barquillas, plataformas elevadoras)	36	0,69	34	2	0	0
0204 Construcciones, superficies temporales en altura (comprende andamios temporales, arneses, guindolas)	2	0,04	2	0	0	0
205 Construcciones, superficies en altura flotantes (comprende las plataformas de perforación, los andamios sobre pontones)	3	0,06	3	0	0	0
0299 Otras construcciones y superficies por encima del nivel del suelo clasificadas en el grupo 02 pero no citadas anteriormente	3	0,06	3	0	0	0
0301 Excavaciones, zanjas, pozos, fosas, escapaduras, zanjas garajes	7	0,13	7	0	0	0
399 Otras construcciones en profundidad clasificadas en el grupo 03 pero no citadas anteriormente	1	0,02	1	0	0	0
0401 Dispositivos de distribución de materia, de alimentación, canalizaciones - fijos - para gas, aire, líquidos, sólidos, incluidas las tolvas	10	0,19	10	0	0	0
0402 Dispositivos de distribución de materia, de alimentación, canalizaciones móviles, para líquidos, productos pastosos	12	0,23	12	0	0	0
0499 Otros dispositivos de distribución de materia, de alimentación, canalizaciones, clasificados en el grupo 04 pero no citados anteriormente	3	0,06	3	0	0	0
0501 Motores, generadores de energía (térmica, eléctrica, de radiación), incluidos los compresores y las bombas	14	0,27	14	0	0	0
0502 Dispositivos de transmisión y almacenamiento de energía (mecánica neumática, hidráulica, eléctrica, incluso baterías, acumuladores)	19	0,36	19	0	0	0
0599 Otros dispositivos de transmisión y de almacenamiento de energía clasificados en el grupo 05 pero no citados anteriormente	1	0,02	1	0	0	0
0601 Herramientas manuales sin motor para serrar	2	0,04	2	0	0	0
0602 Herramientas manuales sin motor para cortar, separar (comprende tijeras, cizallas, podaderas)	125	2,38	125	0	0	0
0604 Otras herramientas para raspar, pulir, lijar	2	0,04	2	0	0	0
0605 Herramientas manuales sin motor para taladrar, torneear, atornillar	18	0,34	18	0	0	0
0606 Herramientas manuales sin motor para clavar, remachar, grapar	12	0,23	12	0	0	0
0608 Herramientas manuales sin motor para soldar, pegar	1	0,02	1	0	0	0
0609 Herramientas manuales sin motor para extracción de materiales y trabajo del suelo (comprende las herramientas agrícolas)	7	0,13	7	0	0	0

Agente material	Total nº	Total %	Leve	Grave	Muy grave	Mortal
0610 Herramientas manuales sin motor para encerar, lubricar, lavar, limpiar	21	0,40	21	0	0	0
0611 Herramientas manuales sin motor para pintar	2	0,04	2	0	0	0
0612 Herramientas manuales sin motor para sostener, agarrar	17	0,32	17	0	0	0
0613 Herramientas manuales sin motor para trabajos de cocina (excepto cuchillos)	15	0,29	15	0	0	0
0614 Herramientas manuales sin motor para trabajos de medicina y de cirugía, punzantes, cortantes	3	0,06	3	0	0	0
0615 Herramientas manuales sin motor para trabajos de medicina, no cortantes, otras	4	0,08	4	0	0	0
0699 Otras herramientas manuales sin motor para otros trabajos clasificadas en el grupo 06 pero no citadas anteriormente	20	0,38	20	0	0	0
0701 Herramientas mecánicas manuales para serrar	6	0,11	6	0	0	0
0702 Herramientas mecánicas manuales para cortar, separar (comprende tijeras, cizallas, podaderas)	17	0,32	17	0	0	0
0704 Herramientas mecánicas manuales para raspar, pulir, lijar (comprende tronadora de disco)	3	0,06	3	0	0	0
0705 Herramientas mecánicas manuales para taladrar, hacer girar, atornillar	11	0,21	11	0	0	0
0708 Herramientas mecánicas manuales para soldar, pegar	2	0,04	2	0	0	0
0709 Herramientas mecánicas manuales para extracción de materiales y trabajo del suelo (comprende herramientas agrícolas, trituradores de hormigón)	2	0,04	2	0	0	0
0710 Herramientas mecánicas manuales para encerar, lubricar, lavar, limpiar (comprende aspirador, limpiador a alta presión)	2	0,04	2	0	0	0
711 Herramientas mecánicas manuales para pintar	1	0,02	1	0	0	0
0712 Herramientas mecánicas manuales para sostener, agarrar	6	0,11	6	0	0	0
0713 Herramientas mecánicas manuales para trabajos de cocina (excepto cuchillos)	3	0,06	3	0	0	0
0714 Herramientas mecánicas manuales para calentar (comprende secador, decapador térmico, plancha eléctrica)	1	0,02	1	0	0	0
0715 Bisturí eléctrico	1	0,02	1	0	0	0
0716 Herramientas mecánicas manuales para trabajos de medicina y de cirugía, no cortantes, otras	1	0,02	1	0	0	0
0799 Otras herramientas mecánicas sostenidas o guiadas con las manos clasificadas en el grupo 07 pero no citadas anteriormente	9	0,17	9	0	0	0
0801 Herramientas manuales, sin especificación en cuanto a motorización, para serrar	1	0,02	1	0	0	0
0802 Herramientas manuales, sin especificación en cuanto a motorización, para cortar, separar (comprende tijeras, cizallas, podaderas...)	10	0,19	10	0	0	0
0805 Herramientas manuales, sin especificación en cuanto a motorización, para taladrar, hacer girar, atornillar	5	0,10	5	0	0	0

Agente material	Total nº	Total %	Leve	Grave	Muy grave	Mortal
0806 Herramientas manuales, sin especificación en cuanto a motorización, para clavar, remachar, grapar	1	0,02	1	0	0	0
0808 Herramientas manuales, sin especificación en cuanto a motorización, para soldar, pegar	1	0,02	1	0	0	0
0809 Herramientas manuales, sin especificación en cuanto a motorización, para extracción de materiales y trabajo de suelo (comprende las herramientas agrícolas)	1	0,02	1	0	0	0
0811 Herramientas manuales, sin especificación en cuanto a motorización, para pintar	1	0,02	1	0	0	0
0812 Herramientas manuales, sin especificación en cuanto a motorización, para sostener, agarrar	3	0,06	3	0	0	0
0813 Herramientas manuales, sin especificación en cuanto a motorización, para trabajos de cocina (excepto cuchillos)	1	0,02	1	0	0	0
0814 Herramientas manuales, sin especificación en cuanto a motorización, para trabajos de medicina y cirugía, punzantes, cortantes)	1	0,02	1	0	0	0
0899 Otras herramientas manuales, sin especificación en cuanto a motorización, para otros trabajos, clasificadas en el grupo 08 pero no citadas anteriormente	6	0,11	6	0	0	0
0901 Máquinas portátiles o móviles de extracción y para trabajo del suelo - minas, canteras y equipos de construcción/obras públicas	2	0,04	2	0	0	0
0902 Máquinas portátiles o móviles para trabajo del suelo - agricultura	7	0,13	7	0	0	0
0903 Máquinas portátiles o móviles (excepto trabajo del suelo) - de solar de obras	1	0,02	1	0	0	0
0904 Máquinas móviles de limpieza de suelos	8	0,15	8	0	0	0
0999 Otras máquinas y equipos portátiles o móviles clasificados en el grupo 09 pero no citados anteriormente	21	0,40	21	0	0	0
1001 Máquinas fijas para extracción y trabajo del suelo, minas y canteras	1	0,02	1	0	0	0
1002 Máquinas para la preparación de los materiales: triturar, pulverizar, filtrar, separar, mezclar, amasar	7	0,13	7	0	0	0
1003 Máquinas para la transformación de los materiales - procedimientos químicos (reactores, fermentadores)	2	0,04	2	0	0	0
1004 Máquinas para la transformación de los materiales - procedimientos en caliente (hornos, secadores estufas)	9	0,17	9	0	0	0
1005 Máquinas para la transformación de los materiales - procedimientos en frío (producción de frío)	2	0,04	2	0	0	0
1006 Máquinas para la transformación de los materiales, otros procedimientos	2	0,04	2	0	0	0
1007 Formar por prensado, aplastamiento (máquinas de)	3	0,06	2	1	0	0
1008 Máquinas para formar-por calandro, laminado, máquinas de cilindros (incluso fabricación de papel)	3	0,06	3	0	0	0
1009 Extrusionadora de tejas, ladrillos	3	0,06	3	0	0	0
1010 Máquinas de mecanizado (cepillar, fresar, alisar, esmerilar, pulir, tornear, taladrar)	1	0,02	1	0	0	0

Agente material	Total nº	Total %	Leve	Grave	Muy grave	Mortal
1011 Máquinas de mecanizado para serrar	3	0,06	1	2	0	0
1012 Máquinas de mecanizado - para cortar, ranurar, recortar (comprende prensa estampadora, cizalla, guillotina, oxicorte)	20	0,38	20	0	0	0
1013 Máquinas para el tratamiento de superficies (limpiar, lavar, secar, pintar, imprimir)	41	0,78	41	0	0	0
1014 Máquinas para el tratamiento de superficies - galvanizados, tratamientos electrolítico de superficies	1	0,02	1	0	0	0
1015 Soldar con soplete (máquina de)	5	0,10	5	0	0	0
1016 Máquinas para acondicionar, embalar (llenar, etiquetar, cerrar...)	11	0,21	11	0	0	0
1017 Otros tipos de máquinas de industrias específicas (control de ensayos, diversas)	14	0,27	14	0	0	0
1018 Máquinas específicas utilizadas en agricultura, ganadería, no relacionadas con las máquinas anteriormente citadas	1	0,02	1	0	0	0
1099 Otras máquinas y equipos fijos clasificados en el grupo 10 pero no citados anteriormente	12	0,23	12	0	0	0
1101 Transportadores fijos, equipos y sistemas de transporte continuo - mediante cinta transportadora, escaleras mecánicas, teleféricos, transportadores, etc.	12	0,23	11	1	0	0
1102 Elevadores, ascensores, equipos de nivelación - montacargas, elevadores de cangilones, gatos, tornos, etc.	11	0,21	11	0	0	0
1103 Grúas fijas, móviles, montadas sobre vehículos, grúas de puente, equipos de elevación de carga suspendida	12	0,23	12	0	0	0
1104 Dispositivos móviles de transporte, carros de transporte (carros motorizados o no) - carretillas, estibadores para placas estibadoras, etc.	104	1,98	103	1	0	0
1105 Dispositivos elevadores, de amarre, de prensión y materiales diversos para el transporte (comprende eslingas, ganchos, cordaje...)	8	0,15	8	0	0	0
1106 Dispositivos de almacenamiento, embalaje, contenedores fijos (silos, depósitos, cisternas, tanques)	6	0,11	6	0	0	0
1107 Dispositivos de almacenamiento, embalaje, contenedores móviles	18	0,34	18	0	0	0
1108 Accesorios de almacenamiento, estanterías, estanterías especiales para almacenar cargas en palets, palets	63	1,20	63	0	0	0
1109 Embalajes diversos, pequeños y medianos, móviles (cestos, recipientes diversos, botellas, cajones, extintores...)	102	1,94	102	0	0	0
1199 Otros dispositivos de traslado, transporte y almacenamiento clasificados en el grupo 11 pero no citados anteriormente	20	0,38	20	0	0	0
1201 Vehículos pesados: camiones (transporte de carga), autobuses y autocares (transporte de pasajeros)	159	3,03	152	3	0	4
1202 Vehículos ligeros - de carga o de pasajeros	292	5,56	288	2	1	1
1203 Vehículos - dos, tres ruedas, motorizados o no	80	1,52	79	0	1	0
1299 Otros vehículos terrestres clasificados en el grupo 12 pero no citados anteriormente	8	0,15	8	0	0	0
1302 Trenes, metros, tranvías, vagones...: de	1	0,02	1	0	0	0

Agente material	Total nº	Total %	Leve	Grave	Muy grave	Mortal
pasajeros						
1304 Vehículos náuticos: de pasajeros	3	0,06	3	0	0	0
1305 Barcos de pesca tipo industrial o artesanal, sin especificar	3	0,06	3	0	0	0
1399 Otros vehículos de transporte clasificados en el grupo 13 pero no citados anteriormente	4	0,08	4	0	0	0
1401 Materiales de construcción - grandes y pequeños: agente prefabricado, encofrado, viguetas, ladrillos, tejas...	51	0,97	51	0	0	0
1402 Elementos constitutivos de máquina, de vehículo: chasis, cárter, manivela, rueda, etc.	99	1,88	99	0	0	0
1403 Piezas trabajadas, elementos o herramientas de máquinas (incluso los fragmentos y astillas procedentes de estos agentes materiales)	64	1,22	63	1	0	0
1404 Elementos de ensamblaje, tornillos, clavos, bulones	7	0,13	7	0	0	0
1405 Partículas, polvos, fragmentos, trozos, proyecciones, astillas y otros elementos resultantes de rotura	77	1,47	76	1	0	0
1406 Productos - de la agricultura (comprende granos, paja, otras producciones agrícolas)	7	0,13	7	0	0	0
1407 Productos - para la agricultura, la ganadería (comprende abonos, alimentos para animales)	12	0,23	12	0	0	0
1408 Productos almacenados (comprende los objetos y embalajes dispuestos en un almacenamiento)	159	3,03	159	0	0	0
1409 Productos almacenados - en rollos, bobinas	5	0,10	5	0	0	0
1410 Cargas - transportadas sobre dispositivo de manipulación mecánica, de transporte	9	0,17	9	0	0	0
1411 Cargas - suspendidas de dispositivo de puesta a nivel, una grúa	3	0,06	3	0	0	0
1412 Cargas - manipuladas a mano	502	9,56	502	0	0	0
1499 Otros materiales, objetos, productos, elementos de máquinas clasificados en el grupo 14 pero no citados anteriormente	118	2,25	117	1	0	0
1501 Materias - cáusticas, corrosivas (sólidas, líquidas o gaseosas)	18	0,34	18	0	0	0
1502 Materias - nocivas, tóxicas (sólidas líquidas o gaseosas)	6	0,11	6	0	0	0
1503 Materias - inflamables (sólidas, líquidas o gaseosas)	2	0,04	2	0	0	0
1507 Sustancias biológicas	2	0,04	2	0	0	0
1508 Sustancias, materias - sin peligro específico (agua, materias inertes...)	27	0,51	27	0	0	0
1599 Otras sustancias químicas, explosivas, radioactivas, biológicas clasificadas en el grupo 15 pero no citadas anteriormente	8	0,15	8	0	0	0
1601 Dispositivos de protección - sobre máquina	2	0,04	2	0	0	0
1602 Equipos de protección individual	4	0,08	4	0	0	0
1603 Dispositivos y equipos de emergencia	2	0,04	2	0	0	0
1701 Mobiliario	145	2,76	145	0	0	0
1702 Equipos - informáticos, ofimática, reprografía, comunicación	13	0,25	13	0	0	0
1703 Equipos - para enseñanza, escritura, dibujo - comprende: máquinas de escribir, de timbrar, ampliadora, fechador, etc.	5	0,10	5	0	0	0

Agente material	Total nº	Total %	Leve	Grave	Muy grave	Mortal
1704 Objetos y equipos para el deporte y los juegos	8	0,15	8	0	0	0
1706 Objetos personales, prendas de vestir	11	0,21	11	0	0	0
1708 Aparatos, utensilios, objetos, ropa del hogar (uso profesional)	52	0,99	52	0	0	0
1799 Otros equipos de oficina y personales, material de deporte, armas, clasificados en el grupo 17 pero no citados anteriormente	14	0,27	14	0	0	0
1801 Árboles, plantas, cultivos	32	0,61	32	0	0	0
1802 Animales - domésticos y de cría	17	0,32	17	0	0	0
1803 Animales salvajes, insectos, serpientes	8	0,15	8	0	0	0
1806 Humanos	322	6,13	322	0	0	0
1899 Otros organismos vivos clasificados en el grupo 18 pero no citados anteriormente	1	0,02	1	0	0	0
1901 Residuos en grandes cantidades - de materias, productos, materiales, objetos	2	0,04	2	0	0	0
1902 Residuos en grandes cantidades de sustancias químicas	1	0,02	1	0	0	0
1999 Otros residuos en grandes cantidades clasificados en el grupo 19 pero no citados anteriormente	1	0,02	1	0	0	0
2001 Fenómenos físicos, ruido, radiación natural (luz, arco luminoso, presurización, despresurización, presión...)	1	0,02	1	0	0	0
2002 Elementos naturales y atmosféricos (comprende superficies de agua, barro, lluvia, granizo, nieve, hielo, ráfaga de viento...)	12	0,23	12	0	0	0
2003 Catástrofes naturales (comprende inundación, volcanismo, terremoto, maremoto, fuego, incendio...)	2	0,04	2	0	0	0
2099 Otros fenómenos físicos y elementos naturales clasificados en el grupo 20 pero no citados anteriormente	1	0,02	1	0	0	0
9900 Otros agentes materiales no citados en esta clasificación	106	2,02	105	1	0	0
TOTAL	5.253	100,00	5.214	29	3	7

Accidentes con baja en jornada de trabajo según grado y tipo de lesión

Tipo de lesión	Total nº	Total %	Leve	Grave	Muy grave	Mortal
000 Tipo de lesión desconocida o sin especificar	33	0,63	33	0	0	0
011 Lesiones superficiales	1270	24,18	1270	0	0	0
012 Heridas abiertas	349	6,64	347	2	0	0
019 Otros tipos de heridas y lesiones superficiales	277	5,27	277	0	0	0
021 Fracturas cerradas	283	5,39	275	7	1	0
022 Fracturas abiertas	20	0,38	19	0	1	0
029 Otros tipos de fracturas de huesos	57	1,09	56	1	0	0
031 Dislocaciones y subluxaciones	944	17,97	943	1	0	0
032 Esguinces y torceduras	860	16,37	860	0	0	0
039 Otros tipos de dislocaciones, esguinces y torceduras	496	9,44	496	0	0	0
040 Amputaciones traumáticas (pérdida de partes del cuerpo)	16	0,30	12	4	0	0
051 Conmociones y lesiones intracraneales	19	0,36	18	1	0	0

Tipo de lesión	Total nº	Total %	Leve	Grave	Muy grave	Mortal
052 Lesiones internas	257	4,89	257	0	0	0
059 Otros tipos de conmoción y lesiones internas	70	1,33	69	1	0	0
061 Quemaduras y escaldaduras (térmicas)	43	0,82	42	1	0	0
062 Quemaduras químicas (corrosión)	8	0,15	8	0	0	0
069 Otros tipos de quemaduras, escaldaduras y congelación	12	0,23	12	0	0	0
071 Envenenamientos agudos	3	0,06	3	0	0	0
072 Infecciones agudas	1	0,02	1	0	0	0
079 Otros tipos de envenenamientos e infecciones	2	0,04	2	0	0	0
089 Otros tipos de ahogamientos y asfixias	1	0,02	1	0	0	0
092 Efectos de la presión (barotrauma)	3	0,06	3	0	0	0
099 Otros efectos del ruido, la vibración y la presión	19	0,36	19	0	0	0
111 Daños psicológicos debidos a agresiones y amenazas	9	0,17	9	0	0	0
112 Choques traumáticos (eléctrico, provocados por un rayo, etc.)	4	0,08	4	0	0	0
120 Lesiones múltiples	88	1,68	81	2	0	5
130 Infartos, derrames cerebrales y otras patologías no traumáticas	20	0,38	9	8	1	2
999 Otras lesiones especificadas no incluidas en otros apartados	89	1,69	88	1	0	0
TOTAL	5.253	100,00	5.214	29	3	7

Accidentes con baja en jornada de trabajo según grado de lesión y parte del cuerpo

Parte del cuerpo	Total nº	Total %	Leve	Grave	Muy grave	Mortal
00 Parte del cuerpo afectada, sin especificar	18	0,34	18	0	0	0
11 Cabeza (Caput), cerebro, nervios craneanos y vasos cerebrales	24	0,46	23	1	0	0
12 Zona facial	31	0,59	31	0	0	0
13 Ojo(s)	141	2,68	140	1	0	0
14 Oreja(s)	3	0,06	3	0	0	0
18 Cabeza, múltiples partes afectadas	15	0,29	14	1	0	0
19 Cabeza, otras partes no mencionadas anteriormente	51	0,97	50	1	0	0
21 Cuello, incluida la columna y las vértebras del cuello	242	4,61	242	0	0	0
29 Cuello, otras partes no mencionadas anteriormente	42	0,80	42	0	0	0
31 Espalda, incluida la columna y las vértebras de la espalda	765	14,56	764	1	0	0
39 Espalda, otras partes no mencionadas anteriormente	155	2,95	155	0	0	0
41 Caja torácica, costillas, incluidos omoplatos y articulaciones acromioclaviculares	77	1,47	77	0	0	0
42 Región torácica, incluidos sus órganos	26	0,49	19	6	0	1
43 Región pélvica y abdominal, incluidos sus órganos	19	0,36	19	0	0	0
48 Tronco, múltiples partes afectadas	11	0,21	11	0	0	0
49 Tronco, otras partes no mencionadas anteriormente	26	0,49	25	1	0	0

Parte del cuerpo	Total nº	Total %	Leve	Grave	Muy grave	Mortal
51 Hombro y articulaciones del húmero	308	5,86	308	0	0	0
52 Brazo, incluida la articulación del cúbito	264	5,03	262	2	0	0
53 Mano	371	7,06	370	1	0	0
54 Dedo(s)	450	8,57	446	4	0	0
55 Muñeca	231	4,40	231	0	0	0
58 Extremidades superiores, múltiples partes afectadas	20	0,38	20	0	0	0
59 Extremidades superiores, otras partes no mencionadas anteriormente	36	0,69	36	0	0	0
61 Cadera y articulación de la cadera	28	0,53	27	1	0	0
62 Pierna, incluida la rodilla	651	12,39	646	3	2	0
63 Maléolo	397	7,56	397	0	0	0
64 Pie	412	7,84	411	1	0	0
65 Dedo(s) del pie	102	1,94	102	0	0	0
68 Extremidades inferiores, múltiples partes afectadas	21	0,40	20	1	0	0
69 Extremidades inferiores, otras partes no mencionadas anteriormente	60	1,14	60	0	0	0
71 Todo el cuerpo (efectos sistémicos)	13	0,25	11	0	1	1
78 Múltiples partes del cuerpo afectadas	197	3,75	188	4	0	5
99 Otras partes del cuerpo no mencionadas anteriormente	46	0,88	46	0	0	0
TOTAL	5.253	100,00	5.214	29	3	7

ENFERMEDADES PROFESIONALES

ENFERMEDADES PROFESIONALES TOTALES

Enfermedades Profesionales totales: casos incidentes y recaídas

	Total	Con baja	Sin baja
Casos incidentes	351	219	132
Recaídas	90	87	3
TOTAL	441	306	135

Enfermedades Profesionales notificadas en la Región de Murcia

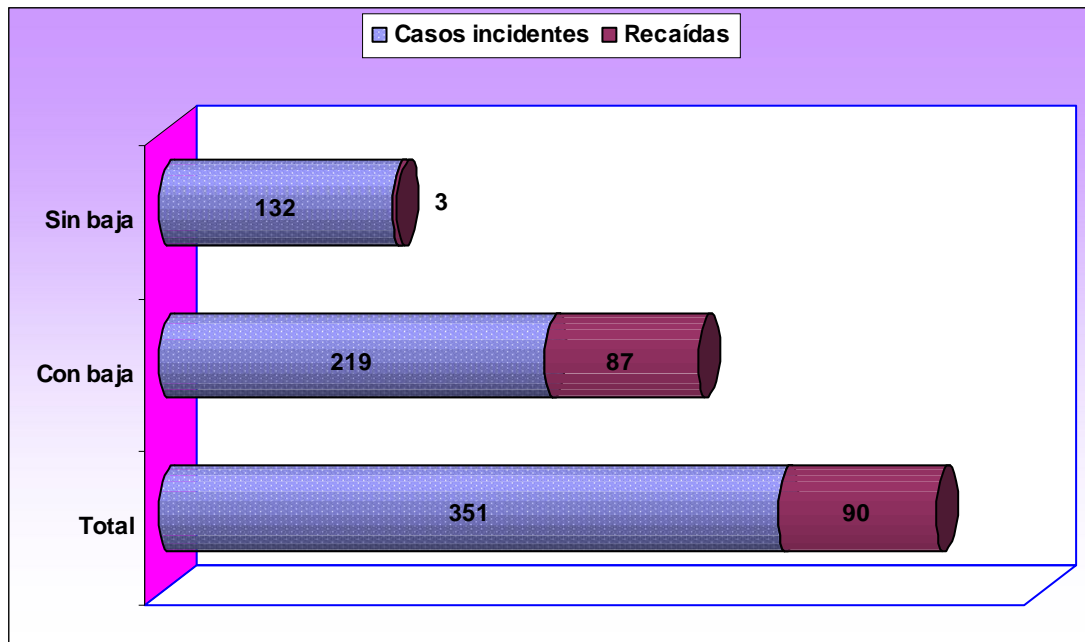

Enfermedades profesionales. Casos incidentes según sector de actividad y grado

Sector	Total nº	Total %	Con Baja	Sin Baja
Agricultura	62	17,7	46	16
Industria	129	36,8	83	46
Construcción	32	9,1	16	16
Servicios	128	36,5	74	54
TOTAL	351	100,0	219	132

Enfermedades profesionales. Casos incidentes según sector de actividad

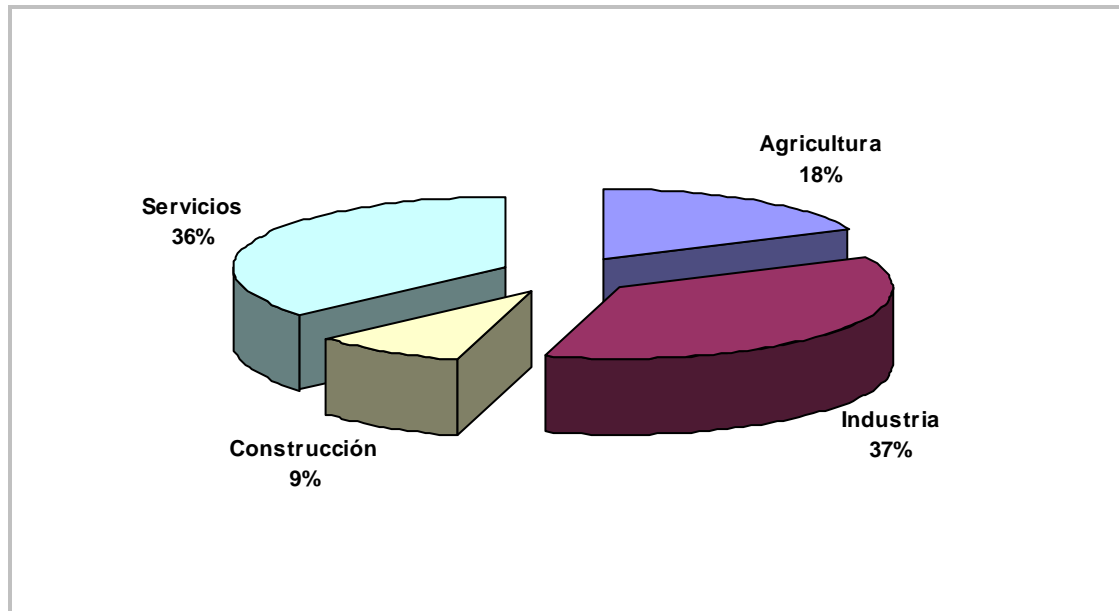

Distribución de Enfermedades Profesionales totales según grado y número de recaída

*Nº RECAÍDAS	Total nº	Total %	Con Baja	Sin Baja
Casos incidentes	351	79,59	219	132
1	69	15,65	66	3
2	17	3,85	17	0
3	4	0,91	4	0
TOTAL	441	100,00	306	135

* Número de orden de recaída del parte dentro del proceso, 1 la primera recaída, y así sucesivamente.

Enfermedades Profesionales totales según sexo

Sexo	Total nº	Total %	Con baja	Sin baja
Hombre	239	54,20	161	78
Mujer	202	45,80	145	57
TOTAL	441	100,00	306	135

Enfermedades Profesionales totales según edad

Edad	Total nº	Total %	Con baja	Sin baja
Menos de 20 años	2	0,45	2	0
De 20 a 24 años	20	4,54	16	4
De 25 a 29 años	42	9,52	30	12

Enfermedades profesionales totales

Edad	Total nº	Total %	Con baja	Sin baja
De 30 a 34 años	61	13,83	42	19
De 35 a 39 años	75	17,01	52	23
De 40 a 44 años	76	17,23	51	25
De 45 a 49 años	76	17,23	51	25
De 50 a 54 años	50	11,34	35	15
De 55 s 59 años	31	7,03	22	9
De 60 y más años	8	1,81	5	3
TOTAL	441	100,00	306	135

Enfermedades Profesionales totales según sector de actividad económica

Sector	Total nº	Total %	Con baja	Sin baja
AGRICULTURA	78	17,7	61	17
INDUSTRIA	172	39,0	124	48
CONSTRUCCIÓN	41	9,3	25	16
SERVICIOS	150	34,0	96	54
TOTAL	441	100,0	306	135

Enfermedades Profesionales totales según mes del diagnóstico y grado

Mes	Total nº	Total %	Con baja	Sin baja
Enero	56	12,7	39	17
Febrero	51	11,6	36	15
Marzo	59	13,4	45	14
Abril	42	9,5	27	15
Mayo	42	9,5	32	10
Junio	29	6,6	22	7
Julio	19	4,3	9	10
Agosto	14	3,2	9	5
Septiembre	40	9,1	28	12
Octubre	33	7,5	24	9
Noviembre	34	7,7	25	9
Diciembre	22	5,0	10	12
TOTAL	441	100,0	306	135

Enfermedades Profesionales totales diagnosticadas mensualmente

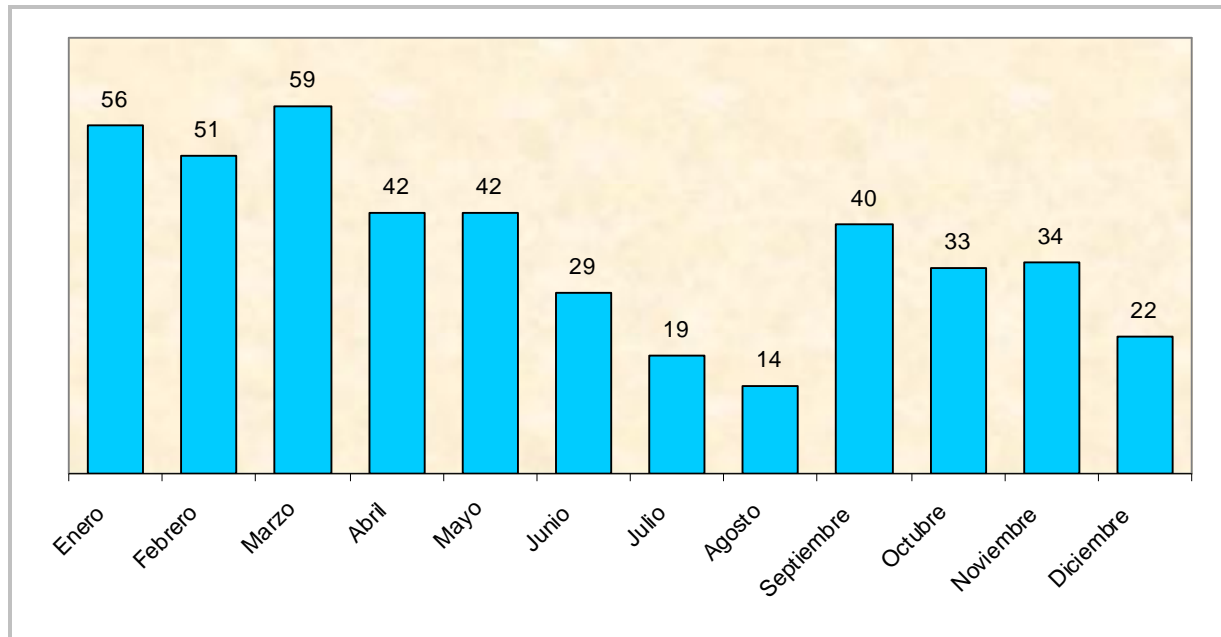

Enfermedades Profesionales totales según grado de enfermedad y actividad económica

Cód. CNAE 09	Total nº	Total %	Con baja	Sin baja
011 Cultivos no perennes	46	10,4	38	8
012 Cultivos perennes	19	4,3	17	2
014 Producción ganadera	3	0,7	2	1
016 Actividades de apoyo a la agricultura, a la ganadería y de preparación posterior a la cosecha	4	0,9	3	1
024 Servicios de apoyo a la silvicultura	1	0,2	1	0
032 Acuicultura	5	1,1	0	5
081 Extracción de piedra, arena y arcilla	1	0,2	0	1
101 Procesado y conservación de carne y elaboración de productos cárnicos	87	19,7	78	9
102 Procesado y conservación de pescados, crustáceos y moluscos	1	0,2	0	1
103 Procesado y conservación de frutas y hortalizas	10	2,3	7	3
105 Fabricación de productos lácteos	1	0,2	0	1
107 Fabricación de productos de panadería y pastas alimenticias	4	0,9	2	2
108 Fabricación de otros productos alimenticios	3	0,7	1	2
139 Fabricación de otros productos textiles	1	0,2	0	1
141 Confección de prendas de vestir, excepto de peletería	1	0,2	0	1
151 Preparación, curtido y acabado del cuero; fabricación de artículos de marroquinería, viaje y de guarnicionería y talabartería; preparación y teñido de pieles	3	0,7	0	3
162 Fabricación de productos de madera, corcho, cestería y espartería	1	0,2	0	1
172 Fabricación de artículos de papel y de cartón	1	0,2	1	0
181 Artes gráficas y servicios relacionados con las	2	0,5	2	0

Enfermedades profesionales totales

Cód. CNAE 09	Total nº	Total %	Con baja	Sin baja
mismas				
204 Fabricación de jabones, detergentes y otros artículos de limpieza y abrillantamiento; fabricación de perfumes y cosméticos	4	0,9	4	0
221 Fabricación de productos de caucho	2	0,5	0	2
222 Fabricación de productos de plástico	1	0,2	1	0
231 Fabricación de vidrio y productos de vidrio	1	0,2	0	1
233 Fabricación de productos cerámicos para la construcción	2	0,5	2	0
234 Fabricación de otros productos cerámicos	1	0,2	0	1
237 Corte, tallado y acabado de la piedra	2	0,5	2	0
251 Fabricación de elementos metálicos para la construcción	2	0,5	2	0
255 Forja, estampación y embutición de metales; metalurgia de polvos	1	0,2	0	1
256 Tratamiento y revestimiento de metales; ingeniería mecánica por cuenta de terceros	1	0,2	0	1
259 Fabricación de otros productos metálicos	6	1,4	3	3
282 Fabricación de otra maquinaria de uso general	1	0,2	1	0
289 Fabricación de otra maquinaria para usos específicos	2	0,5	1	1
301 Construcción naval	4	0,9	2	2
310 Fabricación de muebles	17	3,9	10	7
323 Fabricación de artículos de deporte	1	0,2	0	1
331 Reparación de productos metálicos, maquinaria y equipo	2	0,5	2	0
360 Captación, depuración y distribución de agua	2	0,5	1	1
381 Recogida de residuos	3	0,7	1	2
382 Tratamiento y eliminación de residuos	1	0,2	1	0
412 Construcción de edificios	15	3,4	10	5
421 Construcción de carreteras y vías férreas, puentes y túneles	1	0,2	1	0
422 Construcción de redes	1	0,2	1	0
431 Demolición y preparación de terrenos	2	0,5	0	2
432 Instalaciones eléctricas, de fontanería y otras instalaciones en obras de construcción	10	2,3	6	4
433 Acabado de edificios	9	2,0	6	3
439 Otras actividades de construcción especializada	3	0,7	1	2
451 Venta de vehículos de motor	2	0,5	0	2
452 Mantenimiento y reparación de vehículos de motor	5	1,1	4	1
463 Comercio al por mayor de productos alimenticios, bebidas y tabaco	26	5,9	21	5
464 Comercio al por mayor de artículos de uso doméstico	2	0,5	2	0
469 Comercio al por mayor no especializado	2	0,5	1	1
471 Comercio al por menor en establecimientos no especializados	14	3,2	8	6
472 Comercio al por menor de productos alimenticios, bebidas y tabaco en establecimientos especializados	7	1,6	6	1
475 Comercio al por menor de otros artículos de uso doméstico en establecimientos especializados	2	0,5	2	0
477 Comercio al por menor de otros artículos en establecimientos especializados	1	0,2	1	0
494 Transporte de mercancías por carretera y servicios de mudanza	2	0,5	0	2
521 Depósito y almacenamiento	1	0,2	1	0
561 Restaurantes y puestos de comidas	9	2,0	5	4
562 Provisión de comidas preparadas para eventos	3	0,7	0	3

Enfermedades profesionales totales

Cód. CNAE 09	Total nº	Total %	Con baja	Sin baja
y otros servicios de comidas				
563 Establecimientos de bebidas	7	1,6	3	4
662 Actividades auxiliares a seguros y fondos de pensiones	1	0,2	0	1
721 Investigación y desarrollo experimental en ciencias naturales y técnicas	1	0,2	0	1
749 Otras actividades profesionales, científicas y técnicas n.c.o.p.	1	0,2	0	1
774 Arrendamiento de la propiedad intelectual y productos similares, excepto trabajos protegidos por los derechos de autor	1	0,2	0	1
782 Actividades de las empresas de trabajo temporal	11	2,5	10	1
801 Actividades de seguridad privada	1	0,2	1	0
812 Actividades de limpieza	12	2,7	10	2
822 Actividades de los centros de llamadas	1	0,2	0	1
841 Administración Pública y de la política económica y social	13	2,9	8	5
853 Educación secundaria	1	0,2	0	1
855 Otra educación	2	0,5	1	1
861 Actividades hospitalarias	7	1,6	6	1
862 Actividades médicas y odontológicas	2	0,5	1	1
869 Otras actividades sanitarias	1	0,2	0	1
881 Actividades de servicios sociales sin alojamiento para personas mayores y con discapacidad	1	0,2	0	1
889 Otras actividades de servicios sociales sin alojamiento	2	0,5	0	2
931 Actividades deportivas	2	0,5	0	2
942 Actividades sindicales	1	0,2	0	1
960 Otros servicios personales	6	1,4	5	1
TOTAL	441	100,0	306	135

Enfermedades Profesionales totales según grupo de enfermedad profesional

Grupos de enfermedad profesional	Total nº	Total %	Enf. Prof. Con baja		Enf. Prof. Sin baja	
			Nº	% del total	Nº	% del total
1) ENFERMEDADES PROFESIONALES CAUSADAS POR AGENTES QUÍMICOS	14	3,17	8	1,81	6	1,36
1A Metales	8	1,81	5	1,13	3	0,68
1B Metaloides	1	0,23	1	0,23	0	0,00
1J Amoniaco	1	0,23	1	0,23	0	0,00
1K Aromáticos	1	0,23	0	0,00	1	0,23
1L Cetonas	1	0,23	0	0,00	1	0,23
1O Éteres	1	0,23	0	0,00	1	0,23
1S Organoclorados y organofosforados	1	0,23	1	0,23	0	0,00
2) ENFERMEDADES PROFESIONALES CAUSADAS POR AGENTES FÍSICOS	390	88,44	276	62,59	114	25,85
2A Hipoacusia o sordera causada por el ruido	4	0,91	0	0,00	4	0,91
2B Enfermedades osteoarticulares o angioneuróticas provocadas por vibraciones mecánicas	1	0,23	1	0,23	0	0,00

Enfermedades profesionales totales

			Enf. Prof. Con baja		Enf. Prof. Sin baja	
2C Enfermedades de las bolsas serosas debidas a la presión, celulitis subcutáneas	2	0,45	0	0,00	2	0,45
2D Enfermedades por fatiga e inflamación de las vainas tendinosas y de tejidos	262	59,41	205	46,49	57	12,93
2F Parálisis de los nervios debidas a la presión	113	25,62	69	15,65	44	9,98
2G Lesiones del menisco por mecanismos de arrancamiento y compresión asociadas, dando lugar a fisuras o roturas completas	1	0,23	0	0,00	1	0,23
2H Enfermedades provocadas por compresión o descompresión atmosférica	3	0,68	0	0,00	3	0,68
2L Nódulos de las cuerdas vocales a causa de los esfuerzos sostenidos de la voz debido a motivos profesionales	4	0,91	1	0,23	3	0,68
3) ENFERMEDADES PROFESIONALES CAUSADAS POR AGENTES BIOLÓGICOS	4	0,91	3	0,68	1	0,23
3A Enfermedades infecciosas causadas por el trabajo de las personas que se ocupan de la prevención y asistencia	2	0,45	1	0,23	1	0,23
3B Enfermedades infecciosas o parasitarias transmitidas al hombre por los animales o por sus productos y cadáveres.	1	0,23	1	0,23	0	0,00
3D Enfermedades infecciosas o parasitarias no contempladas en otros apartados: micosis, legionella y elmintiasis	1	0,23	1	0,23	0	0,00
4) ENFERMEDADES PROFESIONALES CAUSADAS POR INHALACIÓN DE SUSTANCIAS Y AGENTES NO COMPRENDIDOS EN OTROS APARTADOS	12	2,72	9	2,04	3	0,68
4A Polvo de sílice	4	0,91	3	0,68	1	0,23
4H Sustancia de alto peso molecular (sustancias de origen vegetal, animal, microorganismos, y sustancias enzimáticas de origen vegetal, animal y/o microorganismos)	8	1,81	6	1,36	2	0,45
5) ENFERMEDADES PROFESIONALES DE LA PIEL CAUSADAS POR SUSTANCIAS Y AGENTES NO COMPRENDIDOS EN ALGUNO DE LOS OTROS APARTADOS	21	4,76	10	1,76	11	1,94
5A Sustancias de bajo peso molecular por debajo de los 1.000 daltons (metales y sus sales, polvos de maderas, productos farmacéuticos, aditivos, etc)	12	2,72	10	1,76	4	0,71

			Enf. Prof. Con baja		Enf. Prof. Sin baja	
5B Agentes y sustancias de alto peso molecular, por encima de los 1.000 daltons, (sustancias de origen vegetal, animal, microorganismos y sustancias enzimáticas)	7	1,59	8	1,41	4	0,71
5D Agentes infecciosos	2	0,45	2	0,35	0	0,00
6) ENFERMEDADES PROVOCADAS POR AGENT. CARCINOGENICOS						
6A Amianto	-	-	-	-	-	-
TOTAL	441	100,00	306	53,97	135	23,81

Enfermedades Profesionales totales distribuidas por grupo de enfermedad

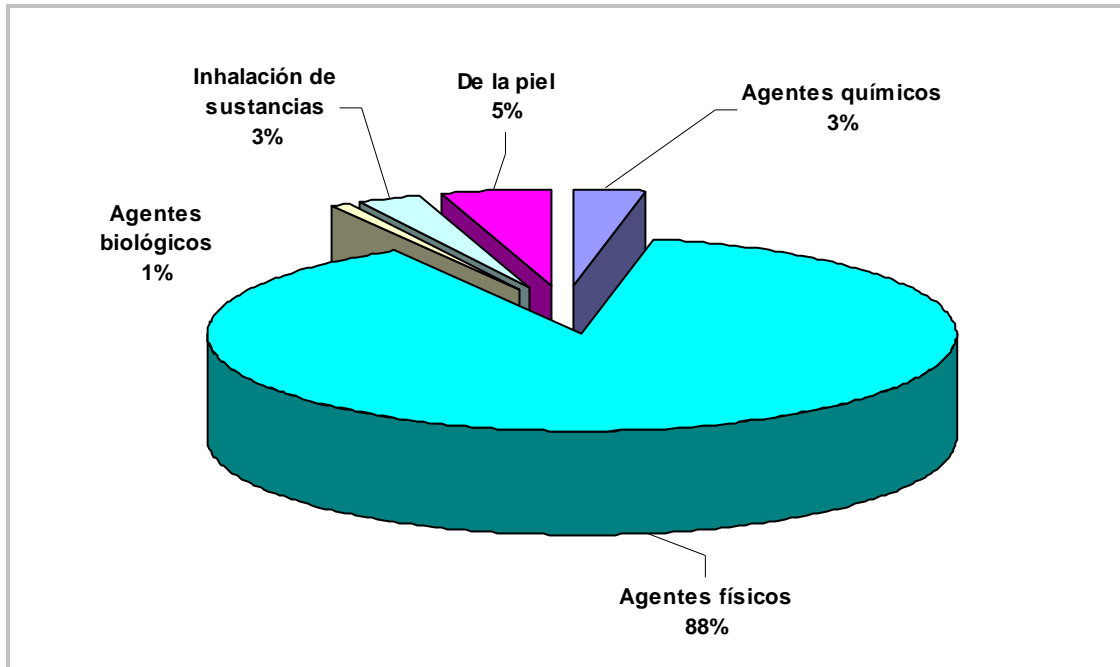

Enfermedades Profesionales totales según parte del cuerpo afectada

Parte de cuerpo	Total nº	Total %	Con baja	Sin baja
00 - Parte del cuerpo afectada, sin especificar	7	1,6	3	4
12 - Zona facial	1	0,2	0	1
13 - Ojo (s)	1	0,2	1	0
14 - Oreja (s)	5	1,1	0	5
18 - Cabeza, múltiples partes afectadas	1	0,2	1	0
19 - Cabeza, otras partes no mencionadas anteriormente	2	0,5	0	2
29 - Cuello, otras partes no mencionadas anteriormente	3	0,7	1	2
42 - Región torácica, incluidos sus órganos	7	1,6	5	2
48 - Tronco, múltiples partes afectadas	1	0,2	0	1
49 - Tronco, otras partes no mencionadas anteriormente	1	0,2	1	0
50 - Extremidades superiores, no descritas con más detalle	15	3,4	14	1
51 - Hombro y articulaciones del húmero	31	7,0	25	6

Enfermedades profesionales totales

Parte de cuerpo	Total nº	Total %	Con baja	Sin baja
52 - Brazo, incluida la articulación del cúbito	111	25,2	70	41
53 - Mano	66	15,0	46	20
54 - Dedo (s)	15	3,4	12	3
55 - Muñeca	149	33,8	107	42
58 - Extremidades superiores, múltiples partes afectadas	5	1,1	4	1
59 - Extremidades superiores, otras partes no mencionadas anteriormente	9	2,0	8	1
60 - Extremidades inferiores, no descritas con más detalle	1	0,2	0	1
62 - Pierna, incluida la rodilla	1	0,2	0	1
70 - Todo el cuerpo y múltiples partes, no descritas con más detalle	1	0,2	1	0
71 - Todo el cuerpo (efectos sistémicos)	1	0,2	1	0
78 - Múltiples partes del cuerpo afectadas	5	1,1	5	0
99 - Otras partes del cuerpo no mencionadas anteriormente	2	0,5	1	1
TOTAL	441	100,0	306	135

Enfermedades Profesionales totales según diagnóstico CIE10

Diagnóstico CIE 10	Total nº	Total %	Con baja	Sin baja
A239 - BRUCELOSIS, NO ESPECIFICADA	1	0,2	1	0
B171 - HEPATITIS AGUDA TIPO C	1	0,2	0	1
G560 - SINDROME DEL CANAL CARPIANO	5	1,1	3	2
G560 - SINDROME DEL TUNEL CARPIANO	99	22,4	63	36
G561 - OTRAS LESIONES DEL NERVIO MEDIANO	1	0,2	0	1
G562 - LESIÓN DEL NERVIO CUBITAL	7	1,6	3	4
G568 - OTRAS MONONEUROPATIAS DEL MIEMBRO SUPERIOR	1	0,2	0	1
G569 - MONONEUROPATIA DEL MIEMBRO SUPERIOR, SIN OTRA ESPECIFICACION	1	0,2	1	0
H103 - CONJUNTIVITIS AGUDA, NO ESPECIFICADA	1	0,2	1	0
H903 - HIPOACUSIA NEUROSENSORIAL, BILATERAL	2	0,5	0	2
H905 - HIPOACUSIA NEUROSENSORIAL, SIN OTRA ESPECIFICACION	1	0,2	0	1
H919 - HIPOACUSIA, NO ESPECIFICADA	1	0,2	0	1
H930 - TRASTORNOS DEGENERATIVOS Y VASCULARES DEL OIDO	1	0,2	0	1
J382 - NODULOS DE LAS CUERDAS VOCALES	2	0,5	1	1
J450 - ASMA PREDOMINANTEMENTE ALERGICA	4	0,9	4	0
J459 - ASMA, NO ESPECIFICADA	3	0,7	2	1
J628 - NEUMOCONIOSIS DEBIDA A OTROS POLVOS QUE CONTIENEN SILICE	4	0,9	3	1
J638 - NEUMOCONIOSIS DEBIDA A OTROS POLVOS INORGANICOS ESPECIFICADOS	1	0,2	0	1
L230 - DERMATITIS ALERGICA DE CONTACTO DEBIDA A METALES	11	2,5	7	4
L231 - DERMATITIS ALERGICA DE CONTACTO DEBIDA A ADHESIVOS	1	0,2	1	0
L232 - DERMATITIS ALERGICA DE CONTACTO DEBIDA A COSMETICOS	1	0,2	0	1
L233 - DERMATITIS ALERGICA DE CONTACTO POR DROGAS EN CONTACTO CON LA PIEL	1	0,2	1	0
L235 - DERMATITIS ALERGICA DE CONTACTO DEBIDA A OTROS PRODUCTOS QUIMICOS	5	1,1	3	2
L238 - DERMATITIS ALERGICA DE CONTACTO DEBIDA A OTROS AGENTES	1	0,2	1	0
L239 - DERMATITIS ALERGICA DE CONTACTO, DE CAUSA NO ESPECIFICADA	3	0,7	2	1
L245 - DERMATITIS DE CONTACTO POR IRRITANTES, POR OTROS PRODUCTOS QUIMICOS	2	0,5	0	2
L250 - DERMATITIS DE CONTACTO, FORMA NO	1	0,2	1	0

Enfermedades profesionales totales

Diagnóstico CIE 10	Total nº	Total %	Con baja	Sin baja
ESPECIFICADA, DEBIDA A COSMETICOS				
L253 - DERMATITIS DE CONTACTO, FORMA NO ESPECIFICADA, POR OTROS PRODUCTOS QUIMICOS	2	0,5	2	0
L258 - DERMATITIS DE CONTACTO, FORMA NO ESPECIFICADA, DEBIDA A OTROS AGENTES	2	0,5	0	2
L259 - DERMATITIS DE CONTACTO, FORMA Y CAUSA NO ESPECIFICADAS	3	0,7	0	3
L25X - DERMATITIS NO ESPECIFICADA	1	0,2	0	1
L709 - ACNE, NO ESPECIFICADO	1	0,2	0	1
M233 - OTROS TRASTORNOS DE LOS MENISCOS	1	0,2	0	1
M255 - DOLOR EN ARTICULACION	4	0,9	1	3
M653 - DEDO EN GATILLO	12	2,7	9	3
M654 - TENOSINOVITIS DE ESTILOIDES RADIAL (DE QUERVAIN)	69	15,6	65	4
M658 - OTRAS SINOVITIS Y TENOSINOVITIS	1	0,2	0	1
M659 - SINOVITIS Y TENOSINOVITIS, NO ESPECIFICADA	5	1,1	4	1
M664 - RUPTURA ESPONTANEA DE OTROS TENDONES	1	0,2	1	0
M678 - OTROS TRASTORNOS ESPECIFICADOS DE LA SINOVIA Y DEL TENDON	1	0,2	1	0
M679 - TRASTORNO SINOVIAL Y TENDINOSO, NO ESPECIFICADO	5	1,1	5	0
M700 - SINOVITIS CREPITANTE CRONICA DE LA MANO Y DE LA MUÑECA	21	4,8	17	4
M700 - TENDOSINOVITIS DE LA MANO Y LA MUNECA	8	1,8	6	2
M701 - BURSITIS DE LA MANO	1	0,2	1	0
M703 - OTRAS BURSITIS DEL CODO	2	0,5	1	1
M751 - SINDROME DEL MANGUITO ROTATORIO	4	0,9	3	1
M753 - TENDINITIS CALCIFICANTE DEL HOMBRO	18	4,1	17	1
M755 - BURSITIS DEL HOMBRO	1	0,2	1	0
M758 - OTRAS LESIONES DEL HOMBRO	1	0,2	0	1
M759 - LESION DEL HOMBRO, NO ESPECIFICADA	3	0,7	1	2
M770 - EPICONDILITIS MEDIA	74	16,8	57	17
M770 - EPICONDILITIS MEDIAL (codo)	6	1,4	3	3
M771 - EPICONDILITIS LATERAL	24	5,4	11	13
M794 - HIPERTROFIA DE PAQUETE ADIPOSO (INFRARROTULIANO)	1	0,2	0	1
R491 - AFONIA	2	0,5	0	2
S640 - TRAUMATISMO DEL NERVIIO CUBITAL A NIVEL DE LA MUÑECA Y DE LA MANO	2	0,5	1	1
S667 - TRAUMATISMO DE MULTIPLES TENDONES Y MUSCULOS EXTENSORES A NIVEL DE LA MUÑECA Y LA MANO	1	0,2	1	0
T700 - BAROTRAUMA OTITICO	1	0,2	0	1
T701 - BAROTRAUMA SINUSAL	1	0,2	0	1
TOTAL	441	100,0	306	135

Enfermedades Profesionales totales según causa de cierre del parte médico

Causa de cierre	Total nº	Total %	Enf. Prof. Con baja	Enf. Prof. sin baja
Alta con propuesta de Incapacidad permanente	8	1,8	8	0
Alta por curación en todos los casos y/o alta laboral	263	59,6	256	7
Lesiones permanentes no invalidantes	7	1,6	3	4
Otras causas	53	12,0	6	47
Sin baja laboral	77	17,5	0	77
Continúan de baja	33	7,5	33	0
TOTAL	441	100,0	306	135

ENFERMEDADES PROFESIONALES CON BAJA

Enfermedades Profesionales con baja según sector de actividad económica, sexo y edad

Grupo edad	TOTAL			AGRICULTURA			INDUSTRIA			CONSTRUCCIÓN			SERVICIOS		
	Hombre	Mujer	Total	Hombre	Mujer	Total	Hombre	Mujer	Total	Hombre	Mujer	Total	Hombre	Mujer	Total
Menos de 20 años	2	0	2	1	1	2	2	0	2	0	0	0	0	0	0
De 20 a 24 años	10	6	16	2	5	7	6	2	8	0	0	0	3	3	6
De 25 a 29 años	14	16	30	2	6	8	6	3	9	4	0	4	2	8	10
De 30 a 34 años	23	19	42	4	9	13	12	4	16	2	0	2	7	9	16
De 35 a 39 años	28	24	52	1	9	10	14	4	18	4	0	4	6	11	17
De 40 a 44 años	26	25	51	3	7	10	17	6	23	5	0	5	3	10	13
De 45 a 49 años	28	23	51	6	2	8	17	4	21	6	0	6	2	12	14
De 50 a 54 años	15	20	35	1	2	3	7	8	15	2	0	2	0	10	10
De 55 a 59 años	11	11	22	0	0	0	7	2	9	1	0	1	2	7	9
De 60 y más años	4	1	5	0	0	0	3	0	3	1	0	1	0	1	1
TOTAL	161	145	306	20	41	61	91	33	124	25	0	25	25	71	96

Evolución sectorial de Enfermedades Profesionales con baja Periodo 2011-2012

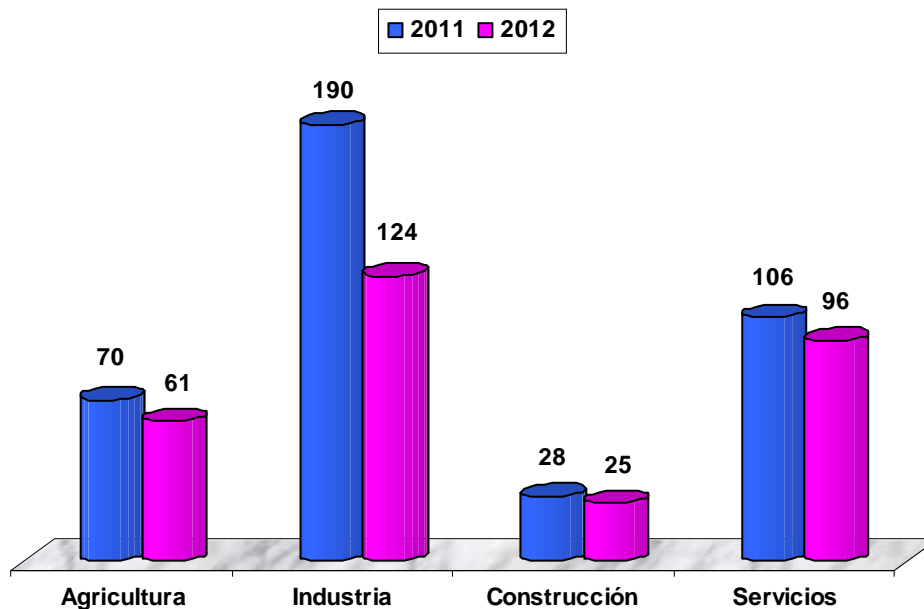

Distribución sectorial de Enfermedades Profesionales con baja según sexo. 2012

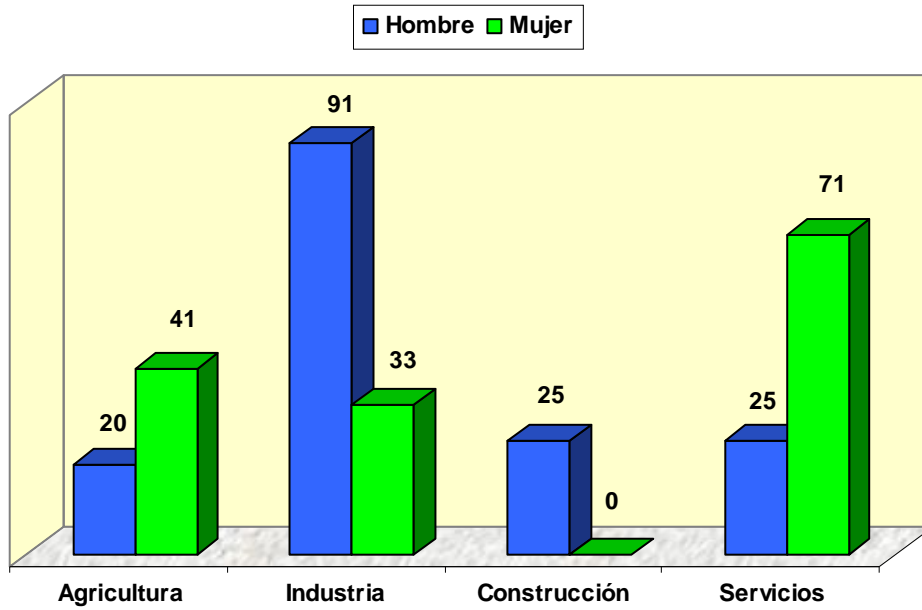

Enfermedades Profesionales con baja según grupo de enfermedad profesional y sector de actividad económica

Sector	Total		Agentes químicos		Agentes físicos		Agentes biológicos		Inhalación sustancias		Piel		Carcinogénicos
	Total nº	Total %	Total nº	% del total	Total nº	% del total	Total nº	% del total	Total nº	% del total	Total nº	% del total	Total nº
AGRICULTURA	61	19,93	6	1,96	54	17,65	0	0,00	1	0,33	0	0,00	-
INDUSTRIA	124	40,52	1	0,33	118	38,56	1	0,33	2	0,65	2	0,65	-
CONSTRUCCIÓN	25	8,17	0	0,00	20	6,54	0	0,00	2	0,65	3	0,98	-
SERVICIOS	96	31,37	1	0,33	84	27,45	2	0,65	4	1,31	5	1,63	-
TOTAL	306	100,00	8	2,61	276	90,20	3	0,98	9	2,94	10	3,27	-

Distribución sectorial de Enfermedades Profesionales con baja según grupo de enfermedad

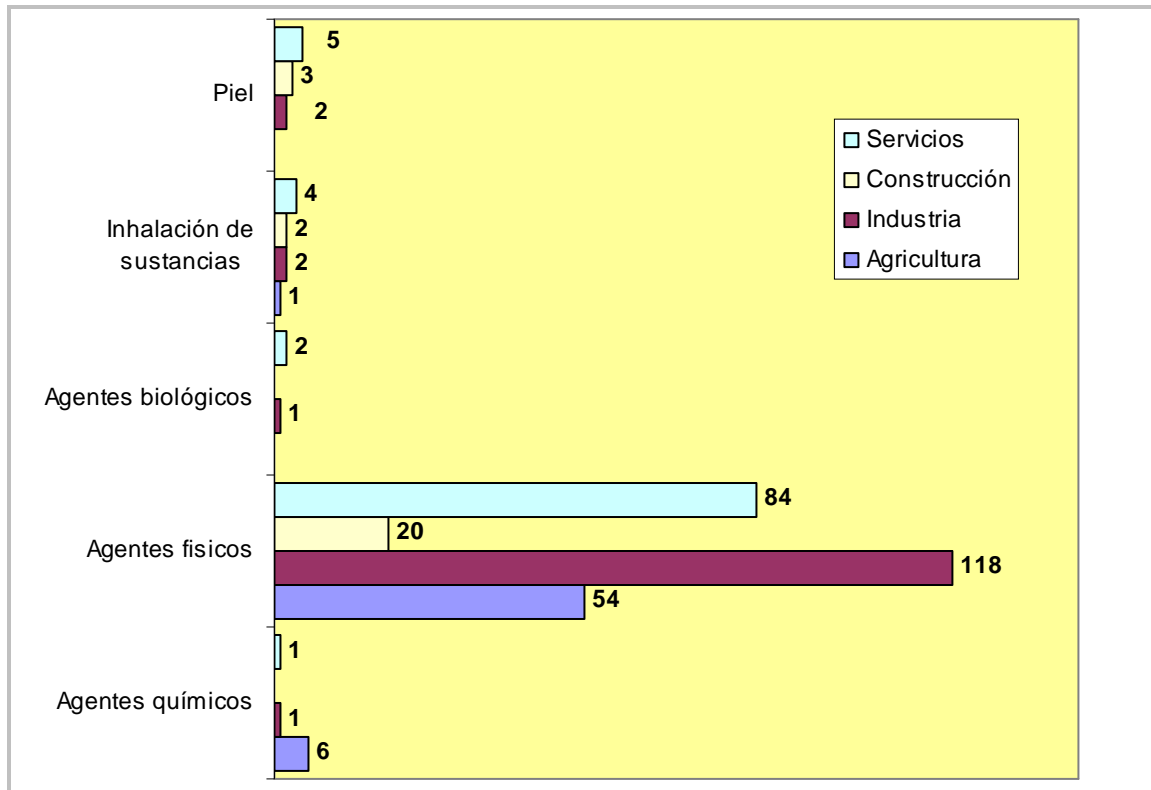

Enfermedades Profesionales con baja según grupo de enfermedad profesional y grupos de edad

Grupo edad	Total n°	Total %	Agentes químicos		Agentes físicos		Agentes biológicos		Inhalación sustancias		Piel	
			Total n°	% del total	Total n°	% del total	Total n°	% del total	Total n°	% del total	Total n°	% del total
Menos de 20 años	2	0,65	0	0,00	2	0,65	0	0,00	0	0,00	0	0,00
De 20 a 24 años	16	5,23	0	0,00	14	4,58	0	0,00	1	0,33	1	0,33
De 25 a 29 años	30	9,80	0	0,00	28	9,15	0	0,00	2	0,65	0	0,00
De 30 a 34 años	42	13,73	1	0,33	36	11,76	1	0,33	2	0,65	2	0,65
De 35 a 39 años	52	16,99	0	0,00	44	14,38	2	0,65	3	0,98	3	0,98
De 40 a 44 años	51	16,67	1	0,33	50	16,34	0	0,00	0	0,00	0	0,00
De 45 a 49 años	51	16,67	2	0,65	49	16,01	0	0,00	0	0,00	0	0,00
De 50 a 54 años	35	11,44	4	1,31	31	10,13	0	0,00	0	0,00	0	0,00
De 55 s 59 años	22	7,19	0	0,00	18	5,88	0	0,00	0	0,00	4	1,31
De 60 y más años	5	1,63	0	0,00	4	1,31	0	0,00	1	0,33	0	0,00
TOTAL	306	100,00	8	2,61	276	90,20	3	0,98	9	2,94	10	3,27

Enfermedades Profesionales con baja según grupos de edad

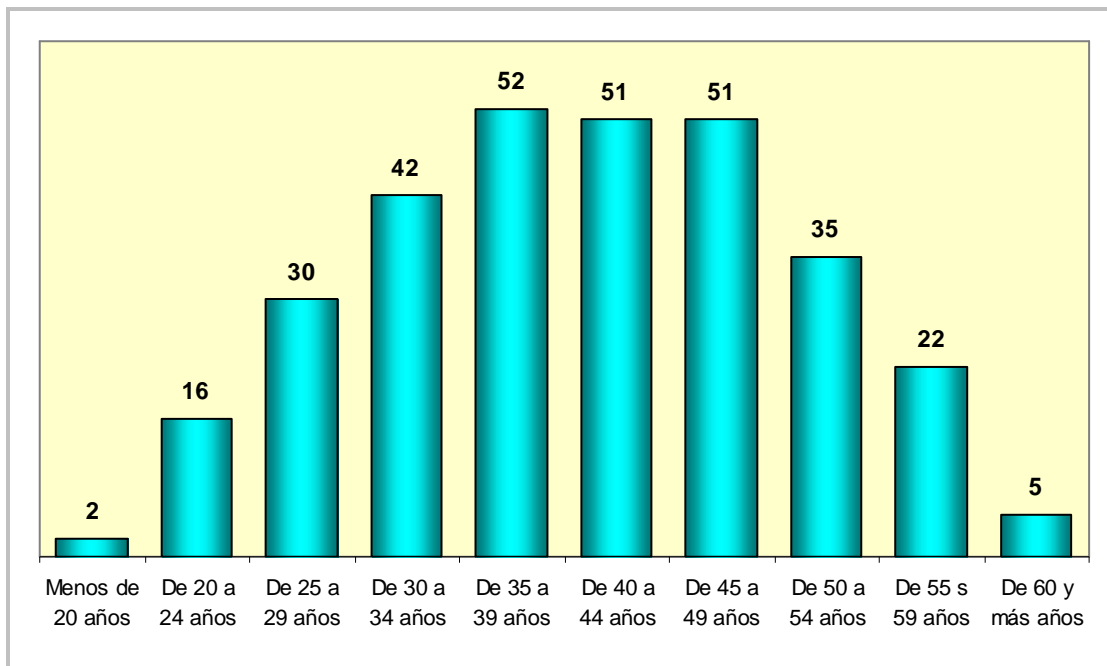

Enfermedades Profesionales con baja según subgrupo de enfermedad profesional y sexo

Subgrupo de enfermedad profesional	Total nº	Total %	Hombres nº	Hombres % sobre total	Mujeres nº	Mujeres % sobre total
1A Metales	5	1,63	5	1,63	0	0,00
1B Metaloides	1	0,33	1	0,33	0	0,00
1J Amoniaco	1	0,33	0	0,00	1	0,33
1S Organoclorados y organofosforados	1	0,33	0	0,00	1	0,33
2B Enfermedades osteoarticulares o angioneuróticas provocadas por vibraciones mecánicas	1	0,33	1	0,33	0	0,00
2D Enfermedades por fatiga e inflamación de las vainas tendinosas y de tejidos	205	66,99	112	36,60	93	30,39
2F Parálisis de los nervios debidas a la presión	69	22,55	28	9,15	41	13,40
2L Nódulos de las cuerdas vocales a causa de los esfuerzos sostenidos de la voz debido a motivos profesionales	1	0,33	0	0,00	1	0,33
3A Enfermedades infecciosas causadas por el trabajo de las personas que se ocupan de la prevención y asistencia	1	0,33	1	0,33	0	0,00
3B Enfermedades infecciosas o parasitarias transmitidas al hombre por los animales o por sus productos y cadáveres.	1	0,33	1	0,33	0	0,00
3D Enfermedades infecciosas o parasitarias nocontempladas en otros apartados: micosis, legionella y elmintiasis	1	0,33	0	0,00	1	0,33

Subgrupo de enfermedad profesional	Total nº	Total %	Hombres nº	Hombres % sobre total	Mujeres nº	Mujeres % sobre total
4A Polvo de sílice	3	0,98	3	0,98	0	0,00
4H Sustancia de alto peso molecular(sustancias de origen vegetal, animal, microorganismos, y sustancias enzimáticas de origen vegetal, animal y/o microorganismos)	6	1,96	4	1,31	2	0,65
5A Sustancias de bajo peso molecular por debajo de los 1.000 daltons (metales y sus sales, polvos de maderas, productos farmacéuticos, aditivos, etc)	6	1,96	2	0,65	4	1,31
5B Agentes y sustancias de alto peso molecular, por encima de los 1.000 daltons, (sustancias de origen vegetal, animal, microorganismos y sustancias enzimáticas)	3	0,98	3	0,98	0	0,00
5D Agentes infecciosos	1	0,33	0	0,00	1	0,33
TOTAL	306	100,00	161	52,61	145	47,39

Enfermedades Profesionales con baja según subgrupo de enfermedad y sexo. Casos más frecuentes.

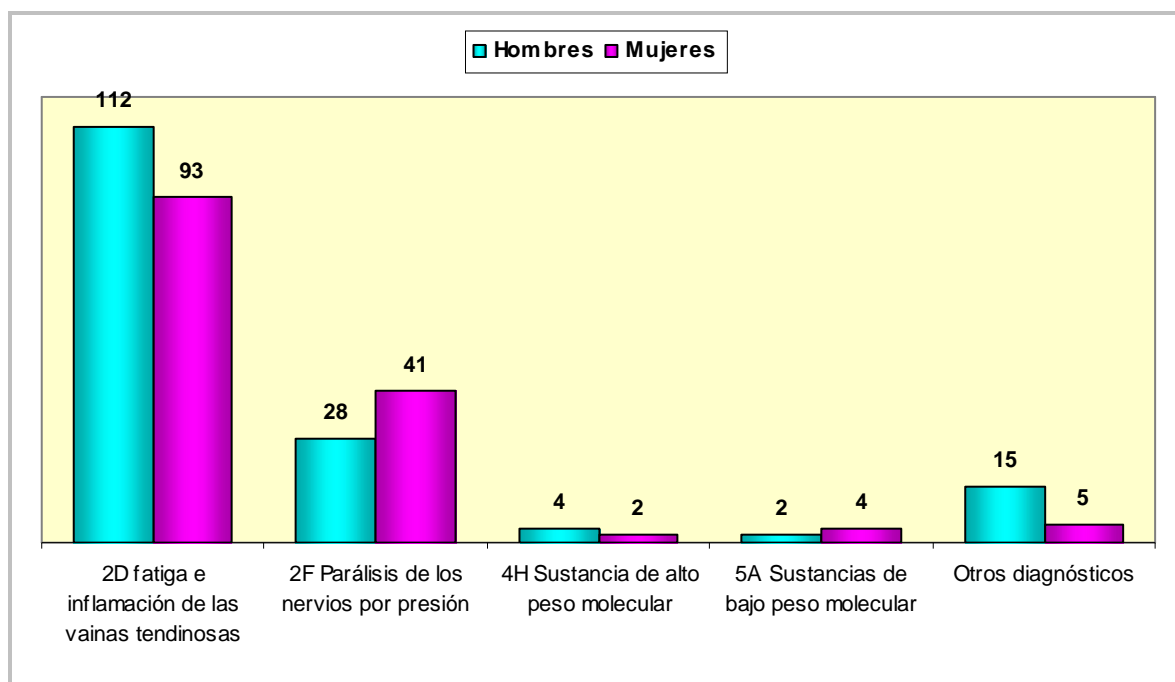

Enfermedades Profesionales con baja: casos incidentes y recaídas según subgrupo de enfermedad

Subgrupo enfermedad profesional	TOTAL		Casos incidentes con baja		Recaídas con baja	
	Nº	%	Nº	%	Nº	%
1A Metales	5	1,63	3	0,98	2	0,65
1B Metaloides	1	0,33	1	0,33	0	0,00
1J Amoniaco	1	0,33	1	0,33	0	0,00
1S Organoclorados y organofosforados	1	0,33	1	0,33	0	0,00
2B Enfermedades osteoarticulares o angioneuróticas provocadas por vibraciones mecánicas	1	0,33	1	0,33	0	0,00
2D Enfermedades por fatiga e inflamación de las vainas tendinosas y de tejidos	205	66,99	153	50,00	52	16,99
2F Parálisis de los nervios debidas a la presión	69	22,55	42	13,73	27	8,82
2L Nódulos de las cuerdas vocales a causa de los esfuerzos sostenidos de la voz debido a motivos profesionales	1	0,33	1	0,33	0	0,00
3A Enfermedades infecciosas causadas por el trabajo de las personas que se ocupan de la prevención y asistencia	1	0,33	1	0,33	0	0,00
3B Enfermedades infecciosas o parasitarias transmitidas al hombre por los animales o por sus productos y cadáveres.	1	0,33	1	0,33	0	0,00
3D Enfermedades infecciosas o parasitarias nocontempladas en otros apartados: micosis, legionella y elmintiasis	1	0,33	1	0,33	0	0,00
4A Polvo de sílice	3	0,98	2	0,65	1	0,33
4H Sustancia de alto peso molecular(sustancias de origen vegetal, animal, microorganismos, y sustancias enzimáticas de origen vegetal, animal y/o microorganismos	6	1,96	5	1,63	1	0,33
5A Sustancias de bajo peso molecular por debajo de los 1.000 daltons (metales y sus sales, polvos de maderas, productos farmacéuticos, aditivos, etc)	6	1,96	3	0,98	3	0,98
5B Agentes y sustancias de alto peso molecular, por encima de los 1.000 daltons, (sustancias de origen vegetal, animal, microorganismos y sustancias enzimáticas)	3	0,98	2	0,65	1	0,33
5D Agentes infecciosos	1	0,33	1	0,33	0	0,00
TOTAL	306	100,00	219	71,57	87	28,43

Enfermedades profesionales con baja: casos incidentes y recaídas según subgrupo de enfermedad profesional. Casos más frecuentes

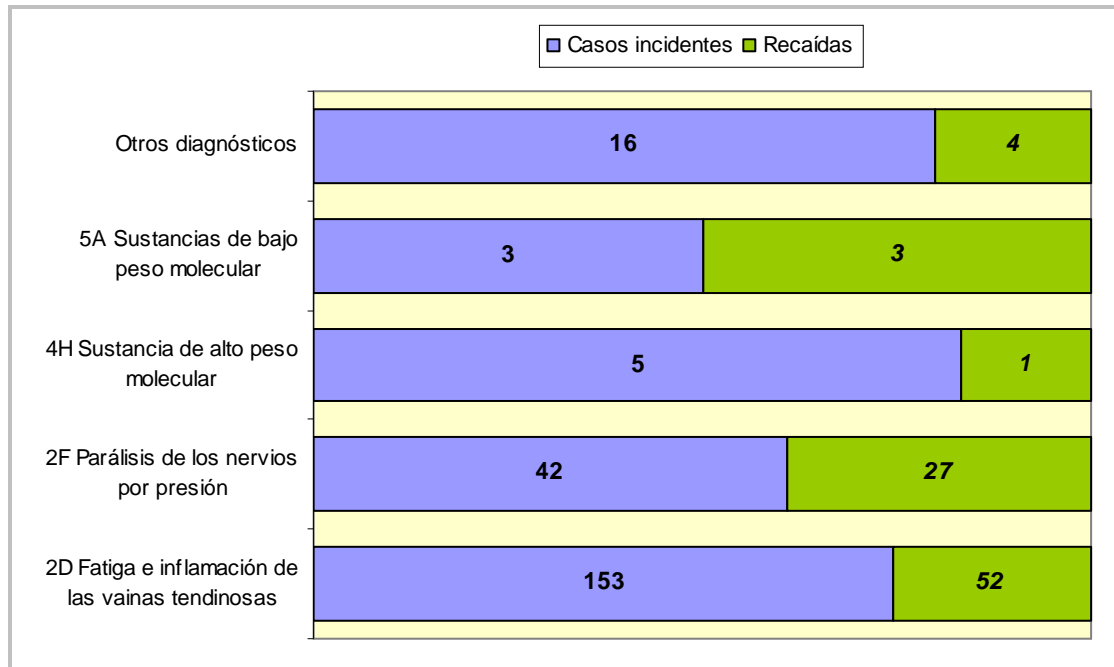

Enfermedades Profesionales con baja causadas por Agentes Físicos, según subgrupo de enfermedad y ocupación

Ocupación CNO 2011	TOTAL		Subgrupo de enfermedad profesional			
	Nº	%	2B	2D	2F	2L
21 Profesionales de la salud	1	0,36	0	1	0	0
22 Profesionales de la enseñanza infantil, primaria, secundaria y postsecundaria	1	0,36	0	0	0	1
26 Especialistas en organización de la Administración Pública y de las empresas y en la comercialización	1	0,36	0	0	1	0
31 Técnicos de las ciencias y de las ingenierías	1	0,36	0	1	0	0
33 Técnicos sanitarios y profesionales de las terapias alternativas	1	0,36	0	1	0	0
34 Profesionales de apoyo en finanzas y matemáticas	2	0,72	0	0	2	0
38 Técnicos de las tecnologías de la información y las comunicaciones (TIC)	2	0,72	0	1	1	0
43 Otros empleados administrativos sin tareas de atención al público	2	0,72	0	1	1	0
50 Camareros y cocineros propietarios	2	0,72	0	2	0	0
51 Trabajadores asalariados de los servicios de restauración	4	1,45	0	3	1	0

Enfermedades profesionales con baja

Ocupación CNO 2011	TOTAL		Subgrupo de enfermedad profesional			
	Nº	%	2B	2D	2F	2L
52 Dependientes en tiendas y almacenes	7	2,54	0	2	5	0
53 Comerciantes propietarios de tiendas	2	0,72	0	0	2	0
58 Trabajadores de los servicios personales	4	1,45	0	3	1	0
59 Trabajadores de los servicios de protección y seguridad	1	0,36	0	1	0	0
61 Trabajadores cualificados en actividades agrícolas	5	1,81	0	4	1	0
62 Trabajadores cualificados en actividades ganaderas, (incluidas avícolas, apícolas y similares)	2	0,72	0	2	0	0
71 Trabajadores en obras estructurales de construcción y afines	7	2,54	1	6	0	0
72 Trabajadores de acabado de construcciones e instalaciones (excepto electricistas), pintores y afines	9	3,26	0	7	2	0
73 Soldadores, chapistas, montadores de estructuras metálicas, herreros, elaboradores de herramientas y afines	4	1,45	0	4	0	0
74 Mecánicos y ajustadores de maquinaria	5	1,81	0	2	3	0
75 Trabajadores especializados en electricidad y electrotecnología	3	1,09	0	2	1	0
76 Mecánicos de precisión en metales, ceramistas, vidrieros, artesanos y trabajadores de artes gráficas	1	0,36	0	1	0	0
77 Trabajadores de la industria de la alimentación, bebidas y tabaco	34	12,32	0	33	1	0
78 Trabajadores de la madera, textil, confección, piel, cuero, calzado y otros operarios en oficios	8	2,90	0	5	3	0
81 Operadores de instalaciones y maquinaria fijas	4	1,45	0	4	0	0
82 Montadores y ensambladores en fábricas	1	0,36	0	1	0	0
83 Maquinistas de locomotoras, operadores de maquinaria agrícola y de equipos pesados móviles, y marineros	1	0,36	0	1	0	0
84 Conductores de vehículos para el transporte urbano o por carretera	5	1,81	0	3	2	0
91 Empleados domésticos	2	0,72	0	2	0	0
92 Otro personal de limpieza	14	5,07	0	8	6	0
93 Ayudantes de preparación de alimentos	1	0,36	0	1	0	0
94 Recogedores de residuos urbanos, vendedores callejeros y otras ocupaciones elementales en servicios	8	2,90	0	4	4	0

Ocupación CNO 2011	TOTAL		Subgrupo de enfermedad profesional			
	Nº	%	2B	2D	2F	2L
95 Peones agrarios, forestales y de la pesca	52	18,84	0	40	12	0
96 Peones de la construcción y de la minería	3	1,09	0	1	2	0
97 Peones de las industrias manufactureras	74	26,81	0	56	18	0
98 Peones del transporte, descargadores y reponedores	2	0,72	0	2	0	0
TOTAL	276	100,00	1	205	69	1

Ocupaciones con mayor número de enfermedades profesionales con baja causadas por agentes físicos

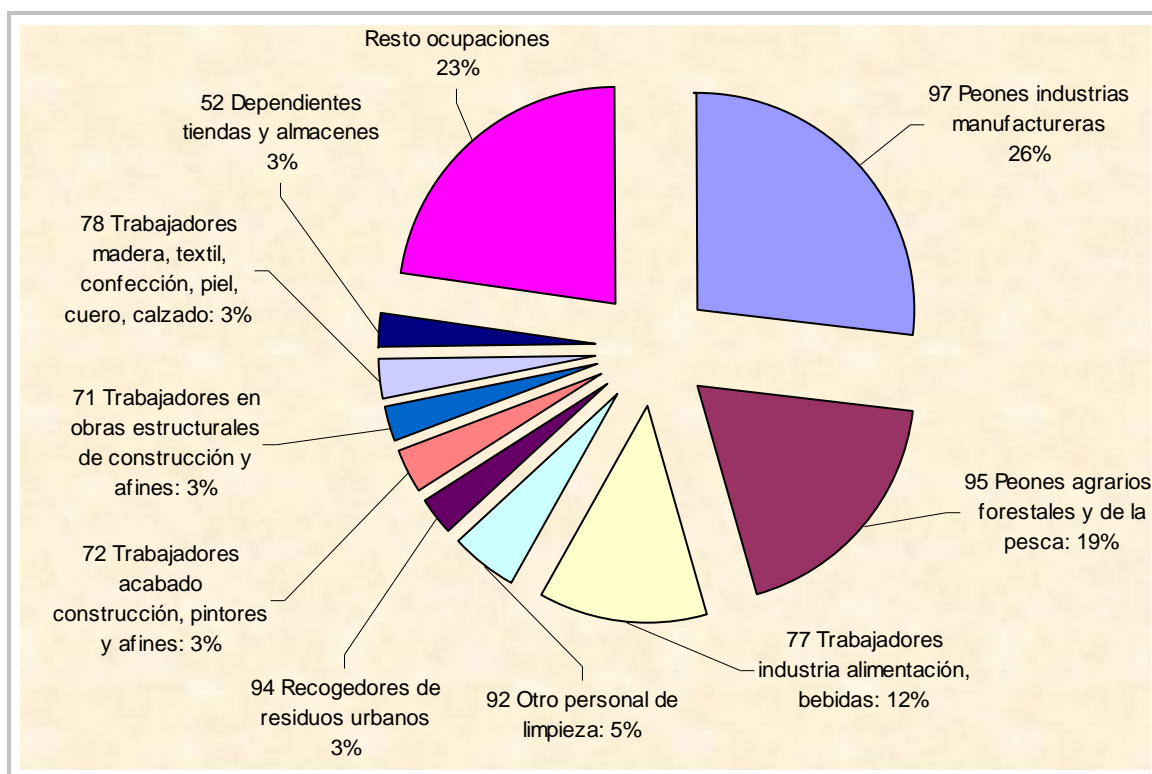

Enfermedades Profesionales con baja según grupo de enfermedad profesional y diagnóstico CIE10

Diagnostico CIE 10	Total	Agentes químicos	Agentes físicos	Agentes biológicos	Inhalación de sustancias	Piel
A239 - BRUCELOSIS, NO ESPECIFICADA	1	0	0	1	0	0
G560 - SÍNDROME DEL CANAL CARPIANO	3	0	3	0	0	0
G560 - SINDROME DEL TUNEL CARPIANO	63	0	63	0	0	0

Enfermedades profesionales con baja

Diagnostico CIE 10	Total	Agentes químicos	Agentes físicos	Agentes biológicos	Inhalación de sustancias	Piel
G562 - LESION DEL NERVIIO CUBITAL	3	0	3	0	0	0
G569 - MONONEUROPATIA DEL MIEMBRO SUPERIOR, SIN OTRA ESPECIFICACION	1	0	1	0	0	0
H103 - CONJUNTIVITIS AGUDA, NO ESPECIFICADA	1	0	0	1	0	0
J382 - NODULOS DE LAS CUERDAS VOCALES	1	0	1	0	0	0
J450 - ASMA PREDOMINANTEMENTE ALERGICA	4	0	0	0	4	0
J459 - ASMA, NO ESPECIFICADA	2	0	0	0	2	0
J628 - NEUMOCONIOSIS DEBIDA A OTROS POLVOS QUE CONTIENEN SILICE	3	0	0	0	3	0
L230 - DERMATITIS ALERGICA DE CONTACTO DEBIDA A METALES	7	4	0	0	0	3
L231 - DERMATITIS ALERGICA DE CONTACTO DEBIDA A ADHESIVOS	1	0	0	0	0	1
L233 - DERMATITIS ALERGICA DE CONTACTO POR DROGAS EN CONTACTO CON LA PIEL	1	1	0	0	0	0
L235 - DERMATITIS ALERGICA DE CONTACTO DEBIDA A OTROS PRODUCTOS QUIMICOS	3	2	0	0	0	1
L238 - DERMATITIS ALERGICA DE CONTACTO DEBIDA A OTROS AGENTES	1	0	0	0	0	1
L239 - DERMATITIS ALERGICA DE CONTACTO, DE CAUSA NO ESPECIFICADA	2	0	0	1	0	1
L250 - DERMATITIS DE CONTACTO, FORMA NO ESPECIFICADA, DEBIDA A COSMETICOS	1	1	0	0	0	0
L253 - DERMATITIS DE CONTACTO, FORMA NO ESPECIFICADA, POR OTROS PRODUCTOS QUIMICOS	2	0	0	0	0	2
M255 - DOLOR EN ARTICULACION	1	0	1	0	0	0
M653 - DEDO EN GATILLO	9	0	9	0	0	0
M654 - TENOSINOVITIS DE ESTILOIDES RADIAL (DE QUERVAIN)	65	0	65	0	0	0
M659 - SINOVITIS Y TENOSINOVITIS, NO ESPECIFICADA	4	0	3	0	0	1
M664 - RUPTURA ESPONTANEA DE OTROS TENDONES	1	0	1	0	0	0
M678 - OTROS TRASTORNOS ESPECIFICADOS DE LA SINOVIA Y DEL TENDON	1	0	1	0	0	0

Enfermedades profesionales con baja

Diagnostico CIE 10	Total	Agentes químicos	Agentes físicos	Agentes biológicos	Inhalación de sustancias	Piel
M679 - TRASTORNO SINOVIAL Y TENDINOSO, NO ESPECIFICADO	5	0	5	0	0	0
M700 - SINOVITIS CREPITANTE CRONICA DE LA MANO Y DE LA MUÑECA	17	0	17	0	0	0
M700 - TENDOSINOVITIS DE LA MANO Y LA MUÑECA	6	0	6	0	0	0
M701 - BURSITIS DE LA MANO	1	0	1	0	0	0
M703 - OTRAS BURSITIS DEL CODO	1	0	1	0	0	0
M751 - SINDROME DEL MANGUITO ROTATORIO	3	0	3	0	0	0
M753 - TENDINITIS CALCIFICANTE DEL HOMBRO	17	0	17	0	0	0
M755 - BURSITIS DEL HOMBRO	1	0	1	0	0	0
M759 - LESION DEL HOMBRO, NO ESPECIFICADA	1	0	1	0	0	0
M770 - EPICONDILITIS MEDIA	57	0	57	0	0	0
M770 - EPICONDILITIS MEDIAL (codo)	3	0	3	0	0	0
M771 - EPICONDILITIS LATERAL	11	0	11	0	0	0
S640 - TRAUMATISMO DEL NERVIO CUBITAL A NIVEL DE LA MUÑECA Y DE LA MANO	1	0	1	0	0	0
S667 - TRAUMATISMO DE MULTIPLES TENDONES Y MUSCULOS EXTENSORES A NIVEL DE LA MUÑECA Y LA MANO	1	0	1	0	0	0
TOTAL	306	8	276	3	9	10

Enfermedades Profesionales con baja según grupo de enfermedad profesional y parte del cuerpo afectada

Parte cuerpo afectada	Total	Agentes químicos	Agentes físicos	Agentes biológicos	Inhalación de sustancias	Piel
00 - Parte del cuerpo afectada, sin especificar	3	0	1	0	0	2
13 - Ojo (s)	1	0	0	1	0	0
18 - Cabeza, múltiples partes afectadas	1	0	0	1	0	0
29 - Cuello, otras partes no mencionadas anteriormente	1	0	1	0	0	0
42 - Región torácica, incluidos sus órganos	5	0	0	0	5	0
49 - Tronco, otras partes no mencionadas anteriormente	1	1	0	0	0	0
50 - Extremidades superiores, no descritas con más detalle	14	0	14	0	0	0
51 - Hombro y articulaciones del húmero	25	0	25	0	0	0
52 - Brazo, incluida la articulación del cúbito	70	1	69	0	0	0

Enfermedades profesionales con baja

Parte cuerpo afectada	Total	Agentes químicos	Agentes físicos	Agentes biológicos	Inhalación de sustancias	Piel
53 - Mano	46	5	36	1	0	4
54 - Dedo (s)	12	0	11	0	0	1
55 - Muñeca	107	0	106	0	0	1
58 - Extremidades superiores, múltiples partes afectadas	4	0	4	0	0	0
59 - Extremidades superiores, otras partes no mencionadas anteriormente	8	0	8	0	0	0
70 - Todo el cuerpo y múltiples partes, no descritas con más detalle	1	1	0	0	0	0
71 - Todo el cuerpo (efectos sistémicos)	1	0	1	0	0	0
78 - Múltiples partes del cuerpo afectadas	5	0	0	0	3	2
99 - Otras partes del cuerpo no mencionadas anteriormente	1	0	0	0	1	0
TOTAL	306	8	276	3	9	10

Enfermedades Profesionales con baja según duración baja médica

Duración	Total	%
Entre 1 y 20 días	92	30,1
Entre 21 y 40 días	83	27,1
Entre 41 y 60 días	45	14,7
Entre 61 y 80 días	20	6,5
Entre 81 y 100 días	7	2,3
Entre 101 y 120 días	3	1,0
Más de 100 días	23	7,5
Expedientes abiertos	33	10,8
TOTAL	306	100,0

Enfermedades Profesionales con baja según duración baja médica y grupo de Enfermedad Profesional

Duración	Total	Agentes químicos	Agentes físicos	Agentes biológicos	Inhalación de sustancias	De la piel
Entre 1 y 20 días	92	2	84	2	0	4
Entre 21 y 40 días	83	2	77	0	2	2
Entre 41 y 60 días	45	0	43	0	1	1
Entre 61 y 80 días	20	0	18	1	0	1
Entre 81 y 100 días	7	0	6	0	0	1
Entre 101 y 120 días	3	1	2	0	0	0
Más de 100 días	23	2	16	0	4	1
Expedientes abiertos	33	1	30	0	2	0
TOTAL	306	8	276	3	9	10

Enfermedades Profesionales con baja según duración baja médica y diagnóstico CIE10

Diagnóstico CIE 10	Total	Entre 1 y 20 días	Entre 21 y 40 días	Entre 41 y 60 días	Entre 61 y 80 días	Entre 81 y 100 días	Entre 101 y 120 días	Más de 100 días	Expedientes abiertos
A239 - BRUCELOSIS, NO ESPECIFICADA	1	0	0	0	1	0	0	0	0
G560 - SÍNDROME DEL CANAL CARPIANO	3	0	1	2	0	0	0	0	0
G560 - SINDROME DEL TUNEL CARPIANO	63	5	14	15	7	3	1	6	12
G562 - LESION DEL NERVIO CUBITAL	3	1	1	0	0	0	0	0	1
G569 - MONONEUROPATIA DEL MIEMBRO SUPERIOR, SIN OTRA ESPECIFICACION	1	0	0	1	0	0	0	0	0
H103 - CONJUNTIVITIS AGUDA, NO ESPECIFICADA	1	1	0	0	0	0	0	0	0
J382 - NODULOS DE LAS CUERDAS VOCALES	1	0	0	0	0	1	0	0	0
J450 - ASMA PREDOMINANTEMENTE ALERGICA	4	0	2	1	0	0	0	1	0
J459 - ASMA, NO ESPECIFICADA	2	0	0	0	0	0	0	2	0
J628 - NEUMOCONIOSIS DEBIDA A OTROS POLVOS QUE CONTIENEN SILICE	3	0	0	0	0	0	0	1	2
L230 - DERMATITIS ALERGICA DE CONTACTO DEBIDA A METALES	7	2	3	1	0	0	1	0	0
L231 - DERMATITIS ALERGICA DE CONTACTO DEBIDA A ADHESIVOS	1	0	0	0	1	0	0	0	0
L233 - DERMATITIS ALERGICA DE CONTACTO POR DROGAS EN CONTACTO CON LA PIEL	1	0	0	0	0	0	0	0	1
L235 - DERMATITIS ALERGICA DE CONTACTO DEBIDA A OTROS PRODUCTOS QUIMICOS	3	1	0	0	0	0	0	2	0

Enfermedades profesionales con baja

Diagnóstico CIE 10	Total	Entre 1 y 20 días	Entre 21 y 40 días	Entre 41 y 60 días	Entre 61 y 80 días	Entre 81 y 100 días	Entre 101 y 120 días	Más de 100 días	Expedientes abiertos
L238 - DERMATITIS ALERGICA DE CONTACTO DEBIDA A OTROS AGENTES	1	1	0	0	0	0	0	0	0
L239 - DERMATITIS ALERGICA DE CONTACTO, DE CAUSA NO ESPECIFICADA	2	1	1	0	0	0	0	0	0
L250 - DERMATITIS DE CONTACTO, FORMA NO ESPECIFICADA, DEBIDA A COSMETICOS	1	1	0	0	0	0	0	0	0
L253 - DERMATITIS DE CONTACTO, FORMA NO ESPECIFICADA, POR OTROS PRODUCTOS QUIMICOS	2	0	0	0	0	1	0	1	0
M255 - DOLOR EN ARTICULACION	1	0	0	0	0	0	0	1	0
M653 - DEDO EN GATILLO	9	3	3	1	1	0	0	1	0
M654 - TENOSINOVITIS DE ESTILOIDES RADIAL (DE QUERVAIN)	65	25	24	6	3	0	1	2	4
M659 - SINOVITIS Y TENOSINOVITIS, NO ESPECIFICADA	4	2	1	0	1	0	0	0	0
M664 - RUPTURA ESPONTANEA DE OTROS TENDONES	1	1	0	0	0	0	0	0	0
M678 - OTROS TRASTORNOS ESPECIFICADOS DE LA SINOVIA Y DEL TENDON	1	1	0	0	0	0	0	0	0
M679 - TRASTORNO SINOVIAL Y TENDINOSO, NO ESPECIFICADO	5	3	2	0	0	0	0	0	0
M700 - SINOVITIS CREPITANTE CRONICA DE LA MANO Y DE LA MUÑECA	17	9	6	1	0	0	0	1	0
M700 - TENDOSINOVITIS DE LA MANO Y LA MUÑECA	6	1	3	1	1	0	0	0	0
M701 - BURSITIS DE LA MANO	1	1	0	0	0	0	0	0	0
M703 - OTRAS BURSITIS DEL CODO	1	0	0	1	0	0	0	0	0
M751 - SINDROME DEL MANGUITO ROTATORIO	3	1	0	0	0	0	0	2	0

Enfermedades profesionales con baja

Diagnóstico CIE 10	Total	Entre 1 y 20 días	Entre 21 y 40 días	Entre 41 y 60 días	Entre 61 y 80 días	Entre 81 y 100 días	Entre 101 y 120 días	Más de 100 días	Expedientes abiertos
M753 - TENDINITIS CALCIFICANTE DEL HOMBRO	17	8	4	2	1	0	0	1	1
M755 - BURSITIS DEL HOMBRO	1	0	0	1	0	0	0	0	0
M759 - LESION DEL HOMBRO, NO ESPECIFICADA	1	0	1	0	0	0	0	0	0
M770 - EPICONDILITIS MEDIA	57	17	13	10	2	2	0	1	12
M770 - EPICONDILITIS MEDIAL (codo)	3	1	0	0	1	0	0	1	0
M771 - EPICONDILITIS LATERAL	11	5	3	2	1	0	0	0	0
S640 - TRAUMATISMO DEL NERVI0 CUBITAL A NIVEL DE LA MUÑECA Y DE LA MANO	1	1	0	0	0	0	0	0	0
S667 - TRAUMATISMO DE MULTIPLES TENDONES Y MUSCULOS EXTENSORES A NIVEL DE LA MUÑECA Y LA MANO	1	0	1	0	0	0	0	0	0
TOTAL	306	92	83	45	20	7	3	23	33

Enfermedades Profesionales con baja según causa de cierre del parte médico y duración de la baja

Causa de cierre	Total nº	Total %	Entre 1 y 20 días	Entre 21 y 40 días	Entre 41 y 60 días	Entre 61 y 80 días	Entre 81 y 100 días	Entre 101 y 120 días	Más de 100 días	Expedientes abiertos
Alta con propuesta de Incapacidad permanente	8	2,61	0	0	0	1	1	0	6	0
Alta por curación en todos los casos y/o alta laboral	256	83,66	89	83	43	19	5	3	14	0
Lesiones permanentes no invalidantes	3	0,98	0	0	0	0	1	0	2	0
Continúan de baja	33	10,78	0	0	0	0	0	0	0	33
Otras causas	6	1,96	3	0	2	0	0	0	1	0
TOTAL	306	100,00	92	83	45	20	7	3	23	33

POBLACIÓN AFILIADA E ÍNDICES DE INCIDENCIA

Evolución de los trabajadores en alta en Seguridad Social con las contingencias por A.T. y E.P. cubiertas. Región de Murcia 2002-2012

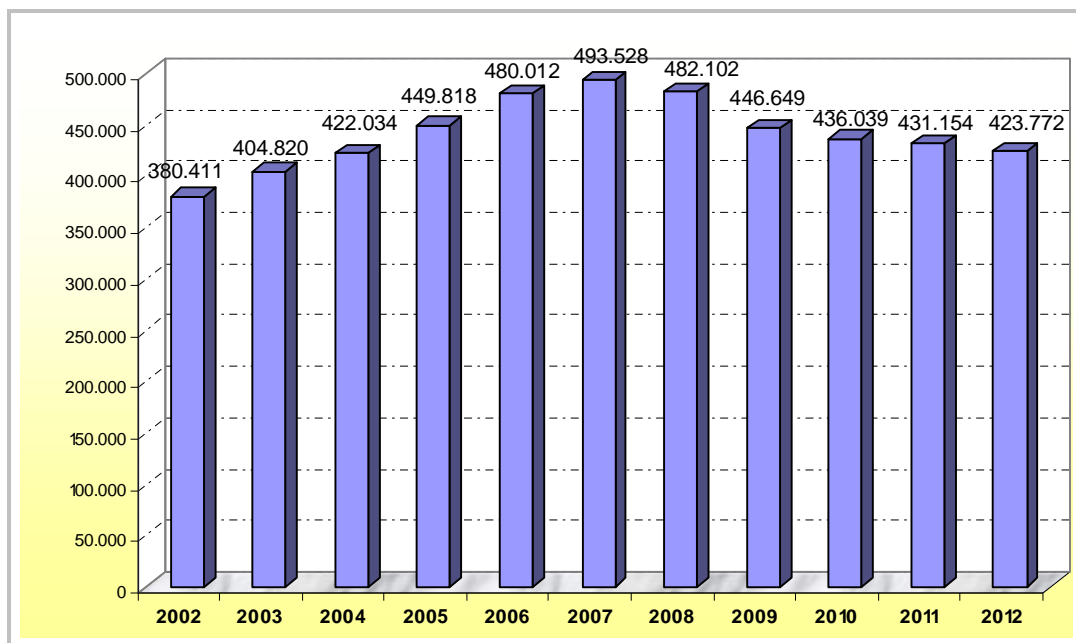

Trabajadores afiliados a la Seguridad Social en alta laboral con las contingencias por accidente de trabajo y enfermedad profesional cubiertas (desde 2004 incluye autónomos)

Fuente de trabajadores afiliados: Tesorería General de la Seguridad Social y Ministerio de Empleo y Seguridad Social (MEYSS)

Evolución sectorial de los trabajadores en alta en Seguridad Social con las contingencias por A.T. y E.P. cubiertas. Murcia 2010-2012

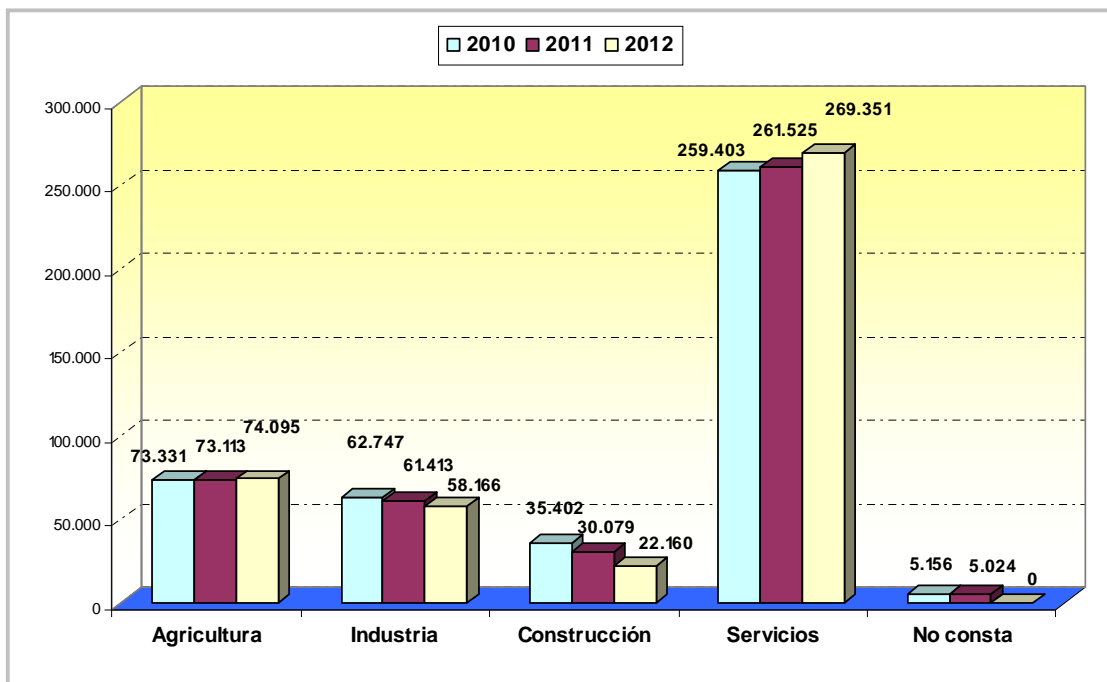

Trabajadores afiliados a la Seguridad Social en alta laboral con las contingencias por accidente de trabajo y enfermedad profesional cubiertas (incluye autónomos)

Fuente de trabajadores afiliados: Tesorería General de la Seguridad Social y Ministerio de Empleo y Seguridad Social (MEYSS)
 en 2010 y 2011 hay casos donde no consta sector

Afiliación en alta en la Seguridad Social con las contingencias por A.T. y E.P. cubiertas según sector y sexo. Región de Murcia 2012

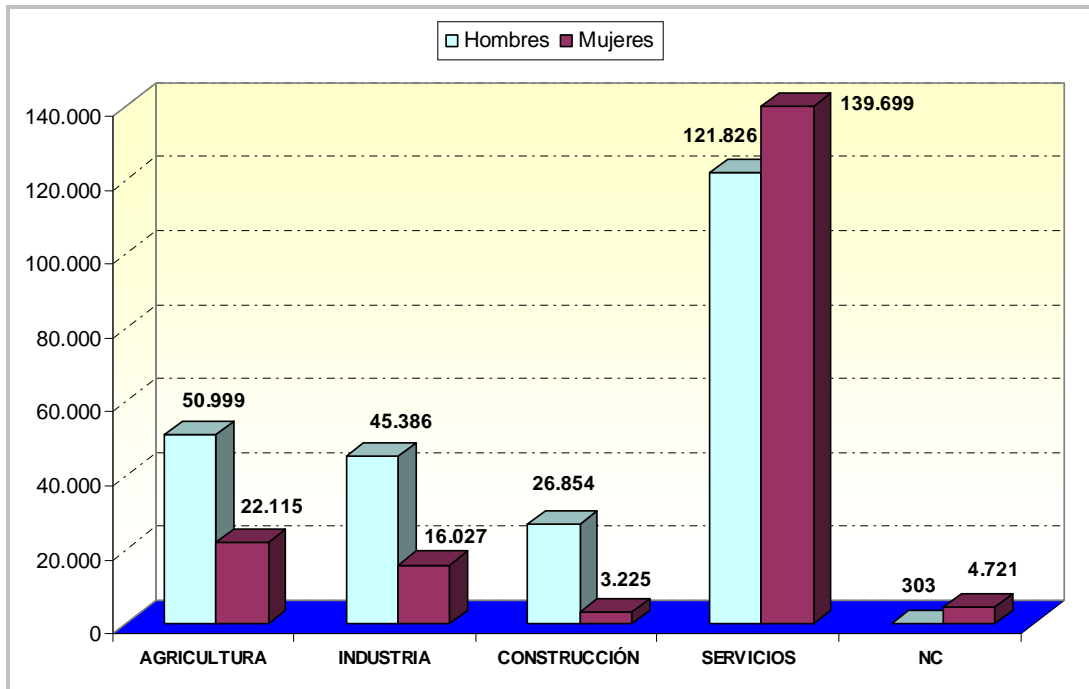

Trabajadores afiliados a la Seguridad Social en alta laboral con las contingencias por accidente de trabajo y enfermedad profesional cubiertas

Fuente de trabajadores afiliados: Tesorería General de la Seguridad Social y Ministerio de Empleo y Seguridad Social (MEYSS) n 2009 se produce el cambio de Cnae 93 a Cnae 2009.

Régimen Especial de Autónomos. Afiliación en alta en Seguridad Social con las contingencias por A.T. y E.P. cubiertas según sector y sexo. Región de Murcia 2012

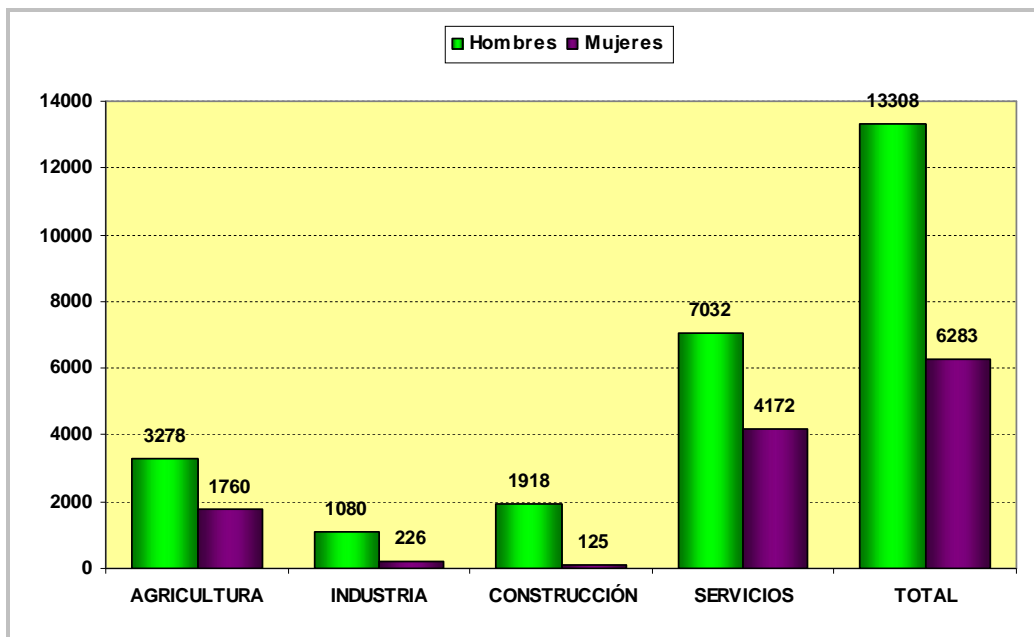

Fuente de trabajadores afiliados: Tesorería General de la Seguridad Social y Ministerio de Empleo y Seguridad Social (MEYSS)

Evolución anual del índice de incidencia de accidentes con baja en jornada de trabajo. Período 2011-2012

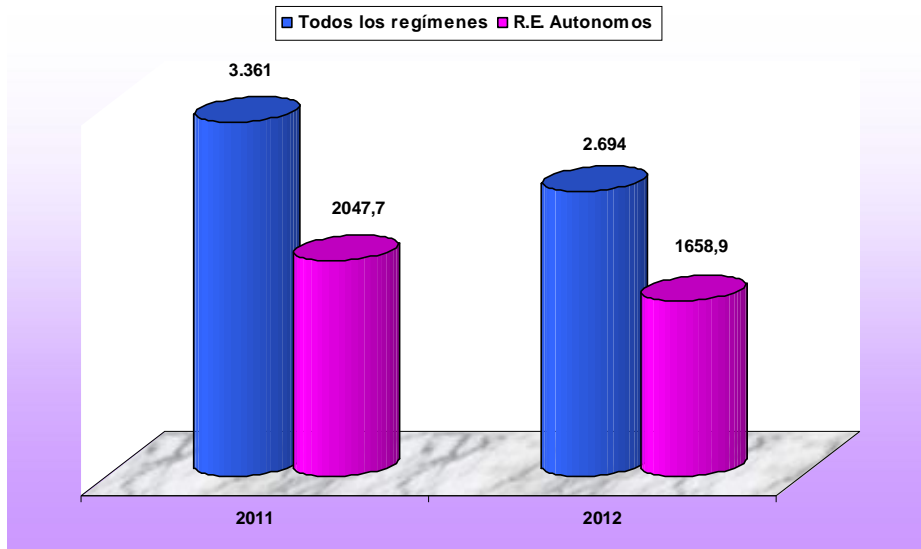

Índice de incidencia: Nº de accidentes con baja en jornada de trabajo por cada cien mil trabajadores afiliados a la Seguridad Social con las contingencias por A.T. cubiertas (incluye autónomos)

Fuente de accidentes: Instituto de Seguridad y Salud Laboral de la Región de Murcia

Fuente de trabajadores en alta a la seguridad social: Tesorería General de la Seguridad Social y Ministerio de Empleo y Seguridad Social (MEYSS). Los índices se refieren a accidentes ocurridos en el año

Índice de incidencia de accidentes con baja en jornada de trabajo, de trabajadores autónomos según sexo. Región de Murcia 2012

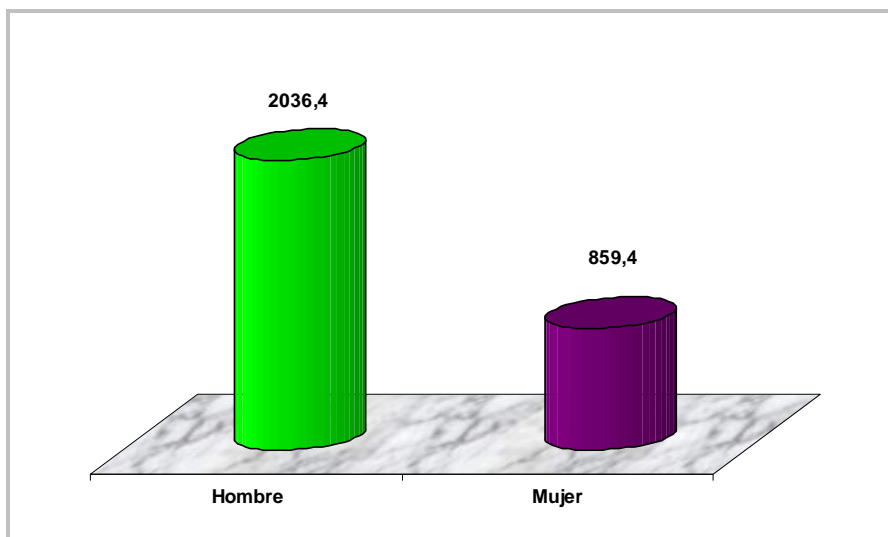

Índice de incidencia: Nº de accidentes con baja en jornada de trabajo por cada cien mil trabajadoras/es afiliados al Régimen Especial de Trabajadores Autónomos de la Seguridad Social con las contingencias por accidentes de trabajo cubiertas

Fuente de accidentes: Instituto de Seguridad y Salud Laboral de la Región de Murcia

Fuente de trabajadores en alta a la seguridad social: Tesorería General de la Seguridad Social y Ministerio de Empleo y Seguridad Social (MEYSS)

Los índices se refieren a accidentes ocurridos en el año

Evolución mensual del índice de incidencia de accidentes con baja en jornada 2010-2012

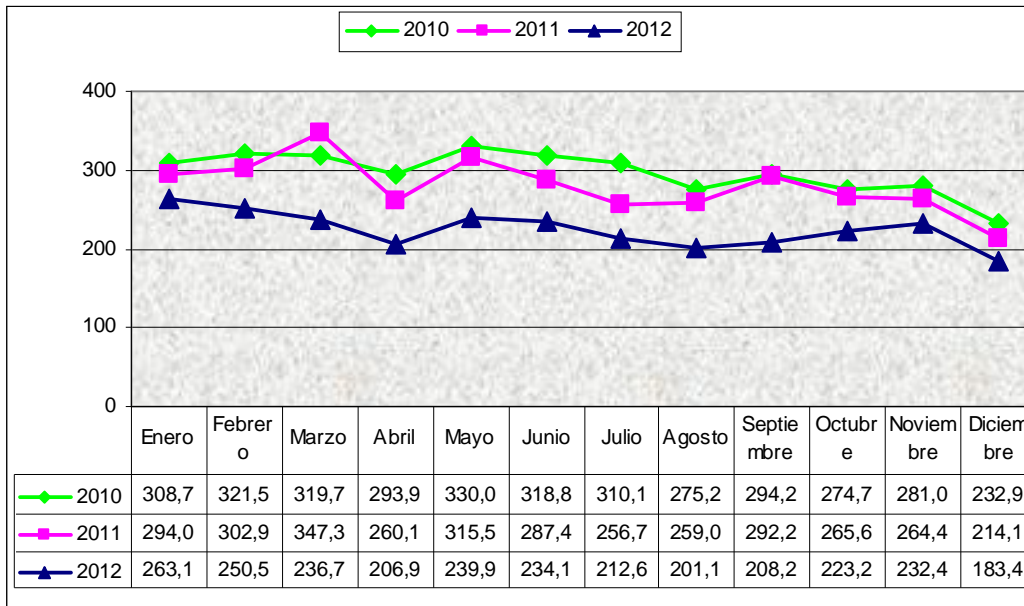

Índice de incidencia: Nº de accidentes con baja en jornada de trabajo por cada cien mil trabajadores afiliados a la Seguridad Social con las contingencias por A.T. cubiertas (incluye autónomos)
 Fuente de accidentes: Instituto de Seguridad y Salud Laboral de la Región de Murcia
 Fuente de trabajadores en alta a la seguridad social: Tesorería General de la Seguridad Social y Ministerio de Empleo y Seguridad Social (MEYSS). Los índices se refieren a accidentes ocurridos en el mes natural

Evolución sectorial del índice de incidencia de accidentes con baja en jornada de trabajo. Periodo 2011-2012

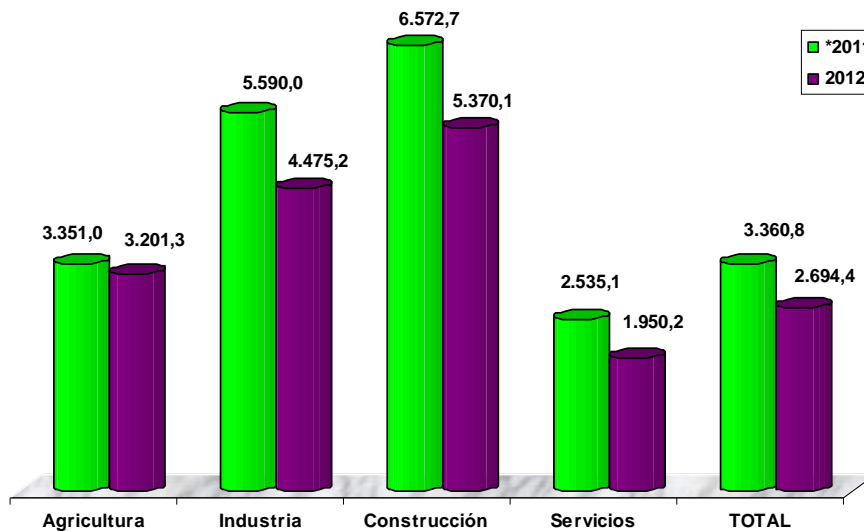

Índice de incidencia: Nº de accidentes con baja en jornada de trabajo por cada cien mil trabajadores afiliados a la Seguridad Social con las contingencias por A.T. cubiertas (incluye autónomos)
 Fuente de accidentes: Instituto de Seguridad y Salud Laboral de la Región de Murcia
 Fuente de trabajadores en alta a la seguridad social: Tesorería General de la Seguridad Social y Ministerio de Empleo y Seguridad Social (MEYSS)
 Los índices se refieren a accidentes ocurridos en el año
 * En 2011 hay 5024 afiliados en los que no consta sector de actividad

Evolución sectorial del índice de incidencia de accidentes con baja en jornada de trabajo. Accidentes leves. Periodo 2011-2012

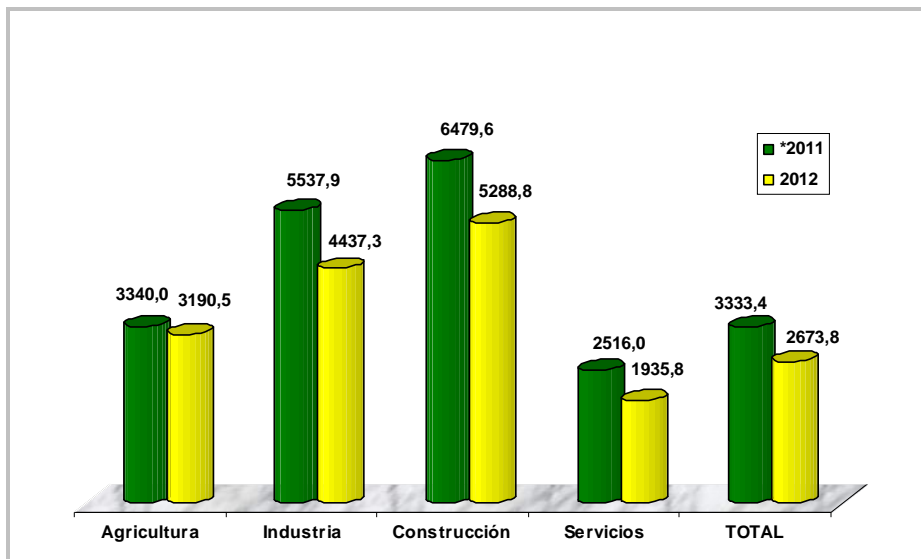

Índice de incidencia: Nº de accidentes con baja en jornada de trabajo por cada cien mil trabajadores afiliados a la Seguridad Social con las contingencias por A.T. cubiertas (incluye autónomos)

Fuente de accidentes: Instituto de Seguridad y Salud Laboral de la Región de Murcia

Fuente de trabajadores en alta a la seguridad social: Tesorería General de la Seguridad Social y Ministerio de Empleo y Seguridad Social (MEYSS)

Los índices se refieren a accidentes ocurridos en el año

* En 2011 hay 5024 afiliados en los que no consta sector de actividad

Evolución sectorial del índice de incidencia de accidentes con baja en jornada de trabajo. Accidentes graves y muy graves. Periodo 2011-2012

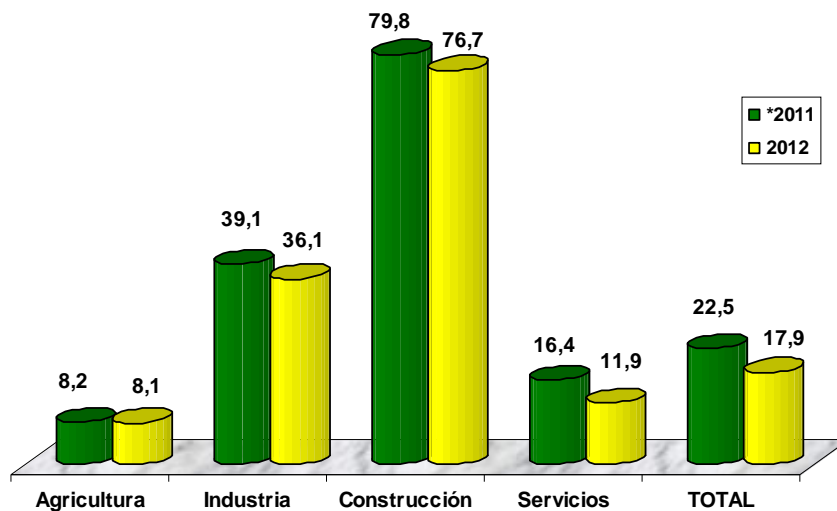

Índice de incidencia: Nº de accidentes con baja en jornada de trabajo por cada cien mil trabajadores afiliados a la Seguridad Social con las contingencias por A.T. cubiertas (incluye autónomos)

Fuente de accidentes: Instituto de Seguridad y Salud Laboral de la Región de Murcia

Fuente de trabajadores en alta a la seguridad social: Tesorería General de la Seguridad Social y Ministerio de Empleo y Seguridad Social (MEYSS)

Los índices se refieren a accidentes ocurridos en el año

*En 2011 hay 5024 afiliados en los que no consta sector de actividad

Evolución sectorial del índice de incidencia de accidentes con baja en jornada de trabajo. Accidentes mortales. Periodo 2011-2012

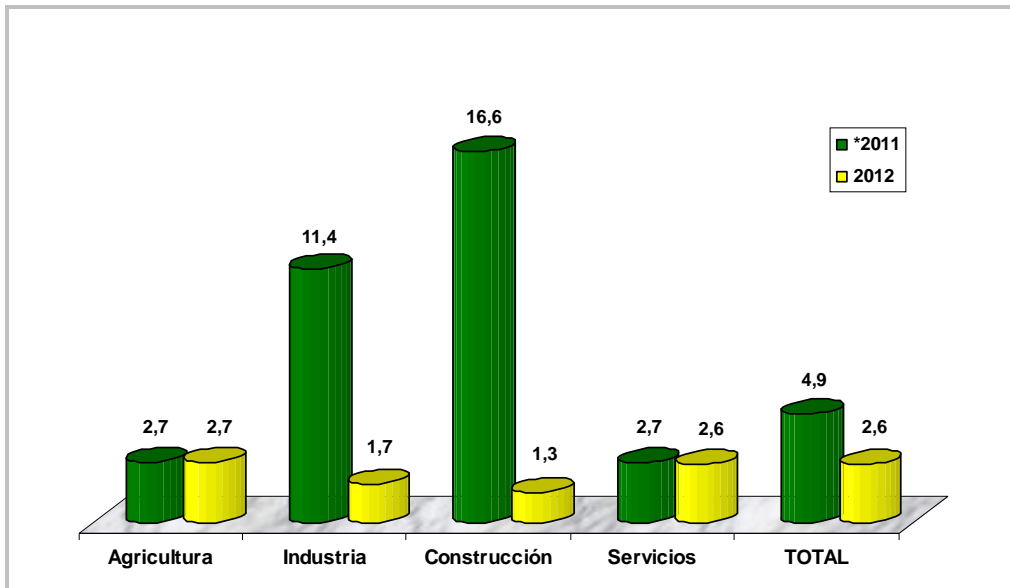

Índice de incidencia: Nº de accidentes con baja en jornada de trabajo por cada cien mil trabajadores afiliados a la Seguridad Social con las contingencias por A.T. cubiertas (incluye autónomos)

Fuente de accidentes: Instituto de Seguridad y Salud Laboral de la Región de Murcia

Fuente de trabajadores en alta a la seguridad social: Tesorería General de la Seguridad Social y Ministerio de Empleo y Seguridad Social (MEYSS)

Los índices se refieren a accidentes ocurridos en el año

* En 2011 hay 5024 afiliados en los que no consta sector de actividad

Índice de incidencia de accidentes con baja en jornada de trabajo según sector de actividad y sexo. 2012

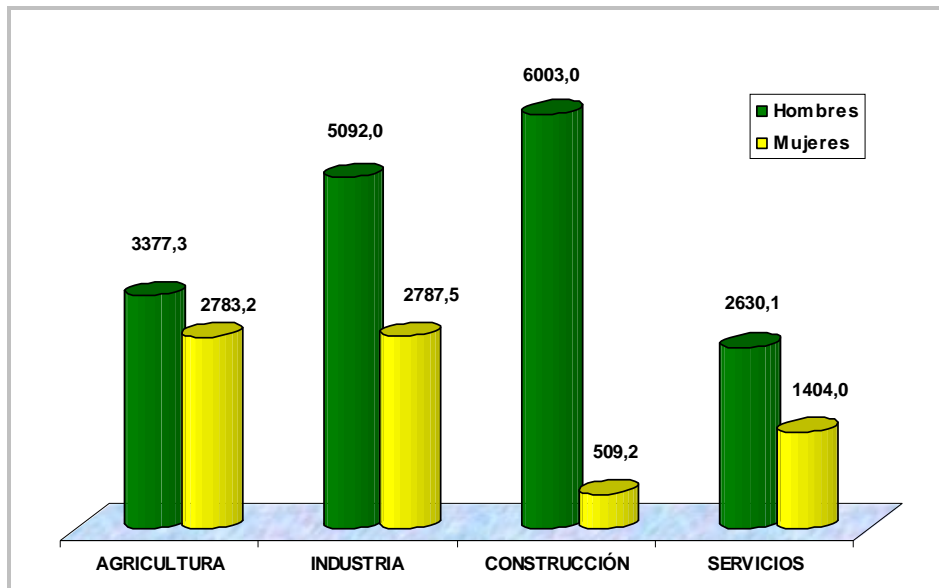

Índice de incidencia: Nº de accidentes con baja en jornada de trabajo por cada cien mil trabajadores afiliados a la Seguridad Social con las contingencias por A.T. cubiertas (incluye autónomos)

Fuente de accidentes: Instituto de Seguridad y Salud Laboral de la Región de Murcia

Fuente de trabajadores en alta a la seguridad social: Tesorería General de la Seguridad Social y Ministerio de Empleo y Seguridad Social (MEYSS)

Los índices se refieren a accidentes ocurridos en el año

Índice de incidencia de accidentes con baja en jornada de trabajo según sexo. Periodo 2011-2012

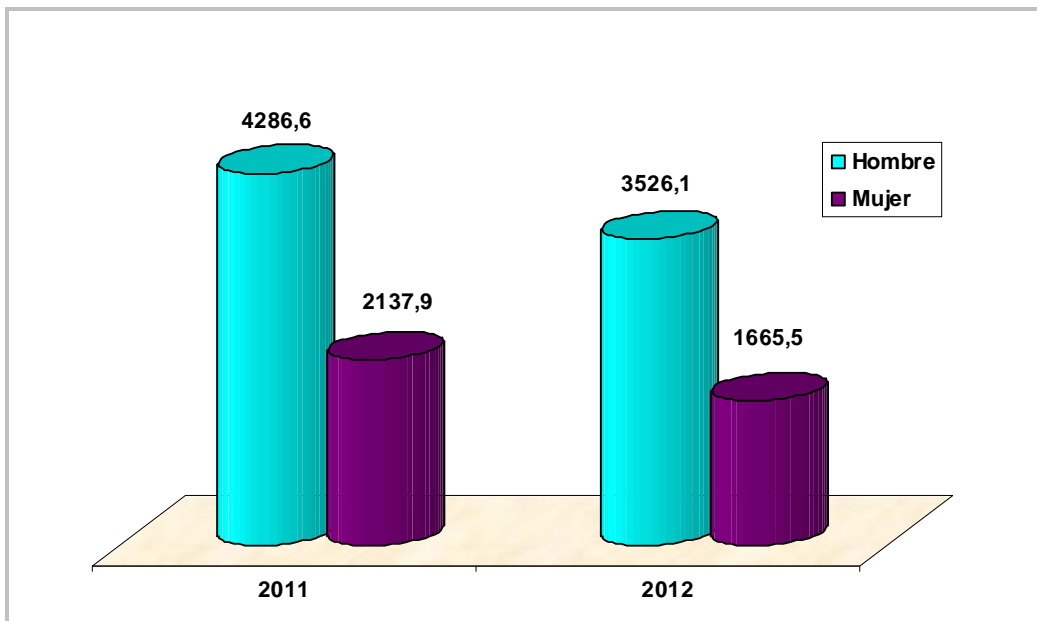

Índice de incidencia: Nº de accidentes con baja en jornada de trabajo por cada cien mil trabajadores afiliados a la Seguridad Social con las contingencias por A.T. cubiertas (incluye autónomos)

Fuente de accidentes: Instituto de Seguridad y Salud Laboral de la Región de Murcia

Fuente de trabajadores en alta a la seguridad social: Tesorería General de la Seguridad Social y Ministerio de Empleo y Seguridad Social (MEYSS)

Los índices se refieren a accidentes ocurridos en el año

Índice de incidencia de accidentes con baja en jornada laboral según municipio en 2012

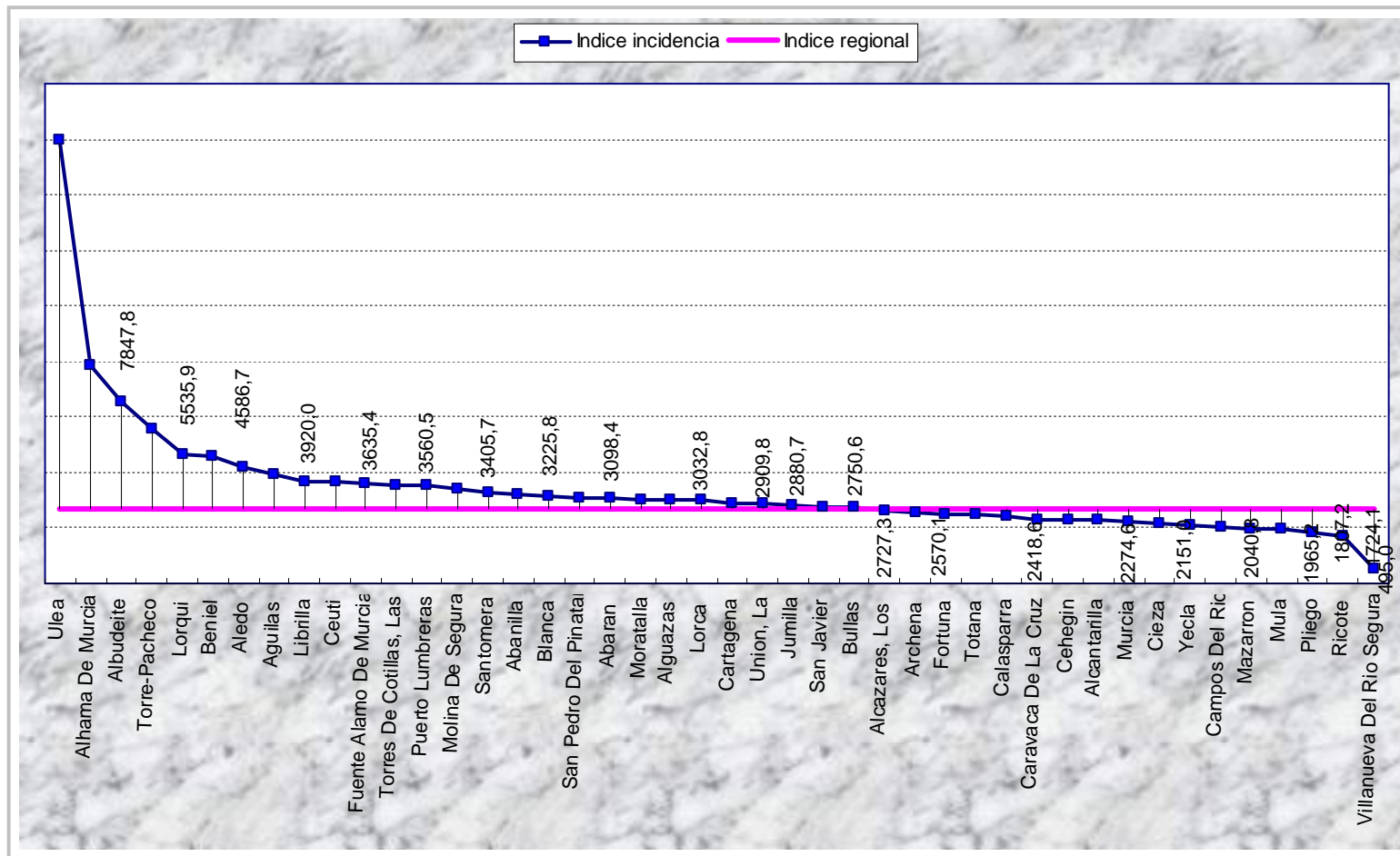

El índice de incidencia regional es de 2.694,4 casos por cada cien afiliados con contingencias profesionales cubiertas

Evolución anual del índice de incidencia de enfermedades profesionales con baja. Período 2010-2012

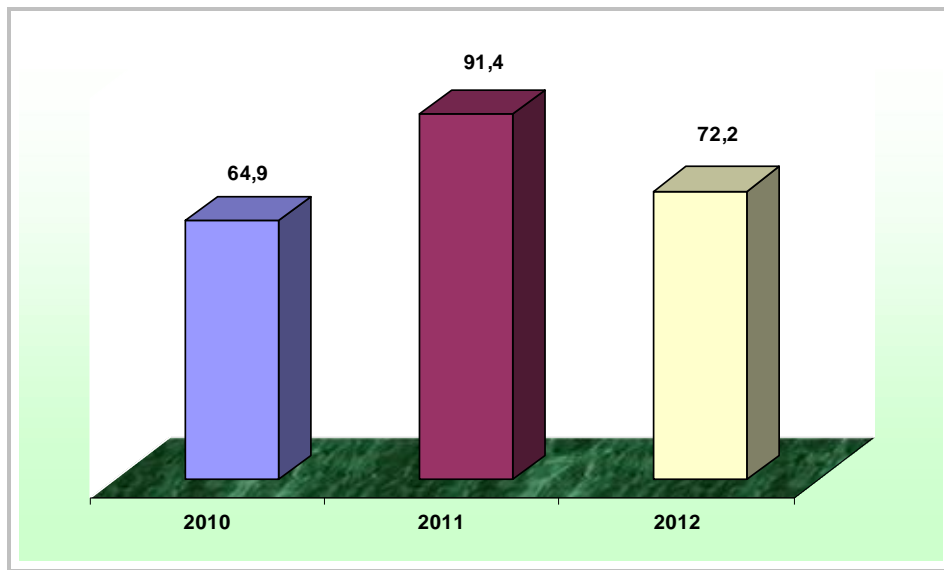

Índice de incidencia: Nº de enfermedades profesionales con baja por cada cien mil trabajadores afiliados a la Seguridad Social con las contingencias por E.P. cubiertas (incluye autónomos)
 Fuente de enfermedades: Instituto de Seguridad y Salud Laboral de la Región de Murcia
 Fuente de trabajadores en alta a la seguridad social: Tesorería General de la Seguridad Social y Ministerio de Empleo y Seguridad Social (MEYSS)
 Los índices se refieren a enfermedades diagnosticadas en el año

Evolución mensual del índice de incidencia de enfermedades profesionales con baja. Período 2010-2012

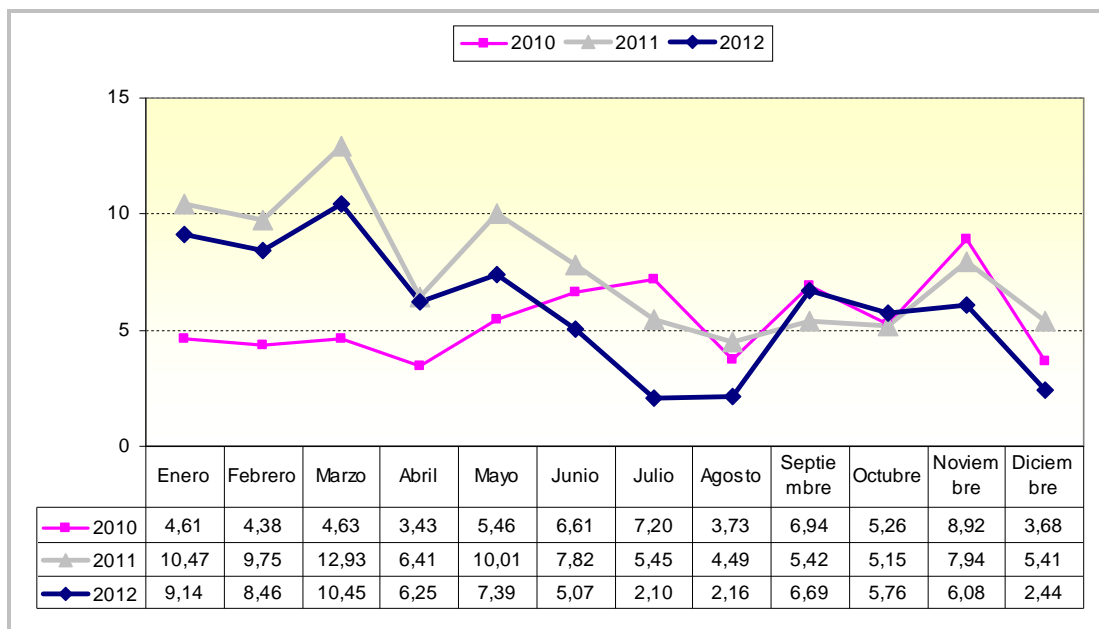

Índice de incidencia: Nº de enfermedades profesionales con baja por cada cien mil trabajadores afiliados a la Seguridad Social con las contingencias por E.P. cubiertas (desde 2.004 incluye autónomos)
 Fuente de enfermedades: Instituto de Seguridad y Salud Laboral de la Región de Murcia
 Fuente de trabajadores en alta a la seguridad social: Tesorería General de la Seguridad Social y Ministerio de Empleo y Seguridad Social (MEYSS)
 Los índices se refieren a enfermedades diagnosticadas en el mes natural

Evolución sectorial del índice de incidencia de enfermedades profesionales con baja. Período 2011-2012

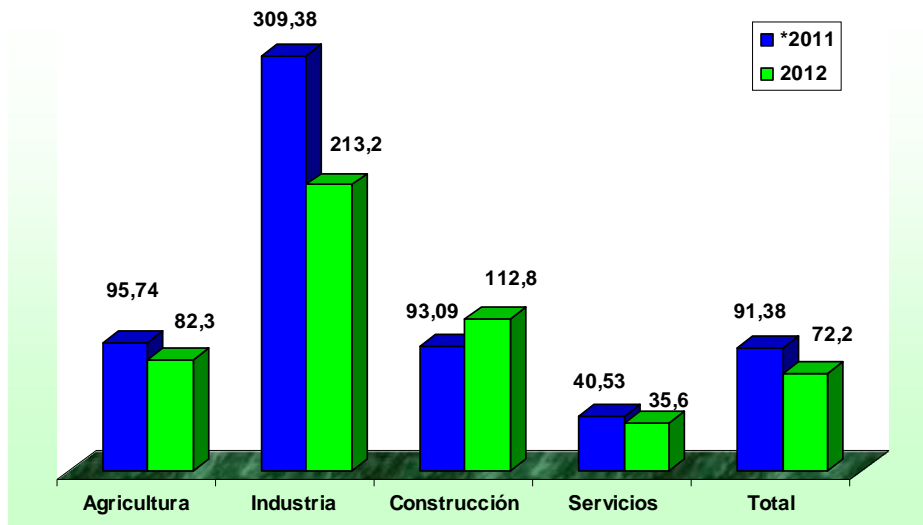

índice de incidencia: Nº de enfermedades profesionales con baja por cada cien mil trabajadores afiliados a la Seguridad Social con las contingencias por E.P. cubiertas (incluye autónomos)
 Fuente de enfermedades: Instituto de Seguridad y Salud Laboral de la Región de Murcia
 Fuente de trabajadores en alta a la seguridad social: Tesorería General de la Seguridad Social y Ministerio de Empleo y Seguridad Social (MEYSS)

Los índices se refieren a enfermedades diagnosticadas en el año

*En 2011 no consta sector en 5.024 casos

Índice de incidencia de enfermedades profesionales con baja según sexo. Período 2011-2012

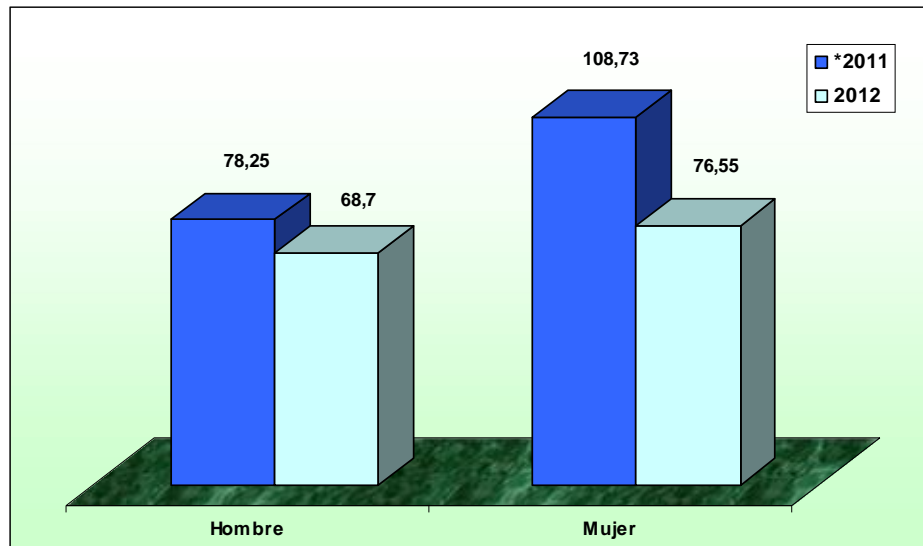

Índice de incidencia: Nº de enfermedades profesionales con baja por cada cien mil trabajadores afiliados a la Seguridad Social con las contingencias por E.P. cubiertas (incluye autónomos)
 Fuente de enfermedades: Instituto de Seguridad y Salud Laboral de la Región de Murcia
 Fuente de trabajadores en alta a la seguridad social: Tesorería General de la Seguridad Social y Ministerio de Empleo y Seguridad Social (MEYSS)

Los índices se refieren a enfermedades diagnosticadas en el año