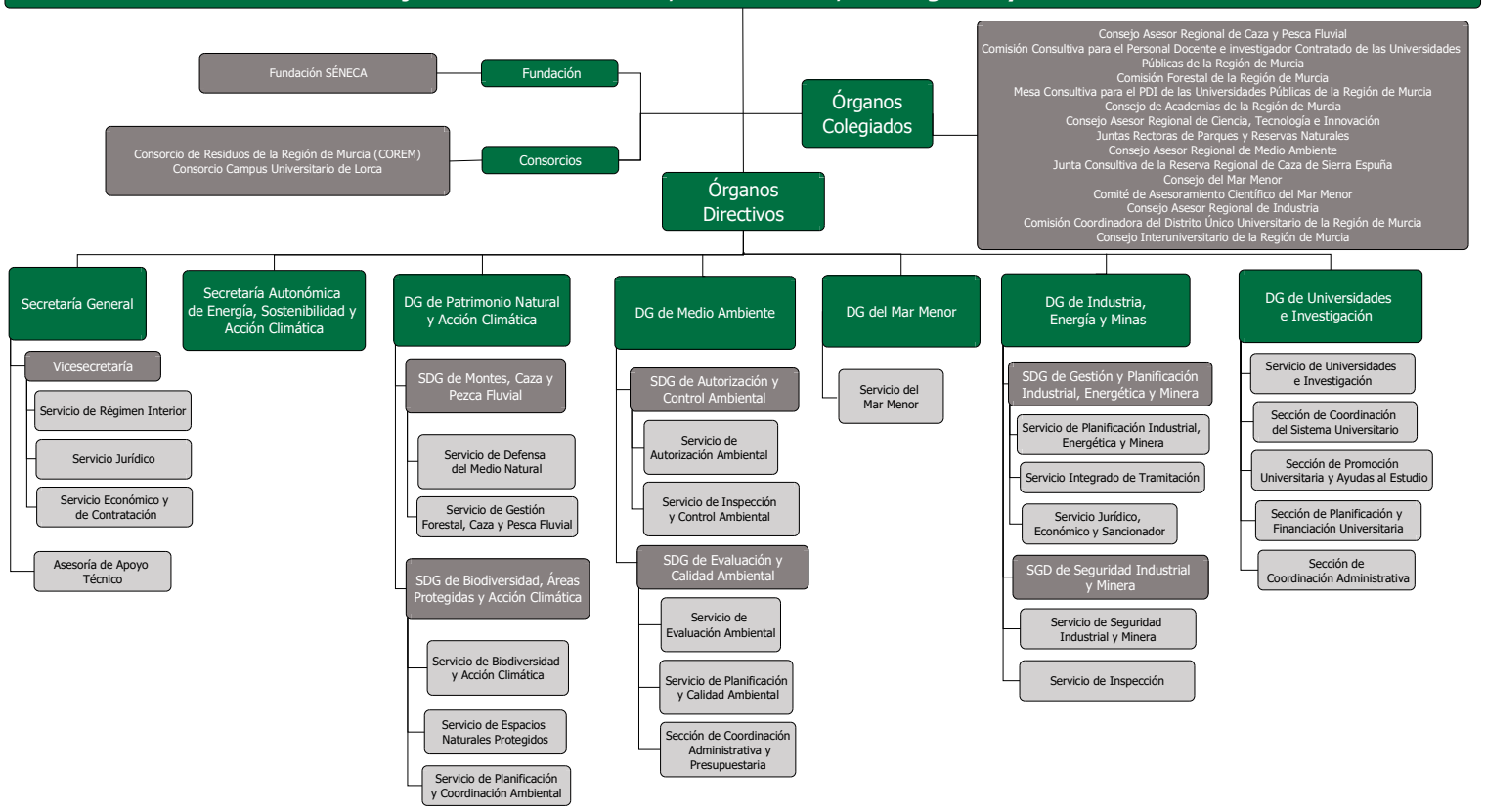Consejería de Medio Ambiente, Universidades, Investigación y Mar Menor