



Itinerario ecoturístico...

# Tramo...

## Ruta del 33

Texto con la descripción del recorrido  
 Texto con la descripción del recorrido  
 Texto con la descripción del recorrido  
 Texto con la descripción del recorrido  
 Texto con la descripción del recorrido  
 Texto con la descripción del recorrido

Texto con la descripción del recorrido  
 Texto con la descripción del recorrido  
 Texto con la descripción del recorrido

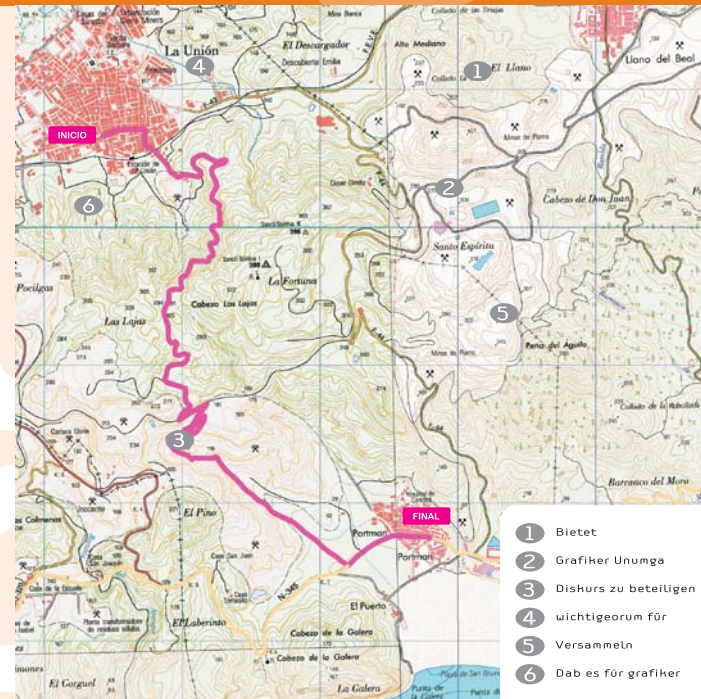

### Características del Itinerario

- Longitud del tramo: 11,5 Km.
- Tiempo estimado a pie: 2,5 h.
- Dificultad: Baja.



Entidad Promotora



Región de Murcia

Consejería de Turismo, Comercio y Consumo,  
 Dirección General de Infraestructuras de Turismo.



125 cm

50 cm



# Itinerario ecoturístico. Tramo...

## Conoce el paisaje de la comarca

Descripción de elementos de interés del paisaje. Descripción de elementos de interés del paisaje. Descripción de elementos de interés del paisaje. Descripción de elementos de interés del paisaje. Descripción de elementos de interés del paisaje.



Entidad Promotora



Región de Murcia

Consejería de Turismo, Comercio y Consumo, Dirección General de Infraestructuras de Turismo



### Valle del Gallo

Minerva sive de causis linguae latinae es la obra cumbre del Brocense. Con sus cuatro bloques (estudio de las partes de la oración, del nombre, del

### Pico del Moro

Minerva sive de causis linguae latinae es la obra cumbre del Brocense. Con sus cuatro bloques (estudio de las partes de la oración, del nombre, del

### Sierra de la Muela

Minerva sive de causis linguae latinae es la obra cumbre del Brocense. Con sus cuatro bloques (estudio de las partes de la oración, del nombre, del

### Sierra de la puerta

Minerva sive de causis linguae latinae es la obra cumbre del Brocense. Con sus cuatro bloques (estudio de las partes de la oración, del nombre, del

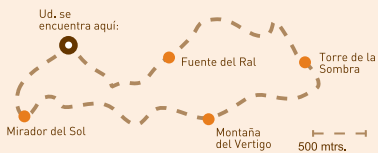

**B2** (Dirección al itinerario en casco urbano, se adaptara a medidas y normativa vigente)



**i**tininario  
**E**coturístico  
Tramo...

A 3 km 



**Itinerarios Ecoturísticos**  
de la Región de Murcia



Región de Murcia  
Comunidad de Turismo, Comercio y Consumo,  
Dirección General de Innovación de Turismo



No deteriorar la vegetación



No emitir ruidos



Peligro por obras

**B1** (Dirección al itinerario en carretera, se adaptará a medidas y normativa vigente)



\*Las medidas de la señal se ajustarán a medidas dictadas por normativa vigente.

# B3 (Continuidad en itinerario)





Itinerarios  
Ecoturísticos  
de la Región de Murcia

## Itinerario ecoturístico... Tramo...

### ¿Sabía usted que...?

Cuestiones curiosas o de interés sobre el elemento interpretado Cuestiones curiosas o de interés sobre el elemento interpretado Cuestiones curiosas o de interés sobre el elemento interpretado Cuestiones curiosas o de interés sobre el elemento interpretado Cuestiones curiosas o de interés sobre el elemento interpretado Cuestiones curiosas o de interés sobre el elemento interpretado Cuestiones curiosas o de interés sobre el elemento interpretado

## Una zona con mucha historia

Descripción del elemento patrimonial Descripción del elemento patrimonial Descripción del elemento patrimonial Descripción del elemento patrimonial Descripción del elemento patrimonial Descripción del elemento patrimonial Descripción del elemento patrimonial Descripción del elemento patrimonial Descripción del elemento patrimonial Descripción del elemento patrimonial Descripción del elemento patrimonial Descripción del elemento patrimonial Descripción del elemento patrimonial Descripción del elemento patrimonial Descripción del elemento patrimonial Descripción del elemento patrimonial Descripción del elemento patrimonial Descripción del elemento patrimonial Descripción del elemento patrimonial Descripción del elemento patrimonial

Entidad Promotora



Región de Murcia  
Consejería de Turismo, Comercio y Consumo,  
Dirección General de Infraestructuras de Turismo.

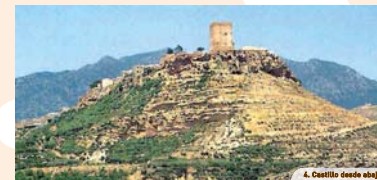
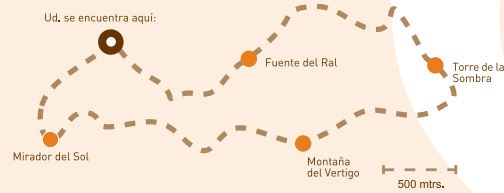

# A2 (Punto de interés en itinerario)





# B4 (Cruce: continuidad de itinerario)



Itinerarios  
Ecoturísticos  
de la Región de Murcia



Región de Murcia  
Consejería de Turismo, Comercio y Consumo,  
Dirección General de Infraestructuras de Turismo

## Itinerario Ecoturístico ... Tramo...



Itinerarios  
Ecoturísticos  
de la Región de Murcia



Plo de foto

## Descubre las plantas de la zona

Breve texto explicativo Breve texto explicativo Breve texto explicativo  
Breve texto explicativo Breve texto explicativo Breve texto explicativo  
Breve texto explicativo.



UQ, se encuentra aquí:  
Mirador del Sol Puente del Rat Torre de la Sombra  
Mestiza del Vertigo



Región de Murcia  
Consejería de Turismo, Comercio y Consumo,  
Dirección General de Infraestructuras de Turismo.

# B5 (Cruce en itinerario)



# Villa San Pedro

## 4,5 Km



Región de Murcia  
Consejería de Turismo, Comercio y Consumo,  
Dirección General de Infraestructuras de Turismo.





PICTOGRAMAS DE ACTIVIDADES Y CONDUCTAS AUTORIZADAS Y PROHIBIDAS

 Circulación de vehículos a motor	 Ruta ecuestre
 Ruta peatonal	 Fuego permitido
 Ruta cicloturista	 Zona de pesca autorizada
 Zona de caza autorizada	 Baño
 Zona de acampada autorizada	 Depósito de residuos
 Ruido	 Vegetación
 Acceso Minusválidos	 Seguir el Camino
 Prohibida la circulación de vehículos a motor	 Prohibido circulación de caballos
 No se permite caminar fuera de los senderos	 Prohibida la realización de fuego
 Prohibido para bicicletas	 Prohibida la pesca
 Prohibida la caza	 No se permite el baño
 Prohibida la acampada libre	 No arrojar residuos
 No emitir ruidos	 No deteriorar la vegetación

PICTOGRAMAS DE INFORMACIÓN GENERAL

 Castillo	 Monumento
 Ermita	 Museo
 Vista panorámica	 Observatorio de fauna
 Camping	 Zona arqueológica
 Alojamiento	 Información
 Fuente agua potable	 Alojamiento rural
 Restauración	 Bar
 Centro de visitantes	 Zona monumental / Conjunto histórico
 Centro urbano	 Área recreativa
 Espacio natural de interés	

PICTOGRAMAS DE SEÑALIZACIÓN DE PELIGRO

 Peligro por desprendimiento
 Peligro por obras
 Peligro general
 Peligro de Caída
 Peligro por Gravilla
 Peligro por Gravilla
 Peligro Zanja Abierta