

1

afluencia turística



1. Afluencia turística

1.1. ENTRADA DE TURISTAS EN LA REGIÓN DE MURCIA

1.1.1. Número de turistas

Mediante el estudio de la evolución de la afluencia turística se puede conocer el comportamiento general de la actividad del sector en la Región de Murcia, ya que supone una estimación del total de viajeros y pernoctaciones en cada una de las categorías del alojamiento.

Dicha afluencia eleva el número de turistas que visitaron la Región a lo largo del año 2004 a 3.779.120, lo que supone un incremento del 6,2% respecto al año anterior. De entre estos, el 81,5% eran turistas nacionales. Respecto al tipo de alojamiento utilizado durante su estancia, se observa que el 53,2% de los turistas eligió la vivienda propia, seguida de los establecimientos hoteleros con un 24,5%. Si se tienen en cuenta los viajes de corta duración a segunda residencia, la llegada de viajeros a la Región por motivos turísticos asciende a 4.374.720 personas, un 5,5% superior a los registrados en 2003.

El número de pernoctaciones se situó en 28.741.152, de las cuales un 72,1% correspondían a turistas nacionales. De estas pernoctaciones, un 59% tuvo lugar en vivienda propia y un 22,1% en vivienda alquilada.

La entrada de turistas a la Costa Cálida para el periodo de abril a septiembre de 2004 alcanza la cifra 1.775.350, siendo agosto el mes de máxima afluencia con un 25,6%. Los tipos de alojamiento utilizado son la vivienda propia y de alquiler, con un porcentaje sobre el total del 81,1%, seguido de los establecimientos hoteleros con un 12%.

Respecto al número de pernoctaciones que tuvieron lugar en la costa en el mismo periodo, se registraron 17.684.215, destacando el mes de agosto con un 26,8% del total. Según el tipo de alojamiento utilizado, un 88,1% de las pernoctaciones se efectuaron en vivienda propia o de alquiler, seguidas de establecimientos hoteleros con un 5,5%.

Según los datos proporcionados por Frontur, el número de turistas extranjeros que viajaron a Murcia en 2004 experimentó un importante crecimiento, alcanzando la cifra de 702.925, frente a los 518.626 de 2003, lo que supone una tasa de variación del 35,5%, muy superior a la obtenida por la entrada de turistas extranjeros en España, que presenta un crecimiento del 3,4%. En cuanto a su procedencia, según las estimaciones proporcionadas por la misma fuente, es especialmente reseñable que el 70,9% de los turistas extranjeros que viajaron a Murcia en 2004 procedían del Reino Unido, seguidos por los turistas franceses, con un 11,9%.

De otro lado, destacar el incremento en el número de turistas llegados en vuelos internacionales al Aeropuerto de San Javier, siendo un total de 384.699, que supone un 56,2% más que en el año 2003. Según la procedencia del vuelo, se observa que más del 90% de éstos tenía su origen en el Reino Unido.

Por último, es especialmente reseñable el aumento experimentado en la llegada de pasajeros en cruceros al Puerto de Cartagena en 2004, tras los descensos continuados desde 1999, con una tasa de variación del 59,1% respecto al año anterior.

ESTIMACIÓN DEL Nº DE VIAJEROS LLEGADOS A LA REGIÓN DE MURCIA. AÑO 2004								
Mes	Est. hotelero	Apartam. turístico	Camping	Aloj. rural	Vivienda propia	Vivienda alquilada	Otros	Total
Ene	55.656	1.238	7.327	1.770	85.966	16.726	2.303	170.987
Feb	71.374	1.606	6.936	2.302	103.898	18.136	2.716	206.968
Mar	77.591	2.263	8.509	2.191	137.413	25.370	3.664	257.002
Abr	83.523	8.298	14.628	3.885	211.728	43.705	5.434	371.201
May	87.194	5.231	8.047	1.112	200.552	36.665	4.674	343.474
Jun	84.441	9.366	11.942	1.867	203.772	56.904	5.373	373.664
Jul	82.358	13.702	24.474	2.180	210.973	82.965	6.957	423.608
Ago	92.324	14.701	31.415	2.580	293.942	115.720	9.511	560.193
Sep	87.789	10.426	11.056	2.757	239.146	69.513	7.186	427.873
Oct	77.960	3.250	11.001	2.701	125.186	32.556	4.099	256.753
Nov	67.978	1.574	6.248	2.493	85.155	15.795	2.991	182.235
Dic	57.261	1.767	5.791	4.683	112.645	19.640	3.374	205.162
Total	925.449	73.422	147.374	30.521	2.010.376	533.695	58.283	3.779.120

ESTIMACIÓN DEL Nº DE VIAJEROS LLEGADOS A LA REGIÓN DE MURCIA. AÑO 2004 (Incluyendo viajes de corta duración a segunda residencia)							
Est. hotelero	Apartam. turístico	Camping	Aloj. rural	Vivienda propia	Vivienda alquilada	Otros	Total
925.449	73.422	147.374	30.521	2.605.976	533.695	58.283	4.374.720

ESTIMACIÓN DEL Nº DE VIAJEROS NACIONALES LLEGADOS A LA REGIÓN DE MURCIA. AÑO 2004								
Mes	Est. hotelero	Apartam. turístico	Camping	Aloj. rural	Vivienda propia	Vivienda alquilada	Otros	Total
Ene	44.554	964	3.413	1.743	72.463	8.987	2.234	134.358
Feb	57.588	1.314	2.856	2.262	85.722	9.325	2.635	161.701
Mar	63.454	1.795	5.173	2.164	120.473	15.798	3.554	212.412
Abr	68.763	7.467	10.945	3.858	183.457	31.413	5.271	311.173
May	68.604	4.665	5.348	1.112	165.450	28.871	4.534	278.583
Jun	70.395	8.204	10.134	1.867	175.429	39.793	5.212	311.034
Jul	68.373	11.854	20.517	1.990	167.235	57.161	6.681	333.811
Ago	76.937	12.756	26.054	2.365	251.520	96.619	9.134	475.386
Sep	71.903	9.123	7.290	2.757	210.081	47.897	6.901	355.952
Oct	64.723	2.930	5.875	2.701	97.438	17.615	3.937	195.219
Nov	55.148	1.312	3.438	2.493	66.244	10.915	2.873	142.423
Dic	48.246	1.522	2.969	4.631	91.093	15.571	3.241	167.273
Total	758.688	63.906	104.012	29.943	1.686.605	379.964	56.207	3.079.325

ESTIMACIÓN DEL Nº DE VIAJEROS EXTRANJEROS LLEGADOS A LA REGIÓN DE MURCIA. AÑO 2004								
Mes	Est. hotelero	Apartam. turístico	Camping	Aloj. rural	Vivienda propia	Vivienda alquilada	Otros	Total
Ene	11.102	274	3.914	27	13.504	7.739	69	36.629
Feb	13.786	292	4.080	40	18.176	8.811	81	45.266
Mar	14.137	468	3.336	27	16.940	9.572	110	44.590
Abr	14.760	831	3.683	27	28.271	12.293	163	60.028
May	18.590	566	2.699	-	35.102	7.794	140	64.891
Jun	14.046	1.162	1.808	-	28.342	17.111	161	62.630
Jul	13.985	1.848	3.957	190	43.738	25.804	276	89.798
Ago	15.387	1.945	5.361	215	42.422	19.101	377	84.808
Sep	15.886	1.303	3.766	-	29.064	21.617	285	71.921
Oct	13.237	320	5.126	-	27.748	14.941	162	61.534
Nov	12.830	262	2.810	-	18.911	4.880	118	39.811
Dic	9.015	245	2.822	52	21.552	4.069	134	37.889
Total	166.761	9.516	43.362	578	323.771	153.731	2.076	699.795

1.1.2. Pernoctaciones

PERNOCTACIONES ESTIMADAS EN LA REGIÓN DE MURCIA. AÑO 2004								
Mes	Est. hotelero	Apartam. turístico	Camping	Aloj. rural	Vivienda propia	Vivienda alquilada	Otros	Total
Ene	164.995	20.626	154.293	5.842	466.726	229.584	15.713	1.057.780
Feb	191.410	21.623	151.586	5.663	475.377	249.807	15.200	1.110.666
Mar	215.350	25.199	140.069	5.544	968.741	337.115	25.816	1.717.834
Abr	249.609	61.397	93.528	10.786	2.071.413	397.246	48.293	2.932.272
May	234.905	51.557	56.823	2.961	1.936.521	259.353	41.159	2.583.279
Jun	237.352	92.106	60.329	4.991	2.092.556	943.498	56.532	3.487.364
Jul	277.213	155.171	147.500	13.649	1.947.314	1.047.168	62.051	3.650.067
Ago	310.308	179.011	226.219	24.508	2.848.697	1.650.049	90.600	5.329.392
Sep	261.047	107.447	64.665	7.776	2.011.744	690.871	54.365	3.197.915
Oct	191.499	32.383	106.652	8.827	814.952	272.852	24.681	1.451.847
Nov	141.879	18.124	112.544	5.325	472.344	111.877	14.909	877.002
Dic	132.161	16.451	146.038	13.868	855.609	158.739	22.869	1.345.735
Total	2.607.728	781.095	1.460.246	109.740	16.961.994	6.348.161	472.188	28.741.152

PERNOCTACIONES ESTIMADAS EN LA REGIÓN DE MURCIA. AÑO 2004 (Incluyendo viajes de corta duración a segunda residencia)							
Est. hotelero	Apartam. turístico	Camping	Aloj. rural	Vivienda propia	Vivienda alquilada	Otros	Total
2.607.728	781.095	1.460.246	109.740	17.706.494	6.348.161	472.188	29.485.652

PERNOCTACIONES NACIONALES ESTIMADAS EN LA REGIÓN DE MURCIA. AÑO 2004

Mes	Est. hotelero	Apartam. turístico	Camping	Aloj. rural	Vivienda propia	Vivienda alquilada	Otros	Total
Ene	134.098	13.792	11.505	5.651	361.763	104.094	15.242	646.145
Feb	153.579	16.005	11.205	4.750	311.242	85.821	14.744	597.345
Mar	173.241	17.336	17.072	5.382	714.913	193.447	25.042	1.146.433
Abr	200.724	49.494	35.856	10.759	1.718.294	237.162	46.844	2.299.133
May	188.777	41.809	15.722	2.934	1.528.474	204.846	39.924	2.022.486
Jun	195.273	72.154	33.349	4.991	1.745.089	703.787	54.836	2.809.479
Jul	228.634	130.271	116.565	12.173	1.179.742	652.729	60.190	2.380.303
Ago	262.436	154.026	184.286	23.406	2.115.869	1.339.630	87.882	4.167.535
Sep	212.298	90.629	26.781	7.776	1.591.365	419.843	52.734	2.401.426
Oct	144.057	24.970	16.787	8.827	552.474	121.668	23.941	892.724
Nov	110.916	11.878	9.741	5.325	285.876	72.540	14.462	510.738
Dic	108.832	10.517	13.204	13.374	578.819	113.126	22.183	860.055
Total	2.112.865	632.881	492.073	105.348	12.683.919	4.248.694	458.023	20.733.802

PERNOCTACIONES EXTRANJERAS ESTIMADAS EN LA REGIÓN DE MURCIA. AÑO 2004

Mes	Est. hotelero	Apartam. turístico	Camping	Aloj. rural	Vivienda propia	Vivienda alquilada	Otros	Total
Ene	30.897	6.834	142.788	191	104.963	125.490	471	411.635
Feb	37.831	5.618	140.381	913	164.135	163.987	456	513.321
Mar	42.109	7.863	122.997	162	253.828	143.668	774	571.402
Abr	48.885	11.903	57.672	27	353.119	160.084	1.449	633.139
May	46.128	9.748	41.101	27	408.048	54.507	1.235	560.793
Jun	42.079	19.952	26.980	-	347.467	239.711	1.696	677.885
Jul	48.579	24.900	30.935	1.476	767.573	394.439	1.862	1.269.763
Ago	47.872	24.985	41.933	1.102	732.828	310.419	2.718	1.161.857
Sep	48.749	16.818	37.884	-	420.378	271.028	1.631	796.489
Oct	47.442	7.413	89.865	-	262.478	151.184	740	559.123
Nov	30.963	6.246	102.803	-	186.468	39.337	447	366.264
Dic	23.329	5.934	132.834	494	276.790	45.613	686	485.680
Total	494.863	148.214	968.173	4.392	4.278.075	2.099.468	14.166	8.007.351

Afluencia turística a la Región de Murcia. Año 2004

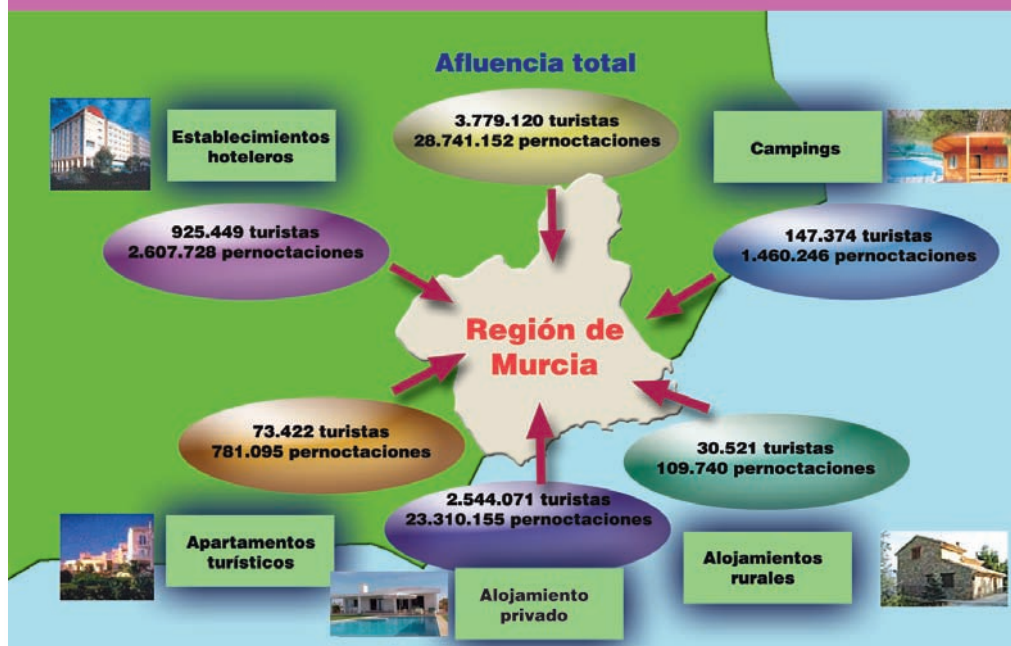

1.2. ENTRADA DE TURISTAS EN LA COSTA CÁLIDA

1.2.1. Número de turistas

ESTIMACIÓN DEL Nº DE VIAJEROS LLEGADOS A LA COSTA CÁLIDA. ABRIL-SEPTIEMBRE 2004							
	Abril	Mayo	Junio	Julio	Agosto	Septiembre	Total
 Est. hotelero	33.091	34.304	35.066	36.464	42.611	31.613	213.149
Apartamento turístico	7.648	4.822	8.632	12.629	13.550	9.609	56.890
Camping	8.583	4.557	7.452	15.920	22.572	6.780	65.864
Vivienda propia	144.336	132.959	142.838	177.929	261.928	194.363	1.054.353
Vivienda alquilada	38.893	31.623	52.381	81.131	114.007	67.060	385.094
Total	232.552	208.265	246.369	324.073	454.668	309.424	1.775.350

 DISTRIBUCIÓN DEL NÚMERO DE VIAJEROS POR ZONAS. ABRIL-SEPTIEMBRE 2004					
	Águilas	Mazarrón	Mar Menor	La Manga	Total
Est. hotelero	15.182	27.627	67.348	102.992	213.149
Apartamento turístico	284	9.872	11.361	35.374	56.890
Camping	3.906	14.107	47.852	-	65.864
Vivienda propia	169.421	231.034	313.117	340.777	1.054.349
Vivienda alquilada	38.177	83.643	128.732	134.543	385.094
Total	226.968	366.282	568.410	613.686	1.775.346

1.2.2. Pernoctaciones

 PERNOCTACIONES ESTIMADAS EN LA COSTA CÁLIDA. ABRIL-SEPTIEMBRE 2004							
	Abril	Mayo	Junio	Julio	Agosto	Septiembre	Total
Est. hotelero	149.097	130.295	150.332	184.650	210.303	147.680	972.358
Apartamento turístico	56.588	47.519	84.892	143.018	164.991	99.032	596.041
Camping	74.244	48.401	51.202	124.124	186.075	53.928	537.974
Vivienda propia	1.629.194	1.582.376	1.738.885	1.681.779	2.554.656	1.671.571	10.858.461
Vivienda alquilada	331.919	204.343	889.637	1.018.972	1.619.461	655.050	4.719.381
Total	2.241.042	2.012.934	2.914.948	3.152.543	4.735.486	2.627.261	17.684.215

 DISTRIBUCIÓN DE LAS PERNOCTACIONES POR ZONAS. ABRIL-SEPTIEMBRE 2004					
	Águilas	Mazarrón	Mar Menor	La Manga	Total
Est. hotelero	43.003	82.950	267.652	578.752	972.358
Apartamento turístico	3.011	98.825	118.822	375.382	596.041
Camping	46.091	136.630	355.253	-	537.974
Vivienda propia	1.848.663	2.413.088	3.341.115	3.255.593	10.858.459
Vivienda alquilada	476.165	987.680	1.523.144	1.732.392	4.719.381
Total	2.416.933	3.719.174	5.605.986	5.942.119	17.684.212

1.3. ENTRADA DE TURISTAS EXTRANJEROS EN LA REGIÓN DE MURCIA

ENTRADA DE TURISTAS EXTRANJEROS. AÑOS 2003-2004				
Mes	Nº turistas		Variación interanual (%)	
	Año 2004	Año 2003	Murcia	España
Ene	37.089	16.224	128,6%	6,9%
Feb	45.582	26.532	71,8%	10,5%
Mar	44.729	25.086	78,3%	0,1%
Abr	60.695	34.525	75,8%	-0,2%
May	65.037	43.099	50,9%	4,6%
Jun	62.037	48.836	27,7%	-3,2%
Jul	90.474	67.872	33,3%	0,6%
Ago	85.888	69.097	24,3%	-0,8%
Sep	70.982	57.197	24,1%	5,7%
Oct	62.162	51.671	20,3%	5,7%
Nov	40.000	40.350	-0,9%	8,8%
Dic	37.925	38.135	-0,6%	9,2%
Total	702.925	518.626	35,5%	3,4%

Fuente: Frontur, IET

Gráfico 1.1: Evolución de la entrada de turistas extranjeros en la Región de Murcia. Años 2003-2004

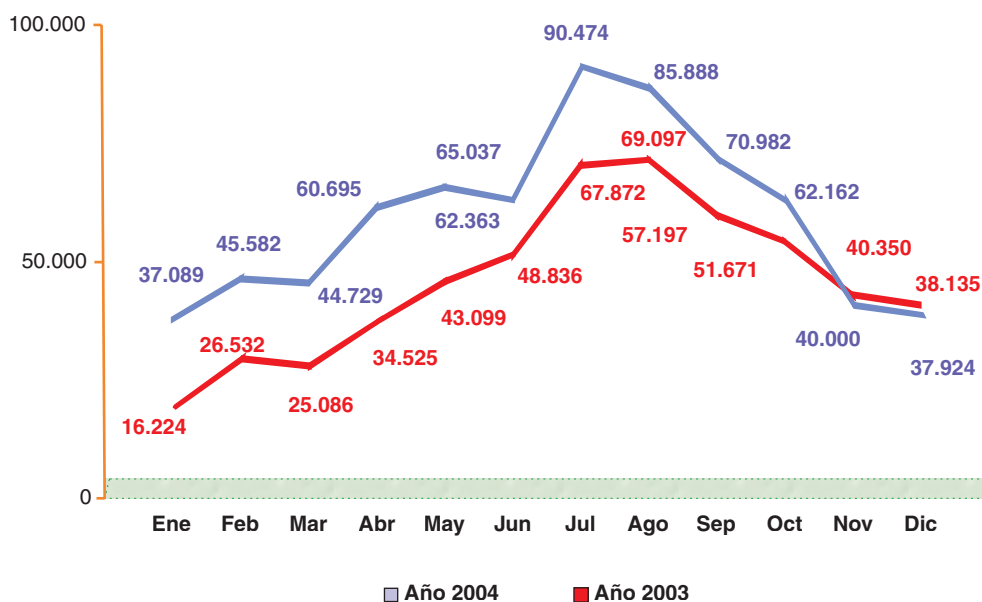

1.3.1. Principales mercados emisores

EVOLUCIÓN DE LA ENTRADA DE TURISTAS PROCEDENTES DE LOS PRINCIPALES MERCADOS EXTRANJEROS. AÑOS 2001-2004					
Año		REINO UNIDO	FRANCIA	ALEMANIA	TOTAL MERCADOS
2001	Número de turistas	156.500	64.300	42.600	424.191
	% sobre total mercados	36,9%	15,2%	10%	100%
2002	Número de turistas	186.500	69.100	47.400	434.787
	Variación interanual	19,1%	7,5%	11,2%	2,5%
	% sobre total mercados	42,9%	15,9%	10,9%	100%
2003	Número de turistas	315.500	44.100	52.300	518.626
	Variación interanual	69,2%	-36,2%	10,4%	19,3%
	% sobre total mercados	60,8%	8,5%	10%	100%
2004 (*)	Número de turistas	498.400	83.600	56.200	702.925
	Variación interanual	58%	89,5%	7,5%	35,5%
	% sobre total mercados	70,9%	11,9%	8%	100%

Fuente: Frontur, IET

(*) Estimaciones basadas en datos provisionales

Mercado británico

Gráfico 1.2: Evolución de la entrada de turistas británicos en la Región de Murcia. Años 2001-2004

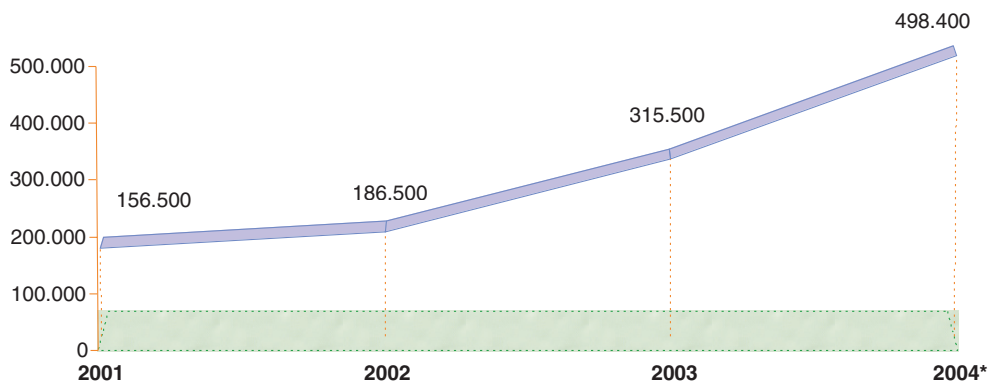

Fuente: Frontur, IET

(*) Estimación

Mercado francés

Gráfico 1.3: Evolución de la entrada de turistas franceses en la Región de Murcia. Años 2001-2004

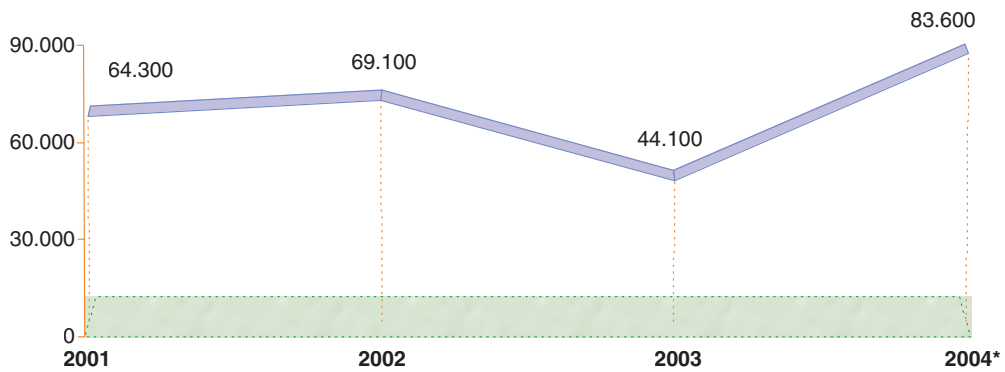

Fuente: Frontur, IET

(*) Estimación

Mercado alemán

Gráfico 1.4: Evolución de la entrada de turistas alemanes en la Región de Murcia. Años 2001-2004

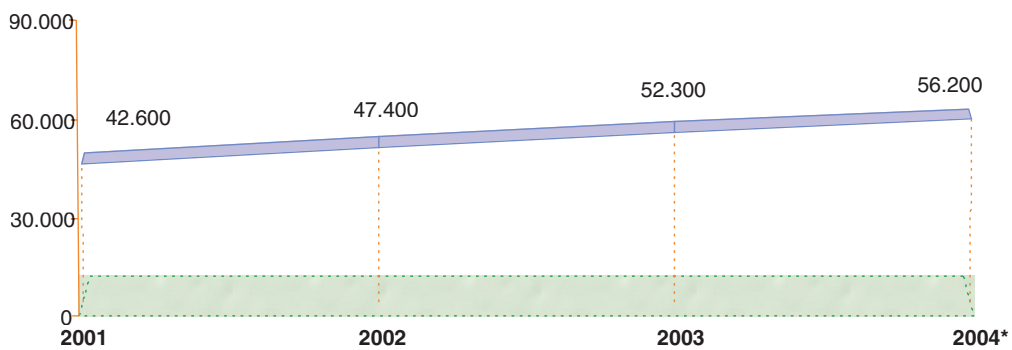

Fuente: Frontur, IET

(*) Estimación

1.4. ENTRADA DE TURISTAS POR VÍA AÉREA Y MARÍTIMA

1.4.1. Vuelos internacionales - Aeropuerto de San Javier

	LLEGADA DE PASAJEROS AL AEROPUERTO DE SAN JAVIER, SEGÚN PROCEDENCIA				
	2000	2001	2002	2003	2004
REINO UNIDO	32.200	61.085	115.541	231.399	349.619
NORUEGA	1.498	1.294	1.815	9.133	19.686
IRLANDA	3.096	3.756	-	22	13.303
FINLANDIA	-	-	-	-	1.011
FRANCIA	8	145	316	486	462
DINAMARCA	1.355	-	-	9	245

Fuente: Aeropuerto de San Javier.

Gráfico 1.5: Llegada de pasajeros en vuelos internacionales. Aeropuerto de San Javier. Año 2004

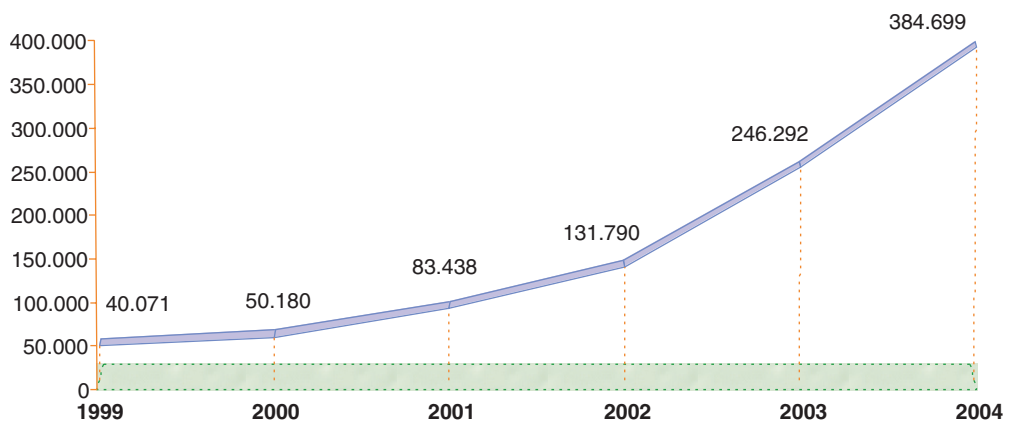

Fuente: Aeropuerto de San Javier.

1.4.2. Escalas de cruceros - Puerto de Cartagena

Gráfico 1.6: Llegada de pasajeros en cruceros. Puerto de Cartagena. Años 1998-2004

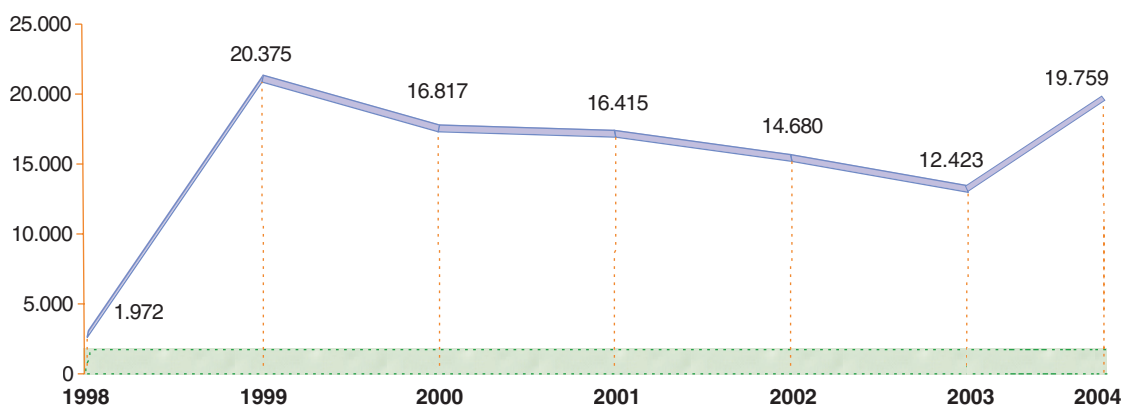

Fuente: Autoridad Portuaria de Cartagena.

	PASAJEROS ENTRADOS EN EL PUERTO DE CARTAGENA SEGÚN PAÍS DE ORIGEN DEL BUQUE. PRINCIPALES PROCEDENCIAS					
	1999	2000	2001	2002	2003	2004
Reino Unido	14.032	5.989	7.108	1.461	6.212	6.597
Alemania	-	-	-	-	4.100	9.108
Portugal	-	-	-	1.308	-	1.680
Italia	-	2.505	2.672	7.334	-	1.214
EE.UU	-	-	-	-	870	660
Francia	-	-	-	-	-	500

Fuente: Autoridad Portuaria de Cartagena.

Gráfico 1.7: Escala de cruceros en el Puerto de Cartagena.
Años 1998-2004

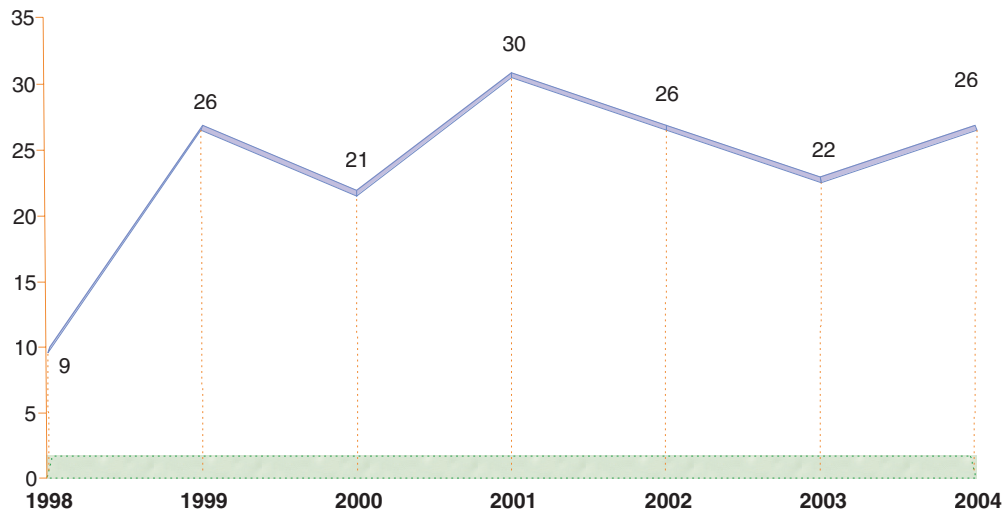

Fuente: Autoridad Portuaria de Cartagena.