



REGIÓN DE MURCIA.

CONSEJERÍA DE AGUA, AGRICULTURA, GANADERÍA Y PESCA.

**ADDENDA AL PROYECTO PARA LA
RECUPERACIÓN PESQUERA TRADICIONAL
DE LA ENCAÑIZADA "EL VENTORRILLO"
(T.M SAN JAVIER, MURCIA).**



CONSULTOR:

CC
& Medio Ambiente



ADDENDA AL PROYECTO PARA LA RECUPERACIÓN PESQUERA TRADICIONAL DE LA ENCAÑIZADA "EL VENTORRILLO" (T.M SAN JAVIER). PROMOTOR: DIRECCIÓN GENERAL DE AGRICULTURA, GANADERÍA, PESCA Y ACUICULTURA. SERVICIO DE PESCA Y ACUICULTURA.

La encañizada El Ventorrillo disponía de un embarcadero para proceder a las necesarias operaciones de embarque de la pesca capturada, así como, los lógicos movimientos de personal y útiles necesarios para explotación de las instalaciones.

La presente Addenda tiene como objetivo cumplir con las indicaciones realizadas por los organismos consultados, y que tiene como fin, el cambio de ubicación del embarcadero pasando de una posición central a un extremo del islote (ver planos adjuntos).

Cartagena, mayo 2018

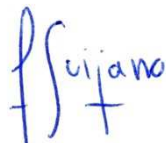

Fdo. Francisco Guijarro López

Ingeniero de Caminos, Canales y Puertos

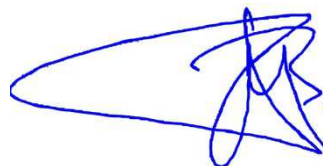



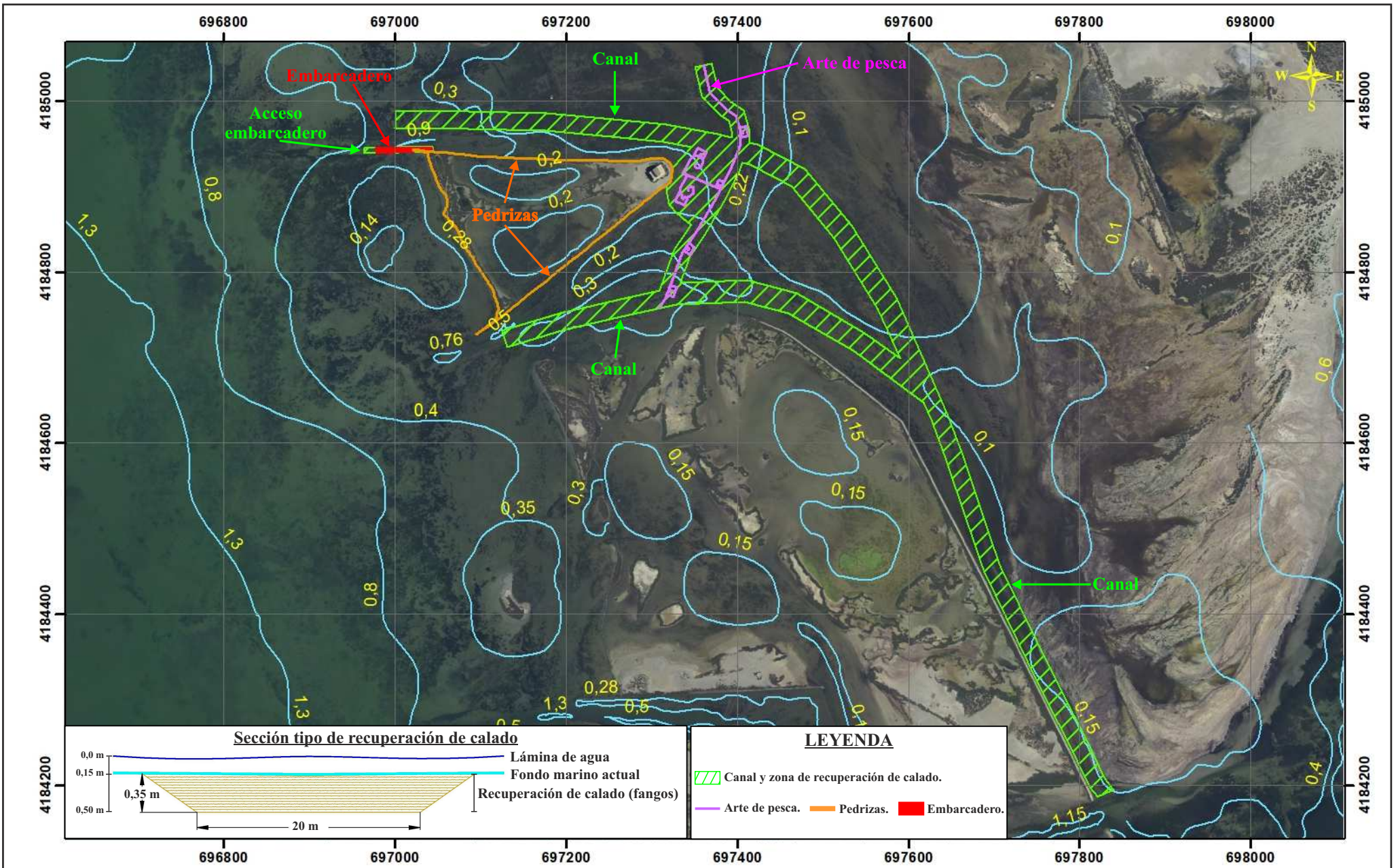

Fdo. Pedro Martínez Baños

Dr. CC. Biológicas.

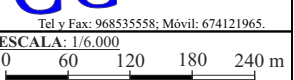

Fuente: Material Cartográfico Oficial D.G. Medio Ambiente.

Sistema de proyección: ETRS89 (huso 30, zona S).

Nº plano 4	 PROMOTOR: CONSEJERÍA DE AGUA, AGRICULTURA, GANADERÍA y PESCA.	 CONSULTOR: Tel y Fax: 968535558; Móvil: 674121965. ESCALA: 1/6.000 	EQUIPO REDACTOR		TÍTULO DEL PROYECTO	ADDENDA AL PROYECTO PARA LA RECUPERACIÓN PESQUERA TRADICIONAL DE LA ENCAÑIZADA "EL VENTORRILLO" (T.M. SAN JAVIER).	FECHA
			 Pedro Martínez-Baños Dr. CC. Biológicas.	 Francisco Guijarro López Ingeniero caminos canales y puertos.	TÍTULO DEL PLANO	PLANTA GENERAL DE LA OBRA PROYECTADA.	Exp.: 917/17-58.



Nº de PLANO: 5	PROMOTOR:  CONSEJERÍA DE AGUA, AGRICULTURA, GANADERÍA y PESCA.	CONSULTOR  Tel. y Fax: 968535558. Móvil: 674121965.	EQUIPO REDACTOR  Pedro Martínez Baños Dr. CC. Biológicas. Francisco Guijarro López Ing. caminos, canales y puertos.	TÍTULO DEL PROYECTO ADDENDA AL PROYECTO PARA LA RECUPERACIÓN PESQUERA TRADICIONAL DE LA ENCAÑIZADA "EL VENTORRILLO" (T.M. SAN JAVIER).	ESCALA: 1/4000 	FECHA Mayo 2018	Nº Exp.: 917/17-58
				TÍTULO DEL PLANO PLANTA DE PEDRIZA.	Fuente:		

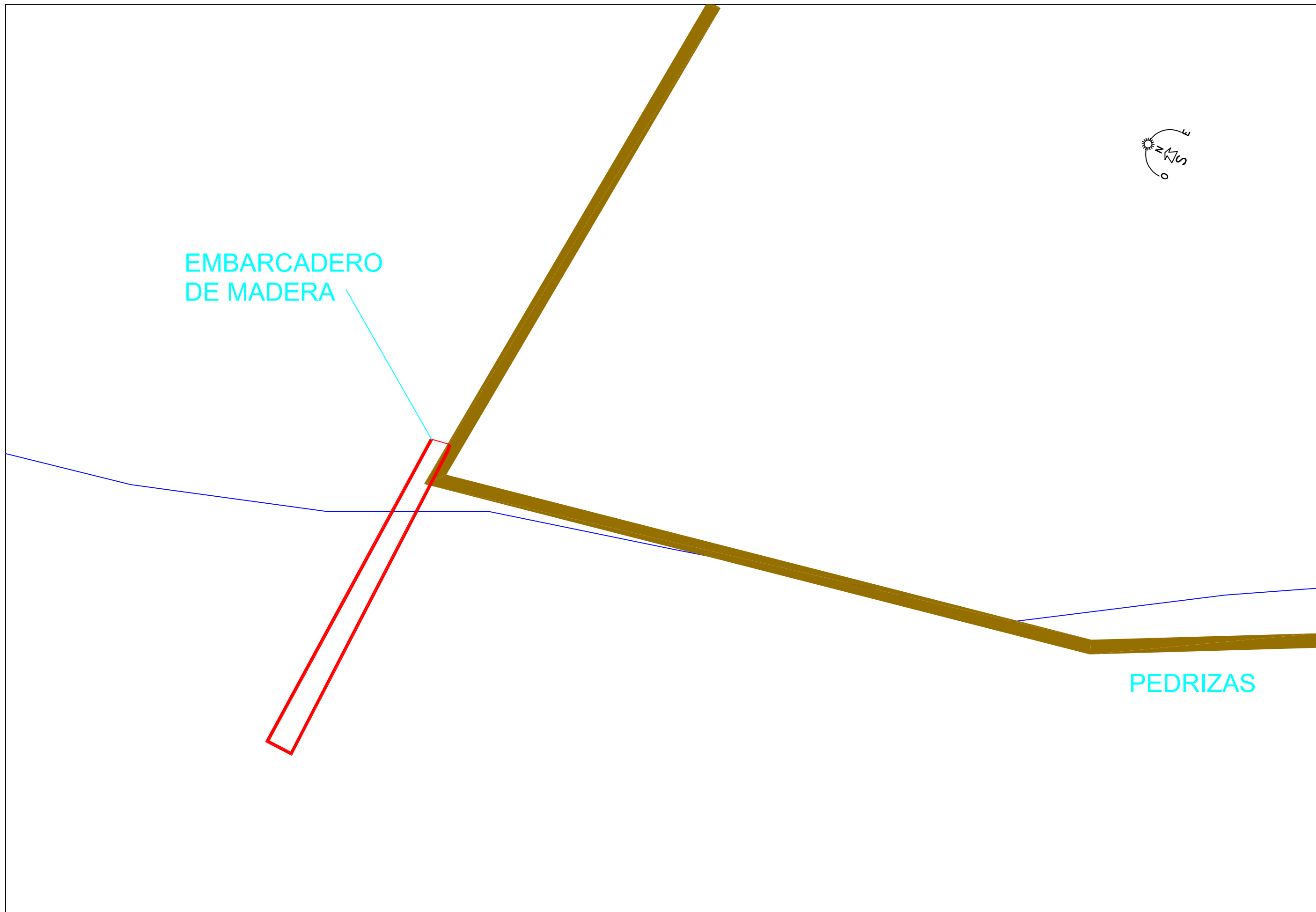

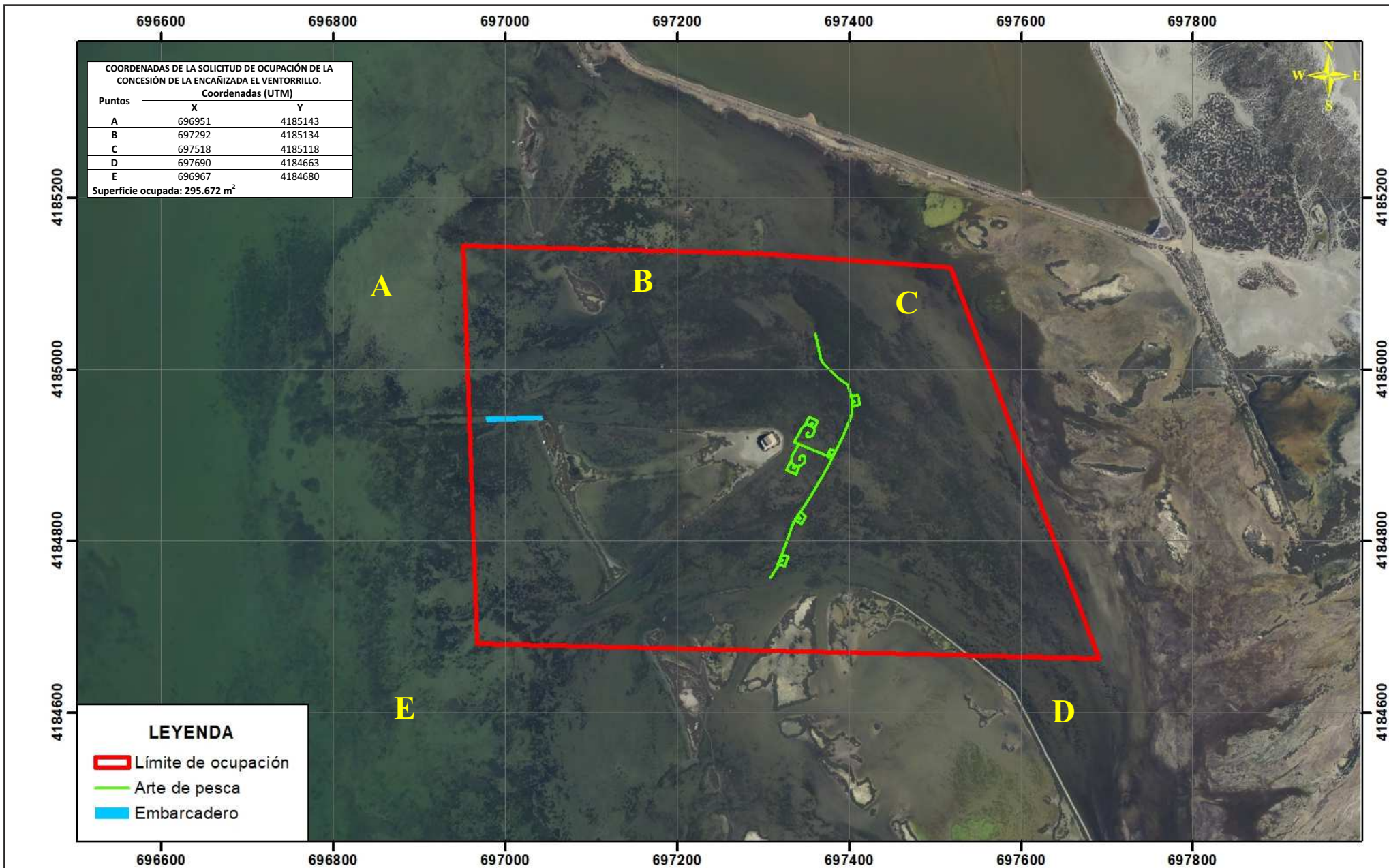

Nº de PLANO: 7	PROMOTOR:  CONSEJERÍA DE AGUA, AGRICULTURA, GANADERÍA y PESCA.	CONSULTOR  Tel. y Fax: 968535558. Móvil: 674121965	EQUIPO REDACTOR  Pedro Martínez Bano Dr. CC. Biológicas.  Francisco Guijarro López Ing. caminos, canales y puertos.	TÍTULO DEL PROYECTO ADDENDA AL PROYECTO PARA LA RECUPERACIÓN PESQUERA TRADICIONAL DE LA ENCAÑIZADA "EL VENTORRILLO" (T.M. SAN JAVIER). TÍTULO DEL PLANO PLANTA DEL PANTALAN.	ESCALA: 1/500  Fuente:	FECHA Mayo 2018	Nº Exp.: 917/17-58
---------------------------------	---	--	---	---	--	---------------------------	------------------------------



Fuente: Material Cartográfico Oficial D.G. Medio Ambiente.

Sistema de proyección: ETRS89 (huso 30, zona S).

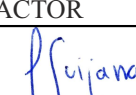
Nº plano 10	 PROMOTOR: CONSEJERÍA DE AGUA, AGRICULTURA, GANADERÍA y PESCA.	 CONSULTOR: Tel y Fax: 968535558; Móvil: 674121965. ESCALA: 1/6.000 0 60 120 180 240 m	EQUIPO REDACTOR  Pedro Martínez-Baños, Dr. CC. Biológicas.		TÍTULO DEL PROYECTO ADDENDA AL PROYECTO PARA LA RECUPERACIÓN PESQUERA TRADICIONAL DE LA ENCAÑIZADA "EL VENTORRILLO" (T.M. SAN JAVIER).	FECHA Mayo 2018.
			 Francisco Guijarro López Ingeniero caminos canales y puertos.			