

CIEZA

PARTIDO JUDICIAL DE CIEZA

Km. Red Provincial: 15,3

Núm de identificación	DENOMINACION	Kilómetros en el término	Tipo de firme	Estado de conservación
19 - B	De Cieza a Calasparra.	11,1	Bituminoso	Regular
25 - B	Del Km. 5 del c. v. de Cieza a Calasparra a los poblados de la Parra y el Horno (sección de la Parra).	4,2	»	»



FORTUNA

PARTIDO JUDICIAL DE CIEZA

Km. Red Provincial: 24,7

Núm. de identificación	DENOMINACION	Kilómetros en el término	Tipo de firme	Estado de conservación
17 - A	De Fortuna a Jumilla.	13,9 Km.	Bituminoso	Regular
5 - A	De Fortuna a Molina.	3 »	»	»
7 - A	De Fortuna a Abanilla.	4,2 »	»	Malo
21 - A	Que partiendo de los baños de Fortuna termine en el de Abanilla, por el Cantón y Cañada de la Leña, pasando por Mahoya, Ricabacica, Salado y Partidor.	1,1 »	No está en conservación; está en construcción paralizada.	
25 - A	De la Garapacha por Caprés en la Ctra. de la Estación de Archena a Pinoso, 1.ª Sección.	2,5 »	Bituminoso	Bueno



FUENTE-ALAMO

PARTIDO JUDICIAL DE CARTAGENA

Km. Red Provincial: 66,8

Núm. de identificación	DENOMINACION	Kilómetros en el término	Tipo de firme	Estado de conservación
15 - E	De la Ctra. de Cartagena a Mazarrón a Fuente Alamo, pasando por Las Palas.	10,6	Bituminoso	Regular
17 - E	De la carretera de Cartagena a Mazarrón en Tallante a la de Cieza a Mazarrón, en la Venta del Paretón.	12	»	Regular y bueno
11 - E	Del Escobar a la carretera de El Palmar a Mazarrón.	7,4	»	Bueno
6 - E	De Corvera a Cuevas de Reylo.	12	»	»
8 - E	De la Murta al Escobar.	3	Macadam	Malo
12 - E	De Balsicas a Fte. Alamo (tramo comprendido entre la carretera de Madrid a Cartagena y Fte. Alamo).	10,4	Bituminoso	Regular
13 - E	De Balsapintada al Estrecho de Fte. Alamo.	2,4	»	Bueno
9 - E	Del Albuñón a la Ctra. del Puerto de la Cadena a Fte. Alamo.	4	»	Aceptable
14 - E	De Pacheco a la Ctra. de Fte. Alamo a Cartagena (tramo incluido en la zona E).	5	»	Bueno



JUMILLA

PARTIDO JUDICIAL DE YECLA

Km. Red Provincial: 69,2

Núm de identificación	DENOMINACION	Kilómetros en el término	Tipo de firme	Estado de conservación
11 - A	De la Ctra. de Puerto de la Losilla a Yecla al Cuadrado, en la de Yecla a la de Ocaña a Alicante.	20 Km.	Macadam y Bituminoso	Malo y bueno
12 - A	De la carretera de Jumilla a Ontur en el Portichuelo a la de Jumilla a Agramón a Tobarra, por Albatana.	11,6 »	Bituminoso y Macadam	Bueno Malo
10 - A	Del Km. 35 de la carretera de Archena al Pinoso a la de Puerto de la Losilla a Yecla al Cuadrado, en la de Yecla a la de Ocaña a Alicante.	10 »	» »	Bueno
15 - A	Del Puerto de la Losilla a Yecla, en la Noria de Amat, enlace con la Ctra. de Yecla al Pinoso, por la Hoya, El Carche y Cuesta de las Pasas.	15 »	» »	»
16 - A	Del Km. 41,750 de la Ctra. de Archena al Pinoso a la de Puerto de la Losilla, por La Zarza, pasando por Casa Gázquez, Del Olmo y Cañada del Trigo.	12,6 »	Bituminoso	Regular



LIBRILLA

PARTIDO JUDICIAL DE TOTANA

Km. Red Provincial: 4,546

Núm. de identificación	DENOMINACION	Kilómetros en el término	Tipo de firme	Estado de conservación
2 - C	Del Km. 23 de la carretera de Murcia a Puebla a Librilla.	4,546 Km.	Asfáltico	De bueno a regular

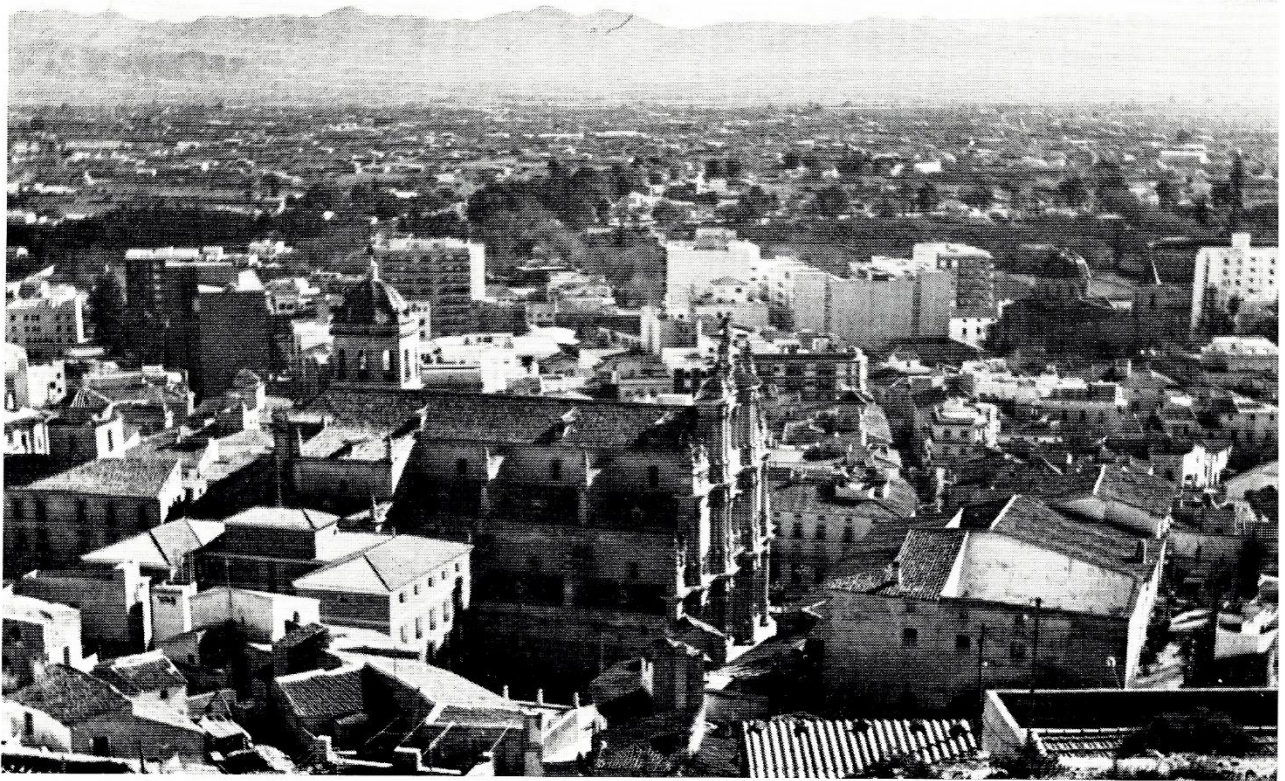

LORCA

PARTIDO JUDICIAL DE LORCA

Km. Red Provincial: 188,953

Núm. de identificación	DENOMINACION	Kilómetros en el término	Tipo de firme	Estado de conservación
9 - C	De la Ctra. de Aguilas a la Zarzadilla de Totana.	19,690	Asfáltico	Excelente
10 - C	De Torrealmilla al de Zarzadilla de Totana.	0,629	»	Bueno
21 - C	De la Ctra. de Totana a Bullas por Aledo, a enlazar con la carretera de Caravaca a Aguilas.	3,139	»	Regular
11 - C	De las Terreras a la Ctra. de Caravaca a Aguilas.	2,021	»	»
12 - C	De Coy por Avilés a la Ctra. de Caravaca a Aguilas.	12,300	»	Bueno
13 - C	De Doña Inés al c. v. 12-C.	1,100	»	Deficiente
14 - C	De Zarzadilla de Ramos a la Ctra. de Caravaca a Aguilas.	11,500	»	»
15 - C	De Lorca al Pantano de Puentes.	16,273	Ordinario	Deficiente
22 - C	De la Ctra. de Lorca a la de Cehegín a La Paca en el caserío de Fuensanta a Vélez Rubio.	12,799	Asfáltico	Regular, bueno excel.
1 - D	Del Hinojar a la Ctra. de Murcia a Granada.	6,328	»	Bueno y excelente
3 - D	Del Km. 59 de la Ctra. de Murcia a Granada al Hinojar.	5,013	Ordinario	Excelente (C. puente)
7 - D	De Los Valencianos a la Ctra. de Caravaca a Aguilas.	13,330	Ordinario	Deficiente
8 - D	De Los Valencianos a Campo López.	14,744	Asfáltico	Regular
9 - D	De Campo López a la Ctra. de Aguilas a Mazarrón.	5,834	»	Bueno - Excelente
10 - D	De la Almenara a la Ctra. de Caravaca a Aguilas.	9,634	Ordinario	Deficiente
11 - D	Del Km. 65 de la Ctra. de Murcia a Granada al camino de la Almenara.	7,369	Asfáltico	Muy deficiente
12 - D	De Altobordo a la Ctra. de Caravaca a Aguilas.	9,068	Ordinario asfáltico	Excelente
19 - D	De Puerto Lumbreras al Km. 96 de la Ctra. de Caravaca a Aguilas.	9,402	»	Deficiente - Excelente
17 - D	De Puerto Lumbreras a la Estación de Almendricos.	4,734	Asfáltico	»
23 - D	De Lorca por el puente del Ramblar Tiata al camino de Los Valencianos a Campo López.	3,400	»	Regular
20 - D	Del Km. 12 del c.v. n.º 14-D «De Aguilas a la Cuesta de Gos al pueblo de Ramonete».	10,646	»	»
24 - D	De la Venta de Felipe a Pozo la Higuera, con un ramal a Los Arejos.	4,000	Ordinario	Deficiente
4 - D	De Lorca a Mazarrón por Morata.	6,000	Asfáltico	Excelente

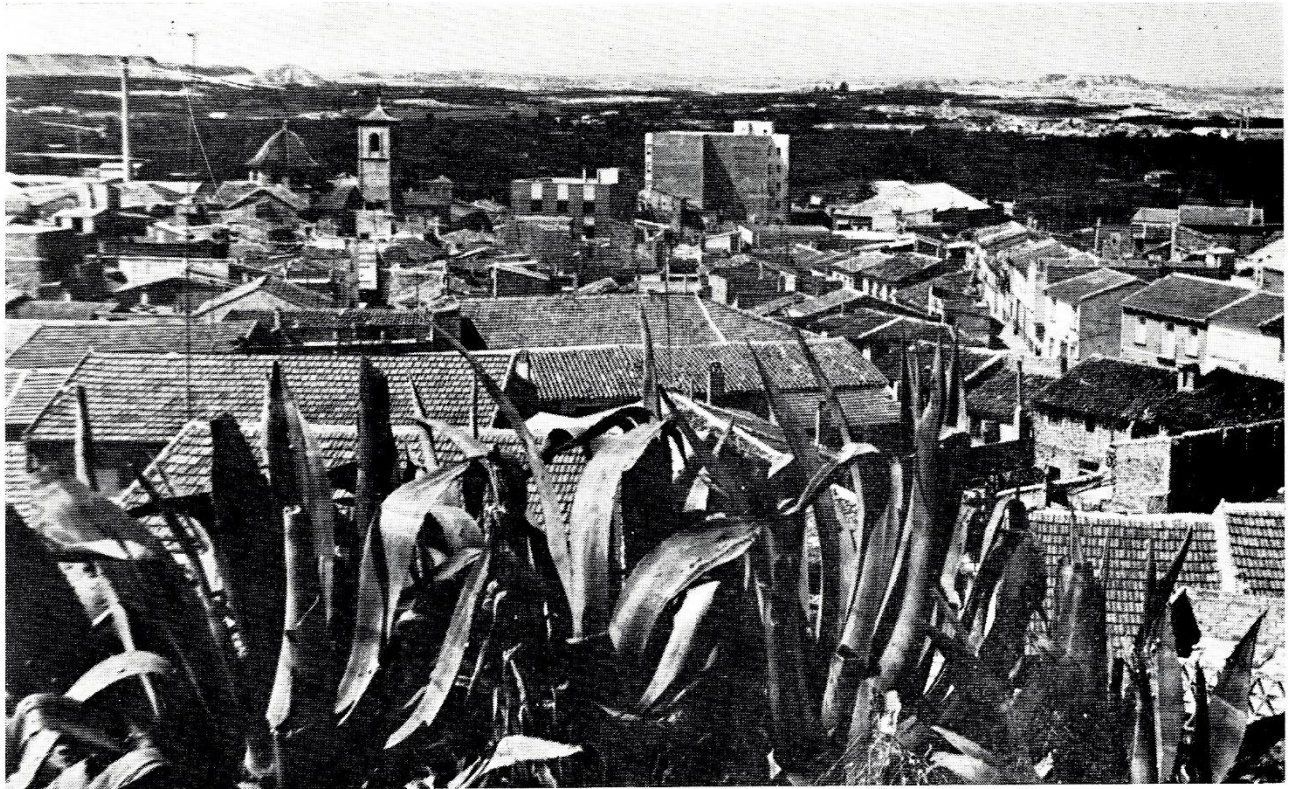

LORQUI

PARTIDO JUDICIAL DE MULA

Km. Red Provincial: 9,3

Núm. de identificación	DENOMINACION	Kilómetros en el término	Tipo de firme	Estado de conservación
6 - B	De Lorquí a la carretera de Albacete a Cartagena.	2,7 Km.	Aglo. en frío	Aceptable
7 - B	De Lorquí a su estación de f. c.	1,4 »	Bituminoso	Malo
8 - B	De Archena a Lorquí por La Algaida.	5,2 »	»	Regular

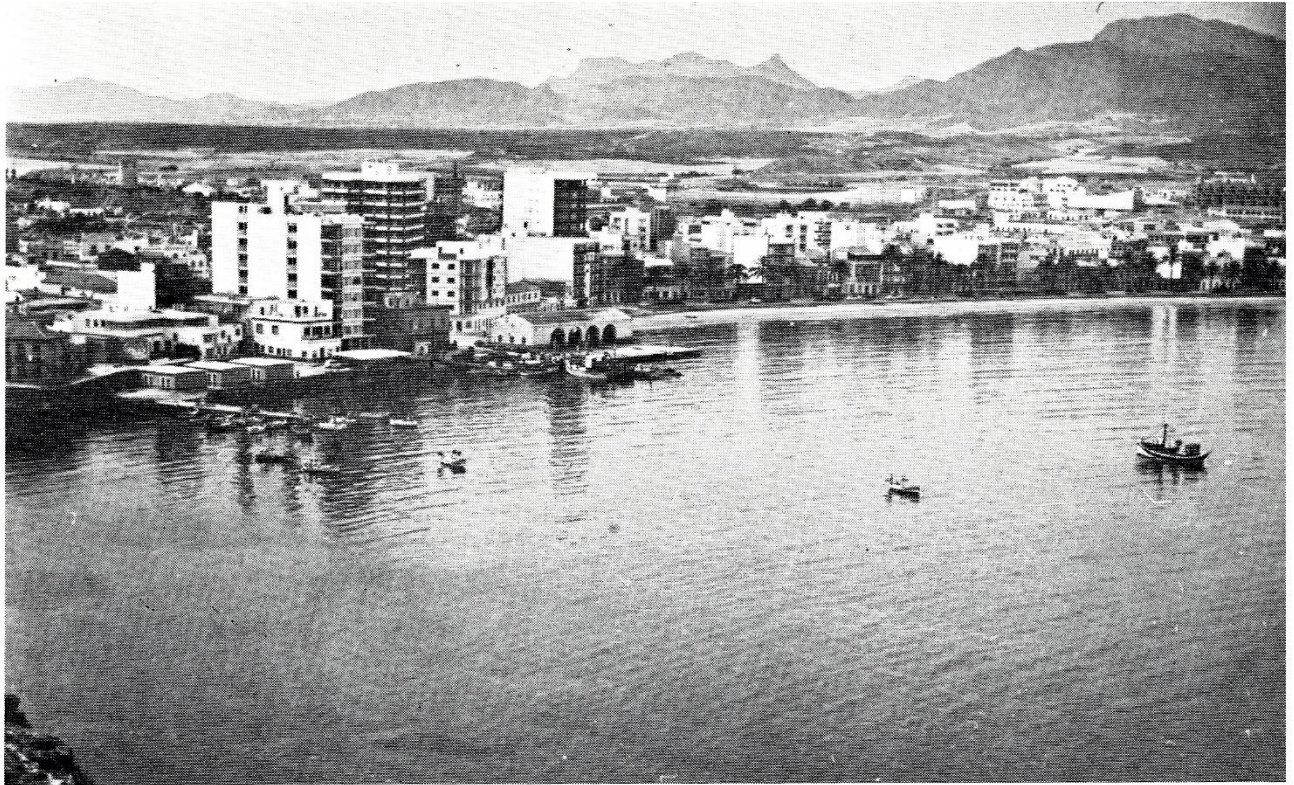

MAZARRÓN

PARTIDO JUDICIAL DE TOTANA

Km. Red Provincial: 42,7

Núm. de identificación	DENOMINACION	Kilómetros en el término	Tipo de firme	Estado de conservación
22 - E	Del Hm. 30 de la carretera de Cartagena a Mazarrón, al camino antiguo de Rambla de Peña Rubia por Isla Plana.	2 Km.	Bituminoso	Aceptable
2 - D	Del Barranco por la Atalaya a la carretera de Cieza a Mazarrón.	8,6 »	»	Bueno
4 - D	De Lorca a Mazarrón por Morata.	10 »	»	Excelente a bueno
5 - D	De la carretera de Mazarrón a Aguilas a Pastrana.	3,5 »	»	Bueno
6 - D	De Bolnuevo al Puerto de Mazarrón.	4,4 »	»	»
11 - E	Del Escobar a la carretera de El Palmar a Mazarrón.	2 »	»	»
17 - E	De la carretera de Cartagena a Mazarrón en Tallante a la de Cieza a Mazarrón, en la venta del Paretón.	2,2 »	»	Regular
19 - E	Del Km. 10 de la carretera de Cieza a Mazarrón, a La Pinilla.	10 »	»	Bueno



MOLINA DE SEGURA

PARTIDO JUDICIAL DE MULA

Km. Red Provincial: 16,3

Núm de identificación	DENOMINACION	Kilómetros en el término	Tipo de firme	Estado de conservación
5 - A	De Fortuna a Molina.	13 Km.	Bituminoso	Regular
6 - B	De Lorquí a la Ctra. de Albacete a Cartagena. De Hurona, por la Casa de los Frailes, a la carretera de la estación de Archena al Pinoso.	1,4 »	Aglo. en frío	Aceptable
20 - A	Del Rellano del camino local del Puerto de la Losilla a Yecla.	1,9 »	Bituminoso	Malo



MORATALLA

PARTIDO JUDICIAL DE CARAVACA

Km. Red Provincial: 29,5

Núm de identificación	DENOMINACION	Kilómetros en el término	Tipo de firme	Estado de conservación
23 - B	Que partiendo de la carretera de Alcantarilla a Puebla D. Fadrique, en El Entredicho, termine en el caserío llamado Cañada de la Cruz.	9,5	Bituminoso	Bueno
24 - B	Del Hornico a la carretera de Murcia a Puebla D. Fadrique.	1,5	»	»
22 - B	De la carretera de Paradores a Minas, carretera provincial.	18,5	»	»



M U L A

PARTIDO JUDICIAL DE MULA

Km. Red Provincial: 102,337

Núm. de identificación	D E N O M I N A C I O N	Kilómetros en el término	Tipo de firme	Estado de conservación
5 - C	De Lorca a Pliego.	21,584	Bituminoso	Bueno
6 - C	De la Ctra. de Murcia a Puebla, a la de Totana a Bullas.	18,3	» y Macadam	
26 - B	De la Copa de Bullas a los Baños de Gilico, con un ramal a los Rollos de Hurtado.	10,2	Bituminoso	»
27 - B	Del Km. 32 de la Ctra. de Murcia a Puebla al Km. 24 de la carretera de Cieza a Mazarrón.	1,5	»	Malo
1 - C	De Alcantarilla a la carretera de Cieza a Mazarrón por Barqueros.	9,568	»	Bueno
2 - C	Del Km. 23 de la Ctra. de Murcia a Puebla a Librilla.	22,000	»	Excelente a bueno
3 - C	De Venta Alegre a Canfull.	4,500	»	Bueno
4 - C	Del Rollo de Pliego al de Alcantarilla a la Ctra. de Cieza a Mazarrón.	9,345	Macadam Bituminoso	Muy deficiente Excelente
20 - C	Del Km. 4 del c. v. «Del Km. 23 de la Ctra. de Murcia a Puebla, a Librilla», en el Charco del Romero al Km. 27 de la carretera de Murcia a Puebla, por el Curtis.	5,340	Bituminoso	Bueno



MURCIA

PARTIDO JUDICIAL DE MURCIA

Km. Red Provincial: 231,752

Núm. de identificación	DENOMINACION	Kilómetros en el término	Tipo de firme	Estado de conservación
1 - A	De Murcia al de Espinardo a la Ctra. del Alto de las Atalayas.	4,9	Bituminoso	Bueno
2 - A	Del Camino de Churra al de Zaráiche, por Zarandona.	1,8	»	Aceptable
3 - A	De Zaráiche a la carretera del Alto de las Atalayas.	3,2	»	Bueno
4 - A	De Espinardo a la carretera del Alto de las Atalayas.	7,5	»	Malo
1 - B	De Murcia a La Ñora.	5,4	»	Aceptable
2 - B	De la carretera de Murcia a Granada al Rincón de Seca.	0,9	»	»
3 - B	De Espinardo a la Fábrica de la Pólvara.	5,3	»	Regular
4 - B	De Nonduermas a la Fábrica de la Pólvara.	3	»	»
5 - B	Que partiendo del Km. 5 del c. v. «De Murcia a La Nora, enlace con la carretera de Murcia a Granada en su Km. 7».	0,5	»	»
1 - C	De Alcantarilla a la Ctra. de Cieza a Mazarrón por Barqueros.	12,352	»	Bueno
19 - C	Del Km. 16 de la Ctra. de Murcia a Granada por el Km. 10 del c. v. 1-C, a la carretera de Murcia a Puebla.	5,6	Macadam	»
1 - E	De la carretera de Murcia a Granada, cruzando la de Nonduermas a la Paloma, por San Ginés y Puente de Tablas a la Ermita Nueva.	6,6	Bituminoso	Regular
2 - E	Del Km. 1 de la carretera de Nonduermas a la Paloma a enlazar con la carretera de Murcia a Granada en el Molino de Funes.	1,4	»	Aceptable
3 - E	De la Era Alta a Alcantarilla.	3,4	»	Regular

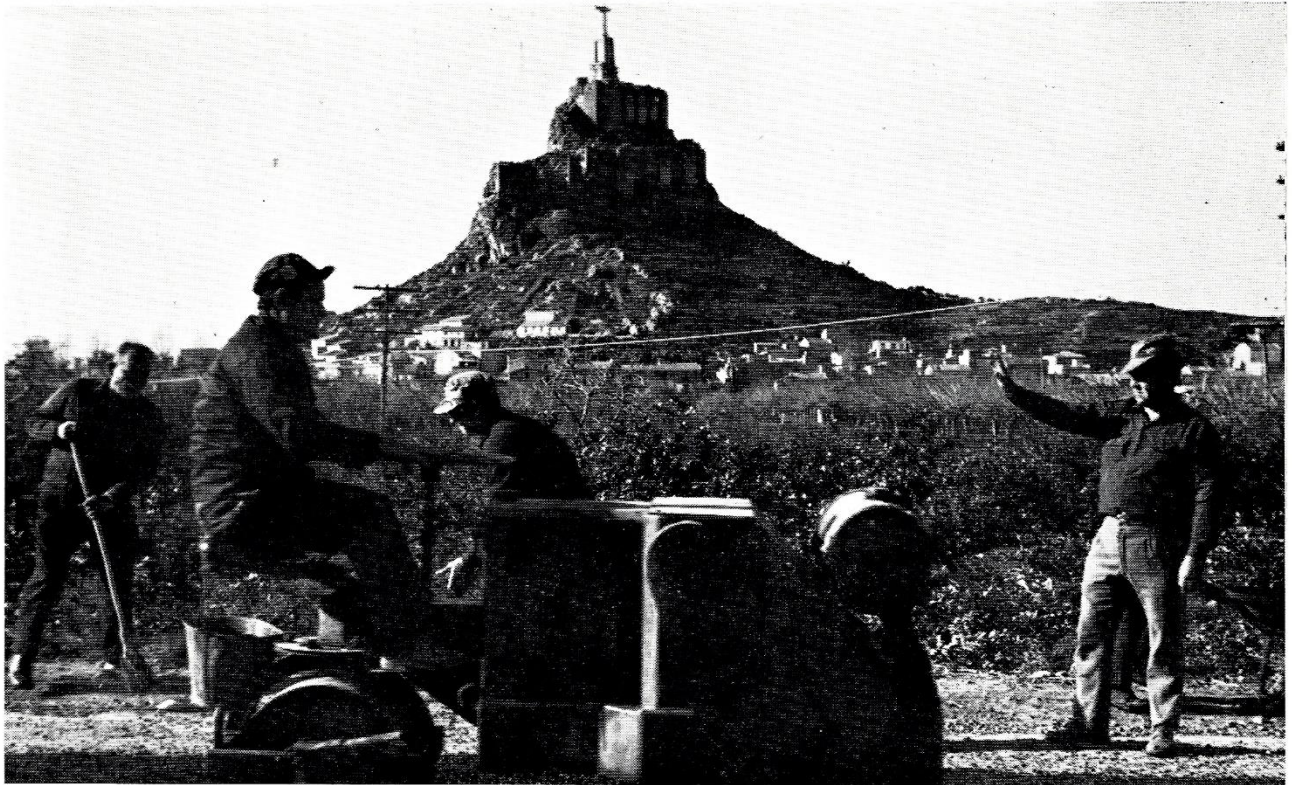

MURCIA

PARTIDO JUDICIAL DE MURCIA

Km. Red Provincial: 231,752

Núm. de identificación	DENOMINACION	Kilómetros en el término	Tipo de firme	Estado de conservación
4 - E	De la carretera de Nonduermas a La Paloma a la de Murcia a Granada por Voz Negra y Turbedal.	5,5	Bituminoso	Regular
5 - E	De la Murta a Corvera.	4,7	»	Bueno
6 - E	De Corvera a Cuevas del Reylo.	5	»	»
7 - E	De Corvera a Los Martínez del Puerto.	6,7	»	»
8 - E	De la Murta al Escobar.	4,7	»	Malo
9 - E	Del Albuñón a la carretera de Puerto de la Cadena a Fuente Alamo.	11,5	»	Aceptable
25 - E	Del Km. 1 del c. v. «De Corvera a Los Martínez del Puerto al Km. 2 de la carretera de Puerto de la Cadena a Fuente Alamo, por Las Torres, Los Ballesteros, Los Viudos, Los Brianes, La Ribera y El Rincón.	9,9	»	Bueno
1 - F	De Algezares a Murcia.	4,2	»	»
2 - F	De Murcia a La Aparecida, por El Raal, pasando por Puente Tocinos y Llano de Brujas (interprovincial).	13,5	»	Bueno y regular
3 - F	De la carretera de Albacete a Cartagena a Santo Angel.	4	»	Bueno
4 - F	Del Verdolay a la carretera de Albacete a Cartagena.	3,8	» y aglomerado	»
5 - F	De la carretera de Murcia a Beniaján, a la de El Palmar.	1,9	Bituminoso	»
6 - F	De la carretera de Murcia a Beniaján a Tiñosa.	2,6	»	»
7 - F	De Cuatro Caminos a la Barca de Salazar.	1	»	»
8 - F	Del Camino de Murcia por Puente Tocinos a la carretera de Atalayas a Murcia.	5,1	»	»

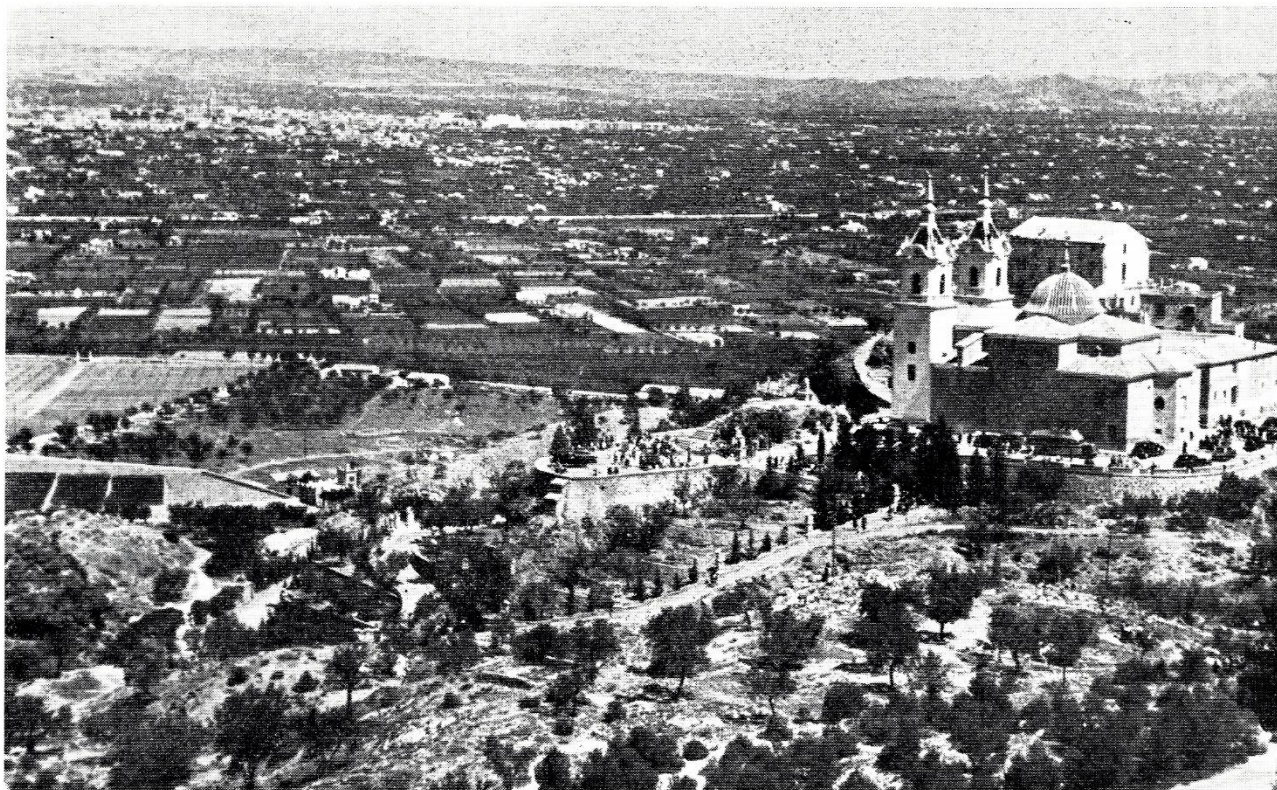

MURCIA

PARTIDO JUDICIAL DE MURCIA

Km. Red Provincial: 231,752

Núm. de identificación	DENOMINACION	Kilómetros en el término	Tipo de firme	Estado de conservación
9 - F	Del camino de Puente Tocinos a la Barca de Salazar.	1,3	Bituminoso	Bueno
10 - F	De la carretera de Santomera a Alquerías, en el sitio conocido por la Vereda del Azarbe Mayor, al camino vecinal de la Vereda de la Cueva.	4,1	»	Malo
11 - F	De la carretera del Alto de las Atalayas a Murcia al Esparragal.	1,8	Bituminoso	Bueno
13 - F	De la carretera de El Palmar a Beniaján a la de la Venta de la Virgen a Balsicas.	18,9	» y Macadam	Bueno Malo
16 - F	De la carretera de Puente Nuevo a Balsicas a Zeneta.	2,6	Bituminoso	Malo
18 - F	De Torremendo a estación de Canteras.	3,9	Bituminoso	Regular
19 - F	De la carretera de Albacete a Cartagena a Balsicas por la Estación del f. c. de Riquelme a Sucina.	12	» y Macadam	Aceptable
20 - F	De Sucina a la estación de Balsicas.	5,6	Bituminoso	»
21 - F	De Pacheco a la carretera de Torrevieja a Balsicas.	5,6	»	»
48 - F	De la Ctra. de La Unión a San Javier, en el Alto del Villar, a la Ctra. de Puente Nuevo a la de Torrevieja a Balsicas, en Lo Belando, pasando por La Hoya, Avileses, Estación de F. C. de Riquelme, Hacienda de Almenara y Cabezo de la Plata.	24,4	Bituminoso y Macadam	Bueno Malo
50 - F	Del Km. 6 de la carretera de Puente Nuevo a la de Torrevieja a Balsicas a la de Santomera a Alquerías, por Rincones de Gallego y Almodóvar.	5,6	Bituminoso	Bueno

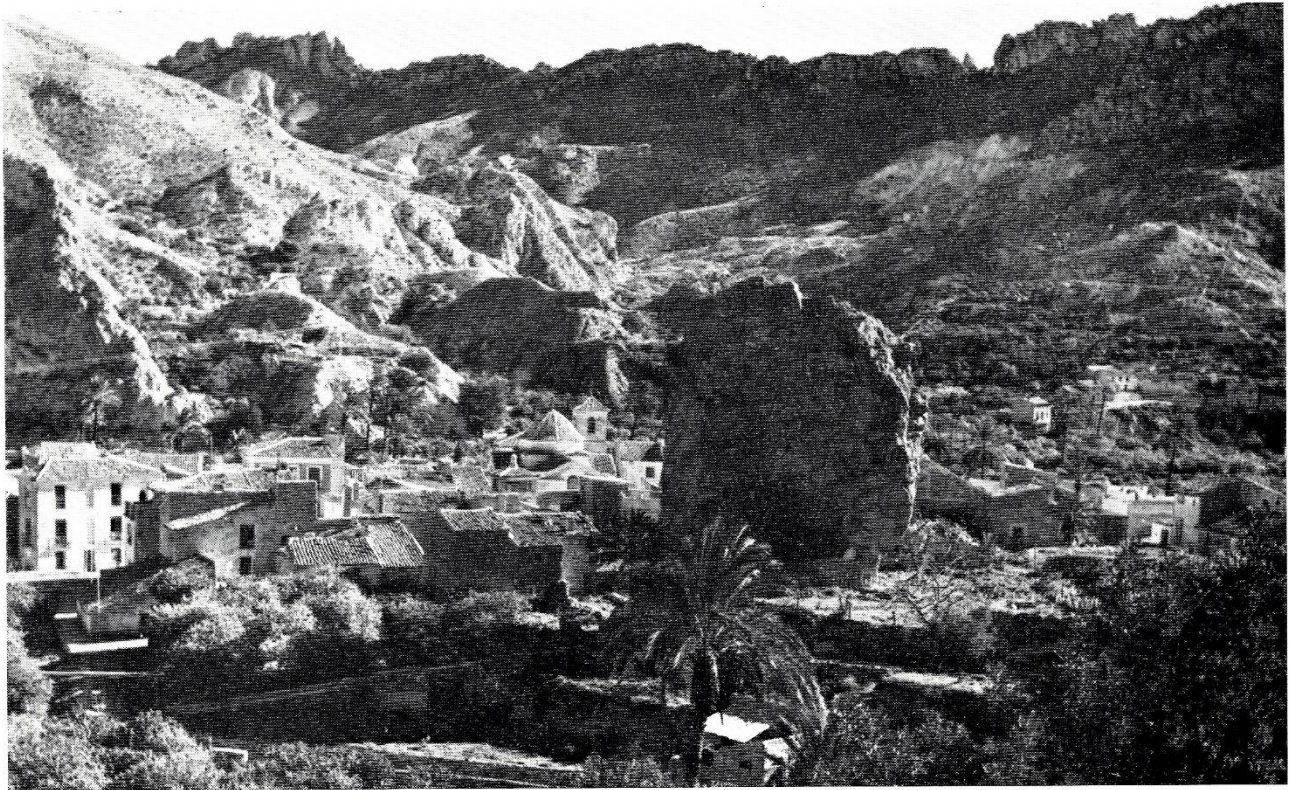

O J O S

PARTIDO JUDICIAL DE CIEZA

Km. Red Provincial: 5

Núm. de identificación	DENOMINACION	Kilómetros en el término	Tipo de firme	Estado de conservación
12 - B	De Ceutí a la carretera de Archena a Mula.	5 Km.	Bituminoso	Bueno



PLIEGO

PARTIDO JUDICIAL DE MULA

Km. Red Provincial: 7,700

Núm. de identificación	DENOMINACION	Kilómetros en el término	Tipo de firme	Estado de conservación
4 - C	Del Rollo de Pliego al de Alcantarilla a la carretera de Cieza a Mazarrón.	2,200	Ordinario	Excelente
5 - C	De Lorca a Pliego.	2,000	Asfáltico	Bueno
24 - C	Del Km. 1,025 del c.v. de Lorca a Pliego al Sangrador de las Anguilas.	3,500	»	»

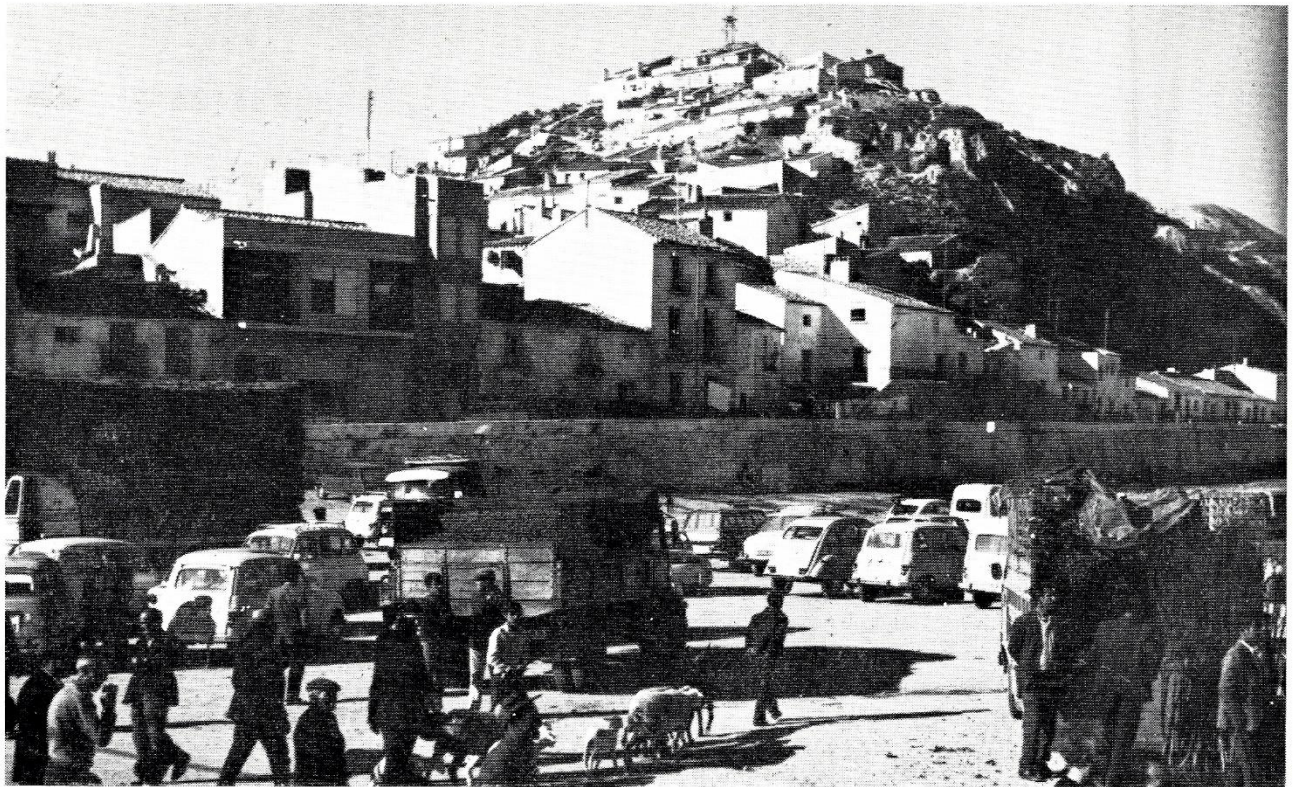

PUERTO LUMBRERAS

PARTIDO JUDICIAL DE LORCA

Km. Red Provincial: 27,077

Núm. de identificación	DENOMINACION	Kilómetros en el término	Tipo de firme	Estado de conservación
11 - D	Del Km. 65 de la carretera de Murcia a Granada al camino de la Almenara.	6,500	Asfáltico	Excelente
16 - D	De Puerto Lumbreras a la Estación.	7,677	»	Bueno
17 - D	De Puerto Lumbreras a la Estación de Almendricos.	4,900	»	Regular
10 - D	De la Almenara a la carretera de Caravaca a Aguilas.	2,000	Ordinario	Muy deficiente
19 - D	De Puerto Lumbreras al Km. 96 de la carretera de Caravaca a Aguilas.	6,000	Asfáltico	Regular



RICOTE

PARTIDO JUDICIAL DE CIEZA

Km. Red Provincial: 13,3

Núm. de identificación	DENOMINACION	Kilómetros en el término	Tipo de firme	Estado de conservación
15 - B	De Ricote a la carretera de Cieza a Mazarrón, con un ramal al suburbio de La Bermeja.	11,5 Km.	Bituminoso	Regular y bueno
15 - B	Ramal de La Bermeja.	1,8 »	»	Bueno