

# B e

## BOLETÍN ESTADÍSTICO

DE LA CONSEJERÍA DE OBRAS PÚBLICAS, VIVIENDA Y TRANSPORTES

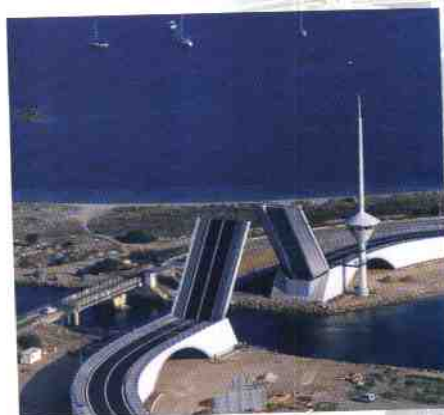

# 64

II TRIMESTRE 2004



**Región de Murcia**  
Consejería de Obras Públicas,  
Vivienda y Transportes

II TRIMESTRE 2004  
Datos disponibles al 30 de junio de 2004

EDITA: SECRETARÍA GENERAL  
Sección de Documentación  
Plaza Santoña, s/n. 30006 MURCIA  
Telf. 968 36 24 66. Fax 968 36 23 92  
<http://www.carm.es/op/Estad>

IMPRIME: JOAQUÍN VALLS  
DISEÑO: PYP

I.S.S.N.: 1.130-3.530

D.L.: MU-1.018-1989

© CONSEJERÍA DE OBRAS PÚBLICAS, VIVIENDA Y TRANSPORTES  
Autoriza reproducción citando fuente.



**Región de Murcia**  
Consejería de Obras Públicas,  
Vivienda y Transportes

# BOLETÍN ESTADÍSTICO

DE LA CONSEJERÍA DE OBRAS PÚBLICAS, VIVIENDA Y TRANSPORTES

**1. CONSTRUCCIÓN****1.1 Licitación Oficial**

- 1.1.1 Licitación Oficial Murcia-Agentes contratantes
- 1.1.2 Licitación Oficial Murcia-Formas de contratación
- 1.1.3 Licitación Oficial Murcia-Tipología de obra
- 1.1.4 Licitación Oficial Murcia-Tipología de obra y Agentes
- 1.1.5 Licitación Oficial España-Agentes contratantes
- 1.1.6 Licitación Oficial España-Formas de contratación
- 1.1.7 Licitación Oficial España-Tipología de obra

**1.2 Vivienda**

- 1.2.1 Viviendas Libres Murcia. Visadas y Terminadas por Municipios
- 1.2.2 Viviendas Protección Oficial - C.Prov. y C.Def. por Municipios
- 1.2.3 Viviendas Total Región de Murcia
- 1.2.4 Viviendas Total España
- 1.2.5 Estadística de Edificación y Vivienda
  - 1.2.5.1 Datos generales
  - 1.2.5.2 Destino edificios residenciales y superficie a construir
  - 1.2.5.3 Destino edificios no residenciales
  - 1.2.5.4 Superficie a construir en edificios no residenciales
- 1.2.6 Rehabilitación de viviendas
- 1.2.7 Viviendas de Promoción Pública
- 1.2.8 Obras en edificación
  - 1.2.8.1 Visados de dirección de obra: Obra Nueva
  - 1.2.8.2 Visados de dirección de obra: Ampliación y/o Restauración de edificios
  - 1.2.8.3 Características de las obras terminadas

**1.3 Cemento**

- 1.3.1 Cemento. Consumo, producción y venta

**1.4 Energía Eléctrica**

- 1.4.1 Consumo energía eléctrica sector Construcción. Región de Murcia

**1.5 Precios**

- 1.5.1 Índice de Precios de Consumo Región de Murcia
- 1.5.2 Índice de Precios de Consumo España
- 1.5.3 Índice de Precios de Consumo. Vivienda. España
- 1.5.4 Índice de Precios de Consumo. Vivienda. Murcia

**1.6 Empleo**

- 1.6.1 Encuesta de Población Activa. Región de Murcia
- 1.6.2 Encuesta de Población Activa. España
- 1.6.3 Paro Registrado
- 1.6.4 Afiliados en alta a la Seguridad Social

**1.7 Costes**

- 1.7.1 Índices de Costes del Sector de la Construcción

**1.8 Encuesta Coyuntural de la Industria de la Construcción**

- 1.8.1 Valores Absolutos - Región de Murcia
- 1.8.2 Ratios Generales - Región de Murcia
- 1.8.3 Valores Absolutos - España

**2. TRANSPORTES****2.1 Transporte Aéreo**

- 2.1.1 Tráfico comercial en el aeropuerto de San Javier (Murcia)

**2.2 Transporte Marítimo**

- 2.2.1 Tráfico total de mercancías - Puerto de Cartagena
- 2.2.3 Movimiento de buques
- 2.2.4 Pesca desembarcada

**2.3 Transporte Terrestre**

- 2.3.1 Matriculación de vehículos
- 2.3.2 Accidentes de circulación

**2.4 Transporte Ferroviario**

- 2.4.1 Corredor Cartagena-Murcia-Madrid y Cercanías



El Ministerio de Fomento ha publicado como lo hace habitualmente los datos de licitación oficial en la Región de Murcia correspondientes al primer semestre de 2004. Algunos de los movimientos más interesantes se exponen a continuación: el presupuesto de licitación oficial, para este período ha ascendido en nuestra Comunidad a 347.812 miles de euros, y en el conjunto del país a 9.731.051 miles de euros, lo que expresado en tasa de variación interanual representa un descenso de un 11% en el Estado (disponemos de datos de los cuatro primeros meses de 2004) y aumento de un 5% en nuestro ámbito regional. Respecto a su distribución por organismos, cabe destacar el retroceso en mayor medida de las cifras de la Administración Central respecto de los entes territoriales en nuestro ámbito autonómico.

La licitación respecto de la edificación en su conjunto sufre en general una caída considerable, superando el 50% en la Región, sin embargo respecto de la ingeniería civil el descenso es mucho más suave. En el ámbito nacional el presupuesto de licitación en ingeniería civil aumenta en un 32,2% interanual.

En Murcia, las viviendas iniciadas superaron hasta abril las 11.000, de ellos 43 eran de VPO, y el resto libres. Por su parte continúa el descenso en el número de calificaciones de protección oficial con porcentajes cercanos al 50%. En el resto de España sin embargo sigue la recuperación de las viviendas de protección oficial.

En la Región siguen incrementándose las cifras de visados de dirección de obra nueva, de número de edificios (+26,9%), la superficie edificada (+8,9%), etc.

Otro de los indicadores significativos de la actividad constructora, el consumo aparente de cemento, crece en el primer trimestre de ejercicio 2004 casi en igual medida en los dos ámbitos geográficos que son objeto de comparación en nuestro estudio; 8,1 en Murcia y 5,6 en España son las tasas de crecimiento interanual. Es la primera vez que la tasa nacional de crecimiento se aproxima tanto a la regional desde hace muchos meses.

El consumo de energía eléctrica por otro lado también crece en general, 126.415 miles de kw-h se consumieron en nuestra región durante el primer semestre de 2004.

En cuanto a los indicadores de precios, señalar que



con los datos de junio ya disponibles observamos que en 2004 la subida más importante la protagonizan los precios del transporte en general. En cuanto a vivienda, continúan su tendencia al alza en similares términos a anteriores periodos.

Los indicadores de la situación laboral ponen de manifiesto la buena marcha del sector. El número de parados registrados en las oficinas del INEM se ha situado en junio de 2004 para el conjunto de los sectores en 1.626.134, de ellos 34.028 en las murcianas, lo que supone un descenso en el paro en Murcia (-0,9% de variación interanual) y un ligero aumento en el resto. Las mismas notas son predicables del sector de la construcción. Podemos decir, en vista de lo anterior que la ocupación en el sector se manifiesta de acuerdo con la marcha de la actividad.

Las afiliaciones a la Seguridad Social, se han elevado en mayo a 507.884, con una tasa de variación interanual de un 3,5% en general y de un 10,8% en cuanto a la construcción. El conjunto nacional también experimenta un aumento en el número de afiliaciones, si bien en menor medida.

Según los resultados publicados por el INE de la EPA del Primer Trimestre, los ocupados en el sector han ascendido a 2.008,7 miles de personas, (+3,2% sobre 2003) y los parados estimados para el sector han ascendido a 210,0 miles de personas (-0,1%), los datos para Murcia se muestran en líneas generales del mismo modo, sin embargo hay un mayor crecimiento de la población ocupada y un ligerísimo aumento de los parados.

En cuanto al transporte aéreo, los primeros seis meses de 2004 arrojan un saldo positivo para el aeropuerto de San Javier, en total el número de pasajeros que utilizaron sus instalaciones creció en un 54,8% respecto del mismo período de 2003, (359.382 viajeros). Por lo que se refiere al transporte de mercancías, el volumen ha descendido en un 33,1% respecto del año anterior.

En el puerto de Cartagena se mantiene la actividad en la primera mitad del año, 9.995.117 toneladas de mercancías se cargaron y descargaron en el mencionado puerto, siendo la tasa de variación interanual de -1,2%.

La matriculación de vehículos continúa ascendiendo en nuestra Comunidad Autónoma, especialmente en el apartado de motocicletas, en total se cifra el crecimiento en este ámbito en una tasa interanual de un 24,0%.

En último lugar, resta hacer referencia como viene siendo habitual a los datos relativos al transporte ferroviario facilitados por RENFE. La información facilitada por el sector de grandes líneas relativa al corredor Cartagena-Murcia-Madrid, refleja hasta junio de 2004 un descenso en parecidos términos a anteriores trimestres, la tasa de variación exacta se situó en un porcentaje ligeramente superior al 9%. Por lo que se refiere al transporte de cercanías, viajó mayor número de personas que el año anterior en la línea Lorca-Águilas y en las otras dos líneas estudiadas (Murcia-Águilas y Murcia-Alicante) bajó el número de billetes vendidos.

## 1.1 LICITACIÓN OFICIAL

### 1.1.1 Licitación Oficial Murcia por Agentes Contratantes (Pto. en miles €)

AÑO/MES	ADMINISTRACIÓN CENTRAL						ENTES TERRITORIALES		
	TOTAL	TOTAL	SERVICIOS CENTRALES	ORIG. AUTÓNOMOS	SEGURIDAD SOCIAL	SOC. Y ENTES PÚBLICOS	TOTAL	COMUNIDAD AUTÓNOMA	AYUNTAMIENTOS
1994	292.254	216.190	196.807	19.383	0	0	76.064	24.305	51.759
1995	283.006	181.272	159.839	19.930	1.503	0	101.734	54.951	46.783
1996	241.853	87.453	81.448	2.952	3.053	0	154.400	95.369	59.031
1997	245.701	80.334	35.827	26.865	17.642	0	165.367	65.634	99.733
1998	479.064	116.530	93.527	11.724	11.279	0	362.534	251.030	111.504
1999	320.384	143.461	100.182	15.866	9.992	17.421	176.923	85.518	91.405
2000	510.968	207.313	29.250	32.486	36.704	108.873	303.654	189.604	114.050
2001	492.543	196.092	66.221	51.041	5.830	73.001	296.451	152.685	143.766
2002	427.168	80.111	36.906	11.595	706	30.904	347.056	170.810	176.247
2003	542.155	210.796	35.924	43.592	2.078	129.202	331.359	143.101	188.258
2002									
Julio	56.610	7.110	6.006	996	0	107	49.500	28.783	20.717
Agosto	52.685	13.101	1.710	54	0	11.337	39.584	17.507	22.077
Septiembre	17.561	1.274	1.154	120	0	0	16.287	10.532	5.755
Octubre	40.969	3.774	0	2.910	0	864	37.195	29.496	7.699
Noviembre	26.739	3.275	1.389	1.886	0	0	23.464	5.277	18.187
Diciembre	38.742	19.205	10.128	0	524	8.553	19.536	8.683	10.853
2003									
Enero	36.074	24.337	20.453	3.884	0	0	11.737	4.279	7.458
Febrero	56.494	29.919	103	5.080	0	24.736	26.575	3.168	23.407
Marzo	96.744	12.909	6.294	1.119	0	5.496	83.835	28.717	55.118
Abril	85.348	70.247	4.300	201	1.550	64.196	15.101	2.933	12.168
Mayo	59.023	5.496	2.357	2.374	0	765	53.527	23.670	29.857
Junio	57.814	24.717	1.556	14.938	0	8.223	33.097	20.510	12.587
Julio	38.459	2.103	278	1.568	257	0	36.356	16.903	19.453
Agosto	22.375	6.283	300	5.105	0	878	16.092	6.036	10.056
Septiembre	12.680	824	283	541	0	0	11.856	9.170	2.686
Octubre	26.612	1.356	0	1.085	271	0	25.256	21.272	3.984
Noviembre	39.407	30.016	0	5.108	0	24.908	9.391	4.639	4.752
Diciembre	11.125	2.589	0	2.589	0	0	8536	1.804	6.732
2004									
Enero	9.996	4.598	4598	0	0	0	5.398	0	5.398
Febrero	44.437	11.583	1.908	983	173	8.519	32.854	29.883	2.971
Marzo	122.209	58.060	1.920	0	0	56.140	64.149	15.675	48.474
Abril	26.435	13.640	11.000	271	0	2.369	12.795	5.476	7.319
Mayo	63.779	5.682	711	2.441	0	2.530	58.097	6.961	51.136
Junio	80.956	22.159	22.159	0	0	0	58.797	33.226	25.571
Acum. último mes 03	391.497	167.625	35.063	27.596	1.550	103.416	223.872	83.277	140.595
Acum. último mes 04	347.812	115.722	42.296	3.695	173	69.558	232.090	91.221	140.869
% variación	-11,2	-31,0	20,6	-86,6	-88,8	-32,7	3,7	9,5	0,2

Fuente: Ministerio de Fomento.

\* Por homogeneización posterior los totales no coinciden necesariamente con la suma de los meses.

### LICITACIÓN OFICIAL MURCIA. AÑO 2003 Por Agentes Contratantes



## 1.1.2 Licitación Oficial Murcia por Formas de Contratación (Pto. en miles de €)

AÑO/MES	TOTAL	SUBASTA	CONCURSO	PROCEJIMIENTO NEGOCIADO
1994	292.253	73.930	153.324	64.999
1995	283.004	71.665	155.253	56.086
1996	241.853	124.281	89.428	28.144
1997	245.701	111.760	116.964	16.977
1998	479.064	189.696	265.143	24.225
1999	323.384	133.428	164.885	25.071
2000	510.968	152.317	327.432	31.219
2001	492.541	204.947	272.808	14.786
2002	427.169	166.661	233.953	26.555
2003	542.155	201.218	340.795	142
2002				
Junio	56.053	30.586	23.549	1.918
Julio	56.610	23.159	31.077	2.374
Agosto	52.686	20.014	29.895	2.777
Septiembre	17.561	9.001	7.878	682
Octubre	40.968	22.575	17.006	1.387
Noviembre	26.739	10.495	15.109	1.135
Diciembre	38.741	8.175	27.120	3.446
2003				
Enero	36.074	9.725	26.349	0
Febrero	56.494	11.544	44.950	0
Marzo	96.745	23.030	73.715	0
Abril	85.349	15.945	69.404	0
Mayo	59.023	21.413	37.610	0
Junio	57.815	42.862	14.953	0
Julio	38.460	29.276	9.184	0
Agosto	22.374	12.677	9.697	0
Septiembre	12.680	5.912	6.768	0
Octubre	26.610	10.806	15.662	142
Noviembre	39.406	10.336	29.070	0
Diciembre	11.125	7.692	3.433	0
2004				
Enero	9.996	6.980	3.016	0
Febrero	44.437	10.510	33.928	0
Marzo	122.210	15.284	106.785	141
Abril	26.435	6.127	20.308	0
Mayo	63.777	21.626	42.151	0
Junio	80.956	29.382	51.574	0
Acum. último mes 03	391.500	124.519	266.981	0
Acum. último mes 04	347.812	89.909	257.762	141
% variación	-11,2	-27,8	-3,5	0,0

Fuente: Ministerio de Fomento.

\* Por homogeneización los totales no coinciden necesariamente con la suma de los meses.

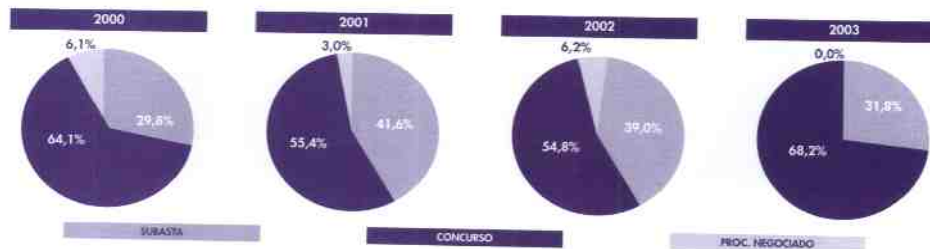
LICITACIÓN OFICIAL MURCIA  
Por Formas de Contratación



## 1.1.3 Licitación Oficial Murcia por Tipología de Obra (Pto. en miles €)

AÑO/MES:	EDIFICACIÓN				
	TOTAL	TOTAL	VIVIENDAS FAMILIARES	ESTABLEC. COLECTIVOS	EDIF. NO RESIDENCIAL
1994	292.255	79.971	6.196	35.953	37.822
1995	283.005	52.132	6.539	1.262	44.331
1996	241.853	74.358	4.541	5.089	64.728
1997	245.701	107.101	7.515	19.221	80.364
1998	479.064	108.912	2.251	13.418	93.243
1999	323.384	100.358	8.510	12.880	78.967
2000	510.968	213.861	3.237	122.572	88.052
2001	492.538	128.229	7.214	10.671	110.344
2002	427.168	167.450	4.237	25.740	137.472
2003	542.155	136.630	6.723	45.749	84.158
2002					
Julio	56.609	9.318	0	5.050	4.268
Agosto	52.686	9.354	724	3.964	4.666
Septiembre	17.562	3.212	120	1.710	1.382
Octubre	40.969	11.246	501	1.166	9.579
Noviembre	26.738	9.246	339	236	8.671
Diciembre	38.741	22.248	633	2.281	19.334
2003					
Enero	36.074	6.130	76	72	5.982
Febrero	56.493	7.944	0	2.484	5.460
Marzo	96.746	33.447	110	23.502	9.835
Abril	85.350	9.088	120	1.177	7.791
Mayo	59.023	24.930	66	90	24.774
Junio	57.813	21.099	246	17.602	3.251
Julio	38.459	5.414	0	487	4.927
Agosto	22.375	8.822	937	0	7.885
Septiembre	12.679	7.760	0	335	7.425
Octubre	26.612	7.310	4.899	0	2.411
Noviembre	39.406	3.220	120	0	3.100
Diciembre	11.125	1.466	149	0	1.317
2004					
Enero	9.995	3.673	0	0	3.673
Febrero	44.437	5.885	0	163	5.722
Marzo	122.208	11.092	173	1.305	9.614
Abril	26.436	3.626	0	153	3.473
Mayo	63.779	5.811	0	1.241	4.570
Junio	80.956	12.301	2.212	6.062	4.027
Acum. último mes 03	391.499	102.638	618	44.927	57.093
Acum. último mes 04	347.812	42.388	2.385	8.924	31.079
% variación	-11,2	-58,7	285,9	-80,1	-45,6

Fuente: Ministerio de Fomento.

\* Por homogeneización posterior los totales no coinciden necesariamente con la suma de los meses.

## 1.1.3 Licitación Oficial Murcia por Tipología de Obra (Pto. en miles €)

(Continuación)

AÑO/MES	INGENIERÍA CIVIL						
	TOTAL	ABAST. AGUA POTABLE	AUTOP. CALLES Y CARRETERAS	CENT. PROD Y TRANSF. DE E.E.	INFRAESTRUCTURA FERROVIARIA	INSTALAC. DE TELECOM. Y ELECT.	INSTALACIONES DEPORTIVAS
1994	212.284	22.856	64.326	301	1.773	0	6.978
1995	230.873	8.384	122.751	270	2.278	2.001	5.157
1996	167.495	56.301	49.795	166	0	0	6.342
1997	138.600	13.470	29.843	372	5.534	1.807	5.423
1998	370.152	6.928	213.796	33	0	1.735	8.506
1999	223.026	14.954	94.916	545	6.646	3.081	11.863
2000	297.107	32.605	55.780	0	441	2.441	5.780
2001	364.310	111.828	73.845	0	3.219	2.307	9.592
2002	259.718	16.511	55.326	1.139	1.379	3.431	12.123
2003	405.525	37.719	82.245	0	78.634	3.384	6.483
2002							
Julio	47.291	0	9.765	0	0	611	1.179
Agosto	43.332	108	1.861	0	1.379	175	1.123
Septiembre	14.350	5.663	4.889	35	0	0	590
Octubre	29.723	3.280	6.118	710	0	111	331
Noviembre	17.492	1.184	8.338	394	0	202	1.318
Diciembre	16.492	91	2.316	0	0	497	270
2003							
Enero	29.944	3.435	2.008	0	0	910	227
Febrero	48.549	12.315	4.038	0	0	208	657
Marzo	63.299	4.711	12.644	0	5.496	69	1.621
Abril	76.262	1.394	5.256	0	64.150	507	388
Mayo	34.093	160	9.441	0	765	77	48
Junio	36.714	449	15.365	0	8.223	0	175
Julio	33.045	4.266	13.056	0	0	482	92
Agosto	13.553	5.321	2.534	0	0	0	1.325
Septiembre	4.919	0	731	0	0	303	210
Octubre	19.302	2.275	770	0	0	74	0
Noviembre	36.186	3.393	16.187	0	0	407	0
Diciembre	9.659	0	215	0	0	347	1.740
2004							
Enero	6.322	0	5.452	0	0	268	241
Febrero	38.553	983	10.548	0	0	0	0
Marzo	111.116	48	7.062	0	15.345	95	234
Abril	22.810	0	4.936	0	0	340	0
Mayo	57.968	38.211	2.409	0	0	0	2.603
Junio	68.655	17.977	20.715	0	0	218	1.553
Acum. último mes 03	288.861	22.464	48.752	0	78.634	1.771	3.116
Acum. último mes 04	305.424	57.219	51.122	0	15.345	921	4.631
% variación	5,7	154,7	4,9	0,0	0,0	-48,0	48,6

Fuente: Ministerio de Fomento.

\* Por homogeneización posterior los totales no coinciden necesariamente con la suma de los meses.

## 1.1.3 Licitación Oficial Murcia por Tipología de Obra (Pto. en miles €)

(Continuación)

AÑO/MES	INGENIERÍA CIVIL						
	OBRAS DE REGADÍO	OL. GASEOD. Y RED. ABAST. GAS	OTRAS OBRAS INGENIERÍA CIVIL	PRESAS Y OB. SIMIL. DEFENSA DE RÍOS	PUERTOS Y CANALES NAV.	SANEAMIENTO	URBANIZACIONES
1994	57.325	0	3.426	20.747	90	8.655	25.807
1995	19.052	0	349	22.009	1.244	20.567	26.811
1996	10.599	0	477	447	642	23.273	19.455
1997	3.206	626	7.808	1.922	1.129	29.733	37.728
1998	5.767	0	1.086	22.561	1.048	73.278	35.415
1999	11.791	0	4.463	7.406	4.503	29.138	33.720
2000	8.233	0	704	1.351	101.583	34.720	53.469
2001	36.436	0	2.699	11.454	10.072	48.138	54.722
2002	30.566	0	6.716	14.819	1.048	60.002	56.659
2003	42.470	0	35.479	4.247	19.847	46.365	48.652
2002							
Julio	2.691	0	1.573	750	0	15.569	15.153
Agosto	9.958	0	499	216	0	23.740	4.273
Septiembre	0	0	179	0	0	77	2.917
Octubre	6.548	0	112	2.454	864	6.213	2.982
Noviembre	226	0	1.293	0	0	2.123	2.414
Diciembre	10.770	0	540	0	0	413	1.595
2003							
Enero	20.453	0	0	0	0	0	2.911
Febrero	5.284	0	0	108	18.969	1.467	5.503
Marzo	0	0	22.752	0	0	11.144	4.862
Abril	0	0	0	0	0	1.728	2.839
Mayo	4.031	0	7.234	0	0	6.055	6.282
Junio	108	0	90	2.372	0	7.877	2.055
Julio	62	0	50	192	0	401	14.444
Agosto	0	0	1.513	0	878	0	1.982
Septiembre	0	0	82	222	0	2.259	1.112
Octubre	354	0	2.015	0	0	12.011	1.803
Noviembre	9.439	0	256	1.353	0	3.423	1.728
Diciembre	2.739	0	1.487	0	0	0	3.131
2004							
Enero	0	0	99	0	0	0	262
Febrero	1.111	0	274	0	0	25.637	0
Marzo	10.583	0	1.111	0	0	3.221	73.417
Abril	0	0	11.040	0	0	4.265	2.229
Mayo	2.530	0	70	0	0	5.744	6.401
Junio	90	0	1.668	1.972	0	18.905	5.557
Acum. último mes 03	29.876	0	30.076	2.480	18.969	28.271	24.452
Acum. último mes 04	14.314	0	14.262	1.972	0	57.772	87.866
% variación	-52,1	0,0	0,0	0,0	0,0	0,0	259,3

Fuente: Ministerio de Fomento.

\* Por homogeneización posterior los totales no coinciden necesariamente con la suma de los meses.

## 1.1.4 Licitación Oficial Murcia por Tipología de Obra y Agentes Contratantes (Pto. en miles de €) A Junio de 2004

AGENTES	ADMINISTRACIÓN CENTRAL						ENTES TERRITORIALES		
	TOTAL	TOTAL	SERVICIOS CENTRALES	CRG. AUTÓNOM.	SEGURIDAD SOCIAL	SOC. Y ENTES PUBL.	TOTAL	COMUNID. AUTÓNOMA	AYUNTAMIENTOS
<b>EDIFICIOS</b>	42.388	7.099	6.926	0	173	0	35.289	19.569	15.720
<b>Residenciales</b>	11.309	6.926	6.926	0	0	0	4.383	4.047	336
Viv. Familiares	2.385	0	0	0	0	0	2.385	2.212	173
Establecimientos Colectivos	8.924	6.926	6.926	0	0	0	1.998	1.835	163
<b>No Residenciales</b>	31.079	173	0	0	173	0	30.906	15.522	15.384
<b>OBRAS PÚBLICAS</b>	305.424	108.623	35.370	3.696	0	69.557	196.801	71.652	125.149
Abast. Agua potable	57.215	2.458	0	2.458	0	0	54.757	5.547	49.210
Autopistas, calles y carreteras	51.122	32.231	23.712	0	0	8.519	18.891	12.755	6.136
C. Prod. Transform. E.E.	0	0	0	0	0	0	0	0	0
Infraestructura ferroviaria	15.345	15.345	0	0	0	15.345	0	0	0
Instalac. de telecomunic. y electricidad	921	271	0	271	0	0	650	0	650
Instalac. Deportivas	4.634	967	0	967	0	0	3.667	0	3.667
Obras de regadío	30.293	26.089	0	0	0	13.113	1.201	1.111	90
Oleo., Gaseod. y red. Abas. Gas.	0	0	0	0	0	0	0	0	0
Otras obras Ing. Civil	14.264	11.658	11.658	0	0	0	2.606	1.969	637
Presas y obras simil. defensa rios	1.972	0	0	0	0	0	1.972	1.972	0
Puertos y canales navegación	0	0	0	0	0	0	0	0	0
Saneamientos	57.771	2.369	0	0	0	2.369	55.402	48.229	7.173
Urbanizaciones	87.866	30.211	0	0	0	30.211	57.655	69	57.586
<b>TOTAL</b>	<b>347.812</b>	<b>115.722</b>	<b>42.296</b>	<b>3.696</b>	<b>173</b>	<b>69.557</b>	<b>232.090</b>	<b>91.221</b>	<b>140.869</b>

Fuente: Ministerio de Fomento.

### LICITACIÓN OFICIAL MURCIA Por Tipología de las Obras

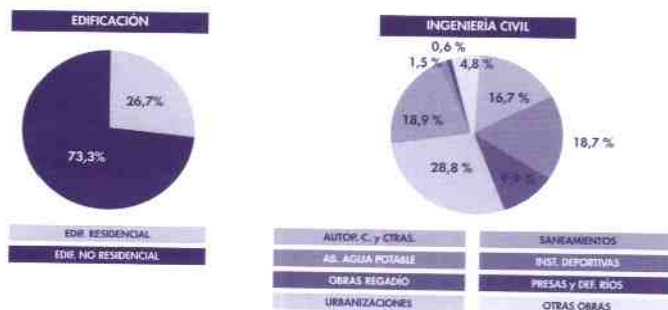

## 1.1.5 Licitación Oficial España por Agentes Contratantes (Pto. Licitación en miles de €)

AÑO/MES	ADMINISTRACION CENTRAL					ENTES TERRITORIALES				
	TOTAL	TOTAL	ESTADO	SEGURIDAD SOCIAL	ORGANISM. AUTÓNOM.	TOTAL	COMUNID. AUTÓNOM.	DIPUTACION.	CABILDOS Y CONSEJOS	AYUNTAMIENTOS
1994	12.375.378	5.382.842	5.160.586	0	222.256	6.992.536	4.311.472	521.147	27.513	2.132.404
1995	8.610.519	3.116.254	2.798.200	37.589	280.465	5.494.265	3.417.381	499.237	85.959	1.491.688
1996	10.617.571	3.675.414	3.476.394	56.316	142.704	6.942.157	3.978.049	707.763	72.776	2.183.569
1997	10.847.657	2.759.811	2.423.249	84.935	251.627	8.087.846	3.856.019	811.908	109.375	3.310.544
1998	15.929.323	4.788.992	4.170.383	318.444	300.165	11.140.331	6.012.096	971.947	180.854	3.975.434
1999	14.378.393	4.290.991	3.117.564	675.241	498.186	10.087.402	5.871.014	1.010.359	164.232	3.041.797
2000	13.266.966	3.383.762	2.825.429	225.695	332.638	9.883.204	4.922.376	1.121.426	168.631	3.670.771
2001	19.016.579	4.535.157	3.653.868	329.199	552.090	14.481.422	7.075.018	968.684	275.408	6.162.312
2002	26.789.332	9.435.750	8.626.197	52.039	757.514	17.353.582	9.804.312	1.444.442	209.912	5.894.916
2003	23.878.564	10.719.112	9.901.418	114.372	703.322	13.159.452	8.036.799	1.017.649	211.954	3.893.050
2002										
Enero	1.931.078	477.074	420.205	1.474	55.395	1.451.953	720.155	242.322	8.026	481.450
Febrero	1.147.650	220.216	206.227	4.121	9.868	920.693	374.697	52.003	646	493.347
Marzo	1.654.533	388.756	337.791	9.133	41.832	1.263.366	740.634	66.165	18.424	438.143
Abril	1.730.639	499.128	436.966	7.258	54.904	1.228.795	644.724	73.039	10.230	500.802
Mayo	1.648.850	269.170	257.715	532	10.923	1.374.434	718.825	98.555	6.002	551.052
Junio	1.991.827	769.286	740.134	281	28.871	1.218.137	594.215	92.748	15.022	516.152
Julio	4.560.917	2.396.366	2.344.290	1.008	51.068	2.180.430	1.269.156	226.531	58.534	626.209
Agosto	1.880.147	382.845	335.896	6.478	40.471	1.512.195	830.838	102.158	14.854	564.345
Septiembre	1.214.293	265.143	238.679	1.192	25.272	950.438	482.019	96.704	16.175	355.540
Octubre	2.854.928	1.040.265	720.364	14.752	305.149	1.814.632	1.065.179	168.001	19.491	561.961
Noviembre	2.923.455	1.740.519	1.640.942	3.455	96.122	1.182.881	567.996	151.353	17.683	445.849
Diciembre	3.242.610	986.982	946.988	2.355	37.639	2.255.628	1.795.874	74.863	24.825	360.066
2003										
Enero	2.177.721	319.674	276.872	450	42.352	1.858.047	1.386.056	42.287	10.764	418.940
Febrero	1.375.432	389.056	336.861	844	51.351	986.376	427.312	66.766	18.033	474.265
Marzo	3.846.870	2.029.142	1.961.606	2.591	64.945	1.817.728	1.266.359	89.696	24.201	437.472
Abril	1.814.274	752.660	691.196	6.096	55.368	1.061.614	562.826	147.877	8.793	342.118
Mayo	3.020.601	1.504.595	1.391.132	5.029	108.434	1.516.006	863.475	81.326	76.303	494.902
Junio	1.891.883	1.112.252	964.603	11.544	136.105	779.631	385.036	98.780	15.042	280.773
Julio	2.397.883	1.459.642	1.407.826	8.144	43.672	938.241	673.215	42.531	15.611	206.884
Agosto	1.550.260	643.643	535.610	25.538	82.495	906.617	532.988	38.483	13.386	321.760
Septiembre	1.307.131	614.849	592.700	1.000	21.149	692.282	432.803	48.262	12.660	198.557
Octubre	1.689.324	666.472	634.197	4.431	27.844	1.022.852	638.564	122.994	4.824	256.470
Noviembre	1.172.579	319.088	272.265	14.105	32.718	853.491	395.467	181.193	9.409	267.422
Diciembre	1.634.606	908.039	836.550	34.600	36.889	726.567	472.698	57.454	2.928	193.487
2004										
Enero	1.842.631	1.202.993	1.166.473	27.351	9.169	639.638	337.430	108.715	1.817	191.676
Febrero	2.695.211	1.770.879	1.653.038	3.738	114.103	924.332	485.148	226.938	13.066	199.180
Marzo	3.696.823	2.674.364	2.626.232	5.764	42.368	1.022.459	510.544	111.545	9.040	391.330
Abril	1.496.386	818.860	711.876	11.436	95.548	677.526	320.669	68.561	17.215	271.081
Ac. último mes 03	9.214.297	3.490.532	3.490.532	9.981	214.016	7.239.771	4.506.028	427.952	138.094	2.167.697
Ac. último mes 04	9.731.051	6.467.096	6.157.619	48.289	261.188	4.147.956	2.024.367	632.261	72.282	1.419.046
% Variación	5,6	85,3	88,5	383,8	22,0	-42,7	-55,1	47,7	-47,7	-34,5

### LICITACIÓN OFICIAL ESPAÑA. AÑO 2003 Por Agentes Contratantes



## 1.1.6 Licitación Oficial España por Formas de Contratación (Pto. en miles de €)

AÑO/MES	TOTAL	SUBASTA	CONCURSO	PROCEDIMIENTO NEGOCIADO
1994	12.375.378	2.058.703	9.280.992	1.035.683
1995	8.610.519	1.374.653	6.007.933	1.227.933
1996	10.617.571	1.784.323	8.054.144	779.104
1997	10.847.657	1.750.791	8.459.804	637.062
1998	15.929.323	2.154.859	12.869.844	904.620
1999	14.378.393	1.774.531	12.055.531	548.331
2000	13.266.966	1.723.442	11.028.532	514.992
2001	19.016.579	2.330.277	16.228.643	457.659
2002	26.780.926	2.491.967	23.757.556	531.403
2003	23.878.564	2.207.452	21.277.347	393.765
2002				
Mayo	1.648.847	178.758	1.448.087	22.002
Junio	1.991.827	197.241	1.775.628	18.958
Julio	4.560.957	285.757	4.218.602	56.598
Agosto	1.880.107	278.809	1.579.615	21.683
Septiembre	1.214.293	156.585	1.013.144	44.564
Octubre	2.854.928	256.956	2.559.348	38.624
Noviembre	2.923.455	242.424	2.596.602	84.429
Diciembre	3.242.612	213.987	2.931.531	97.094
2003				
Enero	2.177.720	178.653	1.977.696	21.371
Febrero	1.375.432	146.276	1.215.414	13.742
Marzo	3.846.870	231.879	3.534.957	80.034
Abril	1.814.273	205.516	1.594.271	14.486
Mayo	3.020.568	336.291	2.662.305	21.972
Junio	1.891.883	181.464	1.627.109	83.310
Julio	2.397.915	186.744	2.187.367	23.804
Agosto	1.550.260	172.792	1.349.209	28.259
Septiembre	1.307.135	102.945	1.166.249	37.941
Octubre	1.689.324	200.016	1.458.368	30.940
Noviembre	1.172.579	140.250	1.016.313	16.016
Diciembre	1.634.605	124.626	1.488.089	21.890
2004				
Enero	1.842.633	84.864	1.737.562	20.207
Febrero	2.693.909	119.414	2.540.535	33.960
Marzo	3.697.422	196.301	3.476.204	24.917
Abril	1.497.087	102.104	1.359.783	35.200
Ac. último mes Q3	9.214.295	762.324	8.322.338	129.633
Ac. último mes Q4	9.731.051	502.683	9.114.084	114.284
% Variación	5,6	-34,1	9,5	-11,8

Fuente: Ministerio de Fomento.

### LICITACIÓN OFICIAL ESPAÑA Por Formas de Contratación

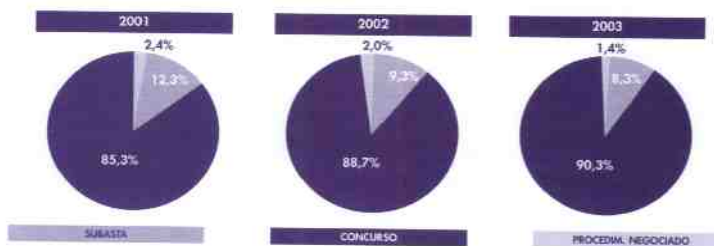

## 1.1.7 Licitación Oficial España por Tipología de Obra (Pto. en miles de €)

AÑO/MES	EDIFICACIÓN								INGENIERÍA CIVIL			
	TOTAL	TOTAL	TOTAL	RESIDENC. Y FAMILIAR.	EST. COLECT.	NO RESIDENC.	PLAZ. MED. EN MESES	PRESUP. MED. EN MILES €	TOTAL	PLAZ. MED. EN MESES	PRESUP. MED. EN MILES €	
1994	12.375.378	3.191.179	1.179.913	703.567	476.346	2.011.266	17	583	9.184.199	20	781	
1995	8.610.519	2.583.948	617.615	286.682	330.933	1.966.333	15	395	6.026.571	18	503	
1996	10.617.571	2.309.099	554.044	377.144	176.900	1.755.055	15	365	8.308.472	21	563	
1997	10.847.657	3.402.544	836.516	518.629	317.887	2.566.028	15	451	7.445.113	18	473	
1998	15.929.323	4.389.527	1.068.225	451.184	617.041	3.321.302	16	485	11.539.796	21	632	
1999	14.378.393	4.335.733	1.232.973	333.891	899.082	3.102.760	19	524	10.042.660	21	699	
2000	13.266.966	4.207.504	940.459	301.041	639.418	3.267.045	15	579	9.059.462	20	821	
2001	19.016.579	6.817.850	2.231.612	626.175	1.605.437	4.586.238	16	900	12.198.729	17	908	
2002	26.780.566	7.225.619	1.892.165	650.563	1.241.602	5.333.454	76	10.676	19.554.947	9	1.102	
2003	17.555.725	881.114	881.108	879.779	849.954	5.474.220	84	14.038	16.674.611	6	1.329	
2003												
Mayo	1.648.843	661.710	121.250	59.461	61.792	540.460	6	960	987.133	10	612	
Junio	1.992.312	561.952	103.369	35.259	67.625	458.583	6	650	1.430.360	9	789	
Julio	4.560.557	1.001.177	354.910	55.336	299.574	646.267	6	1.033	3.559.380	9	1.608	
Agosto	1.880.041	539.706	141.294	69.437	71.963	398.412	6	640	1.340.335	7	733	
Septiembre	1.214.293	454.199	76.210	49.244	26.966	377.989	6	794	760.094	9	527	
Octubre	2.854.929	901.544	347.895	60.807	287.088	553.649	7	1.120	1.953.385	9	1.050	
Noviembre	2.923.455	464.276	90.125	45.894	44.231	374.151	6	703	2.459.179	10	1.520	
Diciembre	3.242.612	529.635	113.811	45.742	68.069	415.824	6	1.026	2.712.977	12	1.980	
2003												
Enero	2.177.721	801.209	494.856	406.642	88.214	306.353	8	1.817	1.376.512	6	1.729	
Febrero	1.375.430	527.376	140.765	65.638	75.127	386.611	7	1.010	848.054	5	832	
Marzo	3.846.870	1.210.346	125.497	51.121	74.376	1.084.849	7	2.098	2.636.524	6	2.275	
Abril	1.814.272	552.313	149.483	39.653	109.830	402.830	7	910	1.261.959	6	1.176	
Mayo	3.020.569	631.226	158.662	32.912	125.750	472.564	7	766	2.389.343	7	1.633	
Junio	1.891.883	357.416	73.381	26.064	47.317	284.035	6	661	1.534.467	6	1.338	
Julio	2.427.914	1.062.018	149.289	56.194	93.095	912.729	7	1.833	1.365.896	6	1.132	
Agosto	1.490.263	555.966	126.708	66.833	59.875	429.258	7	1.294	934.297	6	841	
Septiembre	1.337.154	365.649	81.464	27.139	54.325	284.185	6	856	971.505	6	1.088	
Octubre	1.689.304	390.181	102.774	33.628	69.146	287.407	7	721	1.299.123	6	1.107	
Noviembre	1.172.579	284.002	52.048	27.873	24.175	231.954	7	701	888.577	6	1.012	
Diciembre	1.634.605	466.251	74.806	46.082	28.724	391.445	8	1.371	1.168.354	7	1.781	
2004												
Enero	1.842.632	374.873	74.637	57.458	17.179	300.236	8	1.262	1.467.759	8	3.212	
Febrero	2.694.824	421.804	181.589	16.922	164.667	240.215	7	1.323	2.273.020	7	3.820	
Marzo	3.696.839	454.234	132.523	91.007	41.516	321.711	8	1.140	3.242.605	8	3.643	
Abril	1.496.756	385.969	55.018	25.988	29.030	330.951	7	874	1.110.787	6	1.410	
Ac. último mes 03	9.214.293	3.091.244	910.601	563.054	347.547	2.180.643	29	5.835	6.123.049	23	6.012	
Ac. último mes 04	9.731.051	1.636.880	443.767	191.375	252.392	1.193.375	30	4.599	8.094.171	29	12.085	
% Variación		5,6	-47,0	-51,3	-66,0	-27,4	-45,3	3,4	-21,2	32,2	26,1	101,0

Fuente: Ministerio de Fomento.

## 1.2 VIVIENDA

## 1.2.1 Viviendas Libres Murcia. Por Municipios

	INICIADAS					TERMINADAS				
	2000	2001	2002	2003	2004 [Ene-Mar]	2000	2001	2002	2003	2004 [Ene-Mar]
Abanilla	35	31	17	36	14	22	19	27	13	8
Abarán	53	79	69	61	34	16	35	31	86	9
Águilas	296	582	570	1.565	813	205	288	365	361	126
Albudeite	6	20	2	63	0	1	4	11	1	1
Alcantarilla	116	192	533	417	189	128	174	106	124	53
Alcázares Las	889	723	699	883	199	847	668	639	441	276
Aledo	16	17	10	11	3	9	5	8	4	1
Alguazas	50	29	97	118	97	9	21	49	69	22
Alhama de Murcia	136	202	178	302	171	92	122	178	142	52
Archena	93	143	129	527	129	74	99	115	126	87
Beniel	85	96	140	149	114	61	94	27	85	42
Blanca	17	29	11	38	10	22	19	10	29	1
Bullas	53	65	73	138	72	22	92	52	27	36
Calasparra	52	59	46	64	127	47	81	25	65	31
Campos del Río	13	8	10	25	16	9	15	8	8	1
Caravaca	206	189	253	235	106	80	146	189	148	68
Cartagena	2.186	2.012	2.849	3.292	1.265	1.290	1.836	2.036	1.689	969
Cehegín	95	105	90	144	74	57	76	92	113	9
Ceuti	116	123	157	338	128	58	118	98	99	57
Cieza	88	112	159	189	60	39	106	59	93	79
Fortuna	48	35	106	110	74	21	40	9	35	4
Fuente Álamo	119	139	457	354	141	75	44	126	113	27
Jumilla	148	107	152	69	38	110	89	107	97	42
Librilla	36	35	14	78	51	30	48	24	22	8
Lorca	467	495	437	975	622	227	308	402	179	130
Lorquí	35	93	32	56	75	18	77	45	36	16
Mazarrón	1.074	1.407	2.342	2.783	363	841	782	949	802	372
Molina de Segura	1.084	748	1.026	1.377	502	549	647	868	504	272
Moratala	70	49	37	42	28	32	36	53	17	24
Mula	105	118	225	102	118	17	93	53	123	62
Murcia	3.357	4.636	4.956	6.652	2.848	2.743	3.146	3.123	2.889	1.425
Ojós	0	1	1	0	0	2	1	2	2	0
Pliego	20	65	37	63	53	14	0	36	32	6
Puerto Lumbreras	76	74	152	277	123	53	77	80	79	34
Ricote	10	4	15	6	332	3	11	8	2	4
San Javier	1.112	1.299	1.648	2.385	851	782	859	1.628	893	292
S. Pedro del Pinatar	431	374	533	835	426	247	351	388	416	110
Santomera	212	126	246	333	50	148	77	166	132	52
Torre Pacheco	197	245	336	1.342	269	139	252	124	232	162
Torres de Cotillas L.	194	185	292	394	174	155	183	167	154	87
Totana	204	190	251	309	81	58	129	133	141	97
Ulea	16	1	2	1	69	0	1	16	2	0
Unión La	231	160	225	450	144	58	73	139	172	51
Villanueva	34	20	37	65	7	24	19	14	12	3
Yecla	215	178	192	461	90	133	168	204	180	118
<b>Total</b>	<b>14.096</b>	<b>15.600</b>	<b>19.843</b>	<b>28.114</b>	<b>11.150</b>	<b>9.567</b>	<b>11.529</b>	<b>12.989</b>	<b>10.989</b>	<b>5.326</b>

Fuente: Colegio Oficial de Arquitectos de Murcia.



## 1.2.2 Viviendas Protección Oficial Murcia. Por municipios

	CALIFICACIONES PROVISIONALES					CALIFICACIONES DEFINITIVAS				
	2000	2001	2002	2003	2004 (Enero-Abril)	2000	2001	2002	2003	2004 (Enero-Abril)
Abanilla	0	0	0	0		0	0	0	0	0
Abarán	25	19	0	48	88	84	23	19	0	
Aguilas	63	59	0	0		255	257	95	65	
Albudeite	0	0	0	0	10	0	0	0	0	
Alcantarilla	435	214	365	100		226	230	265	121	38
Alcázares Los	0	0	0	0		0	0	0	0	
Aledo	0	0	0	0		0	0	0	0	
Alguazas	32	0	0	0		0	1	32	0	
Alhama de Murcia	51	15	9	14		37	5	34	0	
Archena	0	41	30	0		0	0	0	19	18
Beniel	94	70	34	8	33	9	33	59	31	17
Blanca	52	0	36	22		5	45	7	9	
Bullas	48	6	20	32		18	30	11	16	
Calasparra	0	0	22	0	14	0	1	0	10	
Campos del Río	3	0	0	0		4	4	0	0	
Caravaca	127	52	76	38		93	42	51	56	27
Cartagena	432	162	3	61		633	704	347	48	88
Cahegin	12	4	4	0		18	4	0	4	
Ceuti	12	0	8	0		6	0	6	0	
Cieza	177	233	139	198	160	260	151	167	156	18
Fortuna	38	18	11	22	27	4	23	7	0	1
Fuente Álamo	0	0	0	0		16	0	0	28	
Jumilla	191	156	160	103	13	54	144	160	44	37
Librilla	0	0	23	0		0	5	0	0	
Lorca	301	347	263	53	33	461	204	253	147	90
Lorquí	0	0	0	0		14	0	0	0	
Mazarrón	103	46	114	21	50	62	64	72	31	7
Molina de Segura	181	50	17	74		128	143	77	117	
Maratalla	0	44	0	0		12	0	0	0	30
Mula	0	15	52	177	142	50	15	0	5	9
Murcia	914	886	1.135	481	290	973	913	912	407	296
Ojás	0	0	0	0		0	0	0	0	
Pliego	0	0	0	0		0	0	0	0	
Puerto Lumbreras	23	55	18	34		45	59	7	34	
Ricote	0	0	0	1	1	16	0	0	0	
San Javier	0	0	0	0		0	0	0	0	
S. Pedro del Pinatar	0	0	0	0		0	0	0	0	
Santomera	22	68	0	8		102	85	24	35	
Torre Pacheco	229	54	148	36	71	125	156	123	36	9
Torres de Cotillas L.	10	0	0	9		1	8	33	0	
Tetana	170	147	228	190	39	119	92	100	117	6
Ulea	0	0	0	0		0	0	0	0	
Unión ,La	7	23	0	0		13	18	0	22	
Villanueva	0	0	0	0		0	0	0	0	
Yecla	133	86	102	146	65	129	182	132	363	27
<b>Total</b>	<b>3.885</b>	<b>2.870</b>	<b>3.017</b>	<b>1.876</b>	<b>1.036</b>	<b>3.972</b>	<b>3.641</b>	<b>2.993</b>	<b>1.921</b>	<b>718</b>

Fuente: Elaboración propia

## 1.2.3 Construcción de Viviendas Murcia

AÑO/MES	INICIADAS			CALIFICACIONES VPO		VIVIENDAS TERMINADAS			VIV. EN PROYECT. VISADOS	
	TOTAL	VPO	LIBRES (VISADAS)	PROVISION.	DEFINITIVAS	TOTAL	VPO	LIBRES	VPO	LIBRES
1994	8.188	2.697	5.491	3.701	3.515	9.161	3.631	5.530	4.081	5.491
1995	8.712	3.015	5.697	5.927	4.028	9.462	4.219	5.243	4.343	5.697
1996	7.503	2.210	5.293	3.571	4.579	9.045	4.321	4.724	4.575	5.293
1997	11.305	2.682	8.623	6.403	3.684	9.556	3.714	5.842	5.030	8.623
1998	11.760	1.976	9.784	4.601	3.737	11.446	3.679	6.523	4.488	9.784
1999	13.762	1.099	12.663	4.826	3.555	10.198	2.678	7.520	4.245	12.663
2000	14.915	819	14.096	3.885	3.972	11.778	2.211	9.567	3.069	14.096
2001	16.243	643	15.600	2.870	3.641	14.751	3.222	11.529	2.917	15.600
2002	20.486	643	19.843	3.017	2.993	15.872	2.883	12.989	1.956	19.843
2003	28.741	510	28.231	2.018	1.622	16.425	1.577	14.848	1.835	28.231
2002	28.741	510	28.231	2.018	1.622	16.425	1.577	14.848	1.835	28.231
Mayo	2.413	4	2.409	0	257	1.594	265	1.329	178	2.409
Junio	1.335	25	1.310	587	156	1.207	326	881	81	1.310
Julio	4.511	75	4.436	627	292	2.811	438	2.373	407	4.436
Agosto	11	11	0	55	245	12	12	0	0	0
Septiembre	810	0	810	330	383	1.299	325	974	184	810
Octubre	1.644	107	1.537	456	196	1.361	264	1.097	152	1.537
Noviembre	3.623	86	3.537	133	461	2.556	225	2.331	273	3.537
Diciembre	83	83	0	174	164	117	117	0	0	0
2003										
Enero	2.140	14	2.126	259	91	1.213	192	1.021	45	2.126
Febrero	1.890	33	1.857	167	144	1.114	106	1.008	186	1.857
Marzo	2.113	85	2.028	0	199	1.321	193	1.128	172	2.028
Abril	2.302	23	2.279	165	151	1.478	152	1.326	109	2.279
Mayo	3.304	33	3.271	297	173	1.397	188	1.209	259	3.271
Junio	2.210	10	2.200	160	85	1.481	31	1.450	132	2.200
Julio	5.443	6	5.437	142	262	2.729	163	2.566	346	5.437
Agosto	117	0	117	11	60	17	0	17	0	117
Septiembre	1.165	14	1.151	120	85	1.467	143	1.324	166	1.151
Octubre	2.740	43	2.697	337	96	1.367	185	1.182	78	2.697
Noviembre	2.781	123	2.658	266	142	1.351	58	1.293	117	2.658
Diciembre	2.536	126	2.410	94	134	1.490	166	1.324	225	2.410
2004										
Enero	2.773	0	2.773	240	72	1.356	104	1.252	27	2.773
Febrero	2.206	0	2.206	0	150	1.246	139	1.107	58	2.206
Marzo	3.324	43	3.281	0	98	1.659	121	1.538	19	3.281
Abril	2.890	0	2.890	0	76	1.568	139	1.429	100	2.890
Ac. último mes 03	8.445	155	8.290	591	585	5.126	643	4.483	512	8.290
Ac. último mes 04	11.193	43	11.150	240	396	5.829	503	5.326	204	11.150
% Variación	32,5	-72,3	34,5	-59,4	32,3	13,7	-21,8	18,8	-60,2	34,5

Fuente: Colegio Oficial de Arquitectos de Murcia y elaboración propia.

### CONSTRUCCIÓN DE VIVIENDAS EN MURCIA

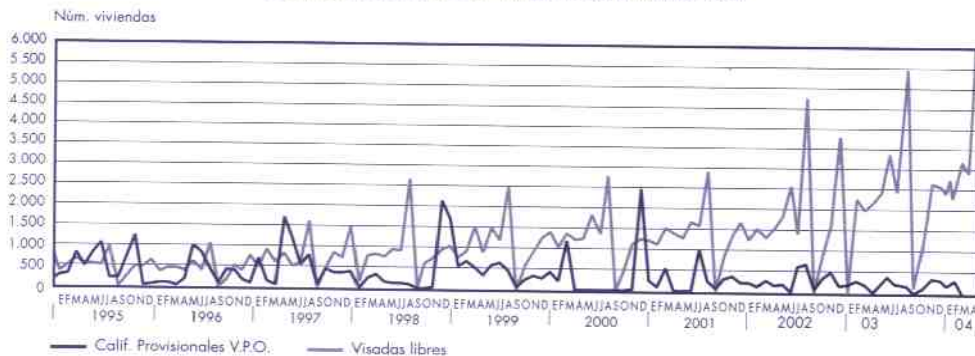

## 1.2.4 Construcción de Viviendas en España (en miles)

AÑO/MES	INICIADAS			CAJIF. PROV.	TERMINADAS			VIV. EN PROYECTOS VISADOS	
	TOTAL	VPO	LIBRES	VPO	TOTAL	VPO	LIBRES	VPO	LIBRES
1994	234,6	55,0	179,6	55,4	230,7	55,9	174,8	75,1	219,9
1995	302,6	68,0	234,6	80,5	221,3	65,4	155,9	86,1	251,3
1996	287,1	62,9	224,3	49,9	274,1	79,2	194,9	66,5	240,6
1997	322,8	64,4	258,4	58,8	299,1	74,8	224,3	72,1	330,0
1998	407,2	55,8	351,4	42,4	297,9	71,3	226,6	60,2	400,4
1999	510,5	57,4	453,1	54,2	356,1	59,9	296,2	58,5	502,8
2000	533,5	45,7	487,8	39,8	415,8	52,8	362,9	43,8	534,6
2001	523,7	48,7	475,1	48,4	505,1	52,9	452,2	38,7	511,8
2002	491,0	31,7	459,3	31,9	470,2	34,0	436,2	46,2	529,0
2003	619,6	68,9	550,7	58,5	505,7	42,8	462,7	54,4	631,3
2002									
Abril	42,0	2,1	39,9	2,0	46,1	2,5	43,6	3,7	49,9
Mayo	43,2	1,2	42,0	1,2	52,3	2,9	49,4	4,0	53,5
Junio	40,3	1,9	38,4	2,6	47,0	2,8	44,2	4,4	47,7
Julio	50,2	5,0	45,3	5,6	57,6	7,7	49,9	4,9	71,9
Agosto	49,8	1,6	48,1	2,9	26,7	1,6	25,1	3,6	32,6
Septiembre	46,6	3,3	43,3	4,1	30,8	2,9	27,9	3,4	40,8
Octubre	69,9	4,6	65,3	4,2	36,8	1,7	35,1	4,2	52,0
Noviembre	34,1	4,5	29,6	4,1	45,4	4,2	41,2	6,5	47,4
Diciembre	52,0	12,2	39,8	4,8	49,6	4,9	44,7	3,8	44,1
2003									
Enero	47,6	4,9	42,8	3,8	38,6	2,1	36,5	3,2	48,4
Febrero	46,5	6,0	40,5	5,4	41,5	3,6	37,9	4,6	46,4
Marzo	45,3	4,9	40,4	4,0	45,2	3,5	41,7	4,8	51,7
Abril	49,0	4,0	45,0	3,9	38,1	3,2	34,9	4,2	58,4
Mayo	47,0	5,6	41,4	4,0	48,9	4,4	44,4	4,3	57,0
Junio	52,0	6,1	45,9	6,1	47,0	3,8	43,2	4,2	54,5
Julio	63,7	8,1	55,6	7,9	61,5	5,4	56,1	5,2	70,3
Agosto	49,5	2,0	47,4	2,2	29,0	1,8	27,1	3,3	36,6
Septiembre	52,9	5,3	47,6	5,4	35,2	2,6	32,6	4,3	44,8
Octubre	69,1	7,7	61,4	5,4	41,5	3,9	37,6	6,4	53,3
Noviembre	44,5	7,3	37,3	5,8	42,4	4,0	38,4	5,6	49,3
Diciembre	52,3	7,0	45,4	4,6	36,8	4,5	32,3	4,3	60,6
2004									
Enero	51,3	3,4	47,9	3,9	42,2	2,2	40,0	0,0	0,0
Febrero	50,2	5,8	44,4	5,3	44,6	2,6	42,0	0,0	0,0
Marzo	59,4	4,9	54,6	4,5	45,0	2,7	42,3	0,0	0,0
Ac. último mes 03	139,4	15,8	123,7	13,2	125,3	9,2	116,1	12,6	146,5
Ac. último mes 04	160,9	14,1	146,9	13,7	131,8	7,5	124,3	0,0	0,0
% variación	15,4	-10,8	18,8	3,8	5,2	-18,5	7,1	-100,0	-100,0

(Ministerio de Fomento).

## CONSTRUCCIÓN DE VIVIENDAS EN ESPAÑA

Miles de viviendas

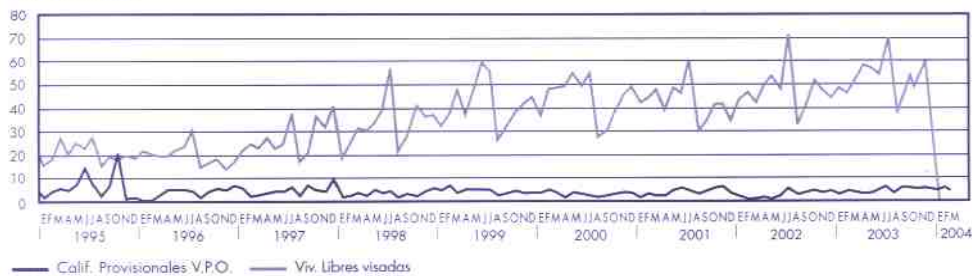

## 1.2.5 Estadística de Edificación y Vivienda.

### 1.2.5.1 Datos Generales

AÑO/MES	EDIFICACION DE NUEVA PLANTA						OBRAS DE REHABILITACION		OBRAS DE DEMOLICION		
	EDIFICIOS A CONSTRUIR			SUPERFICIE A CONSTRUIR (Miles m <sup>2</sup> )			EDIF. A REHABILITAR	V. CREADAS EN REHAB.	EDIFICIOS A DEMOLER	VIVIENDAS A DEMOLER	
	TOTAL	RESIDEN- CIALES	NO RESI- DENCIALES	TOTAL	EN EDIF. RESIDENC.	EN EDIF. NO RESID.	VIVIEN. A CONSTRUIR				
1994	4.836	4.257	579	1.596	1.364	232	8.190	619	207	197	267
1995	5.731	5.111	620	1.986	1.660	326	9.789	609	223	165	258
1996	5.497	4.748	749	2.002	1.638	364	9.540	589	162	232	326
1997	6.707	5.732	975	2.478	1.977	501	11.774	787	202	310	360
1998	8.202	7.165	1.037	3.241	2.481	760	14.216	835	264	364	492
1999	8.533	7.477	1.056	3.459	2.668	791	15.147	723	246	419	470
2000	7.246	6.363	883	3.297	2.695	602	15.099	837	210	431	553
2001	7.102	6.179	923	3.538	2.797	741	15.071	867	294	483	538
2002	7.004	5.868	1.136	4.263	3.230	1.033	19.385	899	382	612	775
2003	6.976	6.081	895	4.212	3.421	791	20.653	703	219	559	707
2001											
Diciembre	439	408	31	242	213	29	1.186	59	27	56	58
2002											
Enero	524	440	84	305	221	84	1.331	89	32	43	82
Febrero	653	565	88	304	218	86	1.177	81	24	52	59
Marzo	536	445	91	241	183	58	951	74	68	47	66
Abril	655	534	121	375	256	119	1.385	81	60	53	85
Mayo	626	530	96	362	296	66	1.641	66	28	56	72
Junio	425	366	59	367	290	77	1.969	70	26	38	49
Julio	797	688	109	490	380	110	2.449	112	42	113	101
Agosto	236	213	23	193	162	31	1.048	26	3	12	15
Septiembre	504	403	101	304	239	65	1.297	75	25	48	56
Octubre	954	826	128	488	356	132	2.388	102	36	76	97
Noviembre	537	418	119	439	306	133	1.725	70	28	39	56
Diciembre	557	440	117	395	323	72	2.024	53	10	35	37
2003											
Enero	519	443	76	298	224	74	1.436	45	6	65	95
Febrero	429	356	73	292	223	69	1.409	51	6	66	74
Marzo	598	489	109	499	373	126	2.141	115	52	44	65
Abril	527	424	103	411	333	78	2.058	103	21	70	102
Mayo	828	718	110	444	352	92	2.099	49	12	36	35
Junio	383	299	84	334	285	49	1.817	54	20	29	27
Julio	971	875	96	512	417	95	2.317	75	23	56	77
Agosto	76	63	13	61	52	9	350	16	10	11	12
Septiembre	911	844	67	370	317	53	1.982	50	20	48	53
Octubre	946	849	97	558	474	84	2.653	81	28	53	57
Noviembre	788	721	67	433	371	62	2.391	64	21	81	110
Ac. último mes 02	6.447	5.428	1.019	3.868	2.907	961	17.361	846	372	577	738
Ac. último mes 03	6.976	6.081	895	4.212	3.421	791	20.653	703	219	559	707
% variación	8,2	12,0	-12,2	8,9	17,7	-17,7	19,0	-16,9	-41,1	-3,1	-4,2

Fu.: Ministerio de Fomento.

La información correspondiente a los años 2000 y siguientes es provisional.

### EDIFICIOS A CONSTRUIR, REHABILITAR Y DEMOLER

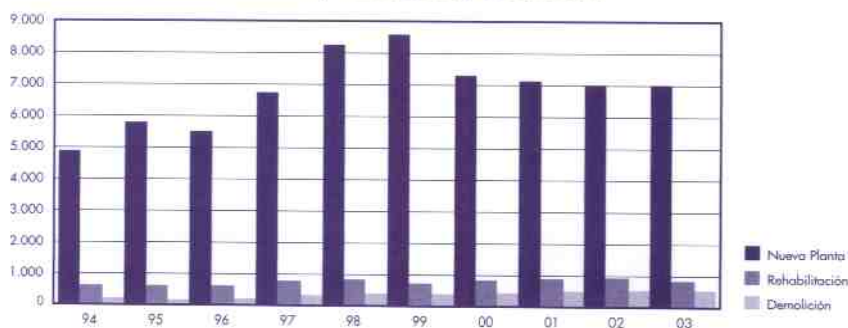

## 1.2.5.2 Destino Edificios Residenciales Nueva Planta y Superficie a Construir

AÑO/MES	NÚMERO DE EDIFICIOS				SUPERFICIE A CONSTRUIR (Miles de m <sup>2</sup> )			
	TOTAL	VIVIENDAS	RESIDENCIA COLECTIVA		TOTAL	VIVIENDAS	RESIDENCIA COLECTIVA	
			PERMANENTE	EVENTUAL			PERMANENTE	EVENTUAL
1993	4.406	4.405	0	1	1.395	1.394	0	1
1994	4.257	4.256	1	0	1.365	1.365	0	0
1995	5.111	5.108	0	3	1.660	1.650	0	10
1996	4.748	4.745	3	0	1.638	1.636	2	0
1997	5.732	5.731	1	0	1.977	1.974	3	0
1998	7.165	7.145	10	10	2.481	2.451	27	3
1999	7.477	7.473	2	2	2.668	2.657	8	3
2000	6.363	6.356	3	4	2.695	2.662	7	26
2001	6.179	6.167	5	7	2.797	2.770	16	11
2002	5867	5864	2	2	3230	3207	8	15
2002								
Marzo	445	445	0	0	183	183	0	0
Abril	534	534	0	0	256	256	0	0
Mayo	529	529	1	0	296	295	1	0
Junio	366	366	0	0	290	290	0	0
Julio	688	687	0	1	380	373	0	7
Agosto	213	213	0	0	162	162	0	0
Septiembre	403	402	1	0	239	232	7	0
Octubre	826	825	0	1	356	348	0	8
Noviembre	418	418	0	0	306	306	0	0
Diciembre	440	440	0	0	323	323	0	0
2003								
Enero	443	442	0	1	224	216	0	8
Febrero	356	356	0	0	223	223	0	0
Marzo	489	488	0	1	373	369	0	4
Abril	424	424	0	0	333	333	0	0
Mayo	718	715	0	3	352	347	0	5
Junio	299	299	0	0	285	285	0	0
Julio	875	873	0	2	417	400	0	17
Agosto	63	63	0	0	52	52	0	0
Septiembre	844	843	1	0	317	315	2	0
Octubre	849	848	0	1	474	471	0	3
Noviembre	721	721	0	0	371	371	0	0
Diciembre	543	537	0	6	466	464	0	2
2004								
Enero	793	793	0	0	373	373	0	0
Febrero	630	629	0	1	320	320	0	0
Acu.últ.mes 03	799	798	0	1	447	439	0	8
Acu.últ.mes 04	1.423	1.422	0	1	693	693	0	0
% Variación	78,1	78,2	0,0	0,0	55,0	57,9	0,0	-100,0

Fuente: Ministerio de Fomento y elaboración propia.  
La información correspondiente a los años 2000 y siguientes es provisional.

## 1.2.5.3 Destino Edificios No Residenciales

AÑO/MES	TOTAL	EXPL. AGR.		TRANSPOR. Y COMUNI.	ALMACENES	SERVICIOS BUROCRÁT. (OFICINAS)		SERVICIOS COMERC.	SERVICIOS SANTARIOS	SERVICIOS CULTURAL RECREATIV.		SERVICIOS EDUCATIV.	IGLESIAS Y OTROS	
		GANAD. O PESCA.	INDUSTRIA										ED. RELIG.	OTROS
1993	531	114	95	22	231	16	23	2	5	4	0	19		
1994	579	177	65	7	254	6	33	0	3	4	6	24		
1995	620	186	111	4	230	9	23	3	3	13	3	35		
1996	749	223	101	6	314	16	23	3	5	8	3	47		
1997	975	344	222	11	286	10	32	2	6	11	3	48		
1998	1.037	347	265	17	260	17	45	1	12	21	0	52		
1999	1.056	271	386	11	241	11	32	3	13	16	3	69		
2000	883	205	313	14	228	13	37	6	12	5	1	49		
2001	923	214	251	25	305	17	37	1	4	7	9	53		
2002	1.136	274	351	7	340	28	35	8	9	21	3	60		
2003	1.039	269	351	6	295	25	28	4	2	4	2	52		
2002														
Marzo	91	17	25	0	35	1	5	0	0	4	0	4		
Abril	121	23	50	0	34	6	0	0	3	2	0	3		
Mayo	96	20	38	0	23	0	3	2	0	3	1	6		
Junio	59	11	21	0	19	1	1	4	0	1	0	1		
Julio	109	21	36	1	29	3	4	0	0	5	0	10		
Agosto	23	0	9	0	6	3	5	0	0	0	0	0		
Septiembre	101	29	34	2	25	2	2	2	3	0	0	2		
Octubre	128	30	38	0	45	2	2	0	0	2	0	9		
Noviembre	119	53	18	0	42	2	3	0	0	0	0	1		
Diciembre	117	27	43	2	34	3	1	0	0	1	1	5		
2003														
Enero	76	27	27	1	14	2	1	0	1	0	1	2		
Febrero	73	20	20	0	25	1	2	0	0	0	0	5		
Marzo	109	19	44	0	35	4	2	0	0	2	1	2		
Abril	103	24	35	1	29	1	7	0	0	1	0	5		
Mayo	110	36	39	1	29	2	0	0	0	0	0	3		
Junio	84	9	34	0	32	1	1	1	0	0	0	6		
Julio	96	18	33	1	35	3	4	0	0	0	0	2		
Agosto	13	2	5	0	3	1	1	0	0	0	0	1		
Septiembre	67	17	22	0	17	1	3	2	0	1	0	4		
Octubre	97	20	34	0	21	2	6	0	0	0	0	14		
Noviembre	67	18	28	0	14	2	0	0	0	0	0	4		
Diciembre	144	59	30	2	41	5	1	1	1	0	0	4		
2004														
Enero	87	24	28	0	23	3	4	0	0	0	0	5		
Febrero	141	24	68	1	42	0	1	0	2	2	2	1		
Ac. último mes 03	149	47	47	1	39	3	3	0	1	0	1	7		
Ac. último mes 04	230	48	96	1	65	3	5	0	2	2	2	6		
% variación	54,4	2,1	104,3	0,0	66,7	0,0	66,7	0,0	100,0	0,0	100,0	-14,3		

Fuente: Ministerio de Fomento y elaboración propia.  
La información correspondiente a los años 2000 y siguiente es provisional.

## 1.2.5.4 Superficie a Construir Edificios No Residenciales Nueva Planta

AÑO/MES	EDIFICIOS NO RESIDENCIALES DESTINADOS A (miles de m <sup>2</sup> )											
	TOTAL	EXPL. AGR. GANAD. O PESCA.	INDUST.	TRANSP. Y COMUN.	ALMACENES	SERVICIOS BUROCR. (OFIC.)	SERVICIOS COMERC.	SERVICIOS SANITAR.	SERVICIOS CULTUR. Y RECREAT.	SERVICIOS EDUCAT.	IGLESIA Y OTROS EDIF. REL.	OTROS
1993	256	29	97	18	61	27	14	2	3	2	0	3
1994	233	57	63	3	83	5	16	0	1	3	2	0
1995	326	62	121	4	76	8	32	4	1	9	3	6
1996	364	64	110	3	121	35	15	4	1	3	0	8
1997	501	133	187	11	118	6	20	2	7	8	1	8
1998	760	171	329	15	150	12	34	3	6	24	0	16
1999	791	127	384	11	156	18	37	8	8	20	3	19
2000	602	93	280	5	124	7	45	3	10	9	0	26
2001	741	105	322	4	189	23	55	2	2	11	1	27
2002	1033	125	451	6	219	104	39	5	13	40	2	29
2002												
Marzo	58	4	21	0	20	4	4	0	0	5	0	0
Abril	119	13	53	0	21	21	0	0	2	6	0	3
Mayo	66	7	31	0	18	0	3	1	0	3	1	2
Junio	77	7	47	0	18	1	0	3	0	1	0	0
Julio	110	10	63	1	12	2	6	0	0	12	0	4
Agosto	31	0	14	0	6	1	10	0	0	0	0	0
Septiembre	65	11	31	1	10	1	2	1	7	0	0	1
Octubre	132	12	54	0	53	1	2	0	0	5	0	5
Noviembre	133	24	27	0	22	59	1	0	0	0	0	0
Diciembre	72	8	32	2	22	2	0	0	0	1	0	5
2003												
Enero	74	14	41	1	15	1	0	0	0	0	2	0
Febrero	69	13	37	0	15	0	2	0	0	0	0	2
Marzo	126	5	80	0	25	2	1	0	0	9	1	3
Abril	78	9	29	4	21	1	7	0	0	1	0	6
Mayo	92	21	46	1	11	2	0	0	0	0	0	11
Junio	49	1	25	0	17	0	1	4	0	0	0	1
Julio	95	15	30	1	32	14	2	0	0	0	0	1
Agosto	9	1	5	0	2	1	0	0	0	0	0	0
Septiembre	53	8	27	0	15	0	2	0	0	0	0	1
Octubre	84	13	18	0	0	13	10	23	0	0	0	7
Noviembre	62	9	41	0	0	10	0	0	0	0	0	2
Diciembre	92	30	21	0	1	14	12	0	0	0	0	14
2004												
Enero	80	13	43	0	0	11	1	4	0	0	0	8
Febrero	90	10	48	0	2	21	0	0	0	3	6	0
Ac. último mes 03	143	27	78	1	30	1	2	0	0	0	2	2
Ac. último mes 04	170	23	91	0	2	32	1	4	0	3	6	8
% variación	18,9	-14,8	16,7	-100,0	-93,3	3100,0	-50,0	0,0	0,0	0,0	200,0	300,0

Fuente: Ministerio de Fomento y elaboración propia.  
La información correspondiente a los años 2000 y siguientes es provisional.

## 1.2.6 Rehabilitación de Viviendas. Murcia

	CALIFICACIONES PROVISIONALES					CALIFICACIONES DEFINITIVAS				
	2000	2001	2002	2003	2004 (Enero-Julio)	2000	2001	2002	2003	2004 (Enero-Julio)
Abanilla	5	7	1	3	3	1	3	2	5	1
Abarón	2	2	5	1	1	1		3	1	1
Águilas	1		5	1	7			1	3	
Albudeite		1	3		2				1	1
Alcantarilla	7	17	18	12	3	2	8	32	3	10
Alcázar, Los				2	6				1	7
Aledo	2						1			
Alguazas						25	1			
Alhama de Murcia	28	2	1	7	0	4	3	48		18
Archena		3	33	33		3		3		
Beniel	1								1	
Blanca	22	1	1	11	6		11	1	1	8
Bullas	3	2		0		1	3		4	
Calasparra	8	1	1	0	1	6			1	
Campos del Río		2		0					1	
Caravaca	24	8	8	27	22	4	32	9	5	1
Cartagena	162	220	126	59	131	184	171	224	68	59
Cahugin	32	26	6	2	10	26	9	4	3	2
Ceuti										
Cieza	16	19	5	19	37	11	9	18	7	
Fortuna	3	1	2	2		2	1	1	1	1
Fuente Álamo	2		1							1
Jumilla	16	10	18	3	8	12	8	4	6	11
Librilla	7			1			6	1		
Lorca	55	86	33	17	24	2	1	73	30	70
Lorquí	2	2				1	1			
Mazarrón	2	2	1	4				1	1	
Molina de Segura	20	6	1	18	5	2	24	1	2	1
Maratalla		7			2					
Mula	62	12	2	12		23	43	25	40	11
Murcia	234	568	403	280	689	324	286	434	440	230
Ojós		2				2	1	1		
Pliego	1						1			
Puerto Lumbreras		15	2	2			15	1		
Ricote				1				1		
San Javier				1		1			1	
San Pedro del Pinatar		30	1						1	
Santomera		1	1	12			1			
Torre Pacheco	2					1				
Torres de Cotillas, Las	2	1				1	1	1		
Totana	5	1				1	3		1	
Ulea										
Unión, La								1	17	
Villanueva del Segura	1	4			8		1	4		48
Yecla	81	24	10	1		9		24	2	
<b>TOTAL</b>	<b>808</b>	<b>1.083</b>	<b>688</b>	<b>531</b>	<b>966</b>	<b>648</b>	<b>644</b>	<b>917</b>	<b>648</b>	<b>481</b>

Fuente: Elaboración propia



## 1.2.7 Viviendas de Promoción Pública. Murcia

	INICIADAS					TERMINADAS				
	1999	2000	2001	2002	2003	1999	2000	2001	2002	2003
Abanilla										
Abarán				8						8
Aguilas										
Albudeite							28			
Alcantarilla										
Alcázar, Los										
Aledo		12							12	
Alguazas										
Alhama de Murcia										
Archena	8				32			8		
Beniel										
Blanca	10								10	
Bullas										
Calasparra		3						3		
Campos del Río				20						
Caravaca						10				
Cartagena										
Cehegín			5						5	
Ceuti										
Cieza										
Fortuna										
Fuente Álamo										
Jumilla										
Librilla										
Lorca										
Lorquí				16	5					
Mazarrón										
Molina de Segura										
Maratalla										
Mula							6	40		
Murcia						41	51		28	
Ojós										
Pliego				12						
Puerto Lumbreras										
Ricote										
San Javier										
San Pedro del Pinatar										
Santomera	4						4			
Torre Pacheco							27			
Torres de Cotillas, Los		25							25	
Totana						26				
Ulea		12							12	
Unión, La		8							8	
Villanueva del Segura				20						
Yecla										
<b>TOTAL</b>	<b>22</b>	<b>60</b>	<b>5</b>	<b>76</b>	<b>37</b>	<b>77</b>	<b>116</b>	<b>51</b>	<b>100</b>	<b>8</b>

Fuente: Elaboración propia

## 1.2.8 Obras en edificación

## 1.2.8.1 Visados en Dirección de Obra: Obra Nueva - Murcia

AÑO/MES	NÚMERO DE EDIFICIOS DESTINADOS A VIVIENDAS UNIFAMILIARES						
	TOTAL	TOTAL	UNIFAMILIARES		EN BLOQUE	SERVICIOS COMERCIALES	OTROS DESTINOS
			ADICISADAS	AISLADAS			
1994	5.437	5.129	4.056	696	377	85	223
1995	4.852	4.547	2.656	1.367	524	94	211
1996	5.071	4.747	2.628	1.525	594	126	198
1997	5.755	5.404	3.570	1.071	763	130	221
1998	6.607	6.224	4.441	968	815	170	213
1999	7.960	7.613	5.661	1.128	824	155	192
2000	7.669	7.246	5.080	1.280	886	203	220
2001	8.020	7.515	4.753	1.766	996	169	336
2002	10.699	10.349	6.373	3.096	880	166	184
2003	14.855	14.511	9.236	3.937	1.338	147	197
2002							
Febrero	652	619	381	155	83	10	23
Marzo	749	718	455	204	59	13	18
Abril	1.045	1.009	493	450	66	20	16
Mayo	925	889	559	220	110	20	16
Junio	912	888	585	243	60	13	11
Julio	1.399	1.358	965	279	114	23	18
Agosto	497	487	308	132	47	7	3
Septiembre	773	755	338	364	53	3	15
Octubre	1.011	974	622	285	67	16	21
Noviembre	1.254	1.227	799	366	62	11	16
Diciembre	824	797	454	261	82	11	16
2003							
Enero	1.078	1.054	779	177	98	10	14
Febrero	1.013	984	685	188	111	11	18
Marzo	968	935	637	197	101	14	19
Abril	1.199	1.173	707	346	120	12	14
Mayo	2.112	2.076	975	954	147	10	26
Junio	1.013	978	556	280	142	17	18
Julio	1.676	1.633	1.098	365	170	18	25
Agosto	703	692	604	43	45	3	8
Septiembre	1.014	990	467	448	75	13	11
Octubre	1.759	1.718	1.219	389	110	21	20
Noviembre	1.159	1.145	696	323	126	6	8
Diciembre	1.161	1.133	813	227	93	12	16
2004							
Enero	1.368	1.345	863	363	119	17	6
Ac. último mes 03	1.078	1.054	779	177	98	10	14
Ac. último mes 04	1.368	1.345	863	363	119	17	6
% variación	26,9	27,6	10,8	105,1	21,4	70,0	-57,1

Fuente: Ministerio de Fomento.

(Información procedente de los Colegios de Aparejadores y Arquitectos Técnicos)

## 1.2.8.1 Visados en Dirección de Obra: Obra Nueva - Murcia (continuación)

AÑO/MES	SUPERFICIE A CONSTRUIR (en m <sup>2</sup> )				PPTO.EJECUCIÓN MATERIAL (miles €)			
	TOTAL	EDIFICIOS DE VIVIENDAS	SERVICIOS COMERCIALES	OTROS DESTINOS	TOTAL	EDIFICIOS DE VIVIENDAS	SERVICIOS COMERCIALES	OTROS DESTINOS
1994	1.760.043	1.560.150	38.050	161.843	348.809,1	314.833,9	5.552,1	28.423,1
1995	1.900.746	1.706.482	64.535	129.729	383.710,4	342.629,3	10.463,9	30.617,2
1996	2.011.288	1.837.010	85.114	89.164	400.406,9	371.806,6	12.879,6	15.720,7
1997	2.420.458	2.133.725	92.032	194.701	490.268,8	417.937,7	18.253,3	54.077,8
1998	2.953.978	2.610.198	120.431	223.349	577.274,4	506.782,6	17.684,7	52.807,1
1999	3.240.253	2.946.526	113.464	180.263	650.492,1	596.219,3	15.545,0	38.727,8
2000	3.620.255	3.227.153	147.520	245.582	765.221,8	672.398,8	21.984,9	70.838,1
2001	3.890.943	3.369.339	267.399	254.205	854.280,2	716.245,2	66.249,5	71.785,5
2002	4.458.951	3.931.236	231.890	295.825	1.122.599	995.529	34.552	92.518
2003	5.938.812	5.462.175	154.620	322.017	1.552.830	1.423.582	37.760	91.488
2002								
Febrero	318.048	280.511	8.648	28.889	70.858,2	60.321,1	1.780,0	8.757,1
Marzo	269.738	221.151	16.498	32.089	69.111,2	51.276,7	4.819,1	13.015,4
Abril	389.036	341.453	24.753	22.830	94.045,1	80.591,5	5.039,6	8.414,0
Mayo	507.837	450.378	21.605	35.854	124.192,7	111.593,4	3.794,1	8.805,2
Junio	351.577	343.646	3.987	3.944	95.401,4	93.039,3	976,9	1.385,2
Julio	597.619	547.060	21.077	29.482	156.321,8	143.131,1	3.790,0	9.400,7
Agosto	197.526	189.435	6.704	1.387	50.387,1	48.897,8	1.157,7	331,6
Septiembre	280.903	258.796	1.967	20.140	74.885,9	70.151,6	279,1	4.455,2
Octubre	484.344	314.002	104.849	65.493	117.116,0	86.274,7	8.913,6	21.927,7
Noviembre	426.153	404.045	6.649	15.459	114.476,4	109.622,1	1.636,3	3.218,0
Diciembre	340.030	306.227	4.656	29.147	93.396,3	82.347,5	746,0	10.302,8
2003								
Enero	422.899	391.572	12.702	18.625	110.965,4	101.140,2	2.760,6	7.064,6
Febrero	460.475	424.540	22.753	13.182	118.383,3	107.555,8	6.665,9	4.161,6
Marzo	420.910	388.511	13.609	18.790	112.295,0	103.504,8	2.829,9	5.960,3
Abril	489.883	462.268	11.190	16.425	128.858,0	122.915,0	1.635,9	4.307,0
Mayo	705.935	613.342	3.671	88.922	176.910,3	157.562,4	857,0	18.490,9
Junio	430.429	395.911	11.588	22.930	110.439,2	101.096,0	2.849,3	6.493,9
Julio	660.758	614.483	13.564	32.711	171.929,6	160.449,2	3.388,7	8.091,7
Agosto	215.884	207.993	1.255	6.636	59.760,3	56.609,9	291,0	2.859,4
Septiembre	367.488	319.601	24.292	23.595	99.090,5	84.416,2	6.845,2	7.829,1
Octubre	692.404	641.913	15.209	35.282	186.676,0	169.419,9	4.245,4	13.010,7
Noviembre	565.814	522.012	20.333	23.469	147.824,5	136.437,1	4.236,7	7.150,7
Diciembre	505.933	480.029	4.454	21.450	129.697,8	122.475,4	1.154,2	6.068,2
2004								
Enero	460.698	439.276	9.943	11.479	126.867,2	120.616,3	2.217,4	4.033,5
Ac. último mes 03	422.899	391.572	12.702	18.625	110.965	101.140	2.761	7.065
Ac. último mes 04	460.698	439.276	9.943	11.479	126.867	120.616	2.217	4.034
% variación	8,9	12,2	-21,7	-38,4	14,3	19,3	-19,7	-42,9

Fuente: Ministerio de Fomento.  
(Información procedente de los Colegios de Aparejadores y Arquitectos Técnicos)

## 1.2.8.2 Visados en Dirección de Obra: Ampliación, Reforma y/o Restauración de Edificios - Murcia

AÑO/MES	AMPLIACIÓN								
	NÚMERO DE EDIFICIOS			SUPERFICIE (En m <sup>2</sup> )			PPTO. EJECUCIÓN MATERIAL (Miles €)		
	TOTAL	DESTINADOS A VIVIENDAS	OTROS USOS	TOTAL	DESTINADOS A VIVIENDAS	OTROS USOS	TOTAL	DESTINADOS A VIVIENDAS	OTROS USOS
1994	324	233	91	55.129	28.804	26.325	10.660	6.077	4.583
1995	251	177	74	49.394	17.063	32.331	8.310	3.443	4.867
1996	235	171	64	38.318	16.518	21.800	7.480	3.234	4.245
1997	300	229	71	53.687	29.839	23.848	10.358	5.950	4.408
1998	381	293	88	60.069	27.585	32.484	12.465	5.478	6.987
1999	386	296	90	78.846	30.724	48.122	13.750	6.323	7.427
2000	298	202	96	63.524	24.095	39.429	13.731	5.182	8.550
2001	392	215	177	63.844	25.728	38.116	14.870	6.097	8.773
2002	330	222	108	65.356	31.788	33.568	17.770	8.641	9.129
2003	406	301	105	72.122	34.460	37.662	18.562	9.254	9.308
2002									
Febrero	20	14	6	6.311	2.507	3.804	1.715	595	1.120
Marzo	22	10	12	5.602	1.818	3.784	1.220	312	909
Abril	30	12	18	6.047	1.277	4.770	2.119	383	1.736
Mayo	34	23	11	4.005	2.692	1.313	977	678	299
Junio	29	22	7	4.158	2.598	1.560	1.239	722	517
Julio	54	39	15	13.067	5.426	7.641	3.437	1.475	1.962
Agosto	11	7	4	2.067	1.034	1.033	664	294	369
Septiembre	20	14	6	3.422	1.611	1.811	820	461	359
Octubre	23	15	8	2.766	1.626	1.140	608	451	157
Noviembre	32	23	9	6.506	4.046	2.460	1.871	1.218	653
Diciembre	28	22	6	4.823	2.953	1.870	1.486	855	631
2003									
Enero	49	44	5	4.681	4.333	348	1.147	999	148
Febrero	32	22	10	13.964	3.328	10.636	3.333	853	2.480
Marzo	34	25	9	7.317	4.188	3.129	1.934	1.158	775
Abril	30	23	7	4.932	2.715	2.217	1.365	845	520
Mayo	35	26	9	4.168	2.625	1.543	1.103	761	342
Junio	32	26	6	4.844	2.769	2.075	1.782	829	953
Julio	41	21	20	12.485	2.664	9.821	3.217	721	2.496
Agosto	14	11	3	3.363	2.179	1.184	887	550	336
Septiembre	19	17	2	3.011	1.358	1.653	602	400	202
Octubre	52	36	16	4.875	2.580	2.295	1.245	708	537
Noviembre	37	31	6	4.318	3.212	1.106	1.077	794	283
Diciembre	31	19	12	4.164	2.509	1.655	872	636	236
2.004									
Enero	27	24	3	3.204	2.464	740	998	689	310
Ac. último mes 03	49	44	5	4.681	4.333	348	1.147	999	148
Ac. último mes 04	27	24	3	3.204	2.464	740	998	689	310
% variación	-44,9	-45,5	-40,0	-31,6	-43,1	112,6	-13,0	-31,1	109,0

Fuente: Ministerio de Fomento.

(Información procedente de los Colegios de Aparejadores y Arquitectos Técnicos)

## 1.2.8.2 Visados en Dirección de Obra: Ampliación, Reforma y/o Restauración de Edificios - Murcia (continuación)

AÑO/MES	REFORMA Y/O RESTAURACIÓN			PPTO. EJECUCIÓN MATERIAL (Miles €)		
	TOTAL	NÚMERO DE EDIFICIOS DESTINADOS A VIVIENDAS	OTROS USOS	TOTAL	DESTINADOS A VIVIENDAS	OTROS USOS
1994	340	274	66	10.030,2	5.796,2	4.234,0
1995	383	284	99	17.213,4	5.408,5	11.804,9
1996	319	223	96	13.180,1	5.449,1	7.731,0
1997	402	323	79	15.539,4	7.709,0	7.830,4
1998	403	329	74	24.496,8	7.300,4	17.196,4
1999	514	382	132	39.826,9	11.380,1	28.446,8
2000	540	417	123	27.103,3	9.746,1	17.357,2
2001	574	440	134	33.309,6	12.689,1	20.620,5
2002	560	404	156	37.887	9.208	28.679
2003	776	581	195	27.720	13.670	14.230
2002						
Febrero	51	43	8	1.241,9	824,5	417,4
Marzo	29	20	9	4.411,1	501,5	3909,6
Abril	74	49	25	9.889,0	1.013,6	8875,4
Mayo	51	43	8	2.512,4	950,2	1.562,2
Junio	70	61	9	3.757,8	1.675,6	2082,2
Julio	59	42	17	2.067,5	1.075,4	992,1
Agosto	17	10	7	1.166,3	248,1	918,2
Septiembre	35	23	12	3.122,8	454,0	2.668,8
Octubre	47	30	17	1.764,1	484,5	1.279,6
Noviembre	49	35	14	3.582,5	830,0	2.752,5
Diciembre	33	20	13	2.725,5	492,8	2.232,7
2003						
Enero	38	26	12	1.463,2	483,2	980,0
Febrero	51	36	15	2.115,3	1.487,8	627,5
Marzo	71	41	30	2.868,3	854,9	2013,4
Abril	74	49	25	4.093,4	2.865,3	1.408,1
Mayo	50	36	14	2.503,1	874,4	1.628,7
Junio	58	28	30	3.705,1	986,5	2.718,6
Julio	97	67	30	3.678,5	1.675,2	2.003,3
Agosto	20	13	7	544,9	315,7	229,2
Septiembre	32	21	11	1.585,6	972,0	613,6
Octubre	38	29	9	1.392,6	681,8	710,8
Noviembre	45	40	5	1.594,7	921,6	673,1
Diciembre	202	195	7,0	2.174,9	1.551,3	623,6
2.004						
Enero	44	34	10	2.351	991	1.359
Ac. último mes 03	38	26	12	1.463	483	980
Ac. último mes 04	44	34	10	2.351	992	1.360
% variación	15,8	30,8	-16,7	60,7	105,2	38,8

Fuente: Ministerio de Fomento.  
(Información procedente de los Colegios de Aparejadores y Arquitectos Técnicos)

## 1.2.8.3 Características de las Obras Terminadas - Murcia

AÑO/MES	NÚMERO DE CERTIFICADOS	NÚMERO DE EDIFICIOS					
		TOTAL	PERSONAS FÍSICAS Y COM. PROP.	SEGÚN PROMOTOR			OTROS PROMOTORES
				SOCIEDADES MERCANTILES	COOPERATIVAS	ADMINISTRACIONES PÚBLICAS	
1994	1.989	2.352	1.571	718	22	18	23
1995	2.084	2.615	1.620	910	61	3	21
1996	2.131	2.808	1.631	993	138	9	37
1997	2.227	3.236	1.729	1.325	152	2	28
1998	2.435	3.846	1.841	1.794	131	11	69
1999	2.733	4.383	2.085	2.064	158	11	65
2000	3.108	4.767	2.229	2.374	68	8	88
2001	3.206	5.033	2.232	2.609	90	21	81
2002	2.948	5.916	1.769	4.023	25	30	69
2003	3.272	6.193	1.827	4.150	42	144	30
2002							
Febrero	180	342	81	246	0	1	14
Marzo	230	479	163	309	5	0	2
Abril	296	790	180	600	2	0	8
Mayo	287	661	200	454	3	0	4
Junio	253	574	149	422	0	1	2
Julio	434	855	244	589	5	5	12
Agosto	13	54	8	46	0	0	0
Septiembre	278	516	160	339	0	5	12
Octubre	281	450	158	275	3	9	5
Noviembre	312	462	197	252	2	6	5
Diciembre	225	423	132	280	3	3	5
2003							
Enero	273	536	159	370	3	1	3
Febrero	305	518	159	349	3	3	4
Marzo	254	536	133	397	2	2	2
Abril	240	533	119	407	1	3	3
Mayo	291	573	168	282	4	116	3
Junio	299	553	168	383	0	1	1
Julio	428	874	234	630	4	2	4
Agosto	22	38	13	23	1	1	0
Septiembre	289	573	161	404	3	1	4
Octubre	336	514	190	317	2	2	3
Noviembre	271	576	168	384	19	4	1
Diciembre	264	369	155	204	0	8	2
2004							
Enero	275	403	152	246	2	0	3
Ac. último mes 03	273	536	159	370	3	1	3
Ac. último mes 04	275	403	152	246	2	0	3
% variación	0,7	-24,8	-4,4	-33,5	-33,3	-100,0	0,0

Fuente: Ministerio de Fomento.  
(Información procedente de los Colegios de Aparejadores y Arquitectos Técnicos)

## 1.2.8.3 Características de las Obras Terminadas - Murcia (continuación)

AÑO/MES	NÚMERO DE VIVIENDAS						VALOR LIQUIDAD. DE LA ELEC. MAT. DE LAS OBRAS (mln de €)
	TOTAL	PERSONAS FÍSICAS Y COM. PROP.	SOCIEDADES MERCANTILES	COOPERATIVAS	ADMINISTRACIONES PÚBLICAS	OTROS PROMOTORES	
1994	8.045	3.054	4.455	431	1	104	266.630,4
1995	8.932	2.855	5.099	867	8	103	300.909,4
1996	9.106	2.660	5.725	672	3	46	318.036,2
1997	9.151	2.248	6.205	601	0	97	323.378,7
1998	10.409	2.690	7.219	364	30	106	357.256,5
1999	10.745	2.585	7.332	548	0	280	379.433,9
2000	12.729	2.814	9.490	320	10	95	480.363,2
2001	14.297	2.941	10.682	483	30	161	555.952,1
2002	16.615	2.294	13.643	493	66	119	751.826
2003	19.139	2.298	16.369	215	27	48	905.279
2002							
Febrero	1.149	80	1.054	0	1	14	54.085,0
Marzo	1.410	263	993	153	0	1	57.746,0
Abril	1.496	263	1.186	31	0	16	72.899,6
Mayo	1.310	221	1.016	63	0	10	64.008,1
Junio	1.421	158	1.262	0	0	1	56.478,6
Julio	2.829	369	2.305	109	26	20	114.644,0
Agosto	91	16	75	0	0	0	5.032,2
Septiembre	1.402	204	1.188	0	1	9	67.722,7
Octubre	1.509	204	1.272	30	2	1	79.757,0
Noviembre	1.563	263	1.227	35	0	38	77.396,0
Diciembre	1.373	136	1.162	30	36	9	61.203,2
2003							
Enero	1.370	200	1.142	26	0	2	61.967,8
Febrero	1.236	200	1.028	3	1	4	56.638,8
Marzo	1.244	156	1.059	27	0	2	67.627,5
Abril	1.704	141	1.529	10	0	0	62.471,6
Mayo	1.635	235	1.235	7	0	0	69.299,7
Junio	2.023	217	1.806	0	0	0	90.575,6
Julio	2.911	301	2.524	45	2	39	125.168,7
Agosto	177	15	144	18	0	0	6.971,6
Septiembre	1.799	200	1.580	18	1	0	94.330,5
Octubre	1.206	217	947	41	0	1	113.523,7
Noviembre	1.991	213	1.751	20	7	0	87.611,3
Diciembre	1.843	203	1.624	0	16	0	69.092,3
2004							
Enero	1.662	186	1.459	17	0	0	65.504,6
Ac. último mes 03	1.370	200	1.142	26	0	2	61.968
Ac. último mes 04	1.662	186	1.459	17	0	0	65.505
% variación	21,3	-7,0	27,8	-34,6	0,0	-100,0	5,7

Fuente: Ministerio de Fomento.  
(Información procedente de las Colegios de Aparejadores y Arquitectos Técnicos)

## 1.3.1 Consumo, Producción y Venta de Cemento (Tm)

AÑO/MES	CONSUMO		PRODUCCIÓN		VENTAS	
	MURCIA	ESPAÑA	MURCIA	ESPAÑA	MURCIA	ESPAÑA
1994	719.675	24.037.777	406.519	25.130.751	555.447	21.787.955
1995	825.400	25.458.317	438.907	26.421.841	594.200	22.661.946
1996	788.421	24.726.943	389.413	25.406.170	530.257	21.559.226
1997	948.630	26.794.598	462.444	27.933.154	737.630	24.235.324
1998	1.131.625	30.990.099	547.140	32.449.065	947.201	29.100.807
1999	1.346.604	34.626.973	605.179	35.781.978	1.118.323	32.632.262
2000	1.570.307	38.438.638	607.783	38.115.621	1.205.903	36.255.114
2001	1.688.828	42.150.544	692.716	40.512.090	1.365.676	39.482.958
2002	1.952.854	44.119.801	750.438	42.387.660	1.503.085	41.305.657
2003	2.557.149	46.282.251	0	44.760.460	2.104.552	43.963.512
2002						
Abril	165.247	3.920.420	63.727	3.464.992	134.927	3.680.218
Mayo	177.773	3.939.344	65.573	3.653.004	137.701	3.718.815
Junio	156.976	3.755.075	67.737	3.733.778	117.662	3.456.679
Julio	187.786	4.251.708	66.478	3.910.992	137.196	4.007.781
Agosto	134.036	3.322.255	57.678	3.473.253	99.571	3.094.233
Septiembre	162.180	3.755.225	56.836	3.576.721	124.270	3.517.534
Octubre	178.983	4.178.704	64.242	3.818.816	143.030	3.959.012
Noviembre	173.666	3.645.608	74.312	3.657.003	137.500	3.421.528
Diciembre	153.508	2.872.216	67.980	3.118.667	114.928	2.684.222
2003						
Enero	170.422	3.320.721	-	2.869.587	143.296	3.173.405
Febrero	195.773	3.528.712	-	3.436.841	164.983	3.328.813
Marzo	226.516	4.037.198	-	3.976.260	182.600	3.825.086
Abril	196.049	3.912.147	-	3.785.006	171.420	3.720.549
Mayo	241.507	4.180.881	-	4.002.756	184.277	3.942.385
Junio	237.634	4.159.537	-	4.043.319	184.650	3.952.591
Julio	232.543	4.488.142	-	4.104.972	199.584	4.232.726
Agosto	162.910	3.260.935	-	3.615.262	149.598	3.123.510
Septiembre	205.515	4.091.431	-	3.740.055	189.508	3.921.625
Octubre	284.553	4.216.037	-	3.947.938	201.280	3.986.712
Noviembre	210.102	3.890.687	-	3.890.240	170.682	3.694.148
Diciembre	193.625	3.195.823	-	3.348.224	162.674	3.061.962
2004						
Enero	188.461	3.423.822	-	3.109.785	170.760	3.259.532
Febrero	228.633	3.760.476	-	3.801.773	179.286	3.620.870
Marzo	223.543	4.311.071	-	4.027.253	192.873	4.126.723
Ac. último mes 03	592.711	10.886.631	0	10.282.688	490.879	10.327.304
Ac. último mes 04	640.637	11.495.369	0	10.938.811	542.919	11.007.125
% Variación	8,1	5,6	0,0	6,4	10,6	6,6

CONSUMO DE CEMENTO MURCIA - ESPAÑA  
MURCIA

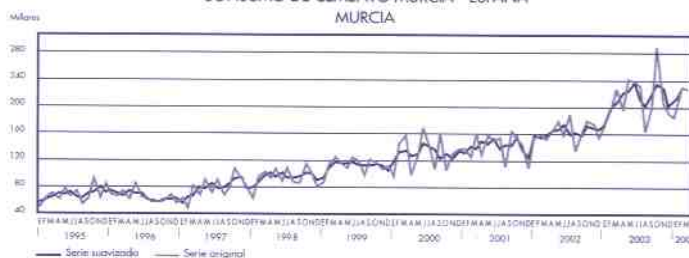

ESPAÑA





## 1.4.1 Consumo de Energía Eléctrica Murcia. Sector Construcción (miles de Kw/h)

AÑO/MES	CEMENTOS, CALES Y YESOS	INDUSTRIA DEL VIDRIO	OTROS MATERIALES DE CONSTRUCCIÓN	CONSTRUCCIÓN Y OBRAS PÚBLICAS	TOTAL SECTOR
1994	53.031	1.417	38.425	11.900	104.773
1995	55.581	1.358	41.016	12.653	110.608
1996	56.911	1.321	45.094	81.331	184.657
1997	56.896	1.423	47.304	90.136	195.759
1998	60.446	1.851	54.677	86.487	203.461
1999	64.651	2.050	57.842	89.487	214.030
2000	61.619	2.616	56.487	93.606	214.327
2001	69.342	2.398	64.384	79.399	215.524
2002	65.674	1.854	82.988	57.736	208.252
2003	78.309	2.087	95.756	70.490	246.641
2002					
Junio	5.572	145	6.390	4.228	16.334
Julio	6.333	70	6.775	5.166	18.344
Agosto	6.394	83	6.309	4.278	17.065
Septiembre	5.937	65	6.592	5.217	17.811
Octubre	6.064	291	7.925	6.393	20.673
Noviembre	6.454	118	8.336	5.342	20.250
Diciembre	274	201	7.890	4.851	13.216
2003					
Enero	11.954	173	6.525	5.701	24.353
Febrero	5.781	162	7.989	5.607	19.539
Marzo	5.771	188	8.020	5.472	19.451
Abril	6.514	84	8.766	5.020	20.384
Mayo	5.864	267	8.466	6.116	20.713
Junio	291	103	9.017	4.942	14.353
Julio	6.854	186	8.157	6.078	21.275
Agosto	9.872	130	9.168	6.055	25.225
Septiembre	6.407	89	4.497	6.426	17.419
Octubre	6.531	164	9.394	6.945	23.033
Noviembre	253	191	9.354	6.046	15.843
Diciembre	12.217	350	6.403	6.082	25.052
2004					
Enero	261	186	7.222	6.725	14.394
Febrero	10.852	203	7.997	6.798	25.850
Marzo	5.970	276	8.801	7.039	22.086
Abril	6.749	309	8.721	6.701	22.480
Mayo	6.329	85	8.220	6.001	20.635
Junio	6.649	344	8.375	5.602	20.970
Ac. último mes 03	36.175	977	48.783	32.858	118.793
Ac. último mes 04	36.810	1.403	49.336	38.866	126.415
% variación	1,8	43,6	1,1	18,3	6,4

Fuente: IBERDROLA, S.A.

### CONSUMO DE ENERGÍA ELÉCTRICA. MURCIA Sector Construcción

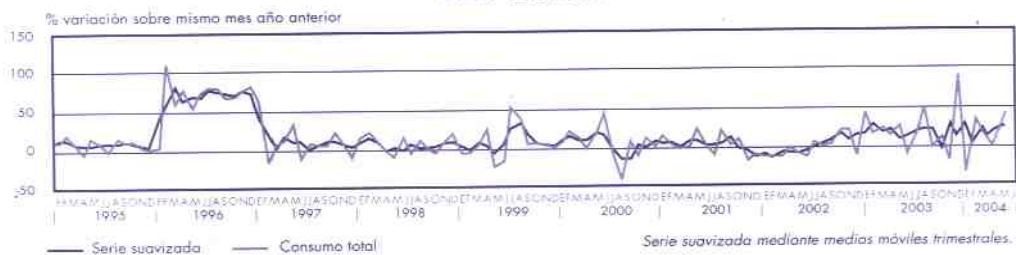



# CONSTRUCCIÓN

## 1.5 PRECIOS

### 1.5.1 IPC Murcia. Base 2001

AÑO (MEDIA ANUAL) MES	GENERAL TASAS VAR. %				VIVIENDA TASAS VAR. %				TRANSPORTE TASAS VAR. %			
	ÍNDICE	S/ MES ANTERIOR	ACUMUL. EN EL AÑO	S/ MIS. MES AÑO ANT.	ÍNDICE	S/ MES ANTERIOR	ACUMUL. EN EL AÑO	S/ MIS. MES AÑO ANT.	ÍNDICE	S/ MES ANTERIOR	ACUMUL. EN EL AÑO	S/ MIS. MES AÑO ANT.
1994*	109,4		4,8	4,7	112,3		5,5	6,1	113,8		5,1	6,0
1995*	114,8		4,7	4,9	117,7		5,4	4,9	119,5		4,9	5,0
1996*	119,1		3,4	3,8	124,0		5,3	5,3	124,8		4,5	4,4
1997*	121,8		2,5	2,3	127,4		3,0	2,8	127,4		0,8	2,1
1998*	124,5		1,7	2,2	129,4		1,6	1,5	126,6		-2,1	-0,6
1999*	127,8		3,2	2,7	132,8		2,2	2,7	129,6		6,3	2,3
2000*	132,8		4,8	3,9	137,6		4,6	3,6	139,0		6,6	7,3
2001*	138,2		2,6	4,1	142,9		1,9	3,8	140,2		-3,3	0,9
2002	103,5		4,4	**	102,9		3,4	**	101,7		4,8	**
2003	107,4		3,2	3,7	107,6		4,4	4,5	103,7		1,0	1,9
2002												
Julio	103,1	-1,0	1,8	3,5	103,0	0,2	2,3	2,7	101,9	-0,1	4,6	1,1
Agosto	103,4	0,4	2,2	3,9	104,0	1,0	3,3	3,6	102,1	0,2	4,8	2,0
Septiembre	103,9	0,5	2,7	3,8	104,2	0,2	3,5	3,8	102,5	0,4	5,2	2,2
Octubre	104,8	0,8	3,5	4,3	104,1	-0,1	3,4	3,6	103,2	0,6	5,8	4,0
Noviembre	105,4	0,6	4,1	4,3	104,0	0,0	3,4	3,6	101,4	-1,7	4,1	3,7
Diciembre	105,7	0,3	4,4	4,4	104,1	0,0	3,4	3,5	102,1	0,7	4,8	4,9
2003												
Enero	105,2	-0,5	-0,5	4,4	105,2	1,0	1,0	4,4	103,7	1,5	1,5	4,7
Febrero	105,7	0,4	-0,1	4,5	105,6	0,4	1,4	3,8	104,9	1,2	2,7	5,4
Marzo	106,6	0,9	0,8	4,5	106,6	0,9	2,3	4,4	105,8	0,9	3,6	4,7
Abril	107,7	1,0	1,8	3,8	107,5	0,9	3,2	5,2	104,0	-1,7	1,9	1,2
Mayo	107,6	-0,1	1,7	3,2	107,4	-0,1	3,1	4,9	102,7	-1,3	0,6	-0,4
Junio	107,5	0,0	1,7	3,2	107,8	0,4	3,5	4,9	102,4	-0,2	0,4	0,5
Julio	106,6	-0,8	0,9	3,4	108,2	0,3	3,8	5,0	103,2	0,8	1,2	1,3
Agosto	107,2	0,5	1,4	3,6	108,2	0,1	3,9	4,1	104,2	0,9	2,1	2,0
Septiembre	107,6	0,4	1,8	3,5	108,3	0,1	4,0	4,0	104,1	-0,1	2,0	1,5
Octubre	108,6	0,9	2,7	3,6	108,6	0,3	4,3	4,3	103,3	-0,8	1,2	0,1
Noviembre	108,9	0,3	3,0	3,3	108,7	0,1	4,4	4,5	103,1	-0,2	1,0	1,7
Diciembre	109,1	0,2	3,2	3,2	108,7	0,0	4,4	4,4	103,1	0,0	1,0	0,9
2004												
Enero	108,3	-0,8	2,4	2,9	111,5	2,6	7,0	6,0	103,7	0,6	1,6	0,0
Febrero	108,4	0,1	2,5	2,6	111,7	0,1	0,1	5,8	104,6	0,9	0,9	-0,3
Marzo	109,3	0,8	3,3	2,5	112,5	0,7	7,7	5,5	105,9	1,2	2,8	0,0
Abril	110,9	1,5	4,8	3,0	112,3	-0,2	-0,1	4,4	106,7	0,8	1,7	2,6
Mayo	111,7	0,7	5,5	3,9	112,3	0,0	7,7	4,5	108,8	2,0	4,8	6,0
Junio	111,9	0,1	5,6	4,0	112,5	0,2	0,1	4,3	108,9	0,1	1,8	6,3

Fuente: INE.

\*Los Índices de Precios al Consumo anteriores a 2002 tienen como Base el 1992.

\*\*No se concreta el valor numérico de la variación por tratarse de sistemas de medida del IPC con bases diferentes.

IPC MURCIA  
Tasas de variación anual

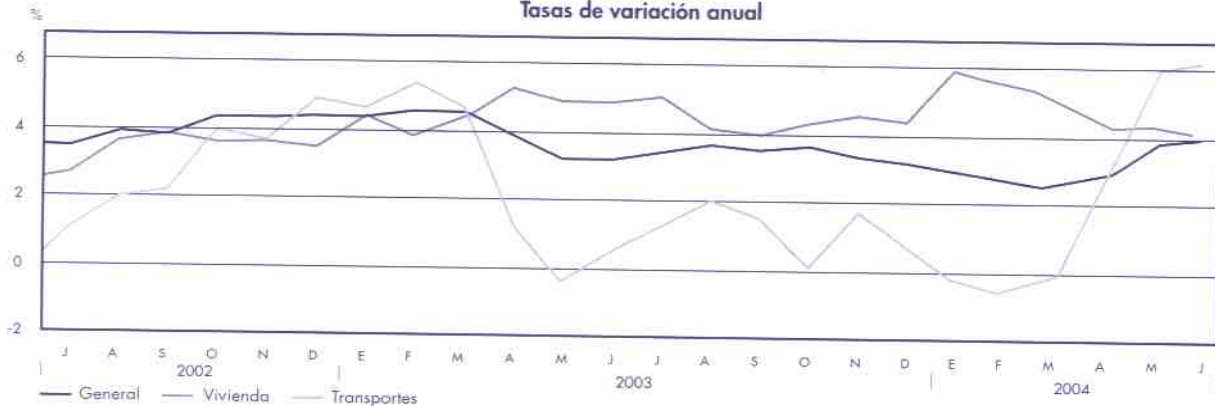

## 1.5.2 IPC España. Base 2001

AÑO (MEDIA ANUAL) MES	GENERAL				VIVIENDA				TRANSPORTE			
	ÍNDICE	TASAS VAR. %			ÍNDICE	TASAS VAR. %			ÍNDICE	TASAS VAR. %		
		S/ MES ANTERIOR	ACUMUL EN EL AÑO	S/ MIS. MES AÑO ANT.		S/ MES ANTERIOR	ACUMUL EN EL AÑO	S/ MIS. MES AÑO ANT.		S/ MES ANTERIOR	ACUMUL EN EL AÑO	S/ MIS. MES AÑO ANT.
1994*	110,0		4,3	4,7	112,1		4,7	4,8	114,0		5,3	5,9
1995*	115,1		4,3	4,7	118,5		5,4	5,7	119,4		4,6	4,8
1996*	119,2		3,2	3,6	123,0		4,3	3,8	124,3		4,3	4,1
1997*	121,6		2,0	2,0	127,2		3,2	3,4	127,4		1,2	2,4
1998*	123,8		1,4	1,8	129,1		0,8	1,5	127,1		-1,5	-0,2
1999*	126,7		2,9	2,3	131,8		2,9	2,1	130,0		5,8	2,3
2000*	131,0		4,0	3,4	137,6		4,6	4,4	138,9		6,3	6,9
2001*	135,7		2,7	3,6	142,3		1,8	3,4	140,3		-2,9	1,0
2002	103,5		4,1	**	102,3		2,8	**	102,0		5,1	**
2003	106,7		2,7	3,0	105,2		2,7	2,9	104,1		0,9	2,1
2002												
Junio	104,0	0,0	2,6	3,4	102,2	0,2	1,9	1,7	102,1	-1,0	4,6	0,0
Julio	103,2	-0,7	1,9	3,4	102,5	0,2	2,1	2,4	102,2	0,1	4,7	1,4
Agosto	103,5	0,3	2,2	3,6	102,6	0,1	2,2	2,4	102,5	0,3	5,0	2,3
Septiembre	103,9	0,4	2,6	3,5	102,9	0,3	2,5	2,4	102,9	0,4	5,4	2,6
Octubre	104,9	1,0	3,6	4,0	103,0	0,1	2,6	2,5	103,4	0,5	5,9	4,1
Noviembre	105,1	0,2	3,8	3,9	103,0	0,0	2,6	2,6	102,0	-1,4	4,5	4,0
Diciembre	105,5	0,3	4,1	4,0	103,2	0,2	2,8	2,9	102,6	0,6	5,1	5,0
2003												
Enero	105,0	-0,4	-0,4	3,7	104,0	0,8	0,8	2,9	104,1	1,5	1,5	4,8
Febrero	105,2	0,2	-0,2	3,8	104,4	0,4	1,2	3,2	105,1	0,9	2,4	5,3
Marzo	106,0	0,7	0,5	3,7	105,1	0,6	1,8	3,5	106,0	0,8	3,2	4,7
Abril	106,8	0,8	1,3	3,1	105,1	0,0	1,8	3,2	104,4	-1,5	1,7	1,5
Mayo	106,7	-0,1	1,2	2,7	104,9	-0,2	1,6	2,9	103,3	-1,1	0,6	0,2
Junio	106,8	0,1	1,3	2,7	105,0	0,1	1,7	2,7	103,1	-0,2	0,4	0,9
Julio	106,1	-0,6	0,7	2,8	105,1	0,1	1,8	2,6	103,9	0,8	1,2	1,3
Agosto	106,6	0,5	1,2	3,0	105,4	0,2	2,0	2,7	104,5	0,6	1,8	1,9
Septiembre	106,9	0,3	1,5	2,9	105,5	0,1	2,1	2,5	104,4	-0,1	1,7	1,5
Octubre	107,7	0,7	2,2	2,6	105,8	0,3	2,4	2,7	103,6	-0,8	0,9	0,2
Noviembre	108,0	0,3	2,5	2,8	106,1	0,3	2,7	3,0	103,6	0,0	0,9	1,6
Diciembre	108,2	0,2	2,7	2,6	106,1	0,0	2,7	2,8	103,6	0,0	0,9	1,0
2004												
Enero	107,4	-0,7	2,0	2,3	106,9	0,7	3,4	2,8	104,4	0,7	1,6	0,2
Febrero	107,5	0,0	0,0	2,1	107,1	0,3	3,7	2,6	105,0	0,6	0,6	-0,1
Marzo	108,2	0,7	2,7	2,1	107,7	0,5	4,2	2,5	106,2	1,1	2,7	0,1
Abril	109,7	1,4	1,4	2,7	108,1	0,4	4,6	2,8	107,2	1,0	1,6	2,7
Mayo	110,4	0,6	3,3	3,4	108,4	0,3	4,9	3,4	109,0	1,6	4,3	5,5
Junio	110,5	0,2	1,6	3,5	108,7	0,2	5,1	3,5	109,2	0,2	1,8	5,9

Fuente: INE

\*Las Índices de Precios al Consumo anteriores a 2002 tienen como Base el 1992.

\*\*No se concreta el valor numérico de la variación por tratarse de sistemas de medida del IPC con bases diferentes.

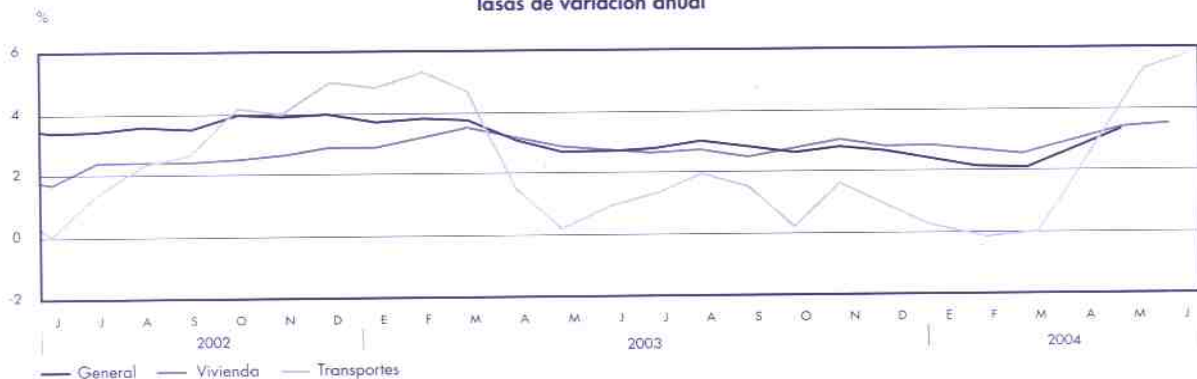
IPC MURCIA  
Tasas de variación anual

## 1.5.3 IPC Vivienda. España. Base 2001

AÑO (MEDIA ANUAL) MES	ALQUILER			GASTOS			EN PROPIEDAD		
	ÍNDICE	TASAS VAR. %		ÍNDICE	TASAS VAR. %		ÍNDICE	TASAS VAR. %	
		S/ MES ANTERIOR	S/ MIS. MES AÑO ANT.		S/ MES ANTERIOR	S/ MIS. MES AÑO ANT.		S/ MES ANTERIOR	S/ MIS. MES AÑO ANT.
1994*	114,6		5,6	111,2		4,3	112,1		5,0
1995*	121,0		5,5	116,1		4,5	119,4		6,5
1996*	130,0		7,5	119,8		3,1	123,4		3,3
1997*	138,0		6,1	122,1		1,9	127,9		3,7
1998*	144,7		4,9	118,3		-3,1	132,2		3,4
1999*	149,8		3,5	119,2		0,8	135,5		2,5
2000*	155,5		3,8	125,9		5,7	140,8		3,9
2001*	162,1		4,2	128,4		2,0	147,1		4,5
2002	104,3		**	99,5		**	104,6		**
2003	108,8		4,3	101,1		1,6	109,5		4,6
2002									
Julio	104,5	0,2	4,2	99,6	0,2	-1,1	105,1	0,2	4,5
Agosto	104,7	0,3	4,3	99,6	0,1	-0,2	105,3	0,2	4,6
Septiembre	105,0	0,3	4,3	99,9	0,3	-0,1	105,6	0,3	4,6
Octubre	105,4	0,3	4,4	99,9	-0,1	0,3	105,8	0,2	4,3
Noviembre	105,8	0,4	4,4	99,5	-0,4	0,4	106,0	0,1	4,3
Diciembre	106,1	0,3	4,3	99,7	0,2	1,0	106,1	0,1	4,4
2003									
Enero	106,5	0,4	4,3	100,7	1,0	1,1	107,3	0,5	4,7
Febrero	107,0	0,5	4,4	101,3	0,5	1,9	107,7	0,4	4,4
Marzo	107,6	0,5	4,3	102,0	0,7	2,7	108,5	0,7	4,5
Abril	108,8	0,4	4,3	101,6	0,7	2,3	109,0	0,5	4,3
Mayo	108,3	0,3	4,3	100,8	0,7	1,3	109,2	0,2	4,3
Junio	108,7	0,3	4,2	100,8	0,0	1,4	109,5	0,3	4,2
Julio	108,9	0,2	4,3	100,7	-0,1	1,1	109,9	0,4	4,3
Agosto	109,1	0,2	4,1	101,0	0,3	1,3	110,0	0,1	4,3
Septiembre	109,4	0,3	4,1	100,9	-0,1	0,9	110,2	0,1	4,1
Octubre	109,8	0,4	4,2	101,1	0,2	1,2	110,6	0,4	4,0
Noviembre	110,3	0,5	4,3	101,3	0,3	1,8	110,9	0,2	4,0
Diciembre	110,6	0,3	4,3	101,2	-0,1	1,5	111,0	0,1	4,0
2004									
Enero	111,0	0,3	4,2	102,1	1,0	1,4	111,7	0,6	4,1
Febrero	111,5	0,4	4,1	102,1	0,0	0,9	112,2	0,4	4,1
Marzo	112,0	0,5	4,1	102,4	0,2	0,4	113,0	0,7	4,1
Abril	112,5	0,4	4,2	102,2	-0,2	0,6	113,7	0,6	4,3
Mayo	112,8	0,3	4,1	102,6	0,5	1,9	113,9	0,2	4,3
Junio	113,1	0,3	4,1	102,9	0,3	2,1	114,2	0,3	4,3

Fuente: INE.

\*Las Índices de Precios al Consumo anteriores al año 2002 tienen como Base el 1992.

\*\*No se concreta el valor numérico de la variación por tratarse de sistemas de medida del IPC con bases diferentes.

IPC VIVIENDA ESPAÑA  
Tasas de variación anual

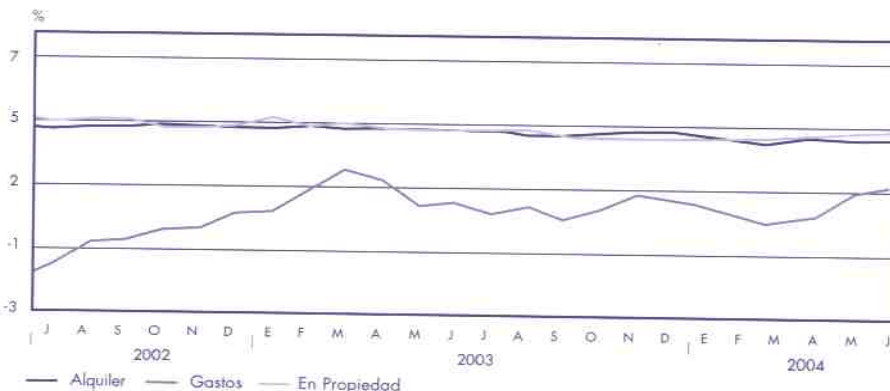

## 1.5.4 IPC Vivienda. Murcia. Base 2001

AÑO (MEDIA ANUAL) MES	ALQUILER TASAS VAR. %			GASTOS TASAS VAR. %			EN PROPIEDAD TASAS VAR. %		
	ÍNDICE	S/ MES ANTERIOR	S/ MIS. MES AÑO ANT.	ÍNDICE	S/ MES ANTERIOR	S/ MIS. MES AÑO ANT.	ÍNDICE	S/ MES ANTERIOR	S/ MIS. MES AÑO ANT. 1993
1994*	119,3		8,4	113,5		7,5	109,9		4,4
1995*	126,4		6,0	117,8		3,8	115,9		5,5
1996*	132,0		4,4	124,4		5,6	122,1		5,4
1997*	137,6		4,3	126,1		1,4	126,3		3,5
1998*	144,1		4,7	123,7		-1,9	130,5		3,3
1999*	151,6		5,2	124,5		0,7	135,0		3,5
2000*	156,7		3,4	129,1		3,7	139,8		3,5
2001*	162,9		3,9	131,7		2,1	147,6		5,6
2002	105,9		**	101,4		**	103,3		**
2003	110,5		4,3	103,2		1,7	110,9		7,3
2002									
Julio	106,6	0,3	6,6	101,5	0,0	0,8	103,1	0,4	3,0
Agosto	106,6	0,0	6,6	101,5	0,0	1,1	105,7	2,5	5,2
Septiembre	106,8	0,2	6,6	101,6	0,1	1,2	106,0	0,3	5,6
Octubre	106,9	0,1	6,4	100,9	-0,7	1,0	106,6	0,6	5,5
Noviembre	107,1	0,2	6,3	100,7	-0,1	1,0	106,6	0,0	5,3
Diciembre	107,1	0,1	5,9	100,8	0,1	1,3	106,6	0,0	5,0
2003									
Enero	107,4	0,3	4,4	101,6	0,8	0,8	107,6	3,1	8,9
Febrero	107,8	0,4	4,3	101,8	0,2	-0,6	108,8	1,1	9,1
Marzo	109,6	1,7	3,7	102,9	1,2	0,5	109,4	0,5	8,8
Abril	110,3	0,6	4,3	103,6	0,7	2,1	109,3	-0,1	7,4
Mayo	110,3	0,1	3,9	103,3	-0,3	1,8	109,3	0,0	6,8
Junio	110,7	0,4	4,2	103,3	0,0	1,8	111,0	1,5	7,7
Julio	110,8	0,1	3,9	103,3	0,0	1,8	112,3	1,2	8,6
Agosto	110,8	0,0	3,9	103,4	0,1	1,9	112,4	0,1	8,7
Septiembre	111,4	0,6	4,4	103,4	0,0	1,8	112,4	0,0	8,1
Octubre	111,9	0,4	4,7	103,7	0,3	2,8	112,7	0,3	8,
Noviembre	112,3	0,4	4,9	103,8	0,1	3,0	112,9	0,1	8,1
Diciembre	112,6	0,2	5,1	103,7	-0,1	2,9	112,8	0,0	8,1
2004									
Enero	113,2	0,5	5,4	108,3	4,4	6,6	114,1	1,1	6,0
Febrero	113,6	0,3	5,3	108,3	0,0	6,4	114,6	0,5	5,3
Marzo	114,7	1,0	4,7	108,4	0,1	5,3	116,1	1,3	6,1
Abril	115,6	0,8	4,9	107,6	-0,7	3,8	116,1	0,1	6,3
Mayo	115,7	0,0	4,8	107,7	0,2	4,3	116,1	0,0	6,3
Junio	116,4	0,7	5,1	107,8	0,1	4,4	116,2	0,0	4,7

Fuente: INE.

\*Los Índices de Precios al Consumo anteriores al 2002 y 2003, tienen como Base el 1992.

\*\*No se concreta el valor numérico de la variación por tratarse de sistemas de medida del IPC con bases diferentes.

IPC VIVIENDA MURCIA  
Tasas de variación anual

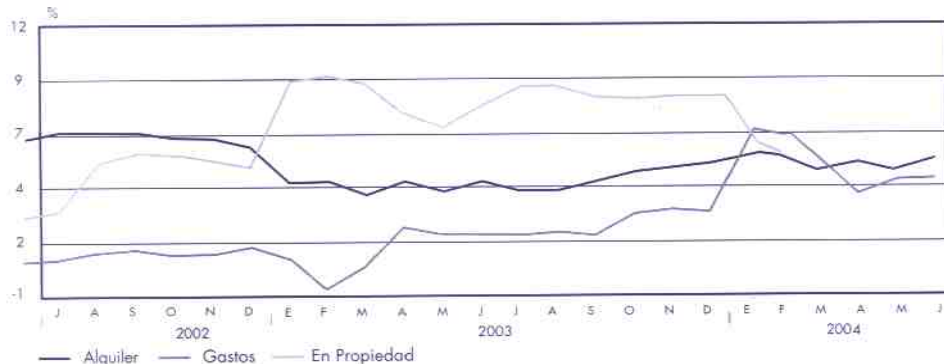

## 1.6 EMPLEO

### 1.6.1 E.P.A. Murcia (miles de personas)

SECTOR CONSTRUCCIÓN							
	POB. ACTIVA	*TASA VAR.	P. OCUPADA	*TASA VAR.	PARADOS	*TASA VAR.	TASA DE PARO
1994	43,6	-1,7	31,5	8,4	12,0	-21,1	27,6
1995	39,8	-8,6	30,7	-2,7	9,1	-24,2	22,9
1996	39,9	0,2	30,6	-0,2	9,3	1,5	23,2
1997	42,0	5,2	34,6	13,0	7,4	-20,6	17,5
1998	41,3	-1,6	36,8	6,5	4,5	-39,4	10,8
1999	46,5	12,5	42,6	15,5	3,9	-11,7	8,5
2000	52,9	13,8	48,0	12,8	4,9	24,4	9,3
2001	55,6	5,0	50,5	5,2	5,1	3,3	9,1
2002	59,1	6,3	53,5	6,0	5,5	9,1	9,4
2003	58,1	-1,6	53,9	0,6	4,3	-23,1	7,3
2002							
II Trim.	59,7	8,2	55,1	10,7	4,6	-15,1	7,7
III Trim.	57,8	0,6	52,9	-0,4	4,9	11,9	8,5
IV Trim.	56,4	0,5	49,9	-3,9	6,5	53,3	11,5
2003							
I Trim.	56,3	-9,7	50,8	-9,7	5,5	-9,8	9,8
II Trim.	56,8	-4,9	53,6	-2,7	3,2	-30,4	5,6
III Trim.	57,4	-0,7	53,9	1,9	3,5	-28,6	6,1
IV Trim.	62,0	9,9	57,2	14,6	4,8	-26,2	7,7
2004							
I Trim.	67,0	19,0	61,4	20,9	5,6	1,8	8,4

TOTAL SECTORES							
	POB. ACTIVA	*TASA VAR.	P. OCUPADA	*TASA VAR.	PARADOS	*TASA VAR.	TASA DE PARO
1994	412,7	1,7	308,2	1,0	104,6	3,5	25,3
1995	415,0	0,5	316,7	2,8	98,3	-6,0	23,7
1996	417,9	0,7	318,1	0,4	99,8	1,6	23,9
1997	442,0	5,8	355,9	11,9	86,1	-13,7	19,5
1998	446,5	1,0	369,0	3,7	77,5	-10,0	17,4
1999	449,1	0,6	386,5	4,7	62,6	-19,2	13,9
2000	472,0	5,1	411,7	6,5	60,2	-3,8	12,8
2001	471,5	-0,1	412,7	0,2	58,8	-2,4	12,5
2002	510,6	8,3	452,8	9,7	57,8	-1,8	11,3
2003	528,5	3,5	472,7	4,4	55,8	-3,3	10,6
2002							
I Trim.	506,8	8,2	445,5	9,0	61,3	2,4	12,1
II Trim.	505,9	7,8	449,0	7,8	56,9	7,5	11,2
III Trim.	511,8	8,4	458,2	11,4	53,6	-11,5	10,5
IV Trim.	517,8	8,7	458,6	10,7	59,2	-4,4	11,4
2003							
I Trim.	519,7	2,5	458,1	2,8	61,6	0,5	11,9
II Trim.	526,6	4,1	476,2	6,1	50,4	-11,4	9,6
III Trim.	529,8	3,5	474,9	3,6	54,9	2,4	10,4
IV Trim.	537,9	3,9	481,5	5,0	56,4	-4,7	10,5
2004							
I Trim.	537,4	3,4	474,9	3,7	62,5	1,5	11,6

Fuente: INE. EPA. \* % Variación sobre mismo periodo año anterior.

### TASA DE PARO Y POBLACIÓN OCUPADA EN MURCIA



## 1.6.2 E.P.A. España (miles de personas)

SECTOR CONSTRUCCIÓN							
	POB. ACTIVA	*TASA VAR.	P. OCUPADA	*TASA VAR.	PARADOS	*TASA VAR.	TASA DE PARO
1994	1.474,2	-3,6	1.058,7	-2,7	415,6	-5,9	28,2
1995	1.474,1	0,0	1.134,5	7,2	339,6	-18,3	23,0
1996	1.516,5	2,9	1.175,5	3,6	341,0	0,4	22,5
1997	1.545,1	1,9	1.242,7	5,7	302,3	-11,3	19,6
1998	1.546,4	0,1	1.307,1	5,2	239,3	-20,9	15,5
1999	1.652,9	6,9	1.463,7	12,0	189,2	-20,9	11,4
2000	1.776,8	7,5	1.591,8	8,8	185,0	-2,3	10,4
2001	1.884,3	6,1	1.689,4	6,1	194,9	5,4	10,3
2002	2.113,0	12,1	1.913,2	13,2	199,8	2,5	9,5
2003	2.180,3	3,2	1.984,4	3,7	195,9	-2,0	9,0
2002							
II Trim.	2.123,9	13,1	1.931,2	14,3	192,7	2,2	9,1
III Trim.	2.102,7	10,4	1.906,4	11,3	196,3	1,9	9,3
IV Trim.	2.118,2	10,6	1.910,2	11,0	208,0	7,2	9,8
2003							
I Trim.	2.157,4	2,4	1.947,2	2,2	210,2	3,9	9,7
II Trim.	2.199,5	3,6	2.010,0	4,1	189,5	-1,7	8,6
III Trim.	2.172,3	3,3	1.989,2	4,3	183,1	-6,7	8,4
IV Trim.	2.192,0	3,5	1.991,4	4,3	200,6	-3,6	9,2
2004							
I Trim.	2.218,7	2,8	2.008,7	3,2	210,0	-0,1	9,5

TOTAL SECTORES							
	POB. ACTIVA	*TASA VAR.	P. OCUPADA	*TASA VAR.	PARADOS	*TASA VAR.	TASA DE PARO
1994	15.468,3	1,0	11.730,1	-0,9	3.738,1	7,4	24,2
1995	15.625,4	1,0	12.041,9	2,7	3.583,5	-4,1	22,9
1996	15.936,1	2,0	12.396,0	2,9	3.540,0	-1,2	22,2
1997	16.121,0	1,2	12.764,6	3,0	3.356,5	-5,2	20,8
1998	16.265,2	0,9	13.204,9	3,4	3.060,3	-8,8	18,8
1999	16.422,9	1,0	13.817,4	4,6	2.605,5	-14,9	15,9
2000	16.844,1	2,6	14.473,7	4,7	2.370,4	-9,0	14,1
2001	16.981,5	0,8	14.768,4	2,0	2.213,1	-6,6	13,0
2002	18.340,5	8,0	16.257,6	10,1	2.082,9	-5,9	11,4
2003	18.821,9	2,6	16.694,6	2,7	2.127,4	2,1	11,3
2002							
II TRIM.	18.266,9	8,1	16.240,7	10,4	2.026,2	-7,6	11,1
III TRIM.	18.463,0	8,2	16.356,9	9,9	2.106,1	-3,4	11,4
IV TRIM.	18.495,5	8,3	16.377,3	10,2	2.118,2	-4,3	11,5
2003							
I TRIM.	18.615,1	2,6	16.432,4	2,3	2.182,7	4,9	11,7
II TRIM.	18.751,1	2,7	16.666,0	2,6	2.085,0	2,9	11,1
III TRIM.	18.932,4	2,5	16.817,8	2,8	2.114,6	0,4	11,2
IV TRIM.	18.989,1	2,7	16.862,0	3,0	2.127,1	0,4	11,2
2004							
I Trim.	19.016,6	2,2	16.852,5	2,6	2.164,1	-0,9	11,4

Fuente: INE. EPA. \* % Variación sobre mismo periodo año anterior.

### TASA DE PARO Y POBLACIÓN OCUPADA EN ESPAÑA



## 1.6.3 Paro Registrado

AÑO (MEDIA ANUAL)/MES	MURCIA				ESPAÑA			
	SECTOR CONSTRUCCIÓN		TOTAL SECTORES		SECTOR CONSTRUCCIÓN		TOTAL SECTORES	
	Dato	%var. interanual	Dato	%var. interanual	Dato	%var. interanual	Dato	%var. interanual
1994	10.349	1,1	61.537	4,9	347.960	1,0	2.647.025	4,3
1995	8.305	-19,8	56.488	-8,2	295.624	-15,0	2.448.961	-7,5
1996	7.999	-3,7	54.916	-2,8	272.118	-8,0	2.275.402	-7,1
1997	6.547	-18,2	49.538	-9,8	244.445	-10,2	2.118.733	-6,9
1998	5.040	-23,0	42.790	-13,6	201.807	-17,4	1.889.547	-10,8
1999	3.908	-22,5	36.023	-15,8	163.021	-19,2	1.651.621	-12,6
2000	3.757	-3,9	35.834	-0,5	153.453	-5,9	1.557.529	-5,7
2001	3.909	4,0	35.586	-0,7	155.406	1,3	1.529.884	-1,8
2002	4.211	7,7	36.113	1,5	170.853	9,9	1.621.490	6,0
2003	4.286	1,8	36.240	0,4	181.365	6,2	1.657.582	2,2
2002								
Julio	4.090	4,7	34.514	-0,3	161.237	9,7	1.548.449	6,7
Agosto	4.593	4,6	35.399	1,3	171.586	8,3	1.552.002	6,4
Septiembre	4.221	3,8	35.929	0,2	167.085	10,6	1.590.264	6,8
Octubre	4.046	3,1	36.125	0,2	166.976	10,4	1.641.661	6,6
Noviembre	3.942	3,1	35.970	2,1	171.128	11,6	1.677.968	6,7
Diciembre	4.408	4,8	36.292	1,5	199.440	16,1	1.688.068	7,2
2003								
Enero	4.416	3,1	38.155	0,1	191.724	11,4	1.742.297	5,5
Febrero	4.334	0,9	38.445	-0,2	184.851	8,6	1.734.061	4,1
Marzo	4.291	-1,0	38.730	5,4	182.142	5,2	1.719.571	4,3
Abril	4.262	-0,9	36.316	0,9	178.165	5,0	1.657.951	1,3
Mayo	4.009	-2,6	34.360	-0,8	172.115	3,8	1.608.262	1,2
Junio	4.015	-1,9	34.337	-2,0	170.800	5,6	1.600.672	2,1
Julio	4.153	1,5	33.751	-2,2	170.784	5,9	1.573.495	1,6
Agosto	4.722	2,8	34.595	-2,3	181.030	5,5	1.569.214	1,1
Septiembre	4.337	2,7	35.812	-0,3	175.397	5,0	1.607.847	1,1
Octubre	4.258	5,2	37.001	2,4	177.151	6,1	1.666.935	1,5
Noviembre	4.148	5,2	36.755	2,2	180.337	5,4	1.699.197	1,3
Diciembre	4.484	1,7	36.628	0,9	211.888	6,2	1.711.487	1,4
2004								
Enero	4.262	-3,5	37.772	-1,0	196.851	2,7	1.761.968	1,1
Febrero	4.046	-6,6	37.323	-2,9	190.443	3,0	1.751.894	1,0
Marzo	4.144	-3,4	36.707	-5,2	184.315	1,2	1.743.706	1,4
Abril	4.128	-3,1	35.247	-2,9	186.971	4,9	1.705.176	2,8
Mayo	3.995	-0,3	33.902	-1,3	182.755	6,2	1.654.149	2,9
Junio	3.874	-3,5	34.028	-0,9	175.258	2,6	1.626.134	1,6

Fuente: INEM.



## 1.6.4 Afiliados en Alta a la Seguridad Social

AÑO (MEDIA ANUAL)/MES	MURCIA						ESPAÑA (Miles de personas)					
	TOTAL AFILIADOS	% VARIAC. ANUAL	SECTOR CONSTRUCCIÓN			TOTAL AFILIADOS	% VARIAC. ANUAL	SECTOR CONSTRUCCIÓN				
			Total	% V. anual	Rég. Gral.	Autónomas			Total	% V. anual	Rég. Gral.	Autónomas
1994	298.796	1,0			18.540		12.045,4	-0,4	1.042,3	-2,3	789,5	252,8
1995	308.998	3,4	27.898		20.548	7.351	12.307,6	2,2	1.083,3	3,9	823,1	260,2
1996	317.866	2,9	28.010	0,4	20.645	7.366	12.506,0	1,6	1.087,9	0,4	820,7	267,2
1997	336.959	6,0	31.333	11,9	23.722	7.611	12.932,1	3,4	1.145,6	5,3	866,9	278,7
1998	361.835	7,4	36.418	16,2	28.304	8.114	13.591,0	5,1	1.280,0	11,7	983,1	296,9
1999	387.382	7,1	43.010	18,1	33.849	9.160	14.344,9	5,5	1.466,8	14,6	1.148,5	318,3
2000	408.313	5,4	48.597	13,0	38.535	10.062	15.062,9	5,0	1.612,4	9,9	1.273,6	338,7
2001	432.518	5,9	53.495	10,1	42.634	10.861	15.650,0	3,9	1.725,2	7,0	1.366,2	359,0
2002	458.650	6,0	57.846	8,1	46.207	11.639	16.126	3,0	1.823	5,6	1.445	377,4
2003	487.236	6,2	63.564	9,9	50.805	12.753	16.614	3,0	1.907	4,6	1.507	399,9
2002												
Junio	461.967	5,7	56.191	3,3	44.532	11.659	16.290,4	2,9	1.858,8	5,7	1.480,9	377,9
Julio	464.253	6,2	58.848	9,0	47.138	11.710	16.326,6	3,0	1.856,9	6,3	1.477,4	379,5
Agosto	460.558	7,1	56.836	9,1	45.108	11.728	16.276,6	3,8	1.817,8	6,6	1.437,8	380,0
Septiembre	456.943	5,6	59.432	9,9	47.643	11.789	16.187,4	2,7	1.852,1	5,9	1.470,9	381,2
Octubre	466.170	6,9	60.495	10,3	48.600	11.895	16.236,9	3,0	1.873,5	6,1	1.490,0	383,5
Noviembre	477.140	7,2	61.103	10,1	49.107	11.996	16.369,0	3,1	1.885,5	5,8	1.500,2	385,3
Diciembre	474.718	7,4	58.287	9,7	46.276	12.011	16.188,4	2,8	1.750,4	3,5	1.365,7	384,7
2003												
Enero	474.261	8,1	61.143	10,7	49.112	12.031	16.215,8	3,1	1.848,3	4,9	1.463,8	384,4
Febrero	477.195	7,8	62.194	10,4	50.029	12.165	16.335,7	3,2	1.878,0	5,1	1.490,2	387,8
Marzo	482.646	7,7	63.040	12,7	50.608	12.432	16.455,1	3,4	1.906,7	7,0	1.515,4	391,3
Abril	487.165	7,2	63.151	9,8	50.572	12.579	16.559,9	3,3	1.907,8	5,1	1.513,2	394,6
Mayo	490.792	7,1	63.640	9,7	50.970	12.670	16.707,4	3,4	1.927,6	5,3	1.530,1	397,5
Junio	491.649	6,4	64.409	14,6	51.649	12.769	16.734,9	2,7	1.942,9	4,5	1.542,4	400,5
Julio	494.431	6,5	64.118	9,0	51.253	12.865	16.817,8	3,0	1.935,7	4,2	1.533,2	402,4
Agosto	481.932	4,6	60.691	6,8	47.809	12.883	16.660,7	2,4	1.887,3	3,8	1.483,9	403,4
Septiembre	484.095	5,9	64.643	8,8	51.565	12.988	16.680,6	3,0	1.936,1	4,5	1.530,5	405,6
Octubre	491.411	5,4	65.515	8,3	52.367	13.148	16.738,3	3,1	1.947,6	4,0	1.539,3	408,4
Noviembre	498.534	4,5	66.648	9,1	53.400	13.248	16.866,9	3,0	1.969,6	4,5	1.558,6	411,0
Diciembre	492.715	3,8	63.574	9,1	50.322	13.252	16.589,6	2,5	1.798,6	2,8	1.387,1	411,5
2004												
Enero	494.238	4,2	67.455	10,3	54.206	13.249	16.713,5	3,1	1.943,8	5,2	1.531,8	412,0
Febrero	498.366	4,4	69.077	11,1	55.566	13.511	16.839,8	3,1	1.976,4	5,2	1.559,4	416,9
Marzo	500.654	3,7	69.638	10,5	55.954	13.684	16.894,9	2,7	1.994,1	4,6	1.572,7	421,4
Abril	505.018	3,7	69.714	10,4	55.895	13.819	16.990	2,7	2.001,2	4,9	1.576,4	424,8
Mayo	507.884	3,5	70.493	10,8	56.548	13.945	17.135,3	2,6	2.020,9	4,8	1.592,2	428,7

Fuente: Ministerio de Trabajo y Asuntos Sociales.

## 1.7 COSTES

### 1.7.1 Índices de Costes del Sector de la Construcción. Base 1990

AÑO / MES	PONDERADOS, CONSUMOS Y MANO DE OBRA			PRECIOS DE LA MANO DE OBRA	MATERIALES Y CONSUMOS DIVERSOS		
	TOTAL SECTOR	EDIFICACIÓN	INGENIERIA CIVIL		TOTAL SECTOR	EDIFICACIÓN	INGENIERIA CIVIL
1994	116,47	116,17	117,61	131,54	107,58	107,29	108,84
1995	122,00	121,81	122,69	136,37	113,52	113,39	114,07
1996	125,58	125,22	126,94	142,64	115,51	115,15	117,04
1997	128,27	127,75	130,26	148,03	116,59	116,02	119,05
1998	130,05	129,97	130,23	152,28	116,93	117,06	116,34
1999	132,39	132,00	133,85	155,90	118,51	118,17	119,95
2000	139,92	137,76	148,71	161,66	127,08	123,94	140,55
2001	143,36	141,50	150,86	169,31	128,03	125,42	139,22
2002	145,58	143,82	152,63	174,27	128,60	126,18	138,97
2003	148,79	146,92	156,29	181,89	129,62	127,05	140,61
2002							
Enero	144,08	142,67	149,73	172,70	127,18	125,30	135,24
Febrero	144,22	142,77	149,99	172,70	127,39	125,46	135,67
Marzo	144,68	143,04	151,28	172,70	128,13	125,88	137,78
Abril	145,15	143,25	152,80	172,70	128,87	126,22	140,24
Mayo	145,35	143,43	153,09	172,70	129,19	126,50	140,72
Junio	145,27	143,51	152,35	172,70	129,07	126,63	139,53
Julio	145,17	143,46	152,04	172,70	128,90	126,54	139,00
Agosto	146,36	144,61	153,34	176,44	128,52	126,13	138,76
Septiembre	146,66	144,70	154,55	176,44	129,01	126,27	140,74
Octubre	146,96	144,91	155,23	176,48	129,46	126,58	141,82
Noviembre	146,45	144,71	153,40	176,48	128,61	126,27	138,83
Diciembre	146,56	144,78	153,71	176,48	128,83	126,37	139,34
2003							
Enero	148,50	146,37	157,09	179,61	130,06	127,07	142,87
Febrero	149,31	147,02	158,54	179,61	131,34	128,09	145,24
Marzo	148,27	145,56	159,24	179,61	129,69	125,79	146,39
Abril	148,70	146,87	156,01	179,61	130,37	127,86	141,12
Mayo	148,13	146,64	154,01	179,61	129,46	127,50	137,86
Junio	147,95	146,49	153,76	182,82	129,18	127,25	137,44
Julio	148,21	146,59	154,66	182,82	129,60	127,42	138,92
Agosto	149,57	147,84	156,48	182,82	129,86	127,53	139,87
Septiembre	149,52	147,85	156,15	182,82	129,77	127,54	139,31
Octubre	148,50	146,51	156,04	182,82	128,15	125,59	139,15
Noviembre	150,10	148,36	157,02	185,26	130,03	127,70	140,03
Diciembre	148,74	146,81	156,49	185,26	127,88	125,24	139,17
Var. mismo mes año anterior	1,49	1,40	1,81	4,98	-0,74	-0,89	-0,12
Var. acumulado	2,21	2,15	2,40	4,37	0,79	0,69	1,18

Fuente: Ministerio de Fomento, D. G. Programación Económica y Presupuestaria.  
\* En los años completos se consigna la media de los doce meses.

### ÍNDICES DE COSTES DE LA CONSTRUCCIÓN Variación sobre igual periodo del año anterior

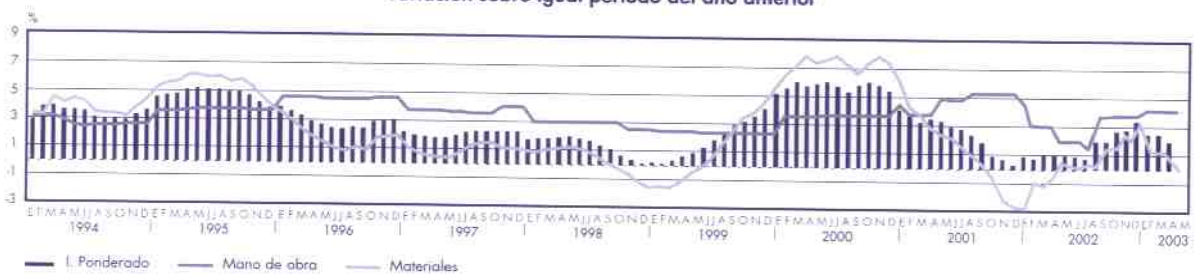

## 1.8 ENCUESTA COYUNTURAL INDUSTRIA DE LA CONSTRUCCIÓN

### 1.8.1 Valores Absolutos Región de Murcia

AÑO/TRIMESTRES	VALOR NUEVA CONTRATACIÓN (*)	(MILLONES DE PTAS.)				VALOR SUELDOS Y SALARIOS BRUTOS	(PERSONAS)		(MILES HORAS) HORAS TRAJ. POR OBREROS ASALARIADOS
		VALOR DE LOS TRABAJOS REALIZADOS POR LAS EMPRESAS					PERSONAL OCUPADO AL FINAL DEL TRIMESTRE		
		TOTAL	EDIFICACION		INGENIER. CIVIL		TOTAL	OBRER. ASALAR.	
1992	381.506	449.813	263.104	160.979	186.709	106.053	11.538	7.602	14.750
1993	375.146	451.581	277.684	163.189	173.897	110.977	11.011	7.201	13.979
1994	399.012	575.486	298.520	182.829	276.966	120.853	12.307	8.425	16.382
1995	555.604	734.837	408.147	192.921	326.690	155.869	14.684	10.426	20.429
1996	857.989	799.591	505.826	281.957	293.765	168.657	15.727	11.475	21.165
1997	883.152	789.619	472.951	309.471	316.668	183.534	15.977	11.388	21.355
1998	858.965	815.771	531.732	310.481	284.039	171.530	15.953	11.673	21.905
1999	826.575	823.556	567.612	363.630	255.944	181.232	15.455	11.811	22.410
2000	1.087.791	955.856	584.450	404.694	371.406	214.522	16.941	12.734	24.312
2001	983.149	1.116.070	686.723	484.394	429.347	243.881	16.726	12.214	23.737
2000									
IV	235.692	297.523	159.200	112.359	138.323	56.894	16.528	12.274	5.790
2001									
I	221.365	254.260	150.402	110.670	103.858	58.705	17.222	12.881	6.428
II	268.732	280.416	186.340	131.022	94.076	63.178	17.434	13.045	6.359
III	274.177	240.601	150.317	110.193	90.284	58.907	16.410	11.900	5.693
IV	218.875	340.793	199.664	132.509	141.129	63.091	15.839	11.031	5.257
2002									
I	219.818	267.636	171.623	111.537	96.013	56.839	16.962	12.426	5.922
II	318.348	358.913	278.208	197.503	80.705	63.451	16.888	12.392	6.128
III	367.888	444.535	319.726	94.917	124.809	65.431	18.660	14.146	6.426
% var. mismo periodo año ant.	34,18	84,76	112,70	-13,86	38,24	11,08	13,71	18,87	12,88

Fuente: Ministerio de Fomento. D. G. Programación Económica y Presupuestaria.  
 \* Hasta 1995 sólo contratista principal. Desde 1996 incluye subcontratistas.

VALOR DE LOS TRABAJOS REALIZADOS POR LAS EMPRESAS  
 Tasas de variación sobre igual periodo del año anterior

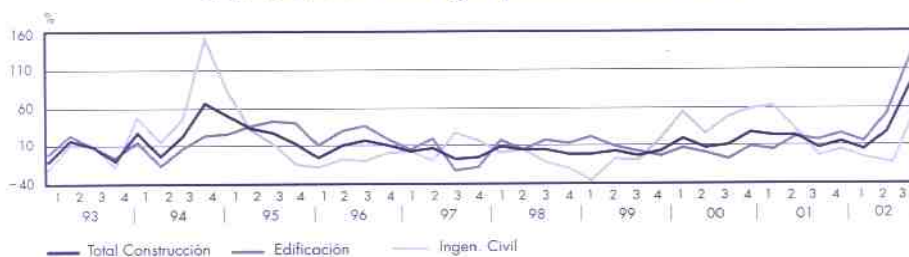

## 1.8.2 Encuesta Coyuntural Industria de la Construcción - Ratios Generales - Región de Murcia

AÑO (MEDIA ANUAL) TRIMESTRE	HORAS TRABAJADAS POR OBRERO DE PRODUCCION	INGRESOS DE EXPLOTACIÓN			PRODUCCIÓN POR CTA. DE LAS EMPRESAS EN PTAS.			SUELDOS Y SAL BRUTOS POR PERS. OCUPIADA REMUNERADA EN PTAS	SUELDOS Y SALARIOS BRUTOS POR PRODUC. DE LAS EMPRESAS %
		POR PERSONA OCUPIADA	POR OBRERO DE PRODUCCION	POR HORA TRABAJADA	POR PERSONA OCUPIADA	POR OBRERO DE PRODUCCION	POR HORAS TRABAJADAS		
1992	1.937	49.520	75.163	39	38.914	59.097	31	11.126	24
1993	1.940	50.161	76.930	40	40.980	62.850	32	12.328	25
1994	1.942	54.500	79.473	41	46.355	67.534	35	11.804	22
1995	1.959	60.272	84.876	43	50.018	70.437	36	12.072	21
1996	1.845	60.124	82.484	45	50.583	69.389	38	11.596	21
1997	1.875	61.667	86.142	46	49.715	69.506	37	12.646	23
1998	1.880	64.232	88.121	47	51.388	70.466	38	11.791	21
1999	1.900	69.334	90.734	48	53.244	69.696	37	12.677	22
2000	1.908	73.120	97.388	51	56.541	75.309	39	13.735	23
2001	1.941	95.072	131.007	68	67.026	92.348	48	15.824	22
2000									
II	480	16.999	22.373	47	13.250	17.439	36	3.470	24
III	485	16.686	22.242	46	12.906	17.204	35	3.293	23
IV	472	22.996	30.967	66	18.001	24.240	51	3.698	19
2001									
I	499	20.084	26.852	54	14.764	19.739	40	3.687	23
II	487	21.146	28.261	58	16.084	21.496	44	3.910	23
III	478	24.883	34.314	72	14.662	20.219	42	3.900	24
IV	477	28.958	41.580	87	21.516	30.894	65	4.326	19
2002									
I	477	21.565	29.437	62	15.779	21.538	45	3.629	21
II	494	22.754	30.642	62	16.671	22.451	45	4.104	23
III	454	24.274	32.020	70	17.134	22.602	50	3.725	20
Var. mismo periodo año anterior	1,44	7,60	-6,68	-1,72	16,86	11,79	17,72	-4,49	-16,67

Fuente: Ministerio de Fomento. D. G. de Programación Económica y Presupuestaria.

## 1.8.3 Encuesta Coyuntural Industria de la Construcción - Valores Absolutos España

AÑO (MEDIA ANUAL) TRIMESTRE	VALOR NUEVA CONTRATACION	VALOR DE LOS TRABAJOS REALIZADOS POR LAS EMPRESAS				VALOR DE LOS SUELDOS Y SALARIOS BRUTOS	PERSONAL OCUPADO AL FINAL DEL TRIMESTRE		HORAS TRABAJADAS POR LOS OBREROS ASALARIADOS
		TOTAL	EDIFICIOS TOTAL	EDIFICIOS VIV. FAMILIARES	INGENIERIA CIVIL		PERS. OCUP. TOTAL	PERS. OCUP. OBRER. ASALAR.	
2000	43.632.100	41.001.956	25.220.901	-	15.781.055	9.638.904	-	-	927.000
2001	41.850.439	45.206.389	27.596.354	-	17.610.035	10.602.866	-	-	952.850
2002	49.513.545	48.519.959	30.124.576	-	18.395.383	11.182.908	-	-	933.636
2003	55.798.142	51.503.775	32.122.058	-	19.381.724	11.696.237	-	-	1.012.909
2002									
II	14.125.809	11.957.167	7.409.428	-	4.547.739	2.875.646	-	-	244.611
III	12.667.961	12.419.687	7.575.691	-	4.843.996	2.727.861	-	-	229.853
IV	12.161.040	13.473.922	8.426.317	-	5.047.605	2.785.668	-	-	223.161
2003									
I	13.582.362	11.373.743	7.177.821	-	4.195.922	2.852.448	-	-	266.108
II	13.403.872	12.798.920	8.040.024	-	4.758.896	2.998.783	-	-	261.042
III	13.999.007	13.042.198	7.995.545	-	5.046.653	2.900.483	-	-	242.198
IV	14.812.879	14.288.908	8.908.662	-	5.380.246	2.944.517	-	-	243.552
2004									
I	15.814.524	12.129.182	7.597.534	-	4.531.648	2.965.905	-	-	273.366
% var. mismo periodo año anterior	21,81	6,05	5,72	-	6,59	5,70	-	-	9,14

VALOR DE LOS TRABAJOS REALIZADOS POR LAS EMPRESAS  
Tasas de variación sobre igual periodo del año anterior

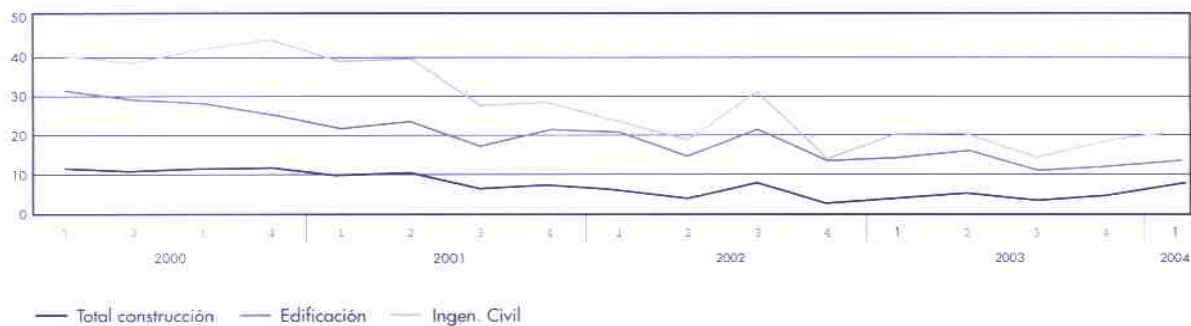

## 2.1 TRANSPORTE AÉREO

### 2.1.1 Tráfico Comercial en el Aeropuerto de San Javier

AÑO/MES	REGUL. NACIONAL	CHARTERS	PASAJEROS			TOTAL	MERCANCIAS (KG.)	CORREO (KG.)
			REGUL. INTERNAC.	OTROS				
1994	50.513	47.093	0	1.397	99.003	209.914	8.752	
1995	39.623	32.718	14.274	1.788	88.403	182.308	13.117	
1996	38.764	26.554	32.275	1.934	99.527	224.811	2.235	
1997	42.245	28.919	36.352	2.664	110.180	179.092	232	
1998	49.986	35.978	49.588	3.739	139.291	684.802	1.244	
1999	42.405	45.558	53.825	2.663	144.451	85.779	1.600	
2000	50.716	47.677	53.083	3.790	155.266	68.647	1.717	
2001	51.082	79.475	82.900	2.120	215.577	21.067	4.166	
2002	44.540	97.328	167.319	151	309.338	15.108	418	
2003	41.961	94.554	162.803	151	299.469	12.274	382	
2002								
Julio	4.572	11.616	21.733	6	37.927	1.872	1	
Agosto	4.215	13.386	28.720	9	46.330	1.931	1	
Septiembre	4.441	11.254	18.566	0	34.261	1.724	2	
Octubre	4.039	10.616	14.407	3	29.065	591	5	
Noviembre	3.494	5.399	11.874	0	20.767	878	0	
Diciembre	2.897	3.357	6.606	1	12.861	262	154	
2003								
Enero	2.760	2.551	5.943	-	11.254	1.605	-	
Febrero	3.208	2.780	6.289	-	12.277	650	-	
Marzo	4.366	5.437	9.563	-	19.366	907	-	
Abril	14.086	5.876	1.178	-	21.140	558	-	
Mayo	4.405	8.331	40.277	-	53.013	10.823	-	
Junio	4.830	10.158	44.636	-	59.624	866	-	
Julio	5.513	10.085	51.068	-	66.666	605	-	
Agosto	4.957	12.276	54.079	-	71.312	915	-	
Septiembre	4.494	13.713	47.562	-	65.769	1.724	-	
Octubre	4.135	6.260	48.925	-	59.320	1.303	-	
Noviembre	3.386	2.134	48.564	-	54.084	52.982	-	
Diciembre	2.781	489	43.306	-	46.576	1.679	-	
2004								
Enero	2.633	891	43.430	-	46.954	1.119	-	
Febrero	3.198	993	45.880	-	50.071	533	-	
Marzo	3.986	2.810	48.694	-	55.490	1.017	-	
Abril	4.443	3.306	53.009	-	60.758	2.152	-	
Mayo	4.790	3.766	62.324	-	70.880	2.240	-	
Junio	4.860	4.216	66.153	-	75.229	2.575	-	
Ac. último mes 03	36.408	42.667	153.011	0	232.086	14.409	0	
Ac. último mes 04	23.910	15.982	319.490	0	359.382	9.636	0	
% variación	-34,3	-62,5	108,8	0,0	54,8	-33,1	0,0	

Fuente: Aeropuerto de San Javier.

### MOVIMIENTO DE PASAJEROS

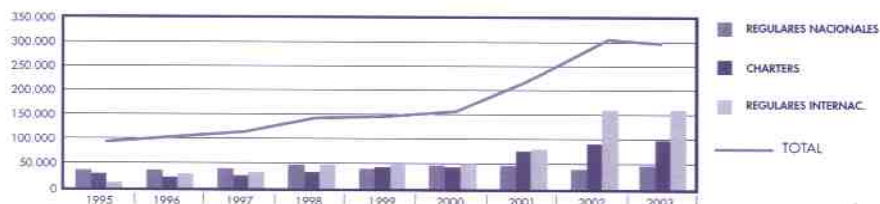

## 2.2 TRANSPORTE MARÍTIMO

## 2.2.1 Movimiento de Mercancías Puerto de Cartagena - Total (Tm)

AÑO/MES	PRODUCTOS PETROLIFEROS			RESTO GRANELES LIQUIDOS		TOTAL
	CARGA	DESCARGA	TOTAL	CARGA	DESCARGA	
2000	1.158.098	10.847.622	12.005.720	22.087	1.584.402	1.606.489
2001	1.311.136	12.964.595	14.275.731	52.431	1.959.119	2.011.550
2002	798.189	12.902.218	13.700.407	110.393	3.171.952	3.282.345
2003	2.011.336	9.215.828	11.227.164	97.408	1.839.315	1.936.723
2002						
Julio	76.548	1.036.386	1.112.934	9.128	314.475	323.603
Agosto	50.708	1.081.305	1.132.013	14.667	252.545	267.212
Septiembre	52.638	1.034.630	1.087.268	6.804	381.283	388.092
Octubre	102.579	1.200.457	1.303.036	9.665	374.214	383.879
Noviembre	96.883	980.889	1.077.772	19.359	322.236	341.595
Diciembre	70.418	1.117.996	1.188.414	6.606	354.522	361.128
2003						
Enero	90.111	886.890	977.001	2.031	364.137	366.168
Febrero	75.136	1.117.995	1.193.131	8.213	354.522	362.735
Marzo	98.765	1.66.229	264.994	9.574	358.728	368.302
Abril	194.111	1.137.581	1.331.692	9.006	305.444	314.450
Mayo	153.968	1.078.975	1.232.943	10.241	331.639	341.880
Junio	89.269	1.215.458	1.304.727	10.602	21.156	31.758
Julio	88.875	953.484	1.042.359	2.850	8.623	11.473
Agosto	966.825	56.548	1.023.373	6.810	20.728	27.538
Septiembre	55.981	478.640	534.621	9.833	20.910	30.743
Octubre	122.966	604.392	727.358	9.949	15.041	24.990
Noviembre	0	641.568	641.568	9.651	21.631	31.282
Diciembre	75.329	878.068	953.397	8.648	16.756	25.404
2004						
Enero	119.902	2.137.506	2.257.408	8.637	23.684	32.321
Febrero	61.549	851.967	913.516	3.802	22.252	26.054
Marzo	46.629	1.104.189	1.150.818	10.154	19.403	29.557
Abril	87.689	1.161.547	1.249.236	3.599	24.521	28.120
Mayo	88.616	1.016.836	1.105.452	6.800	22.390	29.190
Junio	90.664	949.404	1.040.068	13.637	17.620	31.257
Ac. último mes 03	701.360	5.603.128	6.304.488	49.667	1.735.626	1.785.293
Ac. último mes 04	495.049	7.221.449	7.716.498	46.629	129.870	176.499
% Variación	-29,4	28,9	22,4	-6,1	-92,5	-90,1

Fuente: Puertos del Estado. Autoridad Portuaria de Cartagena.

### 2.2.1 Movimiento de Mercancías Puerto de Cartagena - Total (Tm) (continuación)

AÑO/MES	GRANELES SÓLIDOS			FRUTAS, HORT Y LEGUMBRES		
	CARGA	DESCARGA	TOTAL	CARGA	DESCARGA	TOTAL
2000	192.963	2.832.752	3.025.715	33.968	13.677	47.645
2001	200.432	3.184.079	3.384.511	33.712	40.550	74.262
2002	37.191	4.121.326	4.158.517	95.367	76.336	171.703
2003	31.977	3.914.519	3.946.496	47.236	72.858	120.094
2002						
Julio	3.826	294.098	297.924	4.172	9.463	13.635
Agosto	0	236.045	236.045	7.195	14.221	21.416
Septiembre	0	307.346	307.346	5.316	10.242	15.558
Octubre	7.000	364.788	371.788	5.357	5.001	10.358
Noviembre	4.300	468.021	472.321	36.546	24.537	61.083
Diciembre	6.130	366.522	372.652	3.803	218	4.021
2003						
Enero	7.766	286.429	294.195	8.515	138	8.653
Febrero	6.130	359.160	365.290	3.803	218	4.021
Marzo	0	187.656	187.656	2.067	156	2.223
Abril	0	303.505	303.505	3.026	109	3.135
Mayo	3.500	373.924	377.424	4.511	3.166	7.677
Junio	0	209.986	209.986	1.810	17.131	18.941
Julio	1.402	441.596	442.998	1.855	15.783	17.638
Agosto	0	248.412	248.412	2.327	18.609	20.936
Septiembre	0	257.624	257.624	2.916	11.239	14.155
Octubre	3.749	411.174	414.923	5.933	6.086	12.019
Noviembre	3.830	480.232	484.062	3.525	60	3.585
Diciembre	5.600	354.821	360.421	6.948	163	7.111
2004						
Enero	0	295.650	295.650	20.868	12.539	33.407
Febrero	1.409	369.091	370.500	4.971	354	5.325
Marzo	0	270.003	270.003	5.877	908	6.785
Abril	0	324.399	324.399	3.679	227	3.906
Mayo	0	258.831	258.831	2.068	300	2.368
Junio	0	286.925	286.925	1.665	8.623	10.288
Ac. último mes 03	17.396	1.720.660	1.738.056	23.732	20.918	44.650
Ac. último mes 04	1.409	1.804.899	1.806.308	39.128	22.951	62.079
% Variación	-91,2	4,9	3,9	64,9	9,7	39,0

Fuente: Puertos del Estado. Autoridad Portuaria de Cartagena.



### 2.2.1 Movimiento de Mercancías Puerto de Cartagena - Total (Tm) (continuación)

AÑO/MES	CARGA	CONSERVAS DESCARGA	TOTAL	CARGA	RESTO MERCANCIAS DESCARGA	TOTAL
2000	98.223	673	98.896	151.697	178.323	330.020
2001	93.200	1.875	95.075	167.885	207.967	375.852
2002	72.955	3.004	75.959	188.087	197.666	385.753
2003	70.961	4.128	75.089	166.338	275.513	441.851
2002						
Julio	6.777	250	7.027	16.552	9.753	26.305
Agosto	5.210	549	5.759	18.506	15.021	33.527
Septiembre	5.042	12	5.054	15.059	36.654	51.713
Octubre	6.703	291	6.994	20.417	14.875	35.292
Noviembre	6.906	118	7.024	20.040	23.888	43.928
Diciembre	5.094	101	5.195	15.879	13.947	29.826
2003						
Enero	5.561	357	5.918	16.881	12.810	29.691
Febrero	5.094	101	5.195	15.907	21.328	37.235
Marzo	3.736	51	3.787	14.046	20.574	34.620
Abril	4.136	40	4.176	10.409	17.431	27.840
Mayo	5.735	1.275	7.010	12.899	29.760	42.659
Junio	6.546	1.079	7.625	14.540	20.767	35.307
Julio	5.817	160	5.977	12.957	32.452	45.409
Agosto	7.706	487	8.193	17.664	26.830	44.494
Septiembre	7.409	133	7.542	11.590	17.388	28.978
Octubre	7.887	40	7.927	15.296	36.596	51.892
Noviembre	5.640	242	5.882	12.775	10.007	22.782
Diciembre	5.694	163	5.857	11.374	29.570	40.944
2004						
Enero	5.540	84	5.624	8.403	11.546	19.949
Febrero	3.480	0	3.480	11.152	24.676	35.828
Marzo	4.934	0	4.934	12.054	19.400	31.454
Abril	3.682	113	3.795	13.051	28.754	41.805
Mayo	5.753	106	5.859	10.214	9.830	20.044
Junio	4.476	122	4.598	8.632	41.863	50.495
Ac. último mes 03	30.808	2.903	33.711	84.682	122.670	207.352
Ac. último mes 04	27.865	425	28.290	63.506	136.069	199.575
% Variación	-9,6	-85,4	-16,1	-25,0	10,9	-3,8

Fuente: Puertos del Estado. Autoridad Portuaria de Cartagena.

### 2.2.1 Movimiento de Mercancías Puerto de Cartagena - Total (Tm) (continuación)

AÑO/MES	CARGA	VINOS DESCARGA	TOTAL	CARGA	TOTAL DESCARGA	TOTAL
2000	18.911	6.052	24.963	1.675.947	15.463.501	17.139.448
2001	22.391	785	23.176	1.881.187	18.358.970	20.240.157
2002	11.231	1.535	12.766	1.313.413	20.474.037	21.787.450
2003	9.104	3.209	12.313	2.434.360	15.325.370	17.759.730
2002						
Abril	697	76	773	90.176	1.505.863	1.596.039
Mayo	1.434	276	1.710	137.052	1.378.615	1.515.667
Junio	1.116	185	1.301	69.492	1.660.314	1.729.806
Julio	896	84	980	117.899	1.664.509	1.782.408
Agosto	492	45	537	96.778	1.599.731	1.696.509
Septiembre	945	101	1.046	85.804	1.770.268	1.856.072
Octubre	965	68	1.033	152.686	1.959.694	2.112.380
Noviembre	1.935	219	2.154	185.969	1.819.908	2.005.877
Diciembre	1.567	216	1.783	109.497	1.853.522	1.963.019
2003						
Julio	610	264	874	114.366	1.452.362	1.566.728
Agosto	264	294	558	1.001.596	371.908	1.373.504
Septiembre	667	471	1.138	88.396	786.405	874.801
Octubre	662	259	921	166.442	1.073.588	1.240.030
Noviembre	805	468	1.273	36.226	1.154.208	1.190.434
Diciembre	615	381	996	114.208	1.279.922	1.394.130
2004						
Enero	480	583	1.063	163.830	2.481.592	2.645.422
Febrero	386	315	701	86.749	1.268.655	1.355.404
Marzo	631	353	984	80.279	1.414.256	1.494.535
Abril	571	828	1.399	112.271	1.540.389	1.652.660
Mayo	800	332	1.132	114.251	1.308.625	1.422.876
Junio	427	162	589	119.501	1.304.719	1.424.220
Ac. último mes 03	5.481	1.072	6.553	913.126	9.206.977	10.120.103
Ac. último mes 04	3.295	2.573	5.868	676.881	9.318.236	9.995.117
% Variación	-39,9	140,0	-10,5	-25,9	1,2	-1,2

Fuente: Puertos del Estado, Autoridad Portuaria de Cartagena.

## 2.2.3 Buques Entradas Puertos Región

AÑO/MES	CARTAGENA		AGUILAS		SAN PEDRO DEL PINATAR		TOTAL	
	TOTAL	T.R.B.	TOTAL	T.R.B.	TOTAL	T.R.B.	TOTAL	T.R.B.1992
1994	987	8.853.596	48	175.017	17	14.781	1.052	9.043.394
1995	960	10.629.129	46	142.583	29	12.161	1.035	10.783.873
1996	1.098	10.673.575	40	145.140	20	10.638	1.158	10.829.353
1997	1.150	11.512.119	26	81.055	5	5.137	1.181	11.598.311
1998	1.360	13.373.471	19	33.935	10	3.465	1.389	13.410.871
1999	1.603	15.617.261	16	25.423	2	764	1.621	15.643.448
2000	1.551	18.310.438	10	29.708	0	0	1.561	18.340.146
2001	1.499	20.410.383	0	0	6	744	1.505	20.411.127
2002	1.576	22.991.498	0	0	7	2.799	1.583	22.994.297
2003	1.591	24.925.139	0	0	0	0	1.591	24.925.139
2002								
Enero	134	1.823.858	0	0	2	1.677	136	1.825.535
Febrero	111	1.688.792	0	0	0	0	111	1.688.792
Marzo	124	1.781.232	0	0	1	89	125	1.781.321
Abril	114	1.596.590	0	0	0	0	114	1.596.590
Mayo	140	1.672.717	0	0	3	348	143	1.673.065
Junio	123	1.882.505	0	0	0	0	123	1.882.505
Julio	141	1.869.275	0	0	0	0	141	1.869.275
Agosto	122	1.864.220	0	0	0	0	122	1.864.220
Septiembre	122	2.146.886	0	0	1	685	123	2.147.571
Octubre	133	2.299.244	0	0	0	0	133	2.299.244
Noviembre	139	2.131.996	0	0	0	0	139	2.131.996
Diciembre	173	2.234.183	0	0	0	0	173	2.234.183
2003								
Enero	116	1.963.098	0	0	0	0	116	1.963.098
Febrero	175	2.285.317	0	0	0	0	175	2.285.317
Marzo	118	2.241.200	0	0	0	0	118	2.241.200
Abril	134	2.141.622	0	0	0	0	134	2.141.622
Mayo	161	2.301.483	0	0	0	0	161	2.301.483
Junio	128	1.991.129	0	0	0	0	128	1.991.129
Julio	135	2.206.424	0	0	0	0	135	2.206.424
Agosto	113	1.736.166	0	0	0	0	113	1.736.166
Septiembre	115	1.731.423	0	0	0	0	115	1.731.423
Octubre	131	2.082.134	0	0	0	0	131	2.082.134
Noviembre	110	1.986.474	0	0	0	0	110	1.986.474
Diciembre	155	2.258.669	0	0	0	0	155	2.258.669
2004								
Enero	133	2.019.068						
Febrero	124	2.072.809						
Ac. último mes 03	291	4.248.415	0	0	0	0	116	1.963.098
Ac. último mes 04	257	4.091.877	0	0	0	0	0	0
% Variación	-11,7	-3,7	0	0	0	0	-100	-100

Fuente: Puertos del Estado. Autoridad Portuaria de Cartagena y elaboración propia.

## 2.2.4 Pesca Capturada Puertos Región (Kg)

AÑO/MES	CARTAGENA	ÁGUILAS	C.DE PALOS	MAZARRÓN	S PEDRO DEL PINATAR	TOTAL
1994	3.308.208	1.160.075	47.523	3.050.295	658.544	8.224.645
1995	2.572.967	2.020.686	29.705	3.347.361	656.756	8.627.475
1996	2.957.780	1.651.813	32.443	1.871.123	459.782	6.972.941
1997	3.261.073	1.086.809	48.910	1.667.779	542.106	6.606.677
1998	3.391.634	836.648	22.889	851.876	413.831	5.516.878
1999	3.250.648	1.112.910	32.581	1.407.819	442.718	6.246.676
2000	2.931.354	1.579.772	19.575	996.421	469.303	5.996.425
2001	3.391.814	1.806.595	14.764	3.285.920	1.053.391	9.552.484
2002	2.966.351	844.345	6.879	670.505	955.495	5.443.575
2003	2.982.938	1.642.272	9.822	1.016.367	870.093	6.521.492
2002						
Enero	265.020	184.901	1.191	53.891	81.332	586.335
Febrero	241.183	69.012	976	24.512	89.502	425.185
Marzo	189.808	32.666	1.053	17.332	30.503	271.362
Abril	215.525	54.832	1.794	20.896	25.774	318.821
Mayo	224.344	54.429	266	18.035	51.993	349.067
Junio	258.889	38.359	1.011	5.346	84.945	388.550
Julio	297.234	103.941	-	172.271	143.872	717.318
Agosto	304.255	137.691	-	263.803	180.345	886.094
Septiembre	257.127	65.234	302	24.433	36.907	384.003
Octubre	285.962	66.468	100	51.256	162.025	565.811
Noviembre	239.004	36.812	186	18.730	68.297	363.029
Diciembre	188.000					
2003						
Enero	178.562	29.770	276	16.602	27.449	252.660
Febrero	188.568	165.592	886	87.054	154.966	597.066
Marzo	189.808	50.979	1.574	27.282	62.005	331.648
Abril	454.000	50.838	662	11.926	16.719	534.145
Mayo	247.000	64.096	521	44.843	15.060	371.520
Junio	270.000	79.615	2.137	91.084	35.094	477.930
Julio	302.000	125.994	1.032	137.995	27.187	594.208
Agosto	281.000	252.673	1.097	202.230	50.033	787.034
Septiembre	245.000	407.218	696	125.068	285.808	1.063.790
Octubre	267.000	258.210	-	177.847	101.919	804.976
Noviembre	213.000	108.270	648	73.165	64.364	459.447
Diciembre	147.000	49.018	292	21.270	29.489	247.069
Ac. último mes 02	2.966.351	844.345	6.879	670.505	955.495	5.255.575
Ac. último mes 03	2.982.938	1.642.272	9.822	1.016.367	870.093	6.521.492
% Variación	0,6	94,5	42,8	51,6	-8,9	24,1

Fuente: Puertos del Estado. Autoridad Portuaria de Cartagena y elaboración propia.

## 2.3 TRANSPORTE TERRESTRE

### 2.3.1 Matriculación de Vehículos

AÑO/MES	CAMIONES Y FURGONETAS	AUTOBUSES	TURISMOS	MOTOCICLETAS	TRACTORES	OTROS VEHÍCULOS	TOTAL
1994	4.118	24	20.233	1.016	315		25.706
1995	4.731	60	19.142	976	588		25.497
1996	5.272	34	22.856	926	602		29.690
1997	6.596	57	28.338	1.299	837		37.127
1998	7.881	70	33.934	1.751	943	8	44.587
1999	9.270	92	40.059	2.011	1.283	15	52.730
2000	8.659	61	39.048	2.133	1.209	10	51.120
2001	8.376	71	39.489	1.758	1.327	31	51.052
2002	8.113	45	36.990	1.774	1.366	52	48.340
2003	9.176	69	39.241	2.352	1.657	89	52.584
2002							
Julio*	883	1	4.099	215	99	5	5.302
Agosto*	517	0	2.473	166	69	9	3.234
Septiembre*	510	11	2.484	140	99	1	3.245
Octubre*	728	9	3.475	187	277	6	4.682
Noviembre*	654	2	2.921	126	147	3	3.853
Diciembre*	666	3	2.992	93	122	8	3.884
2003							
Enero*	738	1	2.836	166	126	2	3.869
Febrero*	721	4	2.759	116	139	2	3.741
Marzo*	781	3	2.962	130	117	3	3.996
Abril*	750	5	3.196	168	83	6	4.208
Mayo*	762	8	3.192	221	116	13	4.312
Junio*	783	17	3.587	247	98	14	4.746
Julio*	884	2	4.311	290	96	26	5.609
Agosto*	648	0	2.740	187	54	6	3.635
Septiembre*	703	5	2.962	260	72	8	4.010
Octubre*	843	16	3.819	243	331	4	5.256
Noviembre*	728	6	3.318	146	263	2	4.463
Diciembre*	835	2	3.559	178	162	3	4.739
2004							
Enero*	773	6	3.373	200	154	3	4.509
Febrero*	888	7	3.508	231	120	3	4.757
Marzo*	1.002	5	3.924	230	116	6	5.283
Abril	874	2	3.772	315	119	0	5.082
Mayo	892	2	3.870	342	104	9	5.219
Junio	1.042	14	4.471	379	74	15	5.995
Ac. último mes 03	4.535	38	18.532	1.048	679	40	24.872
Ac. último mes 04	5.471	36	22.918	1.697	687	36	30.845
% variación	20,6	-5,3	23,7	61,9	1,2	-10,0	24,0

Fuente Jefatura Provincial de Tráfico.  
\* Datos provisionales.

### MATRICULACIÓN DE VEHÍCULOS MURCIA

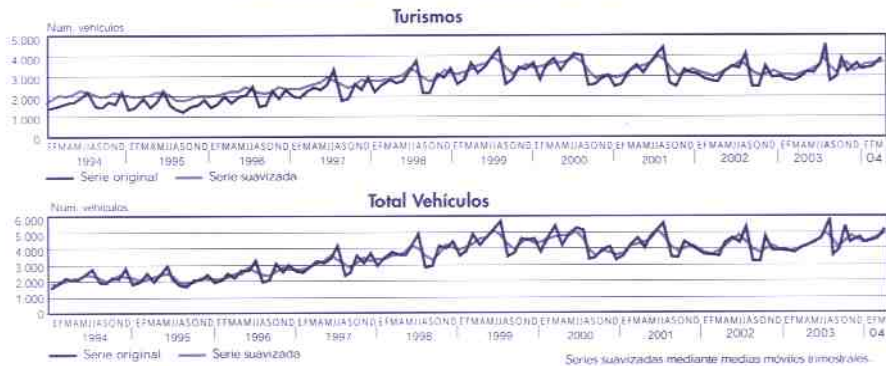

## 2.3.2 Accidentes de Circulación Región de Murcia

MES/AÑO	ACCIDENTES CON VÍCTIMAS			MUERTOS			HERIDOS		
	CARRETERA	ZONA URB.	TOTAL	CARRETERA	ZONA URB.	TOTAL	CARRETERA	ZONA URB.	TOTAL
1993	822	742	1.564	121	16	137	1.388	957	2.345
1994	741	728	1.469	106	22	128	1.206	937	2.143
1995	864	883	1.747	110	17	127	1.438	1.157	2.595
1996	848	764	1.612	94	24	118	1.483	987	2.470
1997	1.022	633	1.655	116	20	136	1.734	826	2.560
1998	1.255	514	1.769	139	28	167	2.296	690	2.986
1999	1.386	701	2.087	126	31	157	2.534	921	3.455
2000	1.448	742	2.190	131	38	169	2.665	997	3.662
2001	1.282	485	1.767	165	24	189	2.316	663	2.979
2002	1.158	544	1.702	136	17	153	2.108	736	2.844
2001									
Noviembre	90	29	119	12	1	13	153	38	191
Diciembre	116	21	137	17	1	18	203	30	233
2002									
Enero	92	54	146	15	1	16	174	67	241
Febrero	90	54	144	10	2	12	151	77	228
Marzo	112	54	166	9	3	12	220	71	291
Abril	83	47	130	7	2	9	139	61	200
Mayo	94	52	146	9	4	13	178	65	243
Junio	106	54	160	12	1	13	189	91	280
Julio	120	40	160	10	0	10	204	58	262
Agosto	91	42	133	14	0	14	158	53	211
Septiembre	89	45	134	9	1	10	187	58	245
Octubre	88	37	125	10	1	11	146	48	194
Noviembre	83	39	122	18	1	19	182	50	232
Diciembre	110	26	136	13	1	14	180	37	217
2003									
Enero	73	56	129	8	4	12	137	79	216
Febrero	76	38	114	8	3	11	141	58	199
Marzo	92	49	141	18	2	20	206	82	288
Abril	118	37	155	13	1	14	225	68	293
Mayo	94	59	153	10	3	13	163	72	235
Junio	95	57	152	16	2	18	171	72	243
Julio	109	35	144	13	4	17	197	46	243
Agosto	113	37	150	20	1	21	226	43	269
Septiembre	83	36	119	9	0	9	180	47	227
Octubre	87	28	115	4	0	4	180	39	219
Ac. último mes 02	965	479	1.444	105	15	120	1.746	649	2.395
Ac. último mes 03	940	432	1.372	119	20	139	1.826	606	2.432

Fuente Jefatura Provincial de Tráfico.  
- Víctimas a 30 días.

## 2.4 TRANSPORTE FERROVIARIO

## 2.4.1 Corredor Cartagena - Murcia - Madrid. Transporte Cercanías

AÑO/MES	CORREDOR CARTAGENA /MURCIA-MADRID	TRANSPORTE CERCANÍAS		
	NÚM. DE VIAJEROS	MURCIA-ÁGUILAS	LORCA-ÁGUILAS	MURCIA-AUCANTE
1994	296.962			
1995	335.863			
1996	392.804			
1997	446.652			
1998	495.698		129.891	
1999	522.839		122.982	
2000	546.475	1.231.000	129.866	2.430.000
2001	557.340	1.395.000	135.254	2.638.000
2002	555.351	1.282.000	127.858	2.412.000
2003	509.025	1.601.000	191.258	2.760.000
2002				
Julio*	56.746	124.000	27.606	194.000
Agosto*	57.513	99.000	29.197	150.000
Septiembre*	52.118	108.000	12.279	215.000
Octubre*	46.466	144.000	12.078	275.000
Noviembre*	41.827	130.000	11.147	265.000
Diciembre*	47.011	117.000	12.860	240.000
2003				
Enero*	40.238	124.000	10.460	239.000
Febrero*	36.530	121.000	7.614	232.000
Marzo*	40.759	140.000	14.590	254.000
Abril*	46.443	131.000	12.150	234.000
Mayo*	43.649	139.000	15.411	255.000
Junio*	41.505	134.000	20.048	239.000
Julio*	48.404	153.000	32.563	187.000
Agosto*	47.890	117.000	31.285	140.000
Septiembre*	45.600	118.000	11.622	215.000
Octubre*	40.671	149.000	11.290	269.000
Noviembre*	37.252	142.000	11.609	256.000
Diciembre*	40.084	133.000	12.616	240.000
2004				
Enero*	36.000	129.000	10.881	234.000
Febrero*	36.557	133.000	13.662	239.000
Marzo*	34.326	106.000	12.210	193.000
Abril*	40.785	125.000	11.725	227.000
Mayo*	38.105	140.000	14.175	253.000
Junio*	39.863	132.000	19.037	239.000
Ac. último mes 03	249.124	789.000	79.782	1.453.000
Ac. último mes 04	225.636	765.000	81.487	1.385.000
% variación	-9,4	-3,0	2,1	-4,7

Fuente: RENFE

\*Datos provisionales.

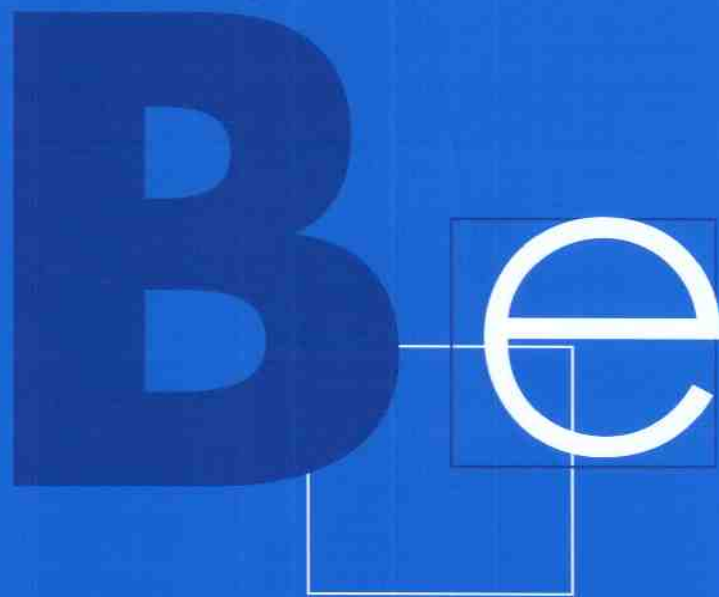

# BOLETÍN ESTADÍSTICO

DE LA CONSEJERÍA DE OBRAS PÚBLICAS, VIVIENDA Y TRANSPORTES



**Región de Murcia**  
Consejería de Obras Públicas,  
Vivienda y Transportes