

B e

BOLETÍN ESTADÍSTICO

DE LA CONSEJERÍA DE OBRAS PÚBLICAS, VIVIENDA Y TRANSPORTES

59

I TRIMESTRE 2003



Región de Murcia
Consejería de Obras Públicas,
Vivienda y Transportes

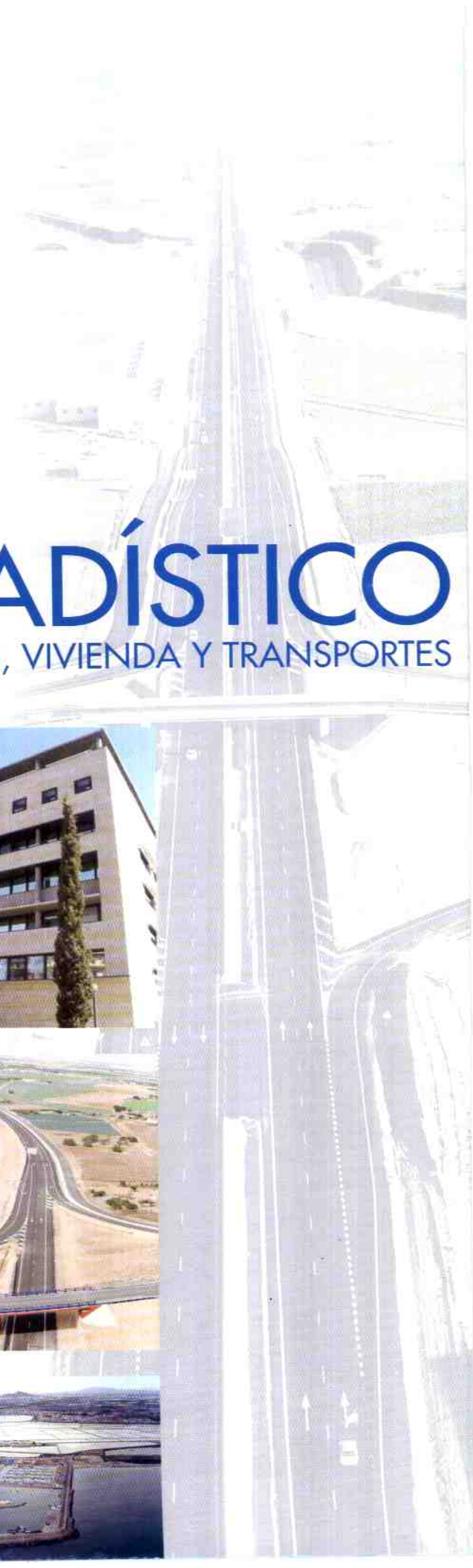

I TRIMESTRE 2003
Datos disponibles al 31 de marzo de 2003

EDITA: SECRETARÍA GENERAL
Sección de Documentación
Plaza Santoña, s/n. 30006 MURCIA
Telf. 968 36 24 66. Fax 968 36 23 92
<http://www.carm.es/op/mars/Estad/i.html>

IMPRIME: JOAQUÍN VALLS
DISEÑO: PYP

I.S.S.N.: 1.130-3.530

D.L.: MU-1.018-1989

© CONSEJERÍA DE OBRAS PÚBLICAS, VIVIENDA Y TRANSPORTES
Autoriza reproducción citando fuente.



Región de Murcia
Consejería de Obras Públicas,
Vivienda y Transportes

BOLETÍN ESTADÍSTICO

DE LA CONSEJERÍA DE OBRAS PÚBLICAS, VIVIENDA Y TRANSPORTES

1. CONSTRUCCIÓN

1.1 Licitación Oficial

- 1.1.1 Licitación Oficial Murcia-Agentes contratantes
- 1.1.2 Licitación Oficial Murcia-Formas de contratación
- 1.1.3 Licitación Oficial Murcia-Tipología de obra
- 1.1.4 Licitación Oficial Murcia-Tipología de obra y Agentes
- 1.1.5 Licitación Oficial España-Agentes contratantes
- 1.1.6 Licitación Oficial España-Formas de contratación
- 1.1.7 Licitación Oficial España-Tipología de obra

1.2 Vivienda

- 1.2.1 Viviendas Libres Murcia. Visadas y Terminadas por Municipios
- 1.2.2 Viviendas Protección Oficial - C.Prov. y C.Def. por Municipios
- 1.2.3 Viviendas Total Región de Murcia
- 1.2.4 Viviendas Total España
- 1.2.5 Estadística de Edificación y Vivienda
 - 1.2.5.1 Datos generales
 - 1.2.5.2 Destino edificios residenciales y superficie a construir
 - 1.2.5.3 Destino edificios no residenciales
 - 1.2.5.4 Superficie a construir en edificios no residenciales
- 1.2.6 Rehabilitación de viviendas
- 1.2.7 Viviendas de Promoción Pública
- 1.2.8 Obras en edificación
 - 1.2.8.1 Visados de dirección de obra: Obra Nueva
 - 1.2.8.2 Visados de dirección de obra: Ampliación y/o Restauración de edificios
 - 1.2.8.3 Características de las obras terminadas

1.3 Cemento

- 1.3.1 Cemento. Consumo, producción y venta

1.4 Energía Eléctrica

- 1.4.1 Consumo energía eléctrica sector Construcción. Región de Murcia

1.5 Precios

- 1.5.1 Índice de Precios de Consumo Región de Murcia
- 1.5.2 Índice de Precios de Consumo España
- 1.5.3 Índice de Precios de Consumo. Vivienda. España
- 1.5.4 Índice de Precios de Consumo. Vivienda. Murcia

1.6 Empleo

- 1.6.1 Encuesta de Población Activa. Región de Murcia
- 1.6.2 Encuesta de Población Activa. España
- 1.6.3 Paro Registrado
- 1.6.4 Afiliados en alta a la Seguridad Social

1.7 Costes

- 1.7.1 Índices de Costes del Sector de la Construcción

1.8 Encuesta Coyuntural de la Industria de la Construcción

- 1.8.1 Valores Absolutos - Región de Murcia
- 1.8.2 Ratios Generales - Región de Murcia

2. TRANSPORTES

2.1 Transporte Aéreo

- 2.1.1 Tráfico comercial en el aeropuerto de San Javier (Murcia)

2.2 Transporte Marítimo

- 2.2.1 Tráfico total de mercancías - Puerto de Cartagena
- 2.2.2 Tráfico total de mercancías - Resto de Puertos de la Región
- 2.2.3 Movimiento de buques
- 2.2.4 Pesca desembarcada

2.3 Transporte Terrestre

- 2.3.1 Matriculación de vehículos
- 2.3.2 Accidentes de circulación

2.4 Transporte Ferroviario

- 2.4.1 Corredor Cartagena-Murcia-Madrid y Cercanías



Las cifras de licitación oficial en Murcia en el ejercicio 2002 muestran, con los datos de diciembre ya disponibles, que esta faceta de la actividad administrativa va disminuyendo, con un porcentaje de variación negativo respecto del año anterior de un 13,3%. Este descenso es atribuible principalmente a la Administración Central que licitó en nuestra Comunidad durante el pasado año un 59,1% menos que el precedente (el presupuesto ascendió a 80,1 millones de euros). Por su parte, los Entes Territoriales, especialmente los Ayuntamientos, aumentaron su actividad si consideramos el presupuesto total licitado en 2001 y en 2002.

Por formas de contratación, la estadística arroja un aumento considerable del procedimiento negociado en nuestra Comunidad Autónoma durante el ejercicio que acabamos de terminar, la tasa de variación respecto del año anterior es de un 79,6%, por el contrario bajan con moderación pero continuamente la subasta y el concurso, si bien el volumen licitado por medio de esta forma de contratar es mucho mayor.

En el conjunto nacional, sin embargo, ha tenido un favorable comportamiento la licitación oficial en 2002; se ha licitado hasta un 18,3% más que en 2001, ascendiendo el presupuesto total a 22.490.843.000 euros. Este elevado presupuesto es debido principalmente a la actividad de las Comunidades Autónomas y de las Diputaciones.

Por otra parte, subrayar el descenso en la edificación residencial (llegando a ser de un -15% respecto al ejercicio precedente, con 335.645.000 euros menos que en 2001) en beneficio de la ingeniería civil y de la edificación no residencial que ven incrementadas sus cifras con respecto a las del año anterior.

Según los datos facilitados por el Colegio Oficial de Arquitectos de Murcia, hasta el mes de enero de 2003, podemos seguir hablando del incremento en la vivienda libre que ya fue importante en 2002 y que supone un 47,9% más que el año precedente. En lo concerniente a viviendas de protección oficial, hacer notar que siguen cayendo y esta caída se agudiza hasta el punto de presentar una variación interanual acumulada del -92,9%. La actividad constructora en general evoluciona favorablemente en nuestra Región, a enero de 2003 se inicia-

ron 505 viviendas más que en 2002. En cambio, no podemos decir lo mismo de los datos referentes al conjunto de las 17 comunidades, en España se redujo el número de viviendas en construcción en un 11% durante el primer semestre del año en relación con el mismo periodo del año anterior, siendo tal descenso atribuible a la vivienda libre y en mayor medida a la protegida.

La información procedente de la Estadística de Edificación y Vivienda, sigue mostrando un perfil descendente en cuanto al número de edificios a construir hasta octubre de 2002, descenso que se eleva hasta un -0,9% respecto del año anterior. De continuo podemos calificar también el incremento del apartado superficie a construir en obras de rehabilitación (14,1%) y en especial de demolición (40,8%).



En nuestra Región, según las cifras acerca de los visados de obra nueva de los Colegios de Aparejadores y Arquitectos Técnicos que publica el Ministerio de Fomento el número de éstos ascendió a 10.699, lo que supone una variación interanual positiva de un 33,4%, consecuencia del aumento de los edificios destinados a viviendas, ya que los destinados a otros usos se redujeron a 880: 106 menos que el año anterior. Este mismo dato referido al número de metros cuadrados, ha aumentado un 14,6%. Por otro lado subrayar el descenso del número de edificios que fueron objeto de ampliación, 330 durante el año 2002, y el de los edificios a rehabilitar o reformar, si bien aumentaron en todos los casos los presupuestos de ejecución material.

Los datos sobre producción del sector de la construcción que elabora Eurostat recogen una clara tendencia a la desaceleración desde el cuarto trimestre de 2001, especialmente en lo que respecta a la producción de obra civil, que comienza a dar síntomas de agotamiento. En este mismo sentido apuntan otros datos, y como indicador relevante que es respecto del sector, el consumo aparente de cemento se elevó en 2002 a 44,1 millones de toneladas en España, lo que implica una ligera ralentización del crecimiento que venía experimentando durante los primeros meses del año. En la Región de Murcia, se ha experimentado un crecimiento, cifrándose éste en una tasa de variación interanual de un 15,6%, dato que viene a confirmar el mayor dinamismo de la industria constructora murciana.

El consumo eléctrico en el sector de la construcción parece haberse recuperado un tanto en el 2003 produciéndose un aumento considerable en el mes de enero, que eleva en el primer trimestre del año a 63.343 los miles de kw-h consumidos.

En cuanto al índice de precios al consumo, señalar que en enero se redujo su tasa de crecimiento mensual, influido en gran parte por las rebajas. Por otra parte, desta-

car, que en nuestra Región las tasas de variación respecto al año anterior se sitúan en el primer trimestre del 2003 por encima del 4%, tasa superior a la registrada por los precios en el resto del país, con subidas en torno al 3%. En el apartado de los transportes, este incremento es superior: el IPC en marzo de 2003 se situó en un 105,8.

La encuesta de población activa muestra para la Región y también para el resto del país aumentos de la población activa y en mayor proporción de la ocupada en la construcción y en el resto de los sectores y una reducción del número de parados en torno a un 4% en Murcia y también en el resto del país. El paro aumenta en el sector de la construcción si bien el aumento es significativamente superior en nuestra Comunidad Autónoma, situándose la tasa de variación interanual en un 53,3%. El número de parados registrados del sector en Murcia ha ascendido en promedio a diciembre de 2002 a 5,53 miles de personas, unos 480 parados más que en 2001.

La cifra de afiliados en alta a la Seguridad Social a febrero de 2003 se situó en España en 16.335.700 personas, de ellas 477.195 se encuentran en nuestra Comunidad Autónoma, que ve incrementado su número de afiliaciones en mayor medida que el Estado.

SECTOR TRANSPORTES



La actividad desarrollada en el aeropuerto de San Javier ha crecido durante el primer trimestre del año, si la comparamos con la registrada el precedente. El número de viajeros ha aumentado en un 9,0%, disminuyendo solamente los pasajeros de vuelos charter (10.768 pasajeros frente a los 12.175 del primer trimestre del año anterior) y también el movimiento de mercancías en un porcentaje considerable: -38,1%.

Respecto al transporte marítimo, señalar que continúa aumentando el volumen de negocio en el puerto de Cartagena, presentando los dos primeros meses de 2003 una tasa de variación interanual positiva en conjunto de un 3,5%. En total se han cargado y descargado durante los dos primeros meses del año 3.652.034 toneladas de los más diversos productos (petrolíferos, frutas, conservas,...)

Por lo que se refiere a la estadística de matriculación de vehículos, durante el primer bimestre de 2003, en general crece el número de vehículos que se matriculan en nuestra región en un 3,7%, acusando un ligero descenso el número de turismos.

Destacar también el lento pero ininterrumpido ascenso de la mortalidad en carretera, 189 personas han muerto los 10 primeros meses de 2002, a pesar de haberse producido menos accidentes con víctimas y también menos heridos.

En cuanto a la evolución del transporte ferroviario, en 2002 se mantiene el número de viajeros del corredor Cartagena/ Murcia, Madrid y aumentan los usuarios de los trenes de cercanías, especialmente en la línea Lorca-Águilas, con 168.444 pasajeros.

1.1 LICITACIÓN OFICIAL

1.1.1 Licitación Oficial Murcia por Agentes Contratantes (Pto. en miles €)

AÑO/MES	ADMINISTRACIÓN CENTRAL						ENTES TERRITORIALES		
	TOTAL	SERVICIOS CENTRALES	ORG. AUTÓNOMOS	SEGURIDAD SOCIAL	SOC. Y ENTES PÚBLICOS	TOTAL	COMUNIDAD AUTÓNOMA	AYUNTAMIENTOS	
1993	381594	275167	254360	20807	0	0	106427	84454	21973
1994	292254	216190	196807	19383	0	0	76064	24305	51759
1995	283006	181272	159839	19930	1503	0	101734	54951	46783
1996	241853	87453	81448	2952	3053	0	154400	95369	59031
1997	245701	80334	35827	26865	17642	0	165367	65634	99733
1998	479064	116530	93527	11724	11279	0	362534	251030	111504
1999	320384	143461	100182	15866	9992	17421	176923	85518	91405
2000	510968	207313	29250	32486	36704	108873	303654	189604	114050
2001	492543	196092	66221	51041	5830	73001	296451	152685	143766
2002	427168	80111	36906	11595	706	30904	347056	170810	176247
2001									
Enero	9904	3259	2100	1038	121	0	6645	3551	3094
Febrero	11181	1546	0	979	240	327	9636	811	8825
Marzo	35382	11674	788	10886	0	0	23708	20625	3083
Abril	26856	4879	1216	345	3318	0	21977	9838	12139
Mayo	40458	10062	1904	7736	421	0	30397	18244	12153
Junio	55465	17810	8812	8907	92	0	37655	18568	19086
Julio	51808	3201	2892	0	310	0	48606	34350	14256
Agosto	101251	76630	722	7710	0	68199	24621	13309	11312
Septiembre	20854	6398	2453	2442	458	1044	14457	8422	6035
Octubre	32506	2040	126	1793	120	0	30466	13280	17186
Noviembre	75353	36783	36633	0	150	0	38570	8750	29820
Diciembre	31523	21808	8573	9203	601	3431	9715	2938	6777
2002									
Enero	33123	643	0	460	182	0	32480	22045	10435
Febrero	15779	1229	1229	0	0	0	14550	0	14550
Marzo	20083	1799	0	1799	0	0	18284	12171	6113
Abril	33313	10571	1539	1379	0	7653	22742	7649	15093
Mayo	35514	1829	1520	309	0	0	33685	15723	17962
Junio	56052	16303	12232	1681	0	2390	39749	12944	26805
Julio	56610	7110	6006	996	0	107	49500	28783	20717
Agosto	52685	13101	1710	54	0	11337	39584	17507	22077
Septiembre	17561	1274	1154	120	0	0	16287	10532	5755
Octubre	40969	3774	0	2910	0	864	37195	29496	7699
Noviembre	26739	3275	1389	1886	0	0	23464	5277	18187
Diciembre	38741	19205	10128	0	524	8553	19536	8683	10853
Acum. último mes 01	492543	196092	66221	51041	5830	73001	296451	152685	143766
Acum. último mes 02	427168	80111	36906	11595	706	30904	347056	170810	176247
% variación	-13,3	-59,1	-44,3	-77,3	-87,9	-57,7	17,1	11,9	22,6

Fuente: Ministerio de Fomento.

* Por homogeneización posterior los totales no coinciden necesariamente con la suma de los meses.

LICITACIÓN OFICIAL MURCIA. AÑO 2002 Por Agentes Contratantes

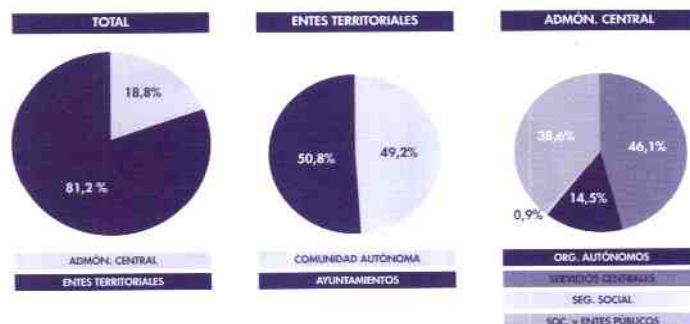

1.1.2 Licitación Oficial Murcia por Formas de Contratación (Pto. en miles de €)

AÑO/MES	TOTAL	SUBASTA	CONCURSO	PROCECIMIENTO NEGOCIADO
1993	381.595	90.837	233.373	57.385
1994	292.253	73.930	153.324	64.999
1995	283.004	71.665	155.253	56.086
1996	241.853	124.281	89.428	28.144
1997	245.701	111.760	116.964	16.977
1998	479.064	189.696	265.143	24.225
1999	323.384	133.428	164.885	25.071
2000	510.968	152.317	327.432	31.219
2001	492.541	204.947	272.808	14.786
2002	427.169	166.661	233.953	26.555
2001				
Enero	9.904	8.371	1.352	181
Febrero	11.182	4.481	5.343	1.358
Marzo	35.382	26.094	9.200	87
Abril	26.856	13.443	12.454	959
Mayo	40.458	23.564	15.716	1.178
Junio	55.465	21.173	33.416	875
Julio	51.808	31.468	19.496	844
Agosto	101.251	13.457	87.035	758
Septiembre	20.854	14.678	3.657	2.519
Octubre	32.506	15.075	16.956	475
Noviembre	75.353	14.491	58.151	2.712
Diciembre	31.523	18.652	10.033	2.838
2002				
Enero	33.123	7.910	24.946	267
Febrero	15.779	5.605	10.174	0
Marzo	20.083	2.675	7.569	9.839
Abril	33.313	16.335	15.224	1.754
Mayo	35.514	10.131	24.406	977
Junio	56.053	30.586	23.549	1.918
Julio	56.610	23.159	31.077	2.374
Agosto	52.686	20.014	29.895	2.777
Septiembre	17.561	9.001	7.878	682
Octubre	40.968	22.575	17.006	1.387
Noviembre	26.739	10.495	15.109	1.135
Diciembre	38.741	8.175	27.120	3.446
Acum. último mes 01	492.541	204.947	272.808	14.786
Acum. último mes 02	427.169	166.661	233.953	26.555
% variación	-13,3	-18,7	-14,2	79,6

Fuente: Ministerio de Fomento.

* Por homogeneización posterior los totales no coinciden necesariamente con la suma de los meses.

LICITACIÓN OFICIAL MURCIA Por Formas de Contratación

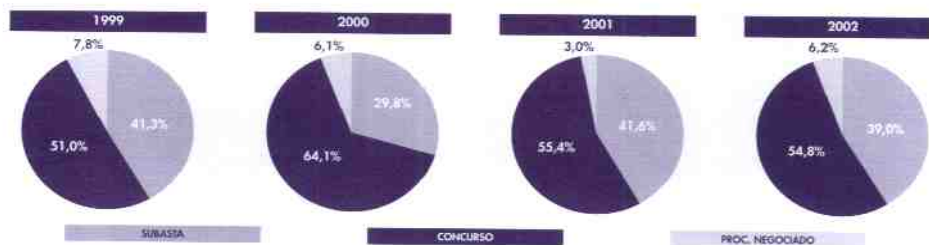

1.1.3 Licitación Oficial Murcia por Tipología de Obra (Pto. en miles €)

AÑO/MES	EDIFICACIÓN				
	TOTAL	TOTAL	VIVIENDAS FAMILIARES	ESTABLEC. COLECTIVOS	EDIF. NO RESIDENCIAL
1993	378.595	56.038	9.346	1.340	45.352
1994	292.255	79.971	6.196	35.953	37.822
1995	283.005	52.132	6.539	1.262	44.331
1996	241.853	74.358	4.541	5.089	64.728
1997	245.701	107.101	7.515	19.221	80.364
1998	479.064	108.912	2.251	13.418	93.243
1999	323.384	100.358	8.510	12.880	78.967
2000	510.968	213.861	3.237	122.572	88.052
2001	492.538	128.229	7.214	10.671	110.344
2002	427.168	167.450	4.237	25.740	137.472
2001					
Enero	9.904	1.717	36	377	1.303
Febrero	11.182	6.196	361	240	5.595
Marzo	35.382	17.552	0	788	16.764
Abril	26.856	10.334	74	4.277	5.984
Mayo	40.459	12.307	1.348	517	10.442
Junio	55.464	6.997	0	0	6.997
Julio	51.808	13.668	619	299	12.750
Agosto	101.251	14.097	65	255	13.777
Septiembre	20.854	6.977	0	574	6.403
Octubre	32.506	21.808	2.586	2.009	17.213
Noviembre	75.352	11.372	1.157	320	9.894
Diciembre	31.523	5.203	968	1.015	3.221
2002					
Enero	33.123	27.086	0	182	26.904
Febrero	15.779	8.592	29	0	8.563
Marzo	20.084	16.679	529	0	16.150
Abril	33.313	10.599	1.087	1.427	8.084
Mayo	35.514	16.297	275	9.244	6.777
Junio	56.051	23.573	0	480	23.093
Julio	56.609	9.318	0	5.050	4.268
Agosto	52.686	9.354	724	3.964	4.666
Septiembre	17.562	3.212	120	1.710	1.382
Octubre	40.969	11.246	501	1.166	9.579
Noviembre	26.738	9.246	339	236	8.671
Diciembre	38.740	22.248	633	2.281	19.334
Acum. último mes 01	492.538	128.229	7.214	10.671	110.344
Acum. último mes 02	427.168	167.450	4.237	25.740	137.472
% variación	-13,3	30,6	-41,3	141,2	24,6

Fuente: Ministerio de Fomento.

* Por homogeneización posterior los totales no coinciden necesariamente con la suma de los meses.

1.1.3 Licitación Oficial Murcia por Tipología de Obra (Pto. en miles €)

(Continuación)

AÑO/MES	TOTAL	INGENIERÍA CIVIL					
		ABAST. AGUA POTABLE	AUTOP. CALLES Y CARRETERAS	CENT. PROD. Y TRANSF. DE E.E.	INFRAESTRUCTURA FERROVIARIA	INSTALAC. DE TELECOM. Y ELECT.	INSTALACIONES DEPORTIVAS
1992	275.348	22.219	148.234	66	3.035	150	10.398
1993	322.557	7.993	141.178	126	0	313	919
1994	212.284	22.856	64.326	301	1.773	0	6.978
1995	230.873	8.384	122.751	270	2.278	2.001	5.157
1996	167.495	56.301	49.795	166	0	0	6.342
1997	138.600	13.470	29.843	372	5.534	1.807	5.423
1998	370.152	6.928	213.796	33	0	1.735	8.506
1999	223.026	14.954	94.916	545	6.646	3.081	11.863
2000	297.107	32.605	55.780	0	441	2.441	5.780
2001	364.310	111.828	73.845	0	3.219	2.307	9.592
2002	259.718	16.511	55.326	1.139	1.379	3.431	12.123
2001							
Enero	8.187	1.038	5.449	0	0	0	0
Febrero	4.986	618	775	0	327	35	43
Marzo	17.830	1.113	12.707	0	0	0	671
Abril	16.522	2.023	4.127	0	0	501	191
Mayo	28.151	8.084	7.826	0	0	0	326
Junio	48.467	10.281	6.115	0	0	188	881
Julio	38.140	614	14.796	0	2.892	0	3.306
Agosto	87.153	77.149	5.284	0	0	0	1.135
Septiembre	13.877	335	3.380	0	0	352	135
Octubre	10.698	320	4.044	0	0	826	1.722
Noviembre	63.980	252	2.619	0	0	237	1.014
Diciembre	26.320	10.000	6.722	0	0	169	167
2002							
Enero	6.036	0	1.092	0	0	475	817
Febrero	7.187	0	735	0	0	150	2.452
Marzo	3.405	1.316	0	0	0	0	843
Abril	22.714	1.633	3.607	0	0	0	176
Mayo	19.218	860	6.180	0	0	84	1.516
Junio	32.478	2.376	10.424	0	0	1.125	1.509
Julio	47.291	0	9.765	0	0	611	1.179
Agosto	43.332	108	1.861	0	1.379	175	1.123
Septiembre	14.350	5.663	4.889	35	0	0	590
Octubre	29.723	3.280	6.118	710	0	111	331
Noviembre	17.492	1.184	8.338	394	0	202	1.318
Diciembre	16.492	91	2.316	0	0	497	270
Acum. último mes 01	364.310	111.828	73.845	0	3.219	2.307	9.592
Acum. último mes 02	259.718	16.511	55.326	1.139	1.379	3.431	12.123
% variación	-28,7	-85,2	-25,1	0,0	-57,2	48,7	26,4

Fuente: Ministerio de Fomento.

* Por homogeneización posterior los totales no coinciden necesariamente con la suma de los meses.

1.1.3 Licitación Oficial Murcia por Tipología de Obra (Pto. en miles €)

(Continuación)

AÑO/MES	INGENIERÍA CIVIL						
	OBRAS DE REGADÍO	OL. GASEOD. Y RED. ABAST. GAS	OTRAS OBRAS INGENIERÍA CIVIL	PRESAS Y OB. SIMIL. DEFENSA DE RÍOS	PUERTOS Y CANALES NAV.	SANEAMIENTO	URBANIZACIONES
1992	43.459	0	1.629	18.199	10.049	1.346	16.564
1993	38.970	0	114	14.671	1.178	107.743	9.352
1994	57.325	0	3.426	20.747	90	8.655	25.807
1995	19.052	0	349	22.009	1.244	20.567	26.811
1996	10.599	0	477	447	642	23.273	19.455
1997	3.206	626	7.808	1.922	1.129	29.733	37.728
1998	5.767	0	1.086	22.561	1.048	73.278	35.415
1999	11.791	0	4.463	7.406	4.503	29.138	33.720
2000	8.233	0	704	1.351	101.583	34.720	53.469
2001	36.436	0	2.699	11.454	10.072	48.138	54.722
2002	30.566	0	6.716	14.819	1.048	60.002	56.659
2001							
Enero	0	0	123	0	0	0	1.577
Febrero	0	0	120	0	0	114	2.954
Marzo	1.626	0	880	0	0	425	408
Abril	0	0	277	170	0	1.974	7.258
Mayo	1.309	0	0	600	155	3.996	5.855
Junio	419	0	0	8.812	0	14.489	7.282
Julio	0	0	535	0	0	13.954	2.043
Agosto	0	0	114	0	0	709	2.762
Septiembre	0	0	72	1.872	365	3.007	4.359
Octubre	0	0	228	0	0	2.556	1.002
Noviembre	33.081	0	122	0	6.121	6.418	14.116
Diciembre	0	0	228	0	3.431	496	5.107
2002							
Enero	0	0	0	0	0	1.156	2.495
Febrero	0	0	0	143	0	208	3.499
Marzo	0	0	275	0	0	191	780
Abril	0	0	0	8.030	0	3.915	5.352
Mayo	0	0	1.475	720	184	501	7.698
Junio	373	0	770	2.507	0	5.896	7.499
Julio	2.691	0	1.573	750	0	15.569	15.153
Agosto	9.958	0	499	216	0	23.740	4.273
Septiembre	0	0	179	0	0	77	2.917
Octubre	6.548	0	112	2.454	864	6.213	2.982
Noviembre	226	0	1.293	0	0	2.123	2.414
Diciembre	10.770	0	540	0	0	413	1.595
Acum. último mes 01	36.436	0	2.699	11.454	10.072	48.138	54.722
Acum. último mes 02	30.566	0	6.716	14.819	1.048	60.002	56.659
% variación	-16,1	0,0	148,8	29,4	-89,6	24,6	3,5

Fuente: Ministerio de Fomento.

* Por homogeneización posterior los totales no coinciden necesariamente con la suma de los meses.

1.1.4 Licitación Oficial Murcia por Tipología de Obra y Agentes Contratantes (Pto. en miles de €) A diciembre 2002

AGENTES	TOTAL	ADMINISTRACIÓN CENTRAL					ENTES TERRITORIALES		
		TOTAL	SERVICIOS CENTRALES	ORG. AUTÓNOM.	SEGURIDAD SOCIAL	SOC. Y ENTES PÚBL.	TOTAL	COMUNID. AUTÓNOMA	AYUNTAMIENTOS
EDIFICIOS	167.448	31.202	26.162	3.728	706	605	136.246	76.378	59.868
Residenciales	29.975	7.013	4.957	1.874	182	0	22.962	20.013	2.949
Viv. Familiares	4.237	699	0	699	0	0	3.538	2.029	1.509
Establecimientos Colectivos	25.738	6.314	4.957	1.175	182	0	19.424	17.984	1.440
No Residenciales	137.472	24.188	21.205	1.854	524	605	113.284	56.365	56.919
OBRAS PÚBLICAS	259.718	48.907	10.742	7.865	0	30.299	210.811	94.432	116.379
Abast. Agua potable	16.509	6.187	0	6.187	0	0	10.322	6.021	4.301
Autopistas, calles y carreteras	55.326	4.204	2.842	1.362	0	0	51.122	34.221	16.901
C. Prod. Transform. E.E.	1.138	0	0	0	0	0	1.138	0	1.138
Infraestructura ferroviaria	1.379	1.379	0	0	0	1.379	0	0	0
Instalac. de telecomunic. y electricidad	3.432	0	0	0	0	0	3.432	0	3.432
Instalac. Deportivas	12.123	0	0	0	0	0	12.123	1.455	10.668
Obras de regadío	30.566	20.881	2.868	0	0	18.013	9.685	9.240	445
Oleo., Gaseod. y red. Abas. Gas.	0	0	0	0	0	0	0	0	0
Otras obras Ing. Civil	6.716	4.315	4.315	0	0	0	2.401	742	1.659
Presas y obras simil. defensa rios	14.819	10.814	717	54	0	10.043	4.005	2.507	1.498
Puertos y canales navegación	1.048	864	0	0	0	864	184	184	0
Saneamientos	60.003	263	0	263	0	0	59.740	38.171	21.569
Urbanizaciones	56.659	0	0	0	0	0	56.659	1.891	54.768
TOTAL	427.166	80.108	36.904	11.594	706	30.904	347.057	170.810	176.247

Fuente: Ministerio de Fomento.

LICITACIÓN OFICIAL MURCIA Por Tipología de las Obras

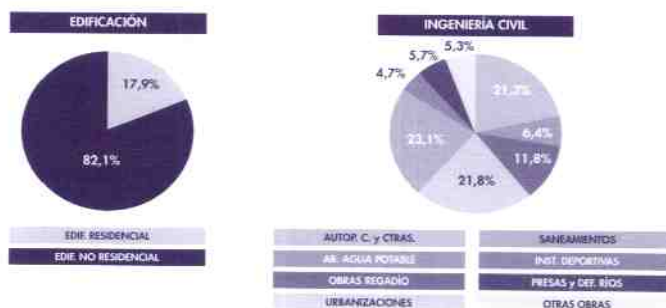

1.1.5 Licitación Oficial España por Agentes Contratantes (Pto. Licitación en miles de €)

AÑO/MES	ADMINISTRACION CENTRAL					ENTES TERRITORIALES				
	TOTAL	TOTAL	ESTADO	SEGURIDAD SOCIAL	ORGANISM. AUTÓNOM.	TOTAL	COMUNID. AUTÓNOM.	DIPUTACION.	CABILDOS Y CONSEJOS	AYUNTAMIENTOS
1993	12.101.466	5.459.918	5.113.964	8.323	337.631	6.641.548	4.236.390	517.882	15.233	1.872.043
1994	12.375.378	5.382.842	5.160.586	0	222.256	6.992.536	4.311.472	521.147	27.513	2.132.404
1995	8.610.519	3.116.254	2.798.200	37.589	280.465	5.494.265	3.417.381	499.237	85.959	1.491.688
1996	10.617.571	3.675.414	3.476.394	56.316	142.704	6.942.157	3.978.049	707.763	72.776	2.183.569
1997	10.847.657	2.759.811	2.423.249	84.935	251.627	8.087.846	3.856.019	811.908	109.375	3.310.544
1998	15.929.323	4.788.992	4.170.383	318.444	300.165	11.140.331	6.012.096	971.947	180.854	3.975.434
1999	14.378.393	4.290.991	3.117.564	675.241	498.186	10.087.402	5.871.014	1.010.359	164.232	3.041.797
2000	13.266.966	3.383.762	2.825.429	225.695	332.638	9.883.204	4.922.376	1.121.426	168.631	3.670.771
2001	19.016.579	4.535.157	3.653.868	329.199	552.090	14.481.422	7.075.018	968.684	275.408	6.162.312
2002	22.480.843	5.137.272	4.324.051	52.041	761.180	17.353.571	9.804.313	1.444.436	209.908	5.894.914
2001										
Enero	720.980	87.935	78.004	3.190	6.741	633.045	369.681	17.899	3.358	242.107
Febrero	492.968	31.423	21.019	2.379	8.025	461.545	182.178	25.973	14.950	238.444
Marzo	972.343	171.163	96.644	6.271	68.248	801.180	449.529	32.391	10.802	308.458
Abril	1.223.883	121.306	67.850	39.168	14.288	1.102.577	421.934	155.694	11.234	513.715
Mayo	1.177.963	106.171	61.254	25.726	19.191	1.071.792	590.543	57.017	17.726	406.506
Junio	2.525.161	683.327	604.444	23.162	55.721	1.841.834	1.221.015	121.905	27.498	471.416
Julio	2.517.303	1.070.435	1.002.384	16.007	52.044	1.446.868	801.071	121.031	10.127	514.639
Agosto	2.267.303	600.310	380.112	26.419	193.779	1.666.993	743.654	79.670	68.788	774.881
Septiembre	1.113.065	364.518	333.320	14.072	17.126	748.547	333.130	82.410	17.517	315.490
Octubre	2.517.069	379.590	301.183	11.337	67.070	2.137.479	696.636	74.325	45.161	1.321.357
Noviembre	1.606.572	199.032	171.210	2.572	25.250	1.407.540	510.581	147.006	28.507	721.446
Diciembre	1.881.969	719.947	536.444	158.896	24.607	1.162.022	755.066	53.363	19.740	333.853
2002										
Enero	1.762.219	310.266	253.397	1.474	55.395	1.451.953	720.155	242.322	8.026	481.450
Febrero	955.567	34.874	20.885	4.121	9.868	920.693	374.697	52.003	646	493.347
Marzo	1.381.582	118.216	67.254	9.133	41.829	1.263.366	740.634	66.165	18.424	438.143
Abril	1.412.121	183.326	121.162	7.258	54.906	1.228.795	644.724	73.039	10.230	500.802
Mayo	1.464.396	89.962	78.508	532	10.922	1.374.434	718.825	98.555	6.002	551.052
Junio	1.505.233	287.096	257.942	281	28.873	1.218.137	594.215	92.748	15.022	516.152
Julio	3.700.349	1.519.919	1.467.628	1.008	51.283	2.180.430	1.269.156	226.531	58.534	626.209
Agosto	1.758.164	245.969	199.019	6.478	40.472	1.512.195	830.838	102.158	14.854	564.345
Septiembre	1.124.309	173.871	143.959	1.192	28.720	950.438	482.019	96.704	16.175	355.540
Octubre	2.359.525	544.893	224.992	14.752	305.149	1.814.632	1.065.179	168.001	19.491	561.961
Noviembre	2.098.233	915.352	815.772	3.456	96.124	1.182.881	567.996	151.353	17.683	445.849
Diciembre	2.969.145	713.528	673.533	2.356	37.639	2.255.617	1.795.875	74.857	24.821	360.064
Ac. último mes 01	19.016.579	4.535.157	3.653.868	329.199	552.090	14.481.422	7.075.018	968.684	275.408	6.162.312
Ac. último mes 02	22.480.843	5.137.272	4.324.051	52.041	761.180	17.353.571	9.804.313	1.444.436	209.908	5.894.914
% Variación	18,3	13,3	18,3	-84,2	37,9	19,8	38,6	49,1	-23,8	-4,3

Fuente: Ministerio de Fomento.

LICITACIÓN OFICIAL ESPAÑA. AÑO 2002 Por Agentes Contratantes

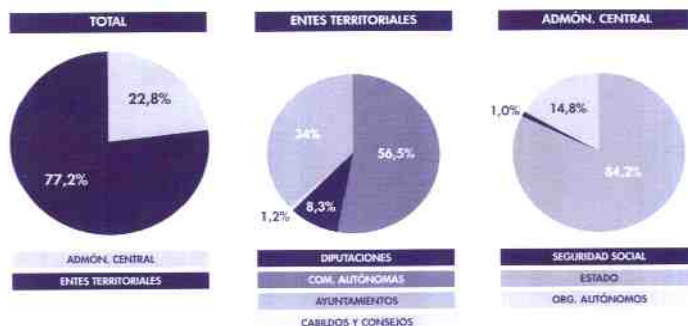

1.1.6 Licitación Oficial España por Formas de Contratación. (Pto. en miles de €)

AÑO/MES	TOTAL	SUBASTA	CONCURSO	PROCEDIMIENTO NEGOCIADO
1993	12.101.466	1.772.726	8.962.124	1.366.616
1994	12.375.378	2.058.703	9.280.992	1.035.683
1995	8.610.519	1.374.653	6.007.933	1.227.933
1996	10.617.571	1.784.323	8.054.144	779.104
1997	10.847.657	1.750.791	8.459.804	637.062
1998	15.929.323	2.154.859	12.869.844	904.620
1999	14.378.393	1.774.531	12.055.531	548.331
2000	13.266.966	1.723.442	11.028.532	514.992
2001	19.016.579	2.330.277	16.228.643	457.659
2002	22.490.843	2.319.197	19.718.725	452.921
2001				
Enero	720.980	95.445	558.692	66.843
Febrero	492.968	85.195	369.207	38.566
Marzo	972.343	172.325	783.420	16.598
Abril	1.223.883	106.321	1.087.268	30.294
Mayo	1.177.963	211.409	926.475	40.079
Junio	2.525.161	206.108	2.266.382	52.671
Julio	2.517.303	296.661	2.193.691	26.951
Agosto	2.267.303	260.875	1.991.408	15.020
Septiembre	1.113.065	270.030	798.781	44.254
Octubre	2.517.069	198.696	2.288.719	29.654
Noviembre	1.606.572	241.491	1.303.160	61.921
Diciembre	1.881.969	185.721	1.661.440	34.808
2002				
Enero	1.762.219	116.205	1.617.215	28.799
Febrero	955.567	161.324	747.694	46.549
Marzo	1.381.582	199.323	1.149.571	32.688
Abril	1.412.121	189.978	1.210.759	11.384
Mayo	1.464.396	168.243	1.274.166	21.987
Junio	1.505.233	190.102	1.296.837	18.294
Julio	3.700.349	286.090	3.358.975	55.284
Agosto	1.758.164	278.935	1.456.977	22.252
Septiembre	1.124.309	158.841	921.023	44.445
Octubre	2.359.525	256.903	2.067.225	35.397
Noviembre	2.098.233	154.392	1.895.209	48.632
Diciembre	2.969.145	158.861	2.723.074	87.210
Ac. último mes 01	19.016.579	2.330.277	16.228.643	457.659
Ac. último mes 02	22.490.843	2.319.197	19.718.725	452.921
% Variación	18,3	-0,5	21,5	-1,0

Fuente: Ministerio de Fomento.

LICITACIÓN OFICIAL ESPAÑA Por Formas de Contratación

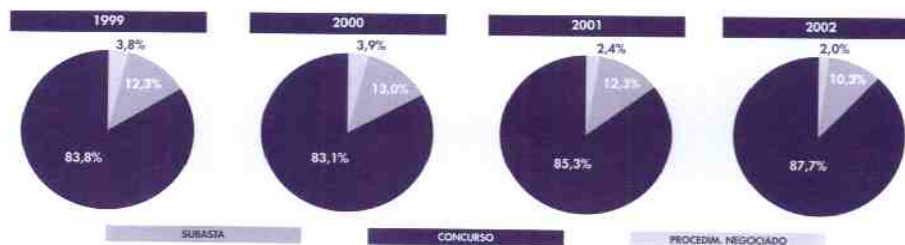

1.1.7 Licitación Oficial España por Tipología de Obra. (Pto. en miles de €)

AÑO/MES	EDIFICACIÓN									INGENIERIA CIVIL		
	TOTAL	TOTAL	TOTAL	RESIDENC. V.FAMILIAR.	EST.COLECT.	NO RESIDENC.	PLAZ. MED. EN MESES	PRESUP.MED. EN MILES	TOTAL	PLAZ. MED. EN MESES	PRESUP.MED. EN MILES €	
1993	12.101.466	3.227.843	1.069.466	677.014	392.452	2.158.377	17	592	8.873.623	21	900	
1994	12.375.378	3.191.179	1.179.913	703.567	476.346	2.011.266	17	583	9.184.199	20	781	
1995	8.610.519	2.583.948	617.615	286.682	330.933	1.966.333	15	395	6.026.571	18	503	
1996	10.617.571	2.309.099	554.044	377.144	176.900	1.755.055	15	365	8.308.472	21	563	
1997	10.847.657	3.402.544	836.516	518.629	317.887	2.566.028	15	451	7.445.113	18	473	
1998	15.929.323	4.389.527	1.068.225	451.184	617.041	3.321.302	16	485	11.539.796	21	632	
1999	14.378.393	4.335.733	1.232.973	333.891	899.082	3.102.760	19	524	10.042.660	21	699	
2000	13.266.966	4.207.504	940.459	301.041	639.418	3.267.045	15	579	9.059.462	20	774	
2001	19.016.579	6.817.850	2.231.612	626.175	1.605.437	4.586.238	16	900	12.198.729	18	918	
2002	22.490.843	7.078.596	1.895.967	651.692	1.244.275	5.182.629	224	10.791	15.412.247	247	13.749	
2001												
Enero	720.980	216.498	29.640	7.159	22.481	186.858	12	519	504.482	18	757	
Febrero	492.968	241.050	45.042	23.952	21.090	196.008	14	673	251.918	11	391	
Marzo	972.343	381.751	77.756	25.079	52.677	303.995	14	777	590.592	15	719	
Abril	1.223.883	305.408	82.549	23.894	58.655	222.859	16	582	918.475	11	947	
Mayo	1.177.963	420.564	124.577	55.370	69.207	295.987	13	563	757.399	17	587	
Junio	2.525.161	1.227.794	833.874	57.551	776.323	393.920	14	1.397	1.297.367	21	870	
Julio	2.517.303	717.072	221.136	82.288	138.848	495.936	14	881	1.800.231	22	1.090	
Agosto	2.267.303	821.497	119.296	25.029	94.267	702.201	15	1.052	1.445.806	21	932	
Septiembre	1.113.065	440.530	166.418	32.120	134.298	274.112	21	716	672.535	16	544	
Octubre	2.517.069	573.673	89.272	50.970	38.302	484.401	13	791	1.943.396	13	1.639	
Noviembre	1.606.572	720.056	218.620	181.309	37.311	501.436	15	949	886.516	14	839	
Diciembre	1.881.969	751.957	223.432	61.454	161.978	528.525	28	1.670	1.130.012	22	1.585	
2002												
Enero	1.762.219	557.121	154.664	32.044	122.620	402.457	22	1.123	1.205.098	19	1.563	
Febrero	955.567	424.886	176.042	55.223	120.819	248.844	24	990	530.681	11	797	
Marzo	1.381.582	404.891	71.371	43.922	27.449	333.520	17	823	976.691	12	1.210	
Abril	1.412.121	650.019	143.495	98.600	44.895	506.524	13	880	762.102	16	663	
Mayo	1.464.396	638.910	121.250	59.461	61.789	517.660	17	972	825.486	26	720	
Junio	1.505.233	558.355	103.991	35.981	68.010	454.364	13	658	946.878	16	678	
Julio	3.700.349	989.765	354.895	55.335	299.560	634.870	30	1.041	2.710.584	24	1.552	
Agosto	1.758.164	538.549	142.218	69.437	72.781	396.331	14	641	1.219.615	21	736	
Septiembre	1.124.309	446.200	76.210	49.245	26.965	369.990	23	794	678.109	21	624	
Octubre	2.359.525	890.720	347.898	60.809	287.089	542.822	18	1.126	1.468.805	24	1.019	
Noviembre	2.098.233	460.080	90.121	45.892	44.229	369.959	14	707	1.638.153	27	1.422	
Diciembre	2.969.145	519.100	113.812	45.743	68.069	405.288	19	1.036	2.450.045	30	2.765	
Ac. último mes 01	19.016.579	6.817.850	2.231.612	626.175	1.605.437	4.586.238	-	-	12.198.729	-	-	
Ac. último mes 02	22.490.843	7.078.596	1.895.967	651.692	1.244.275	5.182.629	-	-	15.412.247	-	-	
% Variación	18,3	3,8	-15,0	4,1	-22,5	13,0	-	-	26,3	-	-	

Fuente: Ministerio de Fomento.

1.2 VIVIENDA

1.2.1 Viviendas Libre Murcia. Por Municipios.

	VISADAS					TERMINADAS				
	1999	2000	2001	2002	2003 (Ene-Feb)	1999	2000	2001	2002	2003 (Ene-Feb)
Abanilla	44	35	31	17	4	10	22	19	27	1
Abarán	47	53	79	69	5	16	16	35	31	14
Aguilas	254	296	582	570	224	140	205	288	365	52
Albudeite	8	6	20	2	0	2	1	4	11	0
Alcantarilla	179	116	192	533	70	56	128	174	106	32
Alcázares Los	847	889	723	699	70	847	847	668	639	96
Aledo	10	16	17	10	2	7	9	5	8	0
Alguazas	14	50	29	97	4	16	9	21	49	4
Alhama de Murcia.	175	136	202	178	49	71	92	122	178	23
Archena	141	93	143	129	109	52	74	99	115	52
Beniel	62	85	96	140	31	28	61	94	27	26
Blanca	30	17	29	11	1	6	22	19	10	0
Bullas	78	53	65	73	25	24	22	92	52	5
Calasparra	71	52	59	46	8	52	47	81	25	13
Campos del Rio	18	13	8	10	12	1	9	15	8	0
Caravaca	212	206	189	253	26	90	80	146	189	21
Cartagena	2.136	2.186	2.012	2849	450	710	1.290	1.836	2036	262
Cehegín	123	95	105	90	5	56	57	76	92	6
Ceuti	110	116	123	157	36	72	58	118	98	4
Cieza	71	88	112	159	23	74	39	106	59	9
Fortuna	47	48	35	106	9	21	21	40	9	2
Fuente Alamo	86	119	139	457	21	82	75	44	126	18
Jumilla	95	148	107	152	7	57	110	89	107	39
Librilla	28	36	35	14	28	30	30	48	24	3
Lorca	363	467	495	437	56	125	227	308	402	54
Lorquí	67	35	93	32	2	15	18	77	45	12
Mazarrón	1.077	1.074	1.407	2342	843	659	841	782	949	174
Malina de Segura	713	1.084	748	1026	173	407	549	647	868	90
Maratalla	44	70	49	37	5	35	32	36	53	2
Mula	43	105	118	225	41	14	17	93	53	21
Murcia	3.200	3.357	4.636	4956	932	2.105	2.743	3.146	3123	531
Ojós	0	0	1	1	0	1	2	1	2	1
Pliego	9	20	65	37	6	8	14	0	36	21
Puerta Lumbreras	133	76	74	152	52	69	53	77	80	6
Ricote	9	10	4	15	4	3	3	11	8	0
San Javier	963	1.112	1.299	1648	282	687	782	859	1628	97
S. Pedro del Pinatar.	292	431	374	533	53	296	247	351	388	69
Santomera	89	212	126	246	39	72	148	77	166	38
Torre Pacheco	200	197	245	336	64	121	139	252	124	71
Torres de Catillas L.	178	194	185	292	56	75	155	183	167	34
Totana	114	204	190	251	50	98	58	129	133	19
Ulea	3	16	1	2	0	0	0	1	16	2
Unión ,La	79	231	160	225	37	51	58	73	139	80
Villanueva	11	34	20	37	1	7	24	19	14	6
Yecla	190	215	178	192	68	152	133	168	204	19
Total	12.663	14.096	15.600	19.843	3.983	7.520	9.567	11.529	12.989	2.029

Fuente: Colegio Oficial de Arquitectos de Murcia.

1.2.2 Viviendas Protección Oficial Murcia. Por Municipios.

	CALIFICACIONES PROVISIONALES					CALIFICACIONES DEFINITIVAS				
	1999	2000	2001	2002	2003 (Enero)	1999	2000	2001	2002	2003 (Enero)
Abanilla	0	0	0	0	0	8	0	0	0	0
Abarán	41	25	19	0	29	29	84	23	19	0
Aguilas	251	63	59	0	0	182	255	257	95	1
Albudeite	0	0	0	0	0	0	0	0	0	0
Alcantarilla	197	435	214	365	44	163	226	230	265	12
Alcázares Los	0	0	0	0	0	0	0	0	0	0
Aledo	0	0	0	0	0	0	0	0	0	0
Alguazas	0	32	0	0	0	0	0	1	32	0
Alhama de Murcia.	50	51	15	9	8	60	37	5	34	0
Archena	0	0	41	30	0	0	0	0	0	0
Beniel	31	94	70	34	8	58	9	33	59	0
Blanca	24	52	0	36	0	7	5	45	7	0
Bullas	29	48	6	20	0	48	18	30	11	11
Calasparra	11	0	0	22	0	6	0	1	0	0
Campos del Río	0	3	0	0	0	0	4	4	0	0
Caravaca	48	127	52	76	0	67	93	42	51	0
Cartagena	752	432	162	3	0	643	633	704	347	0
Cehegín	23	12	4	4	0	40	18	4	0	0
Ceuti	6	12	0	8	0	15	6	0	6	0
Cieza	208	177	233	139	12	29	260	151	167	16
Fortuna	15	38	18	11	0	41	4	23	7	0
Fuente Álamo	0	0	0	0	0	11	16	0	0	0
Jumilla	232	191	156	160	12	46	54	144	160	0
Librilla	5	0	0	23	0	13	0	5	0	0
Lorca	414	301	347	263	2	246	461	204	253	0
Lorquí	0	0	0	0	0	0	14	0	0	0
Mazarrón	155	103	46	114	15	82	62	64	72	0
Malina de Segura	90	181	50	17	0	119	128	143	77	0
Moratalla	8	0	44	0	0	6	12	0	0	0
Mula	72	0	15	52	0	45	50	15	0	0
Murcia	1.230	914	886	1135	68	1.162	973	913	912	51
Ojás	0	0	0	0	0	0	0	0	0	0
Pliego	0	0	0	0	0	0	0	0	0	0
Puerto Lumbreras	78	23	55	18	0	44	45	59	7	0
Ricote	0	0	0	0	0	0	16	0	0	0
San Javier	0	0	0	0	0	0	0	0	0	0
S. Pedro del Pinatar	0	0	0	0	0	25	0	0	0	0
Santomera	172	22	68	0	0	60	102	85	24	0
Torre Pacheca	214	229	54	148	0	80	125	156	123	0
Torres de Cotillas L	10	10	0	0	0	9	1	8	33	0
Totana	130	170	147	228	45	77	119	92	100	0
Ulea	0	0	0	0	0	0	0	0	0	0
Unión .La	29	7	23	0	0	34	13	18	0	0
Villanueva	0	0	0	0	0	0	0	0	0	0
Yecla	301	133	86	102	16	100	129	182	132	0
Total	4.826	3.885	2.870	3.017	259	3.555	3.972	3.641	2.993	91

Fuente: Elaboración propia

1.2.3 Construcción de Viviendas Murcia.

AÑO/MES	INICIADAS			CALIFICACIONES VPO		VIVIENDAS TERMINADAS			VIV. EN PROYECT. VISADOS	
	TOTAL	VPO	LIBRES [VISADAS]	PROVISION.	DEFINITIVAS	TOTAL	VPO	LIBRES	VPO	LIBRES
1993	6.489	2.633	3.856	5.705	3.522	8.897	3.419	5.478	3.664	3.856
1994	8.188	2.697	5.491	3.701	3.515	9.161	3.631	5.530	4.081	5.491
1995	8.712	3.015	5.697	5.927	4.028	9.462	4.219	5.243	4.343	5.697
1996	7.503	2.210	5.293	3.571	4.579	9.045	4.321	4.724	4.575	5.293
1997	11.305	2.682	8.623	6.403	3.684	9.556	3.714	5.842	5.030	8.623
1998	11.760	1.976	9.784	4.601	3.737	11.446	3.679	6.523	4.488	9.784
1999	13.762	1.099	12.663	4.826	3.555	10.198	2.678	7.520	4.245	12.663
2000	14.915	819	14.096	3.885	3.972	11.778	2.211	9.567	3.069	14.096
2001	16.243	643	15.600	2.870	3.641	14.751	3.222	11.529	2.917	15.600
2002	20.486	643	19.843	3.017	2.993	15.872	2.883	12.989	1.956	19.843
2001										
Febrero	1.615	180	1.435	516	248	885	242	643	150	1.435
Marzo	1.427	118	1.309	0	267	1.032	234	798	188	1.309
Abril	1.269	71	1.198	0	275	1.280	250	1.030	213	1.198
Mayo	1.660	80	1.580	0	236	1.924	670	1.254	286	1.580
Junio	1.537	41	1.496*	946	279	1.793	236	1.557	527	1.496
Julio	2.769	33	2.736	229	696	2.462	539	1.923	851	2.736
Agosto	26	26	0	69	283	0	0	0	0	0
Septiembre	805	27	778	289	144	916	117	799	47	778
Octubre	1.333	73	1.260	340	252	1.128	154	974	211	1.260
Noviembre	1.591	9	1.582	190	92	1.238	378	860	94	1.582
Diciembre	1.233	59	1.174	195	343	856	89	767	117	1.174
2002										
Enero	1.635	198	1.437	112	187	1.019	201	818	232	1.437
Febrero	1.254	31	1.223	247	191	1.410	312	1.098	152	1.223
Marzo	1.455	23	1.432	133	166	1.055	181	874	167	1.432
Abril	1.712	0	1.712	163	295	1.431	217	1.214	130	1.712
Mayo	2.413	4	2.409	0	257	1.594	265	1.329	178	2.409
Junio	1.335	25	1.310	587	156	1.207	326	881	81	1.310
Julio	4.511	75	4.436	627	292	2.811	438	2.373	407	4.436
Agosto	11	11	0	55	245	12	12	0	0	0
Septiembre	810	0	810	330	383	1.299	325	974	184	810
Octubre	1.644	107	1.537	456	196	1.361	264	1.097	152	1.537
Noviembre	3.623	86	3.537	133	461	2.556	225	2.331	273	3.537
Diciembre	83	83	0	174	164	117	117	0	0	0
2003										
Enero	2.140	14	2.126	259	91	1.213	192	1.021	45	2.126
Ac. último mes 02	1.635	198	1.437	112	187	1.019	201	818	232	1.437
Ac. último mes 03	2.140	14	2.126	259	91	1.213	192	1.021	45	2.126
% Variación	30,9	-92,9	47,9	131,3	-51,3	19,0	-4,5	24,8	-80,6	47,9

Fuente: Colegio Oficial de Arquitectos de Murcia y elaboración propia.

CONSTRUCCIÓN DE VIVIENDAS EN MURCIA



1.2.5 Estadística de Edificación y Vivienda.

1.2.5.1 Datos Generales

AÑO/MES	EDIFICACION DE NUEVA PLANTA							OBRAS DE REHABILITACION		OBRAS DE DEMOLICION	
	EDIFICIOS A CONSTRUIR			SUPERFICIE A CONSTRUIR (Miles m2.)				EDIF. A REHABILITAR	V. CREADAS EN REHAB.	EDIFICIOS A DEMOLER	VIVIENDAS A DEMOLER
	TOTAL	RESIDENCIALES	NO RESIDENCIALES	TOTAL	EN EDIF. RESIDENC.	EN EDIF. NO RESID.	VIVIEN. A CONSTRUIR				
1992	5.449	4.908	541	2.392	1.861	531	10.440	631	185	231	311
1993	4.937	4.406	531	1.651	1.395	256	8.167	549	173	170	217
1994	4.836	4.257	579	1.596	1.364	232	8.190	619	207	197	267
1995	5.731	5.111	620	1.986	1.660	326	9.789	609	223	165	258
1996	5.497	4.748	749	2.002	1.638	364	9.540	589	162	232	326
1997	6.707	5.732	975	2.478	1.977	501	11.774	787	202	310	360
1998	8.202	7.165	1.037	3.241	2.481	760	14.216	835	264	364	492
1999	8.533	7.477	1.056	3.459	2.668	791	15.147	723	246	419	470
2000	7.246	6.363	883	3.297	2.695	602	15.099	837	210	431	553
2001	7.102	6.179	923	3.538	2.797	741	15.071	867	294	483	538
2000											
Noviembre	666	586	80	336	271	65	1.365	84	15	46	53
Diciembre	495	439	56	232	196	36	1.015	46	7	31	35
2001											
Enero	710	593	117	313	236	77	1.369	46	13	26	24
Febrero	533	470	63	232	186	46	935	60	28	45	43
Marzo	593	505	88	319	263	56	1.580	68	30	38	50
Abril	516	436	80	291	223	68	1.154	63	21	33	48
Mayo	418	330	88	278	200	78	1.099	64	19	38	44
Junio	602	542	60	300	230	70	1.237	76	17	45	35
Julio	851	713	138	387	301	86	1.534	101	38	87	100
Agosto	182	170	12	59	49	10	303	28	13	3	2
Septiembre	764	696	68	380	333	47	1.768	74	35	31	28
Octubre	793	670	123	401	318	83	1.667	100	22	36	31
Noviembre	701	646	55	336	245	91	1.239	128	31	45	75
Diciembre	439	408	31	242	213	29	1.186	59	27	56	58
2002											
Enero	524	440	84	305	221	84	1.331	89	32	43	82
Febrero	653	565	88	304	218	86	1.177	81	24	52	59
Marzo	536	445	91	241	183	58	951	74	68	47	66
Abril	655	534	121	375	256	119	1.385	81	60	53	85
Mayo	626	530	96	362	296	66	1.641	66	28	56	72
Junio	425	366	59	367	290	77	1.969	70	26	38	49
Julio	797	688	109	490	380	110	2.449	112	42	113	101
Agosto	236	213	23	193	162	31	1.048	26	3	12	15
Septiembre	504	403	101	304	239	65	1.297	75	25	48	56
Octubre	954	826	128	488	356	132	2.388	102	36	76	97
Ac. último mes 01	5.962	5.125	837	2.960	2.339	621	12.646	680	236	382	405
Ac. último mes 02	5.910	5.010	900	3.429	2.601	828	15.636	776	344	538	682
% variación	-0,9	-2,2	7,5	15,8	11,2	33,3	23,6	14,1	45,8	40,8	68,4

Fuente: Ministerio de Fomento y elaboración propia.
La información correspondiente al año 2000 y 2001 es provisional.

EDIFICIOS A CONSTRUIR, REHABILITAR Y DEMOLER

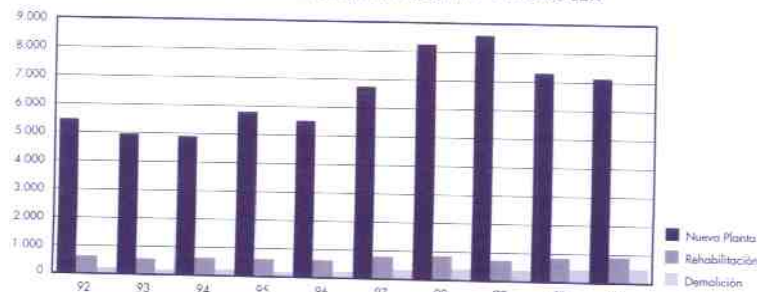

1.2.5.2. Destino Edificios Residenciales Nueva Planta y Superficie a Construir

AÑO/MES	NÚMERO DE EDIFICIOS				SUPERFICIE A CONSTRUIR (Miles de m ²)			
	TOTAL	VIVIENDAS	RESIDENCIA COLECTIVA		TOTAL	VIVIENDAS	RESIDENCIA COLECTIVA	
			PERMANENTE	EVENTUAL			PERMANENTE	EVENTUAL
1992	4.908	4.901	2	5	1.861	1.844	1	16
1993	4.406	4.405	0	1	1.395	1.394	0	1
1994	4.257	4.256	1	0	1.365	1.365	0	0
1995	5.111	5.108	0	3	1.660	1.650	0	10
1996	4.748	4.745	3	0	1.638	1.636	2	0
1997	5.732	5.731	1	0	1.977	1.974	3	0
1998	7.165	7.145	10	10	2.481	2.451	27	3
1999	7.477	7.473	2	2	2.668	2.657	8	3
2000	6.363	6.356	3	4	2.695	2.662	7	26
2001	6.179	6.167	5	7	2.797	2.770	16	11
2000								
Noviembre	586	583	1	2	271	262	4	5
Diciembre	439	437	1	1	196	181	2	13
2001								
Enero	593	592	0	1	236	236	0	0
Febrero	470	470	0	0	186	186	0	0
Marzo	505	505	0	0	263	263	0	0
Abril	436	436	0	0	223	223	0	0
Mayo	330	328	0	2	200	199	0	1
Junio	542	542	0	0	230	230	0	0
Julio	713	709	2	2	301	285	10	6
Agosto	170	170	0	0	49	49	0	0
Septiembre	696	695	0	1	333	331	0	2
Octubre	670	670	0	0	318	318	0	0
Noviembre	646	644	1	1	245	239	4	2
Diciembre	408	406	2	0	213	211	2	0
2002								
Enero	440	440	0	0	221	221	0	0
Febrero	565	565	0	0	218	218	0	0
Marzo	445	445	0	0	183	183	0	0
Abril	534	534	0	0	256	256	0	0
Mayo	529	529	1	0	296	295	1	0
Junio	366	366	0	0	290	290	0	0
Julio	688	687	0	1	380	373	0	7
Agosto	213	213	0	0	162	162	0	0
Septiembre	403	402	1	0	239	232	7	0
Octubre	826	825	0	1	356	348	0	8
Acu.últ.mes D1	5.125	5.117	2	6	2.339	2.320	10	9
Acu.últ.mes D2	5.010	5.006	2	2	2.601	2.578	8	15
% Variación	-2,2	-2,2	0,0	-66,7	11,2	11,1	-20,0	66,7

Fuente: Ministerio de Fomento y elaboración propia.
La información correspondiente al año 2000 y 2001 es provisional.

1.2.5.3. Destino Edificios No Residenciales

AÑO/MES	TOTAL	EXPL. AGR. GANAD. O PESCA	INDUSTRIA	TRANSPOR. Y COMUNI.	ALMACENES	SERVICIOS BUROCRÁT. (OFICINAS)	SERVICIOS COMERC.	SERVICIOS SANITARIOS	SERVICIOS CULTURAL RECREATIV.	SERVICIOS EDUCATIV.	IGLESIAS Y OTROS ED.RELIG.	OTROS
1992	541	125	74	15	253	12	33	0	3	2	6	18
1993	531	114	95	22	231	16	23	2	5	4	0	19
1994	579	177	65	7	254	6	33	0	3	4	6	24
1995	620	186	111	4	230	9	23	3	3	13	3	35
1996	749	223	101	6	314	16	23	3	5	8	3	47
1997	975	344	222	11	286	10	32	2	6	11	3	48
1998	1.037	347	265	17	260	17	45	1	12	21	0	52
1999	1.056	271	386	11	241	11	32	3	13	16	3	69
2000	883	205	313	14	228	13	37	6	12	5	1	49
2001	923	214	251	25	305	17	37	1	4	7	9	53
2000												
Noviembre	80	19	20	0	26	2	3	2	2	0	0	6
Diciembre	56	12	13	2	21	2	2	0	0	1	0	3
2001												
Enero	117	16	44	1	47	1	3	0	1	1	1	2
Febrero	63	18	15	0	22	0	2	0	1	0	0	5
Marzo	88	18	20	13	22	3	4	0	0	0	2	6
Abril	80	23	16	2	28	0	1	0	0	0	0	10
Mayo	88	21	18	1	36	3	5	0	1	0	0	3
Junio	60	3	18	3	22	1	2	0	1	5	2	3
Julio	138	32	66	1	21	5	7	0	0	0	1	5
Agosto	12	2	2	0	5	0	1	0	0	0	0	2
Septiembre	68	21	17	0	22	0	3	1	0	0	1	3
Octubre	123	48	19	2	46	2	1	0	0	0	2	3
Noviembre	55	7	12	1	19	2	5	0	0	1	0	8
Diciembre	31	5	4	1	15	0	3	0	0	0	0	3
2002												
Enero	84	24	13	0	30	4	4	0	0	3	1	5
Febrero	88	19	26	2	18	1	5	0	3	0	0	14
Marzo	91	17	25	0	35	1	5	0	0	4	0	4
Abril	121	23	50	0	34	6	0	0	3	2	0	3
Mayo	96	20	38	0	23	0	3	2	0	3	1	6
Junio	59	11	21	0	19	1	1	4	0	1	0	1
Julio	109	21	36	1	29	3	4	0	0	5	0	10
Agosto	23	0	9	0	6	3	5	0	0	0	0	0
Septiembre	101	29	34	2	25	2	2	2	3	0	0	2
Octubre	128	30	38	0	45	2	2	0	0	2	0	9
Ac. último mes 01	837	202	235	23	271	15	29	1	4	6	9	42
Ac. último mes 02	900	194	290	5	264	23	31	8	9	20	2	54
% variación	7,5	-4,0	23,4	-78,3	-2,6	53,3	6,9	700,0	125,0	233,3	-77,8	28,6

Fuente: Ministerio de Fomento y elaboración propia.
La información correspondiente al año 2000 y 2001 es provisional.

1.2.5.4. Superficie a Construir Edificios No Residenciales Nueva Planta

AÑO/MES	EDIFICIOS NO RESIDENCIALES DESTINADOS A (miles de m ²)											
	TOTAL	EXPL. AGR. GANAD. O PESCA	INDUST.	TRANSP. Y COMUN.	ALMACENES	SERVICIOS BUROCR. (OFIC.)	SERVICIOS COMERC.	SERVICIOS SANITAR.	SERVICIOS CULTUR. Y RECREAT.	SERVICIOS EDUCAT.	IGLESIA Y OTROS EDIF. REL.	OTROS
1992	531	60	137	8	134	5	178	0	2	1	3	3
1993	256	29	97	18	61	27	14	2	3	2	0	3
1994	233	57	63	3	83	5	16	0	1	3	2	0
1995	326	62	121	4	76	8	32	4	1	9	3	6
1996	364	64	110	3	121	35	15	4	1	3	0	8
1997	501	133	187	11	118	6	20	2	7	8	1	8
1998	760	171	329	15	150	12	34	3	6	24	0	16
1999	791	127	384	11	156	18	37	8	8	20	3	19
2000	602	93	280	5	124	7	45	3	10	9	0	26
2001	741	105	322	4	189	23	55	2	2	11	1	27
2000												
Noviembre	65	6	30	0	14	2	6	2	2	0	0	3
Diciembre	36	6	12	0	10	0	5	0	0	2	0	1
2001												
Enero	77	8	38	0	26	0	1	0	1	2	0	1
Febrero	46	7	15	0	22	0	2	0	0	0	0	0
Marzo	56	8	18	1	13	4	9	0	0	0	0	3
Abril	68	13	26	3	22	0	0	0	0	0	0	4
Mayo	78	10	18	0	25	10	10	0	0	0	0	5
Junio	70	0	32	0	19	6	2	0	1	8	1	1
Julio	86	8	54	0	11	1	11	0	0	0	0	1
Agosto	10	1	4	0	3	0	0	0	0	0	0	2
Septiembre	47	12	21	0	9	0	1	2	0	0	0	2
Octubre	83	16	35	0	29	0	1	0	0	0	0	2
Noviembre	91	20	54	0	5	2	3	0	0	1	0	6
Diciembre	29	2	7	0	5	0	15	0	0	0	0	0
2002												
Enero	84	4	41	0	10	12	6	0	0	7	1	3
Febrero	86	25	37	2	7	0	5	0	4	0	0	6
Marzo	58	4	21	0	20	4	4	0	0	5	0	0
Abril	119	13	53	0	21	21	0	0	2	6	0	3
Mayo	66	7	31	0	18	0	3	1	0	3	1	2
Junio	77	7	47	0	18	1	0	3	0	1	0	0
Julio	110	10	63	1	12	2	6	0	0	12	0	4
Agosto	31	0	14	0	6	1	10	0	0	0	0	0
Septiembre	65	11	31	1	10	1	2	1	7	0	0	1
Octubre	132	12	54	0	53	1	2	0	0	5	0	5
Ac. último mes 01	621	83	261	4	179	21	37	2	2	10	1	21
Ac. último mes 02	828	93	392	4	175	43	38	5	13	39	2	24
% variación	33,3	12,0	50,2	0,0	-2,2	104,8	2,7	150,0	550,0	290,0	100,0	14,3

Fuente: Ministerio de Fomento y elaboración propia.
La información correspondiente al año 2000 y 2001 es provisional.

1.2.6 Rehabilitación de Viviendas. Murcia

	CALIFICACIONES PROVISIONALES					CALIFICACIONES DEFINITIVAS				
	1999	2000	2001	2002	2003 (Ene-Abril)	1999	2000	2001	2002	2003 (Ene-Abril)
Abanilla	5	5	7	1	2	2	1	3	2	2
Abaran	1	2	2	5		2	1		3	
Aguilas		1		5	1	3			1	
Albudeite	1		1	3						
Alcantarilla	26	7	17	18	1	4	2	8	32	1
Alcázares, Los						1				
Aledo		2						1		
Alguazas	72					1	25	1		
Alhama de Murcia	3	28	2	1		3	4	3	48	
Archena	2		3	33	33		3		3	
Beniel		1								
Blanca		22	1	1	1	2		11	1	
Bullas	5	3	2			4	1	3		
Calasparra	10	8	1	1		2	6			
Campos del Río			2							1
Caravaca	22	24	8	8		18	4	32	9	
Cartagena	236	162	220	126	20	86	184	171	224	
Chegin	15	32	26	6	1	2	26	9	4	2
Ceuti										
Cieza	13	16	19	5	13	5	11	9	18	3
Fortuna	3	3	1	2	1		2	1	1	
Fuente Álamo	1	2								
Jumilla	19	16	10	18	1	5	12	8	4	
Librilla	1	7						6	1	
Lorca	3	55	86	33		3	2	1	73	14
Lorquí	2	2	2			1	1	1		
Mazarrón		2	2	1		1			1	
Molina de Segura	1	20	6	1		2	2	24	1	
Moratala			7			2				
Mula	27	62	12	2		3	23	43	25	26
Murcia	968	234	568	403	58	184	324	286	434	27
Ojós			2				2	1	1	
Pliego		1						1		
Puerto Lumbreras	1		15	2				15		
Ricote	1								1	
San Javier				1						
San Pedro del Pinatar			30	1						
Santomera			1	1				1		
Torre Pacheco		2				1	1			
Torres de Cotillas, Las	2	2	1			1	1	1	1	
Totana	7	5	1			4	1	3		1
Ulea										
Unión, La									1	
Villanueva del Segura		1	4					1	4	
Yecla	2	81	24	10	1	9	9		24	
TOTAL	1.449	808	1.083	688	133	351	648	644	917	77

Fuente: Elaboración propia

1. 2. 7 Viviendas de Promoción Pública. Murcia

	INICIADAS					TERMINADAS				
	1999	2000	2001	2002	2003 (Ene-Mar)	1999	2000	2001	2002	2003 (Ene-Mar)
Abanilla										
Abaran				8						
Aguilas										
Albudeite							28			
Alcantarilla										
Alcázar, Los										
Aledo		12							12	
Alguazas										
Alhama de Murcia										
Archena	8							8		
Beniel										
Bianca	10								10	
Bullas										
Calasparra		3						3		
Campos del Río				20						
Caravaca						10				
Cartagena										
Cehegín			5						5	
Ceuti										
Cieza										
Fortuna										
Fuente Álamo										
Jumilla										
Librilla										
Lorca										
Lorquí				16						
Mazarrón										
Malina de Segura										
Moratalla										
Mula							6	40		
Murcia						41	51		28	
Ojós										
Piñego				12						
Puerto Lumbreras										
Ricote										
San Javier										
San Pedro del Pinatar										
Santomera	4						4			
Torre Pacheco							27			
Torres de Cotillas, Las		25							25	
Totana						26				
Ulea		12							12	
Unión, La		8							8	
Villanueva del Segura				20						
Yecla										
TOTAL	22	60	5	76	0	77	116	51	100	0

Fuente: Elaboración propia.

1. 2. 8 Obras en edificación

1. 2. 8. 1 Visados en Dirección de Obra: Obra Nueva - Murcia

AÑO/MES	NÚMERO DE EDIFICIOS						
	TOTAL	TOTAL	DESTINADOS A VIVIENDAS UNIFAMILIARES				OTROS DESTINOS
			ADOSADAS	AISSADAS	EN BLOQUE	SERVICIOS COMERCIALES	
1993	4.955	4.691	3.605	803	283	80	184
1994	5.437	5.129	4.056	696	377	85	223
1995	4.852	4.547	2.656	1.367	524	94	211
1996	5.071	4.747	2.628	1.525	594	126	198
1997	5.755	5.404	3.570	1.071	763	130	221
1998	6.607	6.224	4.441	968	815	170	213
1999	7.960	7.613	5.661	1.128	824	155	192
2000	7.669	7.246	5.080	1.280	886	203	220
2001	8.020	7.515	4.753	1.766	996	169	336
2002	10.699	10.349	6.373	3.096	880	166	184
2002							
Enero	539	501	323	102	76	15	23
Febrero	925	899	466	361	72	11	15
Marzo	649	624	431	112	81	10	15
Abril	619	588	371	105	112	18	13
Mayo	736	704	499	98	107	17	15
Junio	741	707	531	98	78	16	18
Julio	1.087	1.048	669	222	157	21	18
Agosto	323	310	153	105	52	7	6
Septiembre	451	430	256	119	55	6	15
Octubre	759	730	416	249	65	15	14
Noviembre	712	523	348	99	76	19	170
Diciembre	479	451	290	96	65	14	14
2002							
Enero	658	628	414	137	77	19	11
Febrero	652	619	381	155	83	10	23
Marzo	749	718	455	204	59	13	18
Abril	1.045	1.009	493	450	66	20	16
Mayo	925	889	559	220	110	20	16
Junio	912	888	585	243	60	13	11
Julio	1.399	1.358	965	279	114	23	18
Agosto	497	487	308	132	47	7	3
Septiembre	773	755	338	364	53	3	15
Octubre	1.011	974	622	285	67	16	21
Noviembre	1.254	1.227	799	366	62	11	16
Diciembre	824	797	454	261	82	11	16
Ac. último mes 01	8.020	7.515	4.753	1.766	996	169	336
Ac. último mes 02	10.699	10.349	6.373	3.096	880	166	184
% variación	33,4	37,7	34,1	75,3	-11,6	-1,8	-45,2

Fuente: Ministerio de Fomento.
(Información procedente de los Colegios de Aparejadores y Arquitectos Técnicos)

1. 2. 8. 1 Visados en Dirección de Obra: Obra Nueva - Murcia (Continuación)

AÑO/MES	SUPERFICIE A CONSTRUIR (en m ²)				PPTO.EJECUCIÓN MATERIAL (miles €)			
	TOTAL	EDIFICIOS DE VIVIENDAS	SERVICIOS COMERCIALES	OTROS DESTINOS	TOTAL	EDIFICIOS DE VIVIENDAS	SERVICIOS COMERCIALES	OTROS DESTINOS
1993	1.428.465	1.222.299	60.283	145.883	278.051,6	233.926,8	14.362,9	29.761,9
1994	1.760.043	1.560.150	38.050	161.843	348.809,1	314.833,9	5.552,1	28.423,1
1995	1.900.746	1.706.482	64.535	129.729	383.710,4	342.629,3	10.463,9	30.617,2
1996	2.011.288	1.837.010	85.114	89.164	400.406,9	371.806,6	12.879,6	15.720,7
1997	2.420.458	2.133.725	92.032	194.701	490.268,8	417.937,7	18.253,3	54.077,8
1998	2.953.978	2.610.198	120.431	223.349	577.274,4	506.782,6	17.684,7	52.807,1
1999	3.240.253	2.946.526	113.464	180.263	650.492,1	596.219,3	15.545,0	38.727,8
2000	3.620.255	3.227.153	147.520	245.582	765.221,8	672.398,8	21.984,9	70.838,1
2001	3.890.943	3.369.339	267.399	254.205	854.280,2	716.245,2	66.249,5	71.785,5
2002	4.458.951	3.931.236	231.890	295.825	1.122.599	995.529	34.552	92.518
2000								
Septiembre	254.399	223.962	13.506	16.931	52.359,0	48.432,6	1.620,9	2.305,5
Octubre	278.734	229.606	5.803	43.325	61.097,2	46.924,7	789,7	13.382,8
Noviembre	219.183	159.367	7.555	52.261	51.450,2	34.898,9	913,5	15.637,8
Diciembre	319.218	298.648	6.327	14.243	68.950,0	62.085,2	1.290,4	5.574,4
2001								
Enero	297.630	256.446	18.603	22.581	60.606,7	51.998,4	3.274,3	5.334,0
Febrero	414.137	389.561	16.497	8.079	88.892,7	83.989,1	2.936,5	1.967,1
Marzo	318.129	298.452	6.065	13.612	67.205,9	62.655,6	1.598,7	2.951,6
Abril	300.156	270.106	16.077	13.973	60.417,3	57.619,0	1.827,1	971,2
Mayo	306.040	271.656	14.889	19.495	63.180,8	57.860,0	1.724,9	3.595,9
Junio	425.554	298.949	114.544	12.061	107.291,4	63.858,0	40.457,8	2.975,6
Julio	522.459	481.856	15.176	25.427	112.736,0	101.167,7	2.384,8	9.183,5
Agosto	187.984	163.216	2.979	21.789	37.343,2	34.484,8	469,4	2.389,0
Septiembre	219.433	193.959	5.457	20.017	47.490,1	42.545,6	774,7	4.169,8
Octubre	301.172	248.520	30.238	22.414	71.114,2	54.823,8	6.355,1	9.935,3
Noviembre	342.034	283.320	14.563	44.151	80.827,7	60.467,8	2.952,1	17.407,8
Diciembre	256.215	213.298	12.311	30.606	57.174,2	44.775,4	1.494,1	10.904,7
2.002								
Enero	296.140	274.532	10.497	11.111	62.406,9	58.282,0	1.620,0	2.504,9
Febrero	318.048	280.511	8.648	28.889	70.858,2	60.321,1	1.780,0	8.757,1
Marzo	269.738	221.151	16.498	32.089	69.111,2	51.276,7	4.819,1	13.015,4
Abril	389.036	341.453	24.753	22.830	94.045,1	80.591,5	5.039,6	8.414,0
Mayo	507.837	450.378	21.605	35.854	124.192,7	111.593,4	3.794,1	8.805,2
Junio	351.577	343.646	3.987	3.944	95.401,4	93.039,3	976,9	1.385,2
Julio	597.619	547.060	21.077	29.482	156.321,8	143.131,1	3.790,0	9.400,7
Agosto	197.526	189.435	6.704	1.387	50.387,1	48.897,8	1.157,7	331,6
Septiembre	280.903	258.796	1.967	20.140	74.885,9	70.151,6	279,1	4.455,2
Octubre	484.344	314.002	104.849	65.493	117.116,0	86.274,7	8.913,6	21.927,7
Noviembre	426.153	404.045	6.649	15.459	114.476,4	109.622,1	1.636,3	3.218,0
Diciembre	340.030	306.227	4.656	29.147	93.396,3	82.347,5	746,0	10.302,8
Ac. último mes 01	3.890.943	3.369.339	267.399	254.205	854.280	716.245	66.250	71.786
Ac. último mes 02	4.458.951	3.931.236	231.890	295.825	1.122.599	995.529	34.552	92.518
% variación	14,6	16,7	-13,3	16,4	31,4	39,0	-47,8	28,9

Fuente: Ministerio de Fomento.
(Información procedente de los Colegios de Aparejadores y Arquitectos Técnicos)

1. 2. 8. 2 Visados en Dirección de Obra: Ampliación, Reforma y/o Restauración de Edificios - Murcia

AÑO/MES	NÚMERO DE EDIFICIOS DESTINADOS			AMPLIACIÓN SUPERFICIE (En m ²)			PPTO. EJECUCIÓN MATERIAL (Miles€)		
	TOTAL	A VIVIENDAS	OTROS USOS	TOTAL	A VIVIENDAS	OTROS USOS	TOTAL	A VIVIENDAS	OTROS USOS
1993	217	178	39	53.880	19.955	33.925	9.783,1	4.147,2	5.635,9
1994	324	233	91	55.129	28.804	26.325	10.659,9	6.076,6	4.583,3
1995	251	177	74	49.394	17.063	32.331	8.309,9	3.443,1	4.866,8
1996	235	171	64	38.318	16.518	21.800	7.479,8	3.234,4	4.245,4
1997	300	229	71	53.687	29.839	23.848	10.357,8	5.949,6	4.408,2
1998	381	293	88	60.069	27.585	32.484	12.465,3	5.478,1	6.987,2
1999	386	296	90	78.846	30.724	48.122	13.749,7	6.322,7	7.427,0
2000	298	202	96	63.524	24.095	39.429	13.731,3	5.181,7	8.549,6
2001	392	215	177	63.844	25.728	38.116	14.869,5	6.096,9	8.772,6
2002	330	222	108	65.376	31.788	33.568	17.770	8.641	9.129
2001									
Enero	20	13	7	3.431	1.738	1.693	585,9	381,6	204,3
Febrero	89	13	76	6.203	1.245	4.958	1.474,3	311,3	1.163,0
Marzo	38	28	10	5.666	3.976	1.690	1.222,5	967,1	255,4
Abril	32	19	13	10.190	2.693	7.497	2.423,2	555,8	1.867,4
Mayo	32	17	15	9.990	2.744	7.246	2.372,2	598,0	1.774,2
Junio	40	28	12	5.164	2.602	2.562	1.052,9	582,3	470,6
Julio	43	30	13	7.038	4.386	2.652	1.614,3	1.033,7	580,6
Agosto	9	7	2	2.830	770	2.060	1.095,0	167,6	927,4
Septiembre	21	18	3	1.370	1.144	226	372,7	342,0	30,7
Octubre	24	17	7	2.360	1.336	1.024	682,1	331,7	350,4
Noviembre	19	11	8	4.796	1.054	3.742	1.033,8	327,0	706,8
Diciembre	25	14	11	4.806	2.040	2.766	940,6	498,8	441,8
2.002									
Enero	27	21	6	6.582	4.200	2.382	1.615,9	1.197,8	418,1
Febrero	20	14	6	6.311	2.507	3.804	1.714,6	594,8	1.119,8
Marzo	22	10	12	5.602	1.818	3.784	1.220,4	311,8	908,6
Abril	30	12	18	6.047	1.277	4.770	2.118,5	382,8	1.735,7
Mayo	34	23	11	4.005	2.692	1.313	976,8	677,5	299,3
Junio	29	22	7	4.158	2.598	1.560	1.238,5	721,7	516,8
Julio	54	39	15	13.067	5.426	7.641	3.437,0	1.475,2	1.961,8
Agosto	11	7	4	2.067	1.034	1.033	663,5	294,4	369,1
Septiembre	20	14	6	3.422	1.611	1.811	819,6	460,8	358,8
Octubre	23	15	8	2.766	1.626	1.140	608,4	451,3	157,1
Noviembre	32	23	9	6.506	4.046	2.460	1.871,0	1.218,0	653,0
Diciembre	28	22	6	4.823	2.953	1.870	1.486,1	854,8	631,3
Ac. último mes 01	392	215	177	63.844	25.728	38.116	14.870	6.097	8.773
Ac. último mes 02	330	222	108	65.356	31.788	33.568	17.770	8.641	9.129
% variación	-15,8	3,3	-39,0	2,4	23,6	-11,9	19,5	41,7	4,1

Fuente: Ministerio de Fomento.

(Información procedente de los Colegios de Aparejadores y Arquitectos Técnicos)

1. 2. 8. 2 Visados en Dirección de Obra: Ampliación, Reforma y/o Restauración de Edificios - Murcia (Continuación)

AÑO/MES	REFORMA Y/O RESTAURACIÓN					
	NÚMERO DE EDIFICIOS DESTINADOS A VIVIENDAS			PPTO. EJECUCIÓN MATERIAL (Miles €)		
	TOTAL	A VIVIENDAS	OTROS USOS	TOTAL	A VIVIENDAS	OTROS USOS
1993	375	327	48	13.099,9	5.328,4	7.771,5
1994	340	274	66	10.030,2	5.796,2	4.234,0
1995	383	284	99	17.213,4	5.408,5	11.804,9
1996	319	223	96	13.180,1	5.449,1	7.731,0
1997	402	323	79	15.539,4	7.709,0	7.830,4
1998	403	329	74	24.496,8	7.300,4	17.196,4
1999	514	382	132	39.826,9	11.380,1	28.446,8
2000	540	417	123	27.103,3	9.746,1	17.357,2
2001	574	440	134	33.309,6	12.689,1	20.620,5
2002	560	404	156	37.887	9.208	28.679
2001						
Enero	38	30	8	1.377,6	640,1	737,5
Febrero	52	39	13	2.863,1	945,4	1.917,7
Marzo	45	40	5	867,8	786,7	81,1
Abril	49	42	7	1.461,7	1.306,0	155,7
Mayo	54	48	6	1.408,1	1.335,4	72,7
Junio	52	44	8	2.935,3	1.127,5	1.807,8
Julio	80	55	25	8.456,2	2.350,0	6.106,2
Agosto	3	2	1	391,9	102,8	289,1
Septiembre	58	42	16	2.813,3	1.192,4	1.620,9
Octubre	48	33	15	3.228,6	1.229,0	1.999,6
Noviembre	59	34	25	2.462,2	1.061,3	1.400,9
Diciembre	36	31	5	5.043,8	612,5	4.431,3
2.002						
Enero	45	28	17	1.646,1	658,1	988,0
Febrero	51	43	8	1.241,9	824,5	417,4
Marzo	29	20	9	4.411,1	501,5	3.909,6
Abril	74	49	25	9.889,0	1.013,6	8.875,4
Mayo	51	43	8	2.512,4	950,2	1.562,2
Junio	70	61	9	3.757,8	1.675,6	2.082,2
Julio	59	42	17	2.067,5	1.075,4	992,1
Agosto	17	10	7	1.166,3	248,1	918,2
Septiembre	35	23	12	3.122,8	454,0	2.668,8
Octubre	47	30	17	1.764,1	484,5	1.279,6
Noviembre	49	35	14	3.582,5	830,0	2.752,5
Diciembre	33	20	13	2.725,5	492,8	2.232,7
Ac. último mes 01	574	440	134	33.310	12.689	20.621
Ac. último mes 02	560	404	156	37.887	9.208	28.679
% variación	-2,4	-8,2	16,4	13,7	-27,4	39,1

Fuente: Ministerio de Fomento.
(Información procedente de los Colegios de Aparejadores y Arquitectos Técnicos)

1. 2. 8. 3 Características de las Obras Terminadas - Murcia

AÑO/MES	NÚMERO DE CERTIFICADOS	TOTAL	NÚMERO DE EDIFICIOS				
			PERSONAS FÍSICAS Y COM. PROP.	SEGÚN PROMOTOR			OTROS PROMOTORES
				SOCIEDADES MERCANTILES	COOPERATIVAS	ADMINISTRACIONES PÚBLICAS	
1993	1.702	2.096	1.220	845	12	4	15
1994	1.989	2.352	1.571	718	22	18	23
1995	2.084	2.615	1.620	910	61	3	21
1996	2.131	2.808	1.631	993	138	9	37
1997	2.227	3.236	1.729	1.325	152	2	28
1998	2.435	3.846	1.841	1.794	131	11	69
1999	2.733	4.383	2.085	2.064	158	11	65
2000	3.108	4.767	2.229	2.374	68	8	88
2001	3.206	5.033	2.232	2.609	90	21	81
2002	2.948	5.916	1.769	4.023	25	30	69
2001							
Enero	284	416	200	208	0	3	5
Febrero	274	467	202	248	4	4	9
Marzo	267	453	177	258	13	0	5
Abril	271	409	216	189	1	1	2
Mayo	343	646	235	377	30	0	4
Junio	310	518	211	297	5	2	3
Julio	398	579	258	299	2	4	16
Agosto	10	17	12	4	0	0	1
Septiembre	249	352	172	163	3	3	11
Octubre	320	485	222	232	17	2	12
Noviembre	255	345	184	149	3	1	8
Diciembre	225	346	143	185	12	1	5
2.002							
Enero	159	310	97	211	2	0	0
Febrero	180	342	81	246	0	1	14
Marzo	230	479	163	309	5	0	2
Abril	296	790	180	600	2	0	8
Mayo	287	661	200	454	3	0	4
Junio	253	574	149	422	0	1	2
Julio	434	855	244	589	5	5	12
Agosto	13	54	8	46	0	0	0
Septiembre	278	516	160	339	0	5	12
Octubre	281	450	158	275	3	9	5
Noviembre	312	462	197	252	2	6	5
Diciembre	225	423	132	280	3	3	5
Ac. último mes 01	3.206	5.033	2.232	2.609	90	21	81
Ac. último mes 02	2.948	5.916	1.769	4.023	25	30	69
% variación	-8,0	17,5	-20,7	54,2	-72,2	42,9	-14,8

Fuente: Ministerio de Fomento.
(Información procedente de los Colegios de Aparejadores y Arquitectos Técnicos)

1. 2. 8. 3 Características de las Obras Terminadas - Murcia (Continuación)

AÑO/MES	NÚMERO DE VIVIENDAS						VALOR LIQUIDAC. DE LA EJC. MAT. DE LAS OBRAS (mln de €)
	TOTAL	PERSONAS FÍSICAS Y COM. PROP.	SOCIEDADES MERCANTILES	SEGUN PROMOTOR			
				COOPERATIVAS	ADMINISTRACIONES PÚBLICAS	OTROS PROMOTORES	
1993	6.692	1.884	4.574	195	0	39	215.974,4
1994	8.045	3.054	4.455	431	1	104	266.630,4
1995	8.932	2.855	5.099	867	8	103	300.909,4
1996	9.106	2.660	5.725	672	3	46	318.036,2
1997	9.151	2.248	6.205	601	0	97	323.378,7
1998	10.409	2.690	7.219	364	30	106	357.256,5
1999	10.745	2.585	7.332	548	0	280	379.433,9
2000	12.729	2.814	9.490	320	10	95	480.363,2
2001	14.297	2.941	10.682	483	30	161	555.952,1
2002	16.615	2.294	13.643	493	66	119	751.826
2001							
Enero	1.266	239	1.003	0	0	24	48.079,8
Febrero	1.001	237	701	58	0	5	43.758,4
Marzo	1.298	237	1.012	39	0	10	44.258,5
Abril	1.282	339	883	0	28	32	47.900,1
Mayo	1.681	321	1.170	181	0	9	65.421,4
Junio	1.635	332	1.261	42	0	0	59.582,5
Julio	2.021	334	1.614	31	0	42	79.982,7
Agosto	35	12	22	0	0	1	1.467,7
Septiembre	898	203	646	26	1	22	39.831,4
Octubre	1.273	276	928	56	1	12	49.527,6
Noviembre	1.148	234	908	3	0	3	45.193,0
Diciembre	759	177	534	47	0	1	30.949,0
2002							
Enero	1.062	117	903	42	0	0	40.854,0
Febrero	1.149	80	1.054	0	1	14	54.085,0
Marzo	1.410	263	993	153	0	1	57.746,0
Abril	1.496	263	1.186	31	0	16	72.899,6
Mayo	1.310	221	1.016	63	0	10	64.008,1
Junio	1.421	158	1.262	0	0	1	56.478,6
Julio	2.829	369	2.305	109	26	20	114.644,0
Agosto	91	16	75	0	0	0	5.032,2
Septiembre	1.402	204	1.188	0	1	9	67.722,7
Octubre	1.509	204	1.272	30	2	1	79.757,0
Noviembre	1.563	263	1.227	35	0	38	77.396,0
Diciembre	1.373	136	1.162	30	36	9	61.203,2
Ac. último mes 01	14.297	2.941	10.682	483	30	161	555.952
Ac. último mes 02	16.615	2.294	13.643	493	66	119	751.826
% variación	16,2	-22,0	27,7	2,1	0,0	-26,1	35,2

Fuente: Ministerio de Fomento.
(Información procedente de los Colegios de Aparejadores y Arquitectos Técnicos)

1. 3. 1 Consumo, Producción y Venta de Cemento (Tm.)

AÑO/MES	CONSUMO		PRODUCCIÓN		VENTAS	
	MURCIA	ESPAÑA	MURCIA	ESPAÑA	MURCIA	ESPAÑA
1993	795.343	22.651.389	394.878	22.802.437	604.520	22.831.522
1994	719.675	24.037.777	406.519	25.130.751	555.447	21.787.955
1995	825.400	25.458.317	438.907	26.421.841	594.200	22.661.946
1996	788.421	24.726.943	389.413	25.406.170	530.257	21.559.226
1997	948.630	26.794.598	462.444	27.933.154	737.630	24.235.324
1998	1.131.625	30.990.099	547.140	32.449.065	947.201	29.100.807
1999	1.346.604	34.626.973	605.179	35.781.978	1.118.323	32.632.262
2000	1.570.307	38.438.638	607.783	38.115.621	1.205.903	36.255.114
2001	1.688.828	42.150.544	692.716	40.512.090	1.365.676	39.482.958
2002	1.952.854	44.119.801	0	42.387.660	1.503.085	41.305.657
2001						
Enero	137.203	3.026.024	51.765	2.800.137	106.165	2.896.491
Febrero	124.664	3.237.317	54.205	3.058.002	113.668	3.067.518
Marzo	159.568	3.612.589	59.411	3.406.541	126.556	3.426.352
Abril	128.552	3.330.216	60.233	3.391.329	108.904	3.127.184
Mayo	156.826	3.926.480	58.103	3.586.603	125.923	3.714.786
Junio	148.072	3.901.406	57.901	3.566.817	126.421	3.583.650
Julio	154.435	3.869.354	65.390	3.688.705	135.685	3.649.777
Agosto	111.455	3.361.503	63.876	3.421.802	84.168	3.119.715
Septiembre	162.300	3.451.149	61.256	3.389.935	114.897	3.194.851
Octubre	154.291	4.009.307	53.309	3.597.235	120.157	3.758.260
Noviembre	143.256	3.679.101	52.561	3.508.736	113.954	3.418.168
Diciembre	108.206	2.746.098	54.706	3.096.248	89.178	2.526.206
2002						
Enero	153.493	3.499.144	-	2.957.562	124.719	3.254.020
Febrero	157.395	3.611.315	-	3.387.405	119.784	3.383.127
Marzo	151.811	3.368.787	-	3.635.467	111.797	3.128.488
Abril	165.247	3.920.420	-	3.464.992	134.927	3.680.218
Mayo	177.773	3.939.344	-	3.653.004	137.701	3.718.815
Junio	156.976	3.755.075	-	3.733.778	117.662	3.456.679
Julio	187.786	4.251.708	-	3.910.992	137.196	4.007.781
Agosto	134.036	3.322.255	-	3.473.253	99.571	3.094.233
Septiembre	162.180	3.755.225	-	3.576.721	124.270	3.517.534
Octubre	178.983	4.178.704	-	3.818.816	143.030	3.959.012
Noviembre	173.666	3.645.608	-	3.657.003	137.500	3.421.528
Diciembre	153.508	2.872.216	-	3.118.667	114.928	2.684.222
Ac. último mes 01	1.688.828	42.150.544	51.765	40.512.090	1.365.676	39.482.958
Ac. último mes 02	1.952.854	44.119.801	-	42.387.660	1.503.085	41.305.657
% Variación	15,6	4,7	-	4,6	10,1	4,6

Fuente: OFICEMEN

CONSUMO DE CEMENTO MURCIA - ESPAÑA

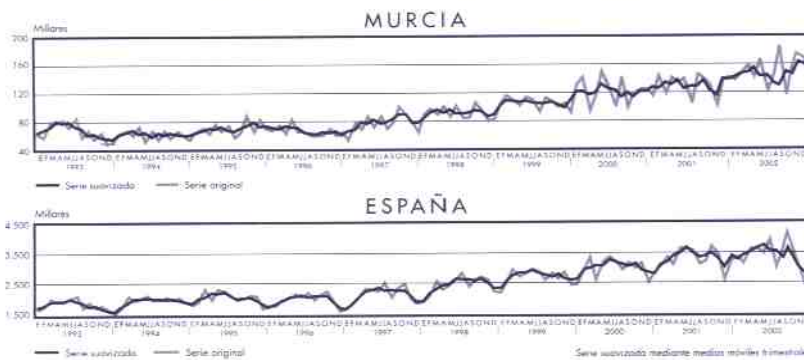

1. 4. 1 Consumo de Energía Eléctrica Murcia. Sector Construcción (miles de Kw/h)

AÑO/MES	CEMENTOS, CALES Y YESOS	INDUSTRIA DEL VIDRIO	OTROS MATERIALES DE CONSTRUCCIÓN	CONSTRUCCIÓN Y OBRAS PÚBLICAS	TOTAL SECTOR
1993	50.654	1.627	36.107	13.394	101.782
1994	53.031	1.417	38.425	11.900	104.773
1995	55.581	1.358	41.016	12.653	110.608
1996	56.911	1.321	45.094	81.331	184.657
1997	56.896	1.423	47.304	90.136	195.759
1998	60.446	1.851	54.677	86.487	203.461
1999	64.651	2.050	57.842	89.487	214.030
2000	61.619	2.616	56.487	93.606	214.327
2001	69.342	2.398	64.384	79.399	215.524
2002	65.674	1.854	82.988	57.736	208.252
2001					
Abril	6.017	241	5.137	7.255	18.650
Mayo	5.897	247	4.860	7.341	18.345
Junio	6.098	213	5.228	7.432	18.971
Julio	4.171	241	5.535	7.638	17.585
Agosto	6.159	49	4.241	6.673	17.122
Septiembre	6.073	162	4.333	6.979	17.549
Octubre	5.880	221	6.561	4.518	17.180
Noviembre	5.900	173	6.361	4.368	16.802
Diciembre	5.863	44	6.135	3.171	15.214
2002					
Enero	5.849	250	5.722	5.235	17.055
Febrero	5.542	177	6.993	4.411	17.123
Marzo	5.792	90	6.136	3.794	15.812
Abril	6.403	200	6.761	4.640	18.004
Mayo	5.060	165	7.160	4.182	16.566
Junio	5.572	145	6.390	4.228	16.334
Julio	6.333	70	6.775	5.166	18.344
Agosto	6.394	83	6.309	4.278	17.065
Septiembre	5.937	65	6.592	5.217	17.811
Octubre	6.064	291	7.925	6.393	20.673
Noviembre	6.454	118	8.336	5.342	20.250
Diciembre	274	201	7.890	4.851	13.216
2003					
Enero	11.954	173	6.525	5.701	24.353
Febrero	5.781	162	7.989	5.607	19.539
Marzo	5.771	188	8.020	5.472	19.451
Ac. último mes 02	17.183	517	18.850	13.440	49.990
Ac último mes 03	23.506	523	22.534	16.780	63.343
% variación	36,8	1,2	19,5	24,9	26,7

Fuente: IBERDROLA, S.A.

CONSUMO DE ENERGÍA ELÉCTRICA. MURCIA Sector Construcción



1.5 PRECIOS

1.5.1 IPC Murcia. Base 1992

AÑO (MEDIA ANUAL) MES	GENERAL				VIVIENDA				TRANSPORTE			
	ÍNDICE	TASAS VAR. %			ÍNDICE	TASAS VAR. %			ÍNDICE	TASAS VAR. %		
		S/ MES ANTERIOR	ACUMUL. EN EL AÑO	S/ MIS. MES AÑO ANT.		S/ MES ANTERIOR	ACUMUL. EN EL AÑO	S/ MIS. MES AÑO ANT.		S/ MES ANTERIOR	ACUMUL. EN EL AÑO	S/ MIS. MES AÑO ANT.
1993	104,5				105,9				107,4			
1994	109,4		4,8	4,7	112,3		5,5	6,1	113,8		5,1	6,0
1995	114,8		4,7	4,9	117,7		5,4	4,9	119,5		4,9	5,0
1996	119,1		3,4	3,8	124,0		5,3	5,3	124,8		4,5	4,4
1997	121,8		2,5	2,3	127,4		3,0	2,8	127,4		0,8	2,1
1998	124,5		1,7	2,2	129,4		1,6	1,5	126,6		-2,1	-0,6
1999	127,8		3,2	2,7	132,8		2,2	2,7	129,6		6,3	2,3
2000	132,8		4,8	3,9	137,6		4,6	3,6	139,0		6,6	7,3
2001	138,2		2,6	4,1	142,9		1,9	3,8	140,2		-3,3	0,9
2002	103,5		4,4		102,9		3,4		101,7		4,8	
2001												
Abril	137,7	0,4	1,4	4,7	142,8	0,5	1,5	4,6	141,1	0,8	-0,4	2,7
Mayo	138,3	0,4	1,8	5,0	142,8	0,0	1,5	4,5	142,8	1,2	0,8	3,1
Junio	138,9	0,4	2,2	5,1	143,6	0,6	2,1	4,9	143,3	0,3	1,2	2,4
Julio	139,0	0,1	2,3	4,2	143,5	-0,1	2,0	4,1	141,3	-1,4	-0,2	0,9
Agosto	139,1	0,1	2,4	3,8	143,6	0,1	2,1	4,1	140,5	-0,6	-0,8	0,3
Septiembre	139,1	0,0	2,4	3,6	143,9	0,2	2,3	3,7	140,7	0,2	-0,6	-0,1
Octubre	138,8	-0,2	2,2	3,1	143,6	-0,2	2,1	2,6	139,3	-1,0	-1,6	-1,7
Noviembre	138,9	0,0	2,2	2,8	143,6	0,0	2,1	2,2	137,4	-1,4	-3,0	-3,9
Diciembre	139,4	0,4	2,6	2,6	143,2	-0,3	1,9	1,9	136,9	-0,4	-3,3	-3,3
2002												
Enero*	100,8	-0,5	-0,5	2,5	100,7	0,1	0,1	2,0	99,1	1,7	1,7	-0,3
Febrero*	101,1	0,3	-0,2	2,7	101,7	1,0	1,1	2,9	99,5	0,4	2,1	-0,3
Marzo*	102,0	0,9	0,7	2,7	102,1	0,3	1,5	2,9	101,1	1,6	3,7	1,1
Abril*	103,7	1,7	2,4	3,4	102,2	0,1	1,5	2,1	102,8	1,7	5,5	2,1
Mayo*	104,3	0,5	2,9	3,6	102,4	0,2	1,7	2,2	103,1	0,3	5,8	1,0
Junio*	104,2	-0,1	2,8	3,5	102,7	0,4	2,1	2,4	102,0	-1,1	4,7	-0,4
Julio*	103,1	-1,0	1,8	3,5	103,0	0,2	2,3	2,7	101,9	-0,1	4,6	1,1
Agosto*	103,4	0,4	2,2	3,9	104,0	1,0	3,3	3,6	102,1	0,2	4,8	2,0
Septiembre*	103,9	0,5	2,7	3,8	104,2	0,2	3,5	3,8	102,5	0,4	5,2	2,2
Octubre*	104,8	0,8	3,5	4,3	104,1	-0,1	3,4	3,6	103,2	0,6	5,8	4,0
Noviembre*	105,4	0,6	4,1	4,3	104,0	0,0	3,4	3,6	101,4	-1,7	4,1	3,7
Diciembre*	105,7	0,3	4,4	4,4	104,1	0,0	3,4	3,5	102,1	0,7	4,8	4,9
2003												
Enero*	105,2	-0,5	-0,5	4,4	105,2	1,0	1,0	4,4	103,7	1,5	1,5	4,7
Febrero*	105,7	0,4	-0,1	4,5	105,6	0,4	1,4	3,8	104,9	1,2	2,7	5,4
Marzo*	106,6	0,9	0,8	4,5	106,6	0,9	2,3	4,4	105,8	0,9	3,6	4,7

Fuente: INE.

* Los Índices de Precios al Consumo de 2002, tienen como Base el 2001.

IPC MURCIA
Tasas de variación anual

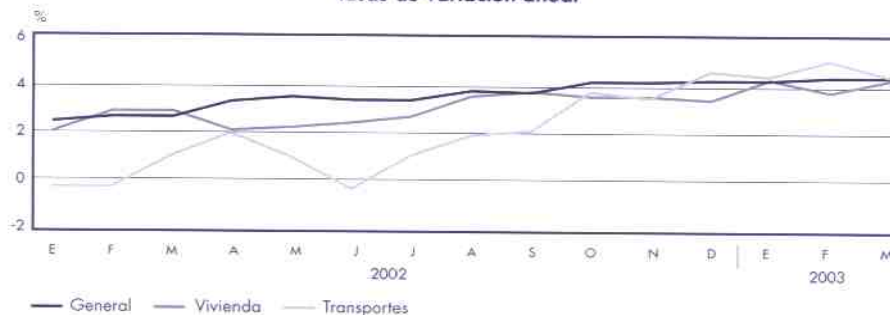

1. 5. 2 IPC España. Base 1992

AÑO (MEDIA ANUAL) MES	GENERAL TASAS VAR. %				VIVIENDA TASAS VAR. %				TRANSPORTE TASAS VAR. %			
	ÍNDICE	S/ MES ANTERIOR	ACUMUL EN EL AÑO	S/ MIS. MES AÑO ANT.	ÍNDICE	S/ MES ANTERIOR	ACUMUL EN EL AÑO	S/ MIS. MES AÑO ANT.	ÍNDICE	S/ MES ANTERIOR	ACUMUL EN EL AÑO	S/ MIS. MES AÑO ANT.
1993	105,0		4,9	4,6	106,9		6,1	6,3	107,6		6,2	
1994	110,0		4,3	4,7	112,1		4,7	4,8	114,0		5,3	5,9
1995	115,1		4,3	4,7	118,5		5,4	5,7	119,4		4,6	4,8
1996	119,2		3,2	3,6	123,0		4,3	3,8	124,3		4,3	4,1
1997	121,6		2,0	2,0	127,2		3,2	3,4	127,4		1,2	2,4
1998	123,8		1,4	1,8	129,1		0,8	1,5	127,1		-1,5	-0,2
1999	126,7		2,9	2,3	131,8		2,9	2,1	130,0		5,8	2,3
2000	131,0		4,0	3,4	137,6		4,6	4,4	138,9		6,3	6,9
2001	135,7		2,7	3,6	142,3		1,8	3,4	140,3		-2,9	1,0
2002	103,5		4,1		102,3		2,8		102,0		5,1	
2001												
Mayo	135,6	0,4	1,7	4,2	142,5	0,3	1,5	4,2	142,9	1,2	1,1	3,1
Junio	136,1	0,3	2,1	4,2	143,2	0,5	2,0	4,3	143,2	0,2	1,4	2,4
Julio	136,4	0,2	2,3	3,9	143,2	0,0	1,9	4,0	141,4	-1,3	0,1	1,1
Agosto	136,7	0,2	2,5	3,7	142,8	-0,3	1,7	3,5	140,6	-0,5	-0,5	0,5
Septiembre	136,7	0,0	2,5	3,4	143,2	0,3	1,9	3,0	140,8	0,1	-0,4	0,1
Octubre	136,6	-0,1	2,4	3,0	143,1	-0,1	1,9	2,2	139,4	-1,0	-1,3	-1,4
Noviembre	136,5	-0,1	2,4	2,7	143,1	0,0	1,9	2,0	137,7	-1,3	-2,6	-3,4
Diciembre	137,0	0,4	2,7	2,7	142,9	-0,1	1,8	1,8	137,2	-0,3	-2,9	-2,9
2002												
Enero*	101,3	-0,1	-0,1	3,1	101,0	0,7	0,7	2,4	99,4	1,8	1,8	0,1
Febrero*	101,3	0,1	0,0	3,1	101,3	0,2	0,9	2,4	99,9	0,4	2,2	0,1
Marzo*	102,2	0,8	0,8	3,1	101,5	0,3	1,2	2,3	101,3	1,4	3,7	1,4
Abril*	103,6	1,4	2,2	3,6	101,8	0,3	1,5	1,8	102,9	1,6	5,3	2,2
Mayo*	103,9	0,4	2,6	3,6	102,0	0,2	1,7	1,9	103,1	0,3	5,6	1,2
Junio*	104,0	0,0	2,6	3,4	102,2	0,2	1,9	1,7	102,1	-1,0	4,6	0,0
Julio*	103,2	-0,7	1,9	3,4	102,5	0,2	2,1	2,4	102,2	0,1	4,7	1,4
Agosto*	103,5	0,3	2,2	3,6	102,6	0,1	2,2	2,4	102,5	0,3	5,0	2,3
Septiembre*	103,9	0,4	2,6	3,5	102,9	0,3	2,5	2,4	102,9	0,4	5,4	2,6
Octubre*	104,9	1,0	3,6	4,0	103,0	0,1	2,6	2,5	103,4	0,5	5,9	4,1
Noviembre*	105,1	0,2	3,8	3,9	103,0	0,0	2,6	2,6	102,0	-1,4	4,5	4,0
Diciembre*	105,5	0,3	4,1	4,0	103,2	0,2	2,8	2,9	102,6	0,6	5,1	5,0
2003												
Enero*	105,0	-0,4	-0,4	3,7	104,0	0,8	0,8	2,9	104,1	1,5	1,5	4,8
Febrero*	105,2	0,2	-0,2	3,8	104,4	0,4	1,2	3,2	105,1	0,9	2,4	5,3
Marzo*	106,0	0,7	0,5	3,7	105,1	0,6	1,8	3,5	106,0	0,8	3,2	4,7

Fuente: INE

* Los índices de Precios al Consumo de 2002, tienen como Base el 2001

IPC ESPAÑA
Tasas de variación anual

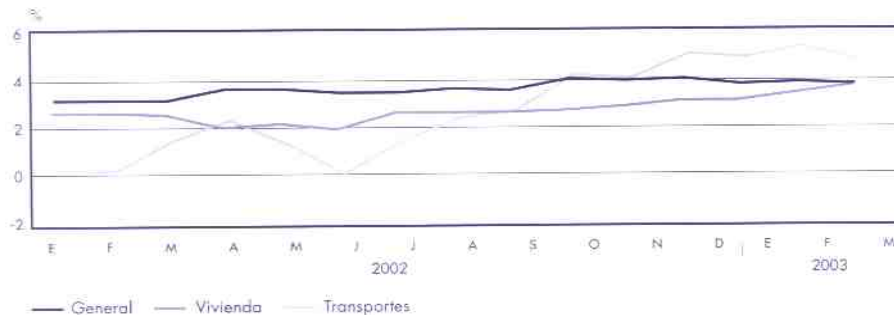

1. 5. 3 IPC Vivienda. España. Base 1992

AÑO (MEDIA ANUAL) MES	ALQUILER			GASTOS			EN PROPIEDAD		
	ÍNDICE	TASAS VAR. %		ÍNDICE	TASAS VAR. %		ÍNDICE	TASAS VAR. %	
		S/ MES ANTERIOR	S/ MIS. MES AÑO ANT.		S/ MES ANTERIOR	S/ MIS. MES AÑO ANT.		S/ MES ANTERIOR	S/ MIS. MES AÑO ANT.
1993	108,6		9,1	106,6		6,9	106,7		5,4
1994	114,6		5,6	111,2		4,3	112,1		5,0
1995	121,0		5,5	116,1		4,5	119,4		6,5
1996	130,0		7,5	119,8		3,1	123,4		3,3
1997	138,0		6,1	122,1		1,9	127,9		3,7
1998	144,7		4,9	118,3		-3,1	132,2		3,4
1999	149,8		3,5	119,2		0,8	135,5		2,5
2000	155,5		3,8	125,9		5,7	140,8		3,9
2001	162,1		4,2	128,4		2,0	147,1		4,5
2002	104,3			99,5			104,6		
2001									
Abril	161,1	0,5	4,3	129,5	1,0	4,5	145,7	0,4	4,0
Mayo	161,7	0,3	4,3	129,6	0,1	4,4	146,5	0,6	4,3
Junio	162,1	0,3	4,3	130,3	0,5	4,1	147,4	0,6	4,7
Julio	162,6	0,2	4,2	129,7	-0,5	3,7	147,8	0,2	4,6
Agosto	162,9	0,2	4,2	128,4	-1,0	2,1	147,9	0,1	4,6
Septiembre	163,3	0,3	4,4	128,7	0,3	0,4	148,4	0,3	4,8
Octubre	163,7	0,2	4,4	128,0	-0,6	-1,9	148,8	0,3	4,7
Noviembre	164,4	0,4	4,3	127,1	-0,6	-2,3	149,4	0,4	4,7
Diciembre	165,0	0,3	4,4	126,3	-0,7	-2,5	149,6	0,1	4,5
2002									
Enero*	102,2	0,5	4,3	99,6	1,0	-0,1	102,2	0,5	4,6
Febrero*	102,6	0,4	4,2	99,3	-0,3	-0,6	103,0	0,8	5,3
Marzo*	103,1	0,5	4,2	99,3	0,0	-0,6	103,4	0,4	5,0
Abril*	103,5	0,4	4,1	99,3	-0,1	-1,5	104,1	0,7	5,0
Mayo*	103,9	0,4	4,1	99,4	0,2	-1,2	104,2	0,1	4,7
Junio*	104,3	0,4	4,3	99,4	-0,1	-1,7	104,8	0,6	4,7
Julio*	104,5	0,2	4,2	99,6	0,2	-1,1	105,1	0,2	4,5
Agosto*	104,7	0,3	4,3	99,6	0,1	-0,2	105,3	0,2	4,6
Septiembre*	105,0	0,3	4,3	99,9	0,3	-0,1	105,6	0,3	4,6
Octubre*	105,4	0,3	4,4	99,9	-0,1	0,3	105,8	0,2	4,3
Noviembre*	105,8	0,4	4,4	99,5	-0,4	0,4	106,0	0,1	4,3
Diciembre*	106,1	0,3	4,3	99,7	0,2	1,0	106,1	0,1	4,4
2003									
Enero*	106,5	0,4	4,3	100,7	1,0	1,1	107,3	0,5	4,7
Febrero*	107,0	0,5	4,4	101,3	0,5	1,9	107,7	0,4	4,4
Marzo*	107,6	0,5	4,3	102,0	0,7	2,7	108,5	0,7	4,5

Fuente: INE

* Las Índices de Precios al Consumo de 2002, tienen como Base el 2001.

IPC VIVIENDA ESPAÑA
Tasas de variación anual

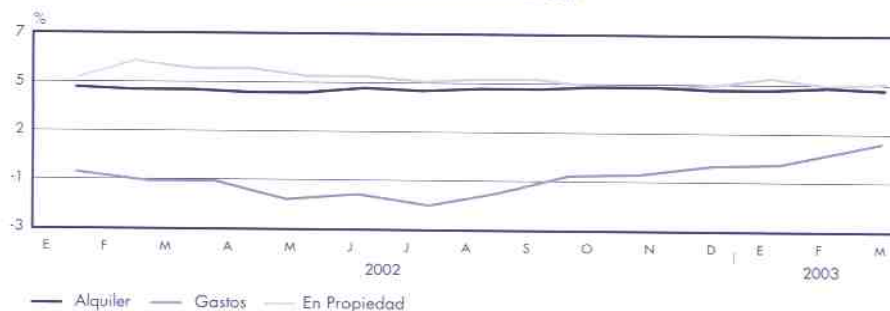

1. 5. 4 IPC Vivienda. Murcia. Base 1992

AÑO (MEDIA ANUAL) MES	ALQUILER			GASTOS			EN PROPIEDAD		
	ÍNDICE	TASAS VAR. %		ÍNDICE	TASAS VAR. %		ÍNDICE	TASAS VAR. %	
		S/ MES ANTERIOR	S/ MIS. MES AÑO ANT.		S/ MES ANTERIOR	S/ MIS. MES AÑO ANT.		S/ MES ANTERIOR	S/ MIS. MES AÑO ANT.
1993	110,0			105,6			105,2		
1994	119,3		8,4	113,5		7,5	109,9		4,4
1995	126,4		6,0	117,8		3,8	115,9		5,5
1996	132,0		4,4	124,4		5,6	122,1		5,4
1997	137,6		4,3	126,1		1,4	126,3		3,5
1998	144,1		4,7	123,7		-1,9	130,5		3,3
1999	151,6		5,2	124,5		0,7	135,0		3,5
2000	156,7		3,4	129,1		3,7	139,8		3,5
2001	162,9		3,9	131,7		2,1	147,6		5,6
2002	105,9			101,4			103,3		
2001									
Abril	162,4	0,1	4,9	132,7	1,1	3,5	146,4	0,1	5,4
Mayo	162,6	0,1	4,8	132,8	0,1	3,6	146,3	-0,1	5,2
Junio	162,8	0,1	4,9	133,2	0,3	3,7	147,9	1,1	6,1
Julio	162,8	0,0	4,1	132,8	-0,3	3,4	148,0	0,1	5,1
Agosto	162,8	0,0	4,2	132,1	-0,5	2,6	149,1	0,7	5,9
Septiembre	163,2	0,2	3,1	132,3	0,1	1,5	149,4	0,2	6,1
Octubre	163,7	0,3	2,2	131,6	-0,5	-0,1	149,4	0,0	5,5
Noviembre	164,2	0,3	2,4	131,0	-0,4	-0,4	149,8	0,3	4,9
Diciembre	164,9	0,4	2,6	130,5	-0,4	-0,5	149,2	-0,5	4,1
2002									
Enero*	102,9	1,7	4,1	100,8	1,3	1,8	99,7	-1,9	1,3
Febrero*	103,4	0,5	3,9	102,4	1,6	3,3	100,2	0,5	2,0
Marzo*	105,8	2,3	6,1	102,4	0,0	3,3	100,0	-0,2	0,9
Abril*	105,8	0,0	6,1	101,5	-0,9	0,9	101,3	1,3	1,7
Mayo*	106,2	0,4	6,4	101,5	0,0	0,9	101,6	0,3	1,7
Junio*	106,3	0,1	6,4	101,5	0,0	0,7	102,6	1,0	2,7
Julio*	106,6	0,3	6,6	101,5	0,0	0,8	103,1	0,4	3,0
Agosto*	106,6	0,0	6,6	101,5	0,0	1,1	105,7	2,5	5,2
Septiembre*	106,8	0,2	6,6	101,6	0,1	1,2	106,0	0,3	5,6
Octubre*	106,9	0,1	6,4	100,9	-0,7	1,0	106,6	0,6	5,5
Noviembre*	107,1	0,2	6,3	100,7	-0,1	1,0	106,6	0,0	5,3
Diciembre*	107,1	0,1	5,9	100,8	0,1	1,3	106,6	0,0	5,0
2003									
Enero*	107,4	0,3	4,4	101,6	0,8	0,8	107,6	3,1	8,9
Febrero*	107,8	0,4	4,3	101,8	0,2	-0,6	108,8	1,1	9,1
Marzo*	109,6	1,7	3,7	102,9	1,2	0,5	109,4	0,5	8,8

Fuente: INE

* Los Índices de Precios al Consumo de 2002, tienen como Base el 2001

IPC VIVIENDA MURCIA
Tasas de variación anual

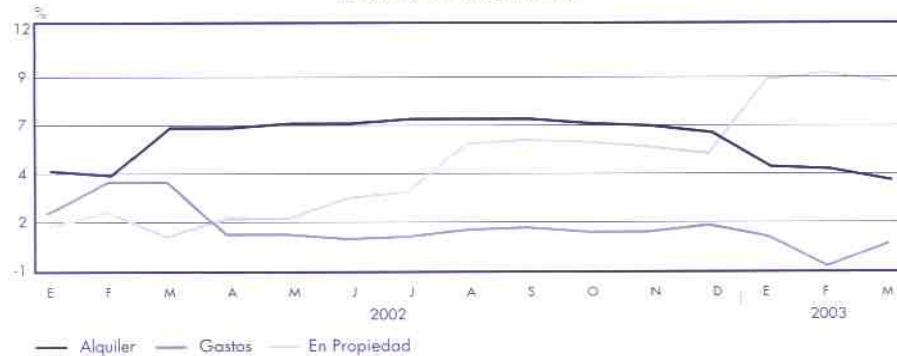

1.6 EMPLEO

1.6.1 E.P.A. Murcia (Miles de personas)

SECTOR CONSTRUCCIÓN							
	POB. ACTIVA	*TASA VAR.	P. OCUPADA	*TASA VAR.	PARADOS	*TASA VAR.	TASA DE PARO
1993	44,4	-2,6	29,1	-13,1	15,3	26,5	34,4
1994	43,6	-1,7	31,5	8,4	12,0	-21,1	27,6
1995	39,8	-8,6	30,7	-2,7	9,1	-24,2	22,9
1996	39,9	0,2	30,6	-0,2	9,3	1,5	23,2
1997	42,0	5,2	34,6	13,0	7,4	-20,6	17,5
1998	41,3	-1,6	36,8	6,5	4,5	-39,4	10,8
1999	46,5	12,5	42,6	15,5	3,9	-11,7	8,5
2000	52,9	13,8	48,0	12,8	4,9	24,4	9,3
2001	55,6	5,0	50,5	5,2	5,1	3,3	9,1
2002	59,1	6,3	53,5	6,0	5,5	9,1	9,4
2001							
I Trim.	53,5	2,1	47,3	-2,3	6,2	55,1	11,6
II Trim.	55,2	7,9	49,8	6,3	5,4	25,8	9,8
III Trim.	57,5	10,9	53,1	13,3	4,4	-12,4	7,6
IV Trim.	56,1	-0,3	51,9	3,8	4,2	-32,6	7,6
2002							
I Trim.	62,4	16,6	56,3	19,1	6,1	-1,9	9,8
II Trim.	59,7	8,2	55,1	10,7	4,6	-15,1	7,7
III Trim.	57,8	0,6	52,9	-0,4	4,9	11,9	8,5
IV Trim.	56,4	0,5	49,9	-3,9	6,5	53,3	11,5

TOTAL SECTORES							
	POB. ACTIVA	*TASA VAR.	P. OCUPADA	*TASA VAR.	PARADOS	*TASA VAR.	TASA DE PARO
1993	406,0	2,6	305,0	-2,4	101,0	21,3	24,9
1994	412,7	1,7	308,2	1,0	104,6	3,5	25,3
1995	415,0	0,5	316,7	2,8	98,3	-6,0	23,7
1996	417,9	0,7	318,1	0,4	99,8	1,6	23,9
1997	442,0	5,8	355,9	11,9	86,1	-13,7	19,5
1998	446,5	1,0	369,0	3,7	77,5	-10,0	17,4
1999	449,1	0,6	386,5	4,7	62,6	-19,2	13,9
2000	472,0	5,1	411,7	6,5	60,2	-3,8	12,8
2001	471,5	-0,1	412,7	0,2	58,8	-2,4	12,5
2002	510,6	8,3	452,8	9,7	57,8	-1,8	11,3
2001							
I Trim.	468,4	0,5	408,6	0,7	59,8	-1,3	12,8
II Trim.	469,3	-1,0	416,4	-0,7	52,9	-3,7	11,3
III Trim.	472,0	0,3	411,5	1,5	60,5	-6,8	12,8
IV Trim.	476,4	-0,2	414,4	-0,6	61,9	2,4	13,0
2002							
I Trim.	506,8	8,2	445,5	9,0	61,3	2,4	12,1
II Trim.	505,9	7,8	449,0	7,8	56,9	7,5	11,2
III Trim.	511,8	8,4	458,2	11,4	53,6	-11,5	10,5
IV Trim.	517,8	8,7	458,6	10,7	59,2	-4,4	11,4

Fuente: INE. EPA. * % Variación sobre mismo periodo anterior.

TASA DE PARO Y POBLACIÓN OCUPADA EN MURCIA



1. 6. 2 E.P.A. España (Miles de personas)

SECTOR CONSTRUCCIÓN							
	POB. ACTIVA	*TASA VAR.	P. OCUPADA	*TASA VAR.	PARADOS	*TASA VAR.	TASA DE PARO
1993	1.530,0	-0,5	1.088,5	-9,0	441,5	29,3	28,9
1994	1.474,2	-3,6	1.058,7	-2,7	415,6	-5,9	28,2
1995	1.474,1	0,0	1.134,5	7,2	339,6	-18,3	23,0
1996	1.516,5	2,9	1.175,5	3,6	341,0	0,4	22,5
1997	1.545,1	1,9	1.242,7	5,7	302,3	-11,3	19,6
1998	1.546,4	0,1	1.307,1	5,2	239,3	-20,9	15,5
1999	1.652,9	6,9	1.463,7	12,0	189,2	-20,9	11,4
2000	1.776,8	7,5	1.591,8	8,8	185,0	-2,3	10,4
2001	1.884,3	6,1	1.689,4	6,1	194,9	5,4	10,3
2002	2.113,0	12,1	1.913,2	13,2	199,8	2,5	9,5
2001							
I Trim.	1.839,3	6,4	1.634,9	6,0	204,4	9,5	11,1
II Trim.	1.877,8	6,8	1.689,3	7,0	188,6	5,0	10,0
III Trim.	1.904,9	5,6	1.712,3	5,8	192,6	4,0	10,1
IV Trim.	1.915,3	5,4	1.721,2	5,7	194,0	3,0	10,1
2002							
I Trim.	2.107,2	14,6	1.904,9	16,5	202,3	-1,0	9,6
II Trim.	2.123,9	13,1	1.931,2	14,3	192,7	2,2	9,1
III Trim.	2.102,7	10,4	1.906,4	11,3	196,3	1,9	9,3
IV Trim.	2.118,2	10,6	1.910,2	11,0	208,0	7,2	9,8

TOTAL SECTORES							
	POB. ACTIVA	*TASA VAR.	P. OCUPADA	*TASA VAR.	PARADOS	*TASA VAR.	TASA DE PARO
1993	15.318,9	1,1	11.837,6	-4,3	3.481,3	24,8	22,7
1994	15.468,3	1,0	11.730,1	-0,9	3.738,1	7,4	24,2
1995	15.625,4	1,0	12.041,9	2,7	3.583,5	-4,1	22,9
1996	15.936,1	2,0	12.396,0	2,9	3.540,0	-1,2	22,2
1997	16.121,0	1,2	12.764,6	3,0	3.356,5	-5,2	20,8
1998	16.265,2	0,9	13.204,9	3,4	3.060,3	-8,8	18,8
1999	16.422,9	1,0	13.817,4	4,6	2.605,5	-14,9	15,9
2000	16.844,1	2,6	14.473,7	4,7	2.370,4	-9,0	14,1
2001	16.981,5	0,8	14.768,4	2,0	2.213,1	-6,6	13,0
2002	18.340,5	8,0	16.257,6	10,1	2.082,9	-5,9	11,4
2001							
I Trim.	16.883,3	1,0	14.615,9	2,8	2.267,4	-9,7	13,4
II Trim.	16.898,7	0,6	14.706,6	1,8	2.192,1	-6,5	13,0
III Trim.	17.063,9	0,7	14.884,3	1,8	2.179,6	-6,2	12,8
IV Trim.	17.080,3	1,0	14.866,9	1,8	2.213,4	-3,8	13,0
2002							
I Trim.	18.136,6	7,4	16.055,5	9,8	2.081,1	-8,2	11,5
II Trim.	18.266,9	8,1	16.240,7	10,4	2.026,2	-7,6	11,1
III Trim.	18.463,0	8,2	16.356,9	9,9	2.106,1	3,4	11,4
IV Trim.	18.495,5	8,3	16.377,3	10,2	2.118,2	-4,3	11,5

Fuente: INE. EPA. * % Variación sobre mismo periodo anterior.

TASA DE PARO Y POBLACIÓN OCUPADA EN ESPAÑA



1.6.3 Paro Registrado

AÑO (MEDIA ANUAL)/MES	MURCIA				ESPAÑA			
	SECTOR CONSTRUCCIÓN		TOTAL SECTORES		SECTOR CONSTRUCCIÓN		TOTAL SECTORES	
	Data	%var. interanual	Data	%var. interanual	Data	%var. interanual	Data	%var. interanual
1993	10.241	30,6	58.678	21,9	344.566	23,2	2.537.892	12,3
1994	10.349	1,1	61.537	4,9	347.960	1,0	2.647.025	4,3
1995	8.305	-19,8	56.488	-8,2	295.624	-15,0	2.448.961	-7,5
1996	7.999	-3,7	54.916	-2,8	272.118	-8,0	2.275.402	-7,1
1997	6.547	-18,2	49.538	-9,8	244.445	-10,2	2.118.733	-6,9
1998	5.040	-23,0	42.790	-13,6	201.807	-17,4	1.889.547	-10,8
1999	3.908	-22,5	36.023	-15,8	163.021	-19,2	1.651.621	-12,6
2000	3.757	-3,9	35.834	-0,5	153.453	-5,9	1.557.529	-5,7
2001	3.909	4,0	35.586	-0,7	155.406	1,3	1.529.884	-1,8
2002	4.211	7,7	36.096	1,4	168.254	8,3	1.615.437	5,6
2001								
Abril	3.772	-1,0	34.446	-1,8	154.916	-1,6	1.535.090	-2,8
Mayo	3.635	-0,8	33.843	-3,0	147.661	-1,9	1.478.133	-3,5
Junio	3.677	0,5	34.076	-1,6	144.335	0,3	1.460.586	-2,6
Julio	3.907	7,6	34.608	-0,2	146.981	1,9	1.451.469	-2,5
Agosto	4.392	9,0	34.946	-0,8	158.440	3,9	1.459.007	-1,9
Septiembre	4.067	9,2	35.870	-1,4	151.031	3,6	1.488.551	-0,9
Octubre	3.925	5,3	36.056	-2,2	151.241	3,6	1.540.003	0,6
Noviembre	3.824	5,8	35.240	-0,6	153.356	3,7	1.572.847	1,0
Diciembre	4.205	10,7	35.760	0,4	171.843	4,9	1.574.844	1,2
2002								
Enero	4.285	10,7	38.133	0,0	172.171	3,2	1.651.728	1,9
Febrero	4.294	11,4	38.526	2,0	170.208	5,8	1.666.049	4,2
Marzo	4.334	14,6	36.761	1,3	173.089	10,1	1.649.046	4,5
Abril	4.301	14,0	35.995	4,5	169.739	9,6	1.636.268	6,6
Mayo	4.117	13,3	34.653	2,4	165.809	12,3	1.588.987	7,5
Junio	4.093	11,3	35.054	2,9	161.769	12,1	1.567.390	7,3
Julio	4.090	4,7	34.514	-0,3	161.237	9,7	1.548.449	6,7
Agosto	4.593	4,6	35.399	1,3	171.586	8,3	1.552.002	6,4
Septiembre	4.221	3,8	35.929	0,2	167.085	10,6	1.590.264	6,8
Octubre	4.046	3,1	36.125	0,2	166.976	10,4	1.641.661	6,6
Noviembre	3.942	3,1	35.970	2,1	171.128	11,6	1.677.968	6,7
Diciembre	4.408	4,8	36.292	1,5	199.440	16,1	1.688.068	7,2
2003								
Enero	4.416	3,1	38.155	0,1	191.724	11,4	1.742.297	5,5
Febrero	4.334	0,9	38.445	-0,2	184.851	8,6	1.734.061	4,1
Marzo	4.291	-1,0	38.730	5,4	182.142	5,2	1.719.571	4,3

Fuente: INEM.

1.6.4 Afiliados en Alta a la Seguridad Social

AÑO (MEDIA ANUAL)/MES	MURCIA							ESPAÑA (Miles de personas)					
	TOTAL AFILIADOS	% VARIAC ANUAL	SECTOR CONSTRUCCIÓN				TOTAL AFILIADOS	% VARIAC ANUAL	SECTOR CONSTRUCCIÓN				
			Total	% V. anual	Rég. Gral.	Autónomas			Total	% V. anual	Rég. Gral.	Autónomas	
1992	306.614	-0,2					12.535,5	-0,9	1.193,4	-5,2	946,9	246,5	
1993	295.748	-3,5					12.099,4	-3,5	1.066,3	-10,7	821,1	245,2	
1994	298.796	1,0			18.540		12.045,4	-0,4	1.042,3	-2,3	789,5	252,8	
1995	308.998	3,4	27.898		20.548	7.351	12.307,6	2,2	1.083,3	3,9	823,1	260,2	
1996	317.866	2,9	28.010	0,4	20.645	7.366	12.506,0	1,6	1.087,9	0,4	820,7	267,2	
1997	336.959	6,0	31.333	11,9	23.722	7.611	12.932,1	3,4	1.145,6	5,3	866,9	278,7	
1998	361.835	7,4	36.418	16,2	28.304	8.114	13.591,0	5,1	1.280,0	11,7	983,1	296,9	
1999	387.382	7,1	43.010	18,1	33.849	9.160	14.344,9	5,5	1.466,8	14,6	1.148,5	318,3	
2000	408.313	5,4	48.597	13,0	38.535	10.062	15.062,9	5,0	1.612,4	9,9	1.273,6	338,7	
2001	432.518	5,9	53.495	10,1	42.634	10.861	15.650,0	3,9	1.725,2	7,0	1.366,2	359,0	
2002	458.650	6,0	57.846	8,1	46.207	11.639	16.126	3,0	1.823	5,6	1.445	377	
2001													
Marzo	429.126	6,6	53.276	11,8	42.593	10.683	15.514,5	4,8	1.712,5	8,0	1.359,6	352,8	
Abril	432.162	5,9	52.782	10,2	42.011	10.771	15.556,1	4,1	1.711,5	7,9	1.356,3	355,2	
Mayo	433.653	6,2	53.859	10,8	43.027	10.832	15.679,8	4,2	1.738,0	7,8	1.380,3	357,7	
Junio	436.976	6,5	54.381	10,6	43.491	10.890	15.827,5	4,6	1.758,7	7,8	1.399,0	359,6	
Julio	437.304	5,5	54.012	9,6	43.071	10.941	15.844,1	3,7	1.747,4	6,8	1.386,1	361,3	
Agosto	429.841	5,9	52.076	9,5	41.094	10.982	15.676,3	3,5	1.704,7	6,1	1.343,0	361,7	
Septiembre	432.540	5,5	54.074	9,3	43.072	11.002	15.756,7	3,0	1.748,4	6,0	1.385,3	363,0	
Octubre	435.941	6,6	54.854	10,2	43.806	11.048	15.765,3	3,3	1.766,0	6,1	1.400,9	365,1	
Noviembre	445.010	5,8	55.497	9,0	44.414	11.083	15.876,3	3,3	1.782,6	6,0	1.415,9	366,7	
Diciembre	441.968	5,6	53.114	7,0	42.031	11.083	15.748,8	3,4	1.691,4	5,1	1.324,7	366,7	
2002													
Enero	438.723	6,1	55.216	7,3	44.104	11.112	15.727,6	3,4	1.762,1	6,5	1.396,3	365,8	
Febrero	442.698	4,8	56.312	7,2	45.017	11.295	15.822,2	3,1	1.787,4	6,0	1.418,5	368,9	
Marzo	448.123	4,4	55.934	5,0	44.532	11.402	15.912,4	2,6	1.781,3	4,0	1.409,8	371,5	
Abril	454.433	5,2	57.490	8,9	46.003	11.487	16.023,5	3,0	1.815,4	6,1	1.441,5	373,9	
Mayo	458.070	5,6	58.007	7,7	46.423	11.584	16.154,7	3,0	1.830,5	5,3	1.454,4	376,1	
Junio	461.967	5,7	56.191	3,3	44.532	11.659	16.290,4	2,9	1.858,8	5,7	1.480,9	377,9	
Julio	464.253	6,2	58.848	9,0	47.138	11.710	16.326,6	3,0	1.856,9	6,3	1.477,4	379,5	
Agosto	460.558	7,1	56.836	9,1	45.108	11.728	16.276,6	3,8	1.817,8	6,6	1.437,8	380,0	
Septiembre	456.943	5,6	59.432	9,9	47.643	11.789	16.187,4	2,7	1.852,1	5,9	1.470,9	381,2	
Octubre	466.170	6,9	60.495	10,3	48.600	11.895	16.236,9	3,0	1.873,5	6,1	1.490,0	383,5	
Noviembre	477.140	7,2	61.103	10,1	49.107	11.996	16.369,0	3,1	1.885,5	5,8	1.500,2	385,3	
Diciembre	474.718	7,4	58.287	9,7	46.276	12.011	16.188,4	2,8	1.750,4	3,5	1.365,7	384,7	
2003													
Enero	474.261	8,1	61.143	10,7	49.112	12.031	16.215,8	3,1	1.848,3	4,9	1.463,8	384,4	
Febrero	477.195	7,8	62.194	10,4	50.029	12.165	16.335,7	3,2	1.878,0	5,1	1.490,2	387,8	

Fuente: Ministerio de Trabajo y Asuntos Sociales.

1.7 COSTES

1.7.1 Índices de Costes del Sector de la Construcción. Base 1990=100

AÑO / MES	PONDERADOS, CONSUMOS Y MANO DE OBRA			PRECIOS DE LA MANO DE OBRA	MATERIALES Y CONSUMOS DIVERSOS		
	TOTAL SECTOR	EDIFICACIÓN	INGENIERÍA CIVIL		TOTAL SECTOR	EDIFICACIÓN	INGENIERÍA CIVIL
1993	112,67	112,45	113,48	128,12	103,55	103,38	104,26
1994	116,47	116,17	117,61	131,54	107,58	107,29	108,84
1995	122,00	121,81	122,69	136,37	113,52	113,39	114,07
1996	125,58	125,22	126,94	142,64	115,51	115,15	117,04
1997	128,27	127,75	130,26	148,03	116,59	116,02	119,05
1998	130,05	129,97	130,23	152,28	116,93	117,06	116,34
1999	132,39	132,00	133,85	155,90	118,51	118,17	119,95
2000	139,92	137,76	148,71	161,66	127,08	123,94	140,55
2001	143,36	141,50	150,86	169,31	128,03	125,42	139,22
2002	145,58	143,82	152,63	174,27	128,60	126,18	138,97
2001							
Enero	142,79	140,83	150,70	167,59	128,13	125,35	140,05
Febrero	143,08	141,16	150,84	167,59	128,60	125,88	140,28
Marzo	143,15	141,23	150,94	167,59	128,72	125,99	140,44
Abril	143,56	141,60	151,47	169,34	128,33	125,56	140,20
Mayo	143,91	141,81	152,43	169,34	128,89	125,89	141,76
Junio	143,92	141,75	152,72	169,34	128,90	125,79	142,24
Julio	144,01	141,98	152,23	170,15	128,56	125,68	140,93
Agosto	143,66	141,78	151,25	170,15	128,00	125,37	139,33
Septiembre	144,04	142,10	151,88	170,15	128,61	125,87	140,36
Octubre	143,34	141,63	150,23	170,15	127,50	125,13	137,67
Noviembre	142,75	141,33	148,41	170,15	126,55	124,66	134,71
Diciembre	142,09	140,81	147,18	170,15	125,51	123,84	132,70
2002							
Enero	144,08	142,67	149,73	172,70	127,18	125,30	135,24
Febrero	144,22	142,77	149,99	172,70	127,39	125,46	135,67
Marzo	144,68	143,04	151,28	172,70	128,13	125,88	137,78
Abril	145,15	143,25	152,80	172,70	128,87	126,22	140,24
Mayo	145,35	143,43	153,09	172,70	129,19	126,50	140,72
Junio	145,27	143,51	152,35	172,70	129,07	126,63	139,53
Julio	145,17	143,46	152,04	172,70	128,90	126,54	139,00
Agosto	146,36	144,61	153,34	176,44	128,52	126,13	138,76
Septiembre	146,66	144,70	154,55	176,44	129,01	126,27	140,74
Octubre	146,96	144,91	155,23	176,48	129,46	126,58	141,82
Noviembre	146,45	144,71	153,40	176,48	128,61	126,27	138,83
Diciembre	146,56	144,78	153,71	176,48	128,83	126,37	139,34
Var. mismo mes año anterior	0,90	1,31	-0,64	3,05	-0,74	-0,04	-3,43
Var. acumulada	1,55	1,64	1,17	2,93	0,45	0,61	-0,18

Fuente: Ministerio de Fomento. D. G. Programación Económica y Presupuestaria.
* En los años completos se consigna la media de los doce meses.

ÍNDICES DE COSTES DE LA CONSTRUCCIÓN Variación sobre igual periodo del año anterior

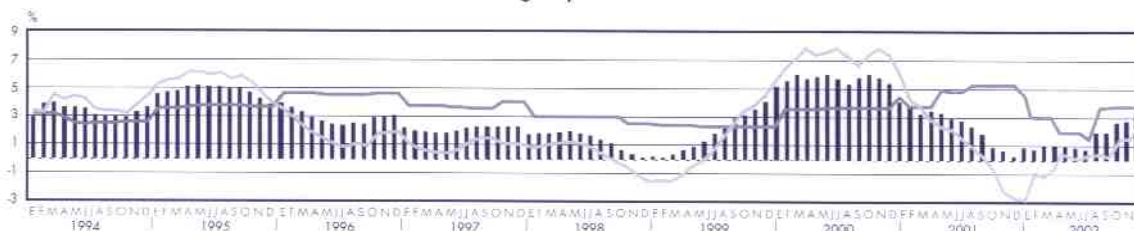

1.8 ENCUESTA COYUNTURAL INDUSTRIA DE LA CONSTRUCCIÓN

1.8.1 Valores Absolutos Región de Murcia

AÑO/TRIMESTRES	VALOR NUEVA CONTRATACIÓN	(MILLONES DE PTAS.)				VALOR SUELDOS Y SALARIOS BRUTOS	(PERSONAS)		(MILES HORAS) HORAS TRABAJO POR OBREROS ASALARIADOS
		VALOR DE LOS TRABAJOS REALIZADOS POR LAS EMPRESAS					PERSONAL OCUPADO AL FINAL DEL TRIMESTRE		
		TOTAL	EDIFICACION				TOTAL	OBRRER. ASALAR.	
[*]	TOTAL	VIV. FAMILIARES	INGENIER. CIVIL	TOTAL	TOTAL				
1992	381.506	449.813	263.104	160.979	186.709	106.053	11.538	7.602	14.750
1993	375.146	451.581	277.684	163.189	173.897	110.977	11.011	7.201	13.979
1994	399.012	575.486	298.520	182.829	276.966	120.853	12.307	8.425	16.382
1995	555.604	734.837	408.147	192.921	326.690	155.869	14.684	10.426	20.429
1996	857.989	799.591	505.826	281.957	293.765	168.657	15.727	11.475	21.165
1997	883.152	789.619	472.951	309.471	316.668	183.534	15.977	11.388	21.355
1998	858.965	815.771	531.732	310.481	284.039	171.530	15.953	11.673	21.905
1999	826.575	823.556	567.612	363.630	255.944	181.232	15.455	11.811	22.410
2000	1.087.791	955.856	584.450	404.694	371.406	214.522	16.941	12.734	24.312
2001	983.149	1.116.070	686.723	484.394	429.347	243.881	16.726	12.214	23.737
2000									
IV	235.692	297.523	159.200	112.359	138.323	56.894	16.528	12.274	5.790
2001									
I	221.365	254.260	150.402	110.670	103.858	58.705	17.222	12.881	6.428
II	268.732	280.416	186.340	131.022	94.076	63.178	17.434	13.045	6.359
III	274.177	240.601	150.317	110.193	90.284	58.907	16.410	11.900	5.693
IV	218.875	340.793	199.664	132.509	141.129	63.091	15.839	11.031	5.257
2002									
I	219.818	267.636	171.623	111.537	96.013	56.839	16.962	12.426	5.922
II	318.348	358.913	278.208	197.503	80.705	63.451	16.888	12.392	6.128
III	367.888	444.535	319.726	94.917	124.809	65.431	18.660	14.146	6.426
% var. mismo periodo año ant.	-0,70	5,26	14,11	0,78	-7,55	-3,18	-1,51	-3,53	-7,87

Fuente: Ministerio de Fomento, D. G. Programación Económica y Presupuestaria.
* Hasta 1995 sólo contratista principal. Desde 1996 incluye subcontratistas.

VALOR DE LOS TRABAJOS REALIZADOS POR LAS EMPRESAS
Tasas de variación sobre igual periodo del año anterior

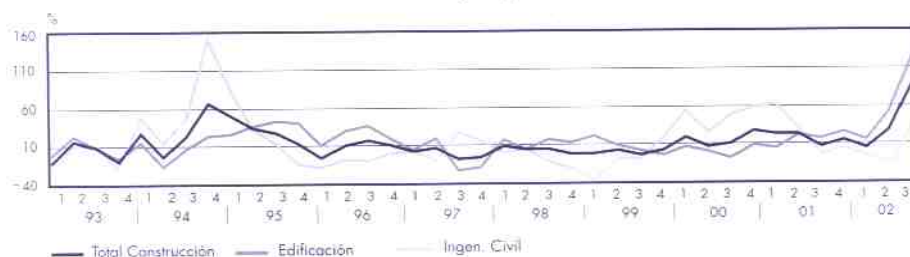

1.8.2 Encuesta Coyuntural Industria de la Construcción - Ratios Generales - Región de Murcia

AÑO (MEDIA ANUAL) TRIMESTRE	HORAS TRABAJADAS POR OBRERO DE PRODUCCION	INGRESOS DE EXPLOTACIÓN			PRODUCCIÓN POR CTA. DE LAS EMPRESAS EN PTAS.			SUELDOS Y SAL. BRUTOS POR PERS. OCUPIADA REMUNERADA EN PTAS	SUELDOS Y SALARIOS BRUTOS POR PRODUC. DE LAS EMPRESAS %
		POR PERSONA OCUPADA	POR OBRERO DE PRODUCCION	POR HORA TRABAJADA	POR PERSONA OCUPADA	POR OBRERO DE PRODUCCION	POR HORAS TRABAJADAS		
1992	1.937	49.520	75.163	39	38.914	59.097	31	11.126	24
1993	1.940	50.161	76.930	40	40.980	62.850	32	12.328	25
1994	1.942	54.500	79.473	41	46.355	67.534	35	11.804	22
1995	1.959	60.272	84.876	43	50.018	70.437	36	12.072	21
1996	1.845	60.124	82.484	45	50.583	69.389	38	11.596	21
1997	1.875	61.667	86.142	46	49.715	69.506	37	12.646	23
1998	1.880	64.232	88.121	47	51.388	70.466	38	11.791	21
1999	1.900	69.334	90.734	48	53.244	69.696	37	12.677	22
2000	1.908	73.120	97.388	51	56.541	75.309	39	13.735	23
2001	1.941	95.072	131.007	68	67.026	92.348	48	15.824	22
2000									
IV	472	22.996	30.967	66	18.001	24.240	51	3.698	19
2001									
I	499	20.084	26.852	54	14.764	19.739	40	3.687	23
II	487	21.146	28.261	58	16.084	21.496	44	3.910	23
III	478	24.883	34.314	72	14.662	20.219	42	3.900	24
IV	477	28.958	41.580	87	21.516	30.894	65	4.326	19
2002									
I	477	21.565	29.437	62	15.779	21.538	45	3.629	21
II	494	22.754	30.642	62	16.671	22.451	45	4.104	23
III	454	24.274	32.020	70	17.134	22.602	50	3.725	20
Var. mismo periodo año anterior	1,44	7,60	8,42	6,88	3,65	4,44	2,95	4,96	0,00

Fuente: Ministerio de Fomento, D. G. de Programación Económica y Presupuestaria.

2.1 TRANSPORTE AÉREO

2.1.1 Tráfico Comercial en el Aeropuerto de San Javier

AÑO/MES	REGUL. NACIONAL	CHARTERS	PASAJEROS		TOTAL	MERCANCIAS (KG.)	CORREO (KG.)
			REGUL. INTERNAC.	OTROS			
1993	49.642	45.340	0	1.470	96.452	296.714	2.045
1994	50.513	47.093	0	1.397	99.003	209.914	8.752
1995	39.623	32.718	14.274	1.788	88.403	182.308	13.117
1996	38.764	26.554	32.275	1.934	99.527	224.811	2.235
1997	42.245	28.919	36.352	2.664	110.180	179.092	232
1998	49.986	35.978	49.588	3.739	139.291	684.802	1.244
1999	42.405	45.558	53.825	2.663	144.451	85.779	1.600
2000	50.716	47.677	53.083	3.790	155.266	68.647	1.717
2001	51.082	79.475	82.900	2.120	215.577	21.067	4.166
2002	41.643	93.971	160.713	150	296.477	14.846	264
2001							
Abril	4.609	4.858	6.500	0	15.967	2.359	5
Mayo	4.585	7.947	7.764	0	20.296	1.551	0
Junio	4.897	12.242	10.289	293	27.721	1.951	157
Julio	5.690	9.579	9.847	536	25.652	2.143	1
Agosto	6.189	9.249	12.037	388	27.863	815	0
Septiembre	4.744	10.573	10.147	504	25.968	515	0
Octubre	4.130	6.922	9.482	190	20.724	2.296	72
Noviembre	2.930	3.554	5.696	114	12.294	983	1
Diciembre	2.374	2.962	4.943	95	10.374	1.929	12
2002							
Enero	2.579	2.774	4.516	0	9.869	2.834	36
Febrero	2.601	2.886	5.418	115	11.020	1.131	12
Marzo	3.181	7.055	8.238	6	18.480	1.145	7
Abril	4.085	6.471	14.645	1	25.202	1.091	0
Mayo	4.240	8.912	14.833	5	27.990	1.088	196
Junio	4.196	13.602	17.763	5	35.566	561	4
Julio	4.572	11.616	21.733	6	37.927	1.872	1
Agosto	4.215	13.386	28.720	9	46.330	1.931	1
Septiembre	4.441	11.254	18.566	0	34.261	1.724	2
Octubre	4.039	10.616	14.407	3	29.065	591	5
Noviembre	3.494	5.399	11.874	0	20.767	878	0
Diciembre	2.897	3.357	6.606	1	12.861	262	154
2003							
Enero	2.760	2.551	5.943	0	11.254	1.605	
Febrero	3.208	2.780	6.289	0	12.277	650	
Marzo	4.366	5.437	9.563	0	19.366	907	
Ac. último mes 02	8.361	12.715	18.172	121	39.369	5.110	36
Ac. último mes 03	10.334	10.768	21.795	0	42.897	3.162	0
% variación	23,6	-15,3	19,9	-100,0	9,0	-38,1	-100,0

Fuente: Aeropuerto de San Javier.

MOVIMIENTO DE PASAJEROS

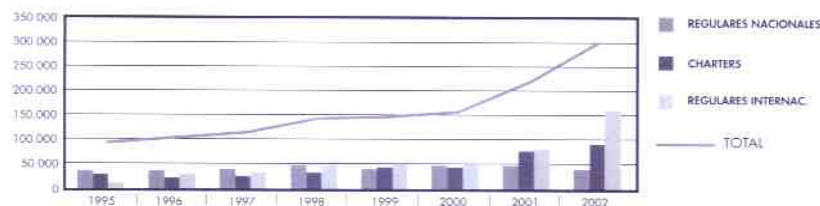

2.2 TRANSPORTE MARÍTIMO

2.2.1 Movimiento de Mercancías Puerto de Cartagena - Total (Tm)

AÑO/MES	PRODUCTOS PETROLIFEROS			RESTO GRANELES LÍQUIDOS		
	CARGA	DESCARGA	TOTAL	CARGA	DESCARGA	TOTAL
1993	2.883.154	5.450.734	8.333.888	41.763	93.724	135.487
1994	2.169.499	4.631.948	6.801.447	0	123.481	123.481
1995	2.254.734	5.481.902	7.736.636	3.122	207.243	210.365
1996	2.116.760	5.196.907	7.313.667	39.505	184.875	224.380
1997	1.886.223	5.061.260	6.947.483	211	160.861	161.072
1998	1.727.574	5.430.564	7.158.138	0	1.263.385	1.263.385
1999	2.004.052	5.476.538	7.480.590	0	1.331.968	1.331.968
2000	1.158.098	10.847.622	12.005.720	22.087	1.584.402	1.606.489
2001	1.311.136	12.964.595	14.275.731	52.431	1.959.119	2.011.550
2002	798.189	12.902.218	13.700.407	110.393	3.171.952	3.282.345
2001						
Marzo	131.173	1.131.447	1.262.620	0	172.800	172.800
Abril	112.421	941.693	1.054.114	0	147.472	147.472
Mayo	168.662	1.306.322	1.474.984	5.831	171.297	177.128
Junio	124.190	973.686	1.097.876	5.700	196.409	202.109
Julio	86.221	887.357	973.578	5.662	113.043	118.705
Agosto	51.794	1.222.099	1.273.893	7.337	152.449	159.786
Septiembre	78.514	947.728	1.026.242	6.427	166.928	173.355
Octubre	76.758	1.189.409	1.266.167	8.598	173.106	181.704
Noviembre	110.427	851.512	961.939	7.776	225.656	233.432
Diciembre	115.177	1.180.794	1.295.971	5.100	178.197	183.297
2002						
Enero	49.890	1.183.316	1.233.206	2.538	184.746	187.284
Febrero	34.309	1.144.011	1.178.320	12.259	169.151	181.410
Marzo	72.849	1.346.188	1.419.037	8.057	142.712	150.769
Abril	61.730	923.695	985.425	6.503	176.436	182.939
Mayo	96.127	822.841	918.968	5.647	194.194	199.841
Junio	33.510	1.030.504	1.064.014	9.160	305.438	314.598
Julio	76.548	1.036.386	1.112.934	9.128	314.475	323.603
Agosto	50.708	1.081.305	1.132.013	14.667	252.545	267.212
Septiembre	52.638	1.034.630	1.087.268	6.804	381.283	388.087
Octubre	102.579	1.200.457	1.303.036	9.665	374.214	383.879
Noviembre	96.883	980.889	1.077.772	19.359	322.236	341.595
Diciembre	70.418	1.117.996	1.188.414	6.606	354.522	361.128
2003						
Enero	90.111	886.890	977.001	2.031	364.137	366.168
Febrero	75.136	1.117.995	1.193.131	8.213	354.522	362.735
Ac. último mes 02	84.199	2.327.327	2.411.526	14.797	353.897	368.694
Ac. último mes 03	165.247	2.004.885	2.170.132	10.244	718.659	728.903
% Variación	96,3	-13,9	-10,0	-30,8	103,1	97,7

Fuente: Puertos del Estado. Autoridad Portuaria de Cartagena.

2.2.1 Movimiento de Mercancías Puerto de Cartagena - Total (Tm)

(Continuación)

AÑO/MES	GRANELES SÓLIDOS			FRUTAS, HORTÍ Y LEGUMBRES		
	CARGA	DESCARGA	TOTAL	CARGA	DESCARGA	TOTAL
1993	146.479	1.382.064	1.528.543	9.310	5.661	14.971
1994	174.678	1.530.619	1.705.297	2.501	583	3.084
1995	269.145	1.971.827	2.240.972	3.072	7.628	10.700
1996	198.470	1.871.872	2.070.342	4.258	26.503	30.761
1997	180.257	1.862.552	2.042.809	4.700	21.874	26.574
1998	243.787	2.271.587	2.515.374	7.178	43.075	50.253
1999	248.712	2.658.023	2.906.735	25.942	35.440	61.382
2000	192.963	2.832.752	3.025.715	33.968	13.677	47.645
2001	200.432	3.184.079	3.384.511	33.712	40.550	74.262
2002	37.191	4.121.326	4.158.517	95.367	76.336	171.703
2001						
Marzo	16.080	183.057	199.137	664	41	705
Abril	8.475	234.586	243.061	526	0	526
Mayo	24.147	209.510	233.657	3.572	0	3.572
Junio	14.404	293.729	308.133	1.705	3.989	5.694
Julio	27.100	218.047	245.147	1.522	6.828	8.350
Agosto	5.050	338.410	343.460	1.389	9.685	11.074
Septiembre	8.531	259.056	267.587	1.132	8.358	9.490
Octubre	40.040	306.125	346.165	5.378	11.521	16.899
Noviembre	6.348	265.057	271.405	4.419	86	4.505
Diciembre	13.945	268.152	282.097	3.609	0	3.609
2002						
Enero	4.010	300.111	304.121	4.016	89	4.105
Febrero	4.000	362.074	366.074	4.964	179	5.143
Marzo	4.664	386.246	390.910	6.541	270	6.811
Abril	1.460	397.105	398.565	4.717	87	4.804
Mayo	0	335.090	335.090	6.970	2.704	9.674
Junio	1.801	303.880	305.681	5.770	9.325	15.095
Julio	3.826	294.098	297.924	4.172	9.463	13.635
Agosto	0	236.045	236.045	7.195	14.221	21.416
Septiembre	0	307.346	307.346	5.316	10.242	15.558
Octubre	7.000	364.788	371.788	5.357	5.001	10.358
Noviembre	4.300	468.021	472.321	36.546	24.537	61.083
Diciembre	6.130	366.522	372.652	3.803	218	4.021
2003						
Enero	7.766	286.429	294.195	8.515	138	8.653
Febrero	6.130	359.160	365.290	3.803	218	4.021
Ac. último mes 02	8.010	662.185	670.195	8.980	268	9.248
Ac. último mes 03	13.896	645.589	659.485	12.318	356	12.674
% Variación	73,5	-2,5	-1,6	37,2	32,8	37,0

Fuente: Puertos del Estado. Autoridad Portuaria de Cartagena.

2.2.1 Movimiento de Mercancías Puerto de Cartagena - Total (Tm)

(Continuación)

AÑO/MES	CARGA	CONSERVAS		TOTAL	CARGA	RESTO MERCANCIAS	
		DESCARGA	DESCARGA			DESCARGA	TOTAL
1993	127.889	255		128.144	93.635	69.382	163.017
1994	130.423	214		130.637	76.191	73.320	149.511
1995	168.119	146		168.265	105.436	82.055	187.491
1996	129.236	216		129.452	89.895	88.821	178.716
1997	140.078	337		140.415	120.489	109.518	230.007
1998	138.722	1.399		140.121	147.763	270.734	418.497
1999	91.845	1.196		93.041	176.824	251.540	428.364
2000	98.223	673		98.896	151.697	178.323	330.020
2001	93.200	1.875		95.075	167.885	207.967	375.852
2002	72.955	3.004		75.959	188.087	197.666	385.753
2001							
Marzo	7.221	319		7.540	15.329	17.113	32.442
Abril	8.297	166		8.463	27.075	14.885	41.960
Mayo	7.657	93		7.750	7.384	35.735	43.119
Junio	7.993	0		7.993	12.864	9.100	21.964
Julio	5.901	0		5.901	12.596	15.514	28.110
Agosto	7.283	36		7.319	14.677	21.351	36.028
Septiembre	4.724	0		4.724	12.060	8.130	20.190
Octubre	7.215	0		7.215	11.405	28.735	40.140
Noviembre	9.272	122		9.394	17.693	20.037	37.730
Diciembre	8.421	50		8.471	12.805	12.330	25.135
2002							
Enero	6.988	166		7.154	10.692	20.414	31.106
Febrero	8.047	100		8.147	14.455	7.835	22.290
Marzo	6.010	737		6.747	12.587	13.003	25.590
Abril	5.346	194		5.540	9.723	8.270	17.993
Mayo	5.820	265		6.085	21.054	23.245	44.299
Junio	5.012	221		5.233	13.123	10.761	23.884
Julio	6.777	250		7.027	16.552	9.753	26.305
Agosto	5.210	549		5.759	18.506	15.021	33.527
Septiembre	5.042	12		5.054	15.059	36.654	51.713
Octubre	6.703	291		6.994	20.417	14.875	35.292
Noviembre	6.906	118		7.024	20.040	23.888	43.928
Diciembre	5.094	101		5.195	15.879	13.947	29.826
2003							
Enero	5.561	357		5.918	16.881	12.810	29.691
Febrero	5.094	101		5.195	15.907	21.328	37.235
Ac. último mes 02	15.035	266		15.301	25.147	28.249	53.396
Ac. último mes 03	10.655	458		11.113	32.788	34.138	66.926
% Variación	-29,1	72,2		-27,4	30,4	20,8	25,3

Fuente: Puertos del Estado. Autoridad Portuaria de Cartagena.

2.2.1 Movimiento de Mercancías Puerto de Cartagena - Total (Tm)

(Continuación)

AÑO/MES	CARGA	VINOS DESCARGA	TOTAL	CARGA	TOTAL DESCARGA	TOTAL
1993				3.302.230	7.001.820	10.304.050
1994				2.553.292	6.360.165	8.913.457
1995	159	29.209	29.368	2.803.787	7.780.010	10.583.797
1996	2.837	43.461	46.298	2.580.961	7.412.655	9.993.616
1997	20.001	42	20.043	2.351.959	7.216.444	9.568.403
1998	19.826	35.969	55.795	2.284.850	9.316.713	11.601.563
1999	14.090	29.000	43.090	2.561.465	9.783.705	12.345.170
2000	18.911	6.052	24.963	1.675.947	15.463.501	17.139.448
2001	22.391	785	23.176	1.881.187	18.358.970	20.240.157
2002	11.231	1.535	12.766	1.313.413	20.474.037	21.787.450
2001						
Marzo	2.879	0	2.879	173.346	1.504.777	1.678.123
Abril	3.189	0	3.189	159.983	1.338.802	1.498.785
Mayo	631	0	631	217.884	1.722.957	1.940.841
Junio	944	21	965	167.800	1.476.934	1.644.734
Julio	491	0	491	139.493	1.240.789	1.380.282
Agosto	768	0	768	88.298	1.744.030	1.832.328
Septiembre	856	107	963	112.244	1.390.307	1.502.551
Octubre	1.300	182	1.482	150.694	1.709.078	1.859.772
Noviembre	1.539	242	1.781	157.474	1.362.712	1.520.186
Diciembre	391	88	479	159.448	1.639.611	1.799.059
2002						
Enero	510	85	595	78.644	1.688.927	1.767.571
Febrero	347	41	388	78.381	1.683.391	1.761.772
Marzo	327	139	466	111.035	1.889.295	2.000.330
Abril	697	76	773	90.176	1.505.863	1.596.039
Mayo	1.434	276	1.710	137.052	1.378.615	1.515.667
Junio	1.116	185	1.301	69.492	1.660.314	1.729.806
Julio	896	84	980	117.899	1.664.509	1.782.408
Agosto	492	45	537	96.778	1.599.731	1.696.509
Septiembre	945	101	1.046	85.804	1.770.268	1.856.072
Octubre	965	68	1.033	152.686	1.959.694	2.112.380
Noviembre	1.935	219	2.154	185.969	1.819.908	2.005.877
Diciembre	1.567	216	1.783	109.497	1.853.522	1.963.019
2003						
Enero	762	256	1.018	131.627	1.551.017	1.682.644
Febrero	1.567	216	1.783	115.850	1.853.540	1.969.390
Ac. último mes 02	857	126	983	157.025	3.372.318	3.529.343
Ac. último mes 03	2.329	472	2.801	247.477	3.404.557	3.652.034
% Variación	171,8	274,6	184,9	57,6	1,0	3,5

Fuente: Puertos del Estado, Autoridad Portuaria de Cartagena.

2.2.2 Movimiento de Mercancías Resto de Puertos de la Región (Tm)

AÑO/MES	CARGA	AGUILAS DESCARGA	TOTAL	SAN PEDRO DEL PINATAR			TOTAL		TOTAL
				CARGA	DESCARGA	TOTAL	CARGA	DESCARGA	
1992	8.672	38.884	47.556	5.840	0	5.840	14.512	38.884	53.396
1993	214.936	53.979	268.915	3.790	303	4.093	218.726	54.282	273.008
1994	228.269	2.403	230.672	5.979	0	5.979	234.248	2.403	236.651
1995	148.354	44.605	192.959	3.524	0	3.524	151.878	44.605	196.483
1996	200.118	0	200.118	7.041	0	7.041	207.159	0	207.159
1997	99.607	458	100.065	0	0	0	99.607	458	100.065
1998	33.222	1.690	34.912	0	0	0	33.222	1.690	34.912
1999	20.330	0	20.330	0	0	0	20.330	0	20.330
2000	37.192	0	37.192	0	0	0	37.192	0	37.192
2001	0	0	0	0	0	0	0	0	0
2000									
Diciembre	2.025	0	2.025	0	0	0	2.025	0	2.025
2001									
Enero	0	0	0	0	0	0	0	0	0
Febrero	0	0	0	0	0	0	0	0	0
Marzo	0	0	0	0	0	0	0	0	0
Abril	0	0	0	0	0	0	0	0	0
Mayo	0	0	0	0	0	0	0	0	0
Junio	0	0	0	0	0	0	0	0	0
Julio	0	0	0	0	0	0	0	0	0
Agosto	0	0	0	0	0	0	0	0	0
Septiembre	0	0	0	0	0	0	0	0	0
Octubre	0	0	0	0	0	0	0	0	0
Noviembre	0	0	0	0	0	0	0	0	0
Diciembre	0	0	0	0	0	0	0	0	0
2002									
Enero	0	0	0	0	0	0	0	0	0
Febrero	0	0	0	0	0	0	0	0	0
Marzo	0	0	0	0	0	0	0	0	0
Abril	0	0	0	0	0	0	0	0	0
Mayo	0	0	0	0	0	0	0	0	0
Junio	0	0	0	0	0	0	0	0	0
Julio	0	0	0	0	0	0	0	0	0
Agosto	0	0	0	0	0	0	0	0	0
Septiembre	0	0	0	0	0	0	0	0	0
Octubre	0	0	0	0	0	0	0	0	0
Noviembre	0	0	0	0	0	0	0	0	0
Ac. último mes 01	0	0	0	0	0	0	0	0	0
Ac. último mes 02	0	0	0	0	0	0	0	0	0
% Variación	0,0	0,0	0,0	0,0	0,0	0,0	0,0	0,0	0,0

Fuente: Elaboración propia.

2. 2. 3 Buques Entrados Puertos Región

AÑO/MES	CARTAGENA		ÁGUILAS		SAN PEDRO DEL PINATAR		TOTAL	
	TOTAL	T.R.B.	TOTAL	T.R.B.	TOTAL	T.R.B.	TOTAL	T.R.B.
1992	1.175	10.731.439	31	80.801	7	5.929	1.213	10.818.169
1993	1.002	10.000.862	66	204.652	9	9.081	1.077	10.214.595
1994	987	8.853.596	48	175.017	17	14.781	1.052	9.043.394
1995	960	10.629.129	46	142.583	29	12.161	1.035	10.783.873
1996	1.098	10.673.575	40	145.140	20	10.638	1.158	10.829.353
1997	1.150	11.512.119	26	81.055	5	5.137	1.181	11.598.311
1998	1.360	13.373.471	19	33.935	10	3.465	1.389	13.410.871
1999	1.603	15.617.261	16	25.423	2	764	1.621	15.643.448
2000	1.551	18.310.438	10	29.708	0	0	1.561	18.340.146
2001	1.499	20.410.383	0	0	6	744	1.505	20.411.127
2001								
Marzo	106	1.645.447	0	0	0	0	106	1.645.447
Abril	107	1.364.981	0	0	0	0	107	1.364.981
Mayo	143	1.856.577	0	0	5	619	148	1.857.196
Junio	142	1.741.979	0	0	1	125	143	1.742.104
Julio	133	1.381.373	0	0	0	0	133	1.381.373
Agosto	130	1.989.849	0	0	0	0	130	1.989.849
Septiembre	110	1.646.076	0	0	0	0	110	1.646.076
Octubre	133	1.844.412	0	0	0	0	133	1.844.412
Noviembre	117	1.624.132	0	0	0	0	117	1.624.132
Diciembre	121	1.778.735	0	0	0	0	121	1.778.735
2002								
Enero	134	1.823.858	0	0	2	1.677	136	1.825.535
Febrero	111	1.688.792	0	0	0	0	111	1.688.792
Marzo	124	1.781.232	0	0	1	89	125	1.781.321
Abril	114	1.596.590	0	0	0	0	114	1.596.590
Mayo	140	1.672.717	0	0	3	348	143	1.673.065
Junio	123	1.882.505	0	0	0	0	123	1.882.505
Julio	141	1.869.275	0	0	0	0	141	1.869.275
Agosto	122	1.864.220	0	0	0	0	122	1.864.220
Septiembre	122	2.146.886	0	0	1	685	123	2.147.571
Octubre	133	2.299.244	0	0	0	0	133	2.299.244
Noviembre	139	2.131.996	0	0	0	0	139	2.131.996
Diciembre	173	2.234.183						
2003								
Enero	116	1.963.098						
Febrero	175	2.285.317						
Ac. último mes 01	1.499	20.410.383	0	0	6	744	1.384	18.632.392
Ac. último mes 02	1.576	22.991.498	0	0	7	2.799	1.410	20.760.114
% Variación	5,1	12,6	0,0	0,0	16,7	276,2	1,9	11,4

Fuente: Puertos del Estado, Autoridad Portuaria de Cartagena y elaboración propia.

2. 2. 4 Pesca Capturada Puertos Región (Kg)

AÑO/MES	CARTAGENA	ÁGUILAS	C.DE PALOS	MAZARRÓN	S. PEDRO DEL PINATAR	TOTAL
1992	3.115.315	1.562.277	11.764	1.963.477	435.060	7.087.893
1993	3.539.532	1.392.949	18.448	1.743.088	419.680	7.113.697
1994	3.308.208	1.160.075	47.523	3.050.295	658.544	8.224.645
1995	2.572.967	2.020.686	29.705	3.347.361	656.756	8.627.475
1996	2.957.780	1.651.813	32.443	1.871.123	459.782	6.972.941
1997	3.261.073	1.086.809	48.910	1.667.779	542.106	6.606.677
1998	3.391.634	836.648	22.889	851.876	413.831	5.516.878
1999	3.250.648	1.112.910	32.581	1.407.819	442.718	6.246.676
2000	2.931.354	1.579.772	19.575	996.421	469.303	5.996.425
2001	3.391.814	1.806.595	14.764	3.285.920	1.053.391	9.552.484
2000						
Diciembre	157.763	56.840	1.495	42.168	44.952	303.218
2001						
Enero	150.091	55.692	1.342	35.776	118.181	361.082
Febrero	209.148	84.515	952	130.576	248.985	674.176
Marzo	247.595	136.801	844	277.012	79.714	741.966
Abril	241.976	144.795	2.726	164.059	61.388	614.944
Mayo	206.171	84.672	1.942	116.663	60.647	470.095
Junio	340.804	59.478	457	104.622	123.135	628.496
Julio	408.476	97.429	2.482	468.162	45.396	1.021.945
Agosto	463.504	218.645	453	817.091	53.752	1.553.445
Septiembre	302.142	129.593	1.620	228.088	34.119	695.562
Octubre	307.813	121.296	268	439.145	123.315	991.837
Noviembre	295.880	323.952	989	214.522	59.228	894.571
Diciembre	218.214	349.727	689	290.204	45.531	904.365
2002						
Enero	265.020	184.901	1.191	53.891	81.332	586.335
Febrero	241.183	69.012	976	24.512	89.502	425.185
Marzo	189.808	32.666	1.053	17.332	30.503	271.362
Abril	215.525	54.832	1.794	20.896	25.774	318.821
Mayo	224.344	54.429	266	18.035	51.993	349.067
Junio	258.889	38.359	1.011	5.346	84.945	388.550
Julio	297.234	103.941	-	172.271	143.872	717.318
Agosto	304.255	137.691	-	263.803	180.345	886.094
Septiembre	257.127	65.234	302	24.433	36.907	384.003
Octubre	285.962	66.468	100	51.256	162.025	565.811
Noviembre	239.004	36.812	186	18.730	68.297	363.029
Ac. último mes 01	3.173.600	1.456.868	12.818	2.995.716	1.007.860	8.648.119
Ac. último mes 02	2.778.351	844.345	6.879	670.505	955.495	5.255.575
% Variación	-12,5	-42,0	-46,3	-77,6	-5,2	-39,2

Fuente: Puertos del Estado. Autoridad Portuaria de Cartagena y elaboración propia.

2.3 TRANSPORTE TERRESTRE

2.3.1 Matriculación de Vehículos

AÑO/MES	CAMIONES Y FURGONETAS	ALIBUSES	TURISMOS	MOTOCICLETAS	TRACTORES	OTROS VEHÍCULOS	TOTAL
1993	3.949	40	17.172	1.517	148		22.826
1994	4.118	24	20.233	1.016	315		25.706
1995	4.731	60	19.142	976	588		25.497
1996	5.272	34	22.856	926	602		29.690
1997	6.596	57	28.338	1.299	837		37.127
1998	7.881	70	33.934	1.751	943	8	44.587
1999	9.270	92	40.059	2.011	1.283	15	52.730
2000	8.659	61	39.048	2.133	1.209	10	51.120
2001	8.376	71	39.489	1.758	1.327	31	51.052
2002	8.113	45	36.990	1.774	1.366	52	48.340
2001							
Marzo*	748	5	3.575	147	83	7	4.565
Abril*	623	4	3.139	152	89	2	4.009
Mayo*	752	19	3.613	171	76	3	4.634
Junio*	781	2	4.038	202	79	3	5.105
Julio*	788	3	4.423	190	66	2	5.472
Agosto*	619	11	2.670	133	56	4	3.493
Septiembre*	583	2	2.511	112	229	1	3.438
Octubre*	725	7	3.309	151	204	2	4.398
Noviembre*	729	4	3.170	109	188	2	4.202
Diciembre*	643	2	3.119	120	78	3	3.965
2002							
Enero*	620	0	2.865	90	124	2	3.701
Febrero*	638	5	2.800	124	70	2	3.639
Marzo*	597	4	2.724	113	78	1	3.517
Abril*	784	1	3.249	200	82	9	4.325
Mayo*	802	5	3.508	162	116	4	4.597
Junio*	714	4	3.400	158	83	2	4.361
Julio*	883	1	4.099	215	99	5	5.302
Agosto*	517	0	2.473	166	69	9	3.234
Septiembre*	510	11	2.484	140	99	1	3.245
Octubre*	728	9	3.475	187	277	6	4.682
Noviembre*	654	2	2.921	126	147	3	3.853
Diciembre*	666	3	2.992	93	122	8	3.884
2003							
Enero*	738	1	2.836	166	126	2	3.869
Febrero*	721	4	2.759	116	139	2	3.741
Ac. último mes 02	1.258	5	5.665	214	194	4	7.340
Ac. último mes 03	1.459	5	5.595	282	265	4	7.610
% variación	16,0	0,0	-1,2	31,8	36,6	0,0	3,7

Fuente: Jefatura Provincial de Tráfico.
* Datos provisionales.

MATRICULACIÓN DE VEHÍCULOS MURCIA

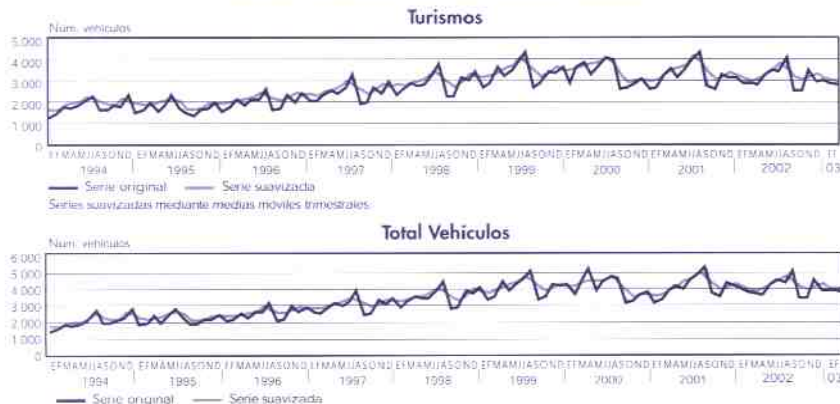

2. 3. 2 Accidentes de Circulación Región de Murcia

MES/AÑO	ACCIDENTES CON VÍCTIMAS			MUERTOS			HERIDOS		
	CARRETERA	ZONA URB.	TOTAL	CARRETERA	ZONA URB.	TOTAL	CARRETERA	ZONA URB.	TOTAL
1992	878	941	1.819	103	26	129	1.501	1.223	2.724
1993	822	742	1.564	121	16	137	1.388	957	2.345
1994	741	728	1.469	106	22	128	1.206	937	2.143
1995	864	883	1.747	110	17	127	1.438	1.157	2.595
1996	848	764	1.612	94	24	118	1.483	987	2.470
1997	1.022	633	1.655	116	20	136	1.734	826	2.560
1998	1.255	514	1.769	139	28	167	2.296	690	2.986
1999	1.386	701	2.087	126	31	157	2.534	921	3.455
2000	1.448	742	2.190	131	38	169	2.665	997	3.662
2001	1.282	485	1.767	165	24	189	2.316	663	2.979
2000									
Noviembre	93	43	136	10	1	11	177	59	236
Diciembre	114	52	166	17	2	19	229	74	303
2001									
Enero	97	66	163	27	2	29	165	97	262
Febrero	78	39	117	9	4	13	126	52	178
Marzo	103	38	141	11	2	13	177	41	218
Abril	110	59	169	11	3	14	197	67	264
Mayo	116	53	169	17	2	19	219	80	299
Junio	117	42	159	13	0	13	224	63	287
Julio	153	25	178	15	4	19	321	31	352
Agosto	111	32	143	9	2	11	207	44	251
Septiembre	86	29	115	11	1	12	134	42	176
Octubre	105	52	157	13	2	15	190	78	268
Noviembre	90	29	119	12	1	13	153	38	191
Diciembre	116	21	137	17	1	18	203	30	233
2002									
Enero	92	54	146	15	1	16	174	67	241
Febrero	90	54	144	10	2	12	151	77	228
Marzo	112	54	166	9	3	12	220	71	291
Abril	83	47	130	7	2	9	139	61	200
Mayo	94	52	146	9	4	13	178	65	243
Junio	106	54	160	12	1	13	189	91	280
Julio	120	40	160	10	0	10	204	58	262
Agosto	91	42	133	14	0	14	158	53	211
Septiembre	89	45	134	9	1	10	187	58	245
Octubre	88	37	125	10	1	11	146	48	194
Ac. último mes 01	1.448	742	2.190	131	38	169	2.665	997	3.662
Ac. último mes 02	1.282	485	1.767	165	24	189	2.316	663	2.979

Fuente: Jefatura Provincial de Tráfico.
- Víctimas a 30 días.

2.4 TRANSPORTE FERROVIARIO

2. 4. 1 Corredor Cartagena-Murcia-Madrid. Transporte Cercanías

AÑO/MES	CORREDOR CARTAGENA /MURCIA-MADRID	TRANSPORTE CERCANÍAS		
	NÚM. DE VIAJEROS	MURCIA-ÁGUILAS	LORCA-ÁGUILAS	MURCIA-ALICANTE
1994	296.962			
1995	335.863			
1996	392.804			
1997	446.652			
1998	495.698		129.891	
1999	522.839		122.982	
2000	546.475	1.231	129.866	2.430
2001	557.340	1.395	135.254	2.638
2002	515.453			
2001				
Enero	41.887	113	7.396	226
Febrero	39.553	112	9.348	220
Marzo	43.994	119	8.657	245
Abril	48.967	104	9.714	215
Mayo	44.535	124	9.774	244
Junio	46.595	120	13.792	235
Julio	55.827	125	21.759	189
Agosto	53.814	95	21.428	142
Septiembre	50.111	101	9.053	194
Octubre	44.804	133	8.349	261
Noviembre	41.413	130	8.175	255
Diciembre	45.840	119	7.809	212
2002				
Enero	38.323	127	7.949	228
Febrero	37.761	118	9.501	231
Marzo	44.729	123	8.869	232
Abril	43.185	123	8.892	241
Mayo	44.629	125	11.862	248
Junio	45.043	116	16.204	224
Julio	56.746	124	27.606	194
Agosto	57.513	99	29.197	150
Septiembre	52.118	108	12.279	215
Octubre	46.466	144	12.078	275
Noviembre	41.827	130	11.147	265
Diciembre	47.011	117	12.860	240
Ac. último mes 01	557.340	1.395	135.254	2.638
Ac. último mes 02	555.351	1.454	168.444	2.743
% variación	-0,4	4,2	24,5	4,0

Fuente: RENFE

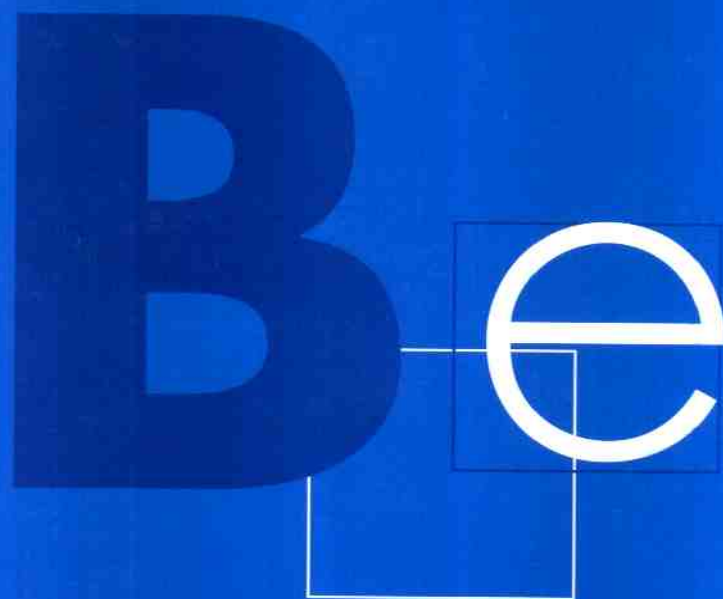

BOLETÍN ESTADÍSTICO

DE LA CONSEJERÍA DE OBRAS PÚBLICAS, VIVIENDA Y TRANSPORTES



Región de Murcia
Consejería de Obras Públicas,
Vivienda y Transportes