

BOLETÍN ESTADÍSTICO

DE LA CONSEJERÍA DE POLÍTICA
TERRITORIAL Y OBRAS PÚBLICAS

22



IV TRIMESTRE 1993

EDITA: DOCUMENTACION TECNICA.
Secretaría General.

Plaz.Santoña, s/n. 30006 MURCIA. Telfs.: 968 / 36 25 24 Fax: 20 09 62.

DISEÑA: ERVDIO S.A.L.

FOTOCOMPONE: COMPORAPID.

IMPRIME: GRAFICAS EL PALMAR S.A. L.

DEPOSITO LEGAL: MU 1018- 1989.

©CONSEJERIA DE POLITICA TERRITORIAL Y OBRAS PUBLICAS. DICIEMBRE 1993.
Autorizada reproducción citando fuente.

BOLETÍN
ESTADÍSTICO
DE LA CONSEJERÍA DE POLÍTICA
TERRITORIAL Y OBRAS PÚBLICAS

22

1	CONSTRUCCIÓN	7
1.1	Licitación Oficial	7
1.1.1	Licitación Oficial Murcia-Agentes contratantes	
1.1.2	Licitación Oficial Murcia-Formas de contratación	
1.1.3	Licitación Oficial Murcia-Tipología de obras	
1.1.4	Licitación Oficial Murcia-Tipología por Agentes	
1.1.5	Licitación Oficial España-Agentes contratantes	
1.1.6	Licitación Oficial España-Formas de contratación	
1.1.7	Licitación Oficial España-Tipología de obra	
1.2	Vivienda	14
1.2.1	Viviendas Libres Murcia. Visadas. Terminadas por Municipios	
1.2.2	Viviendas Protección Oficial-Calificaciones provisionales y definitivas por Municipios	
1.2.3	Viviendas Total Región de Murcia	
1.2.4	Viviendas Total España	
1.2.5	Estadística de Edificación y Vivienda	
1.2.5.1	Licencias municipales concedidas	
1.2.5.2	Datos generales	
1.2.5.3	Destino edificios no residenciales	
1.2.5.4	Características de las viviendas a construir	
1.3	Cemento	23
1.3.1	Cemento. Consumo, producción y venta	
1.4	Energía Eléctrica	24
1.4.1	Consumo energía eléctrica sector Construcción. R. de Murcia	
1.5	Precios	25
1.5.1	Indice de Precios de Consumo Región de Murcia	
1.5.2	Indice de Precios de Consumo España	
1.5.3	Indice de Precios Consumo. Vivienda. España	
1.6	Empleo	28
1.6.1	Encuesta de Población Activa. Región de Murcia	
1.6.2	Encuesta de Población Activa. España	
1.6.3	Paro Registrado	
1.7	Costes	31
1.7.1	Indice de Precios de Materiales y Consumos diversos	
1.7.2	Indice de Precios de Mano de Obra	
1.7.3	Indice Ponderado de Costes (Consumos y Mano de Obra)	
1.8.	Encuesta Coyuntural de la Industria de la Construcción	34
1.8.1	Valores Absolutos-Región de Murcia	
1.8.2	Ratios Generales-Región de Murcia	
2	TRANSPORTES	36
2.1	Transporte Aéreo	36
2.1.1	Tráfico comercial en el aeropuerto de San Javier (Murcia)	
2.2	Transporte Marítimo	37
2.2.1	Tráfico total de mercancías - Puerto de Cartagena	
2.2.2	Tráfico total de mercancías - Resto de Puertos de la Región	
2.2.3	Movimiento de buques	
2.2.4	Pesca desembarcada	
2.3	Transporte Terrestre	43
2.3.1	Matriculación de vehículos	
2.3.2	Accidentes de circulación	

CONSTRUCCIÓN

Según datos del Ministerio de Obras Públicas, Transportes y Medio Ambiente, la licitación en el conjunto de las Administraciones Públicas ha crecido un 62% durante el primer semestre del año, cifra que contrasta de forma positiva con el fuerte retroceso experimentado en el mismo período del año precedente (-34,5%). Este crecimiento supone una continuación del ritmo de avance que se viene registrando desde mediados de 1992. El total licitado en España alcanza en este período los 952.200 millones de ptas.

En lo que se refiere a nuestra Región, el total licitado durante los nueve primeros meses del año crece un 94%, correspondiendo los crecimientos más elevados a lo licitado por la Admón. Central. En cuanto a los Entes Territoriales, la Comunidad Autónoma ha incrementado su licitación en un 70,6%, en cambio los Ayuntamientos bajan casi un 20%.

En cuanto a la distribución por tipo de obra, siguen siendo las obras de saneamiento y de carreteras las que acaparan la mayor parte de lo licitado, así como las cantidades destinadas a la construcción de viviendas familiares.

Las favorables perspectivas que esto supone a medio plazo para la obra civil, se pueden ver confirmadas por algunos indicadores como el *consumo aparente de cemento*, que aunque en el conjunto de los siete primeros meses experimenta crecimientos negativos tanto en Murcia (-0,1) como en el conjunto de España (-13,6), ha experimentado una cierta recuperación respecto a períodos anteriores, sobre todo en Murcia.

La construcción residencial en Murcia evoluciona de forma similar a los últimos meses, el número de *viviendas libres* visadas por el Colegio Oficial de Arquitectos, disminuyó en los nueve primeros meses del año casi a la mitad de las visadas en el mismo período del año precedente, mientras que las viviendas de protección oficial en proyectos visados disminuyeron un 32%.

En cambio aumentó un 20,6% el número de *viviendas de protección oficial calificadas provisionalmente*, y casi un 33% las que obtuvieron la calificación definitiva en este período.

En cuanto a España, las cifras más recientes se refieren al primer trimestre del año, y señalan una

caída en el número total de viviendas en construcción, aunque menor que en períodos anteriores. Los descensos se producen en la vivienda libre mientras que la de protección oficial continúa aumentando.

El número total de licencias de obra mayor concedidas por los Ayuntamientos de la Región durante el período enero-agosto, ha disminuido un 12,6%, según los datos de la Estadística de Edificación y Vivienda, siendo el total de licencias de 2.098, que responden a la construcción de 3.225 edificios de nueva planta, a la rehabilitación de 336 y a la demolición de 113.

El total de edificios a construir para uso residencial experimenta una disminución del 13,8% respecto a agosto de 1992. Los edificios no residenciales bajan en menor proporción, situándose un 3,4% por debajo del período precedente. El destino de este tipo de edificación sigue siendo la construcción de almacenes, industrias y explotaciones agrícolas y/o ganaderas.

En cuanto a las características de las viviendas a construir, cabe destacar que la superficie media es de 89,86 m.², encontrándose la mayor parte de las viviendas en el tramo de superficie que va de 61 a 90 m.². Por número de habitaciones, la mayor parte siguen en el tramo de 6 ó más (incluido cocina), teniendo la mayoría dos cuartos de baño.

Otro de los indicadores que muestran una cierta recuperación en el sector construcción es el *consumo de energía eléctrica*, que experimenta en Murcia, hasta el mes de septiembre un incremento del 11%, alcanzando el consumo total la cifra de 75.988 miles de kw-h. Los mayores incrementos se producen en los subsectores de "cementos, cales y yesos" e "industrias del vidrio".

Durante el mes de septiembre, el paro registrado en las oficinas de empleo del INEM, aumentó en España en 59.941 personas, con lo que el número total de parados inscritos se situó en 2.532.126, que suponen el 16,6% de la población activa estimada por la EPA del segundo trimestre del año.

En nuestra Región el paro registrado aumentó en 2.315 personas, siendo el total de parados inscritos de 60.676, que en relación con la población activa supone el 14,9%.

En lo que se refiere al sector de la construcción el paro registrado en Murcia, en el mes de septiem-

bre supone el 23,6% de la población activa del sector (EPA II trim.), y en España este porcentaje es del 22,3%.

TRANSPORTES

Durante el mes de octubre el número de pasajeros que han utilizado el Aeropuerto de San Javier fue de 10.264, 801 personas más que en el mismo mes del año anterior, este incremento es debido al aumento experimentado en los vuelos charters. A pesar de ello, el total de pasajeros acumulado en los nueve primeros meses del año disminuye un 9% respecto al año precedente.

El transporte de mercancías y correo sigue presentando bajas sensibles respecto al año anterior.

El movimiento de mercancías en el puerto de Cartagena mantiene la misma tendencia de meses anteriores, siendo la disminución en el total de mercancías cargadas y descargadas del 19%. Las variaciones negativas más importantes se siguen dando en el movimiento de graneles líquidos. Como consecuencia de lo anterior, el total de buques entrados en el puerto baja un 20%.

El puerto de Águilas registra un aumento importante en cuanto a carga de mercancías, mientras que disminuye la descarga tanto en él como en el de San Pedro del Pinatar.

La pesca capturada en los puertos del litoral murciano se ha visto incrementada en un 0,4%, con un total de 5.552.402 kg. de capturas, de las cuales el 44,3% fueron desembarcadas en el puerto de Cartagena, seguido en volumen por el de Mazarrón.

Según datos de la Jefatura Provincial de Tráfico de Murcia, el número total de vehículos matriculados en nuestra Región, hasta el mes de mayo, fue de 9.320, un 36% menos que el acumulado al mismo mes de 1992. Del total de matriculaciones 6.961 corresponden a vehículos turismo, cuyo volumen se ha visto reducido en 3.627 automóviles en los cinco primeros meses del año, lo mismo sucede con los camiones y furgonetas con 961 unidades menos. En términos relativos las mayores disminuciones corresponden a la matriculación de tractores, de autobuses y de motocicletas.

1.1.1 LICITACIÓN OFICIAL MURCIA POR AGENTES CONTRATANTES (Pto. en millones ptas.)

	ADMINISTRACIÓN CENTRAL					ENTES TERRITORIALES			OO.AA. COMER.
	TOTAL	TOTAL	ESTADO	ORG. AUT. ADMINIST.	SEGURID. SOCIAL	TOTAL	COMUNIDAD AUTÓNOMA	AYUNTA-MIENTOS	ADMÓN. CENTRAL
1989	69.983	43.546	43.066	480	0	25.753	21.128	4.625	684
1990	55.598	42.794	40.312	2.049	433	11.716	6.792	4.924	1.088
1991	30.474	9.278	6.665	2.613	0	16.149	9.731	6.418	5.047
1992	54.936	39.540	37.749	1.791	0	10.424	5.698	4.726	4.972
1991									
Enero	1.117	117	117	0	0	969	904	65	31
Febrero	2.937	577	572	5	0	2.360	459	1.901	0
Marzo	1.343	340	299	41	0	1.003	881	122	0
Abril	1.438	109	34	75	0	890	461	429	439
Mayo	6.183	3.736	3.238	498	0	2.168	1.845	323	279
Junio	4.130	1.149	513	636	0	2.981	2.505	476	0
Julio	1.182	106	106	0	0	650	159	491	426
Agosto	3.018	1.288	792	496	0	1.488	1.297	191	242
Septiembre	4.353	193	193	0	0	837	135	702	3.333
Octubre	2.827	1.103	558	545	0	1.554	503	1.051	170
Noviembre	1.438	243	243	0	0	1.068	466	602	127
Diciembre	498	317	0	317	0	181	116	65	0
1992									
Enero	1.269	53	53	0	0	1.101	853	248	115
Febrero	1.569	149	76	73	0	1.202	590	612	218
Marzo	8.929	6.695	6.695	0	0	1.224	124	1.100	1.010
Abril	2.136	1.808	1.808	0	0	328	165	163	0
Mayo	1.596	659	659	0	0	555	483	72	382
Junio	2.548	1.086	1.086	0	0	923	683	240	539
Julio	3.361	758	335	423	0	1.287	1.287	0	1.316
Agosto	1.165	158	21	137	0	819	221	598	188
Septiembre	656	91	63	28	0	238	77	161	327
Octubre	20.890	19.196	18.066	1.130	0	817	398	419	877
Noviembre	681	54	54	0	0	627	440	187	0
Diciembre	10.136	8.833	8.833	0	0	1.303	377	926	0
1993									
Enero	378	247	241	6	0	103	73	30	28
Febrero	1.773	1.067	1.056	11	0	706	248	458	0
Marzo	8.411	7.269	6.951	318	0	1.130	528	602	12
Abril	5.093	4.736	4.576	160	0	99	50	49	258
Mayo	2.959	1.227	1.177	50	0	1.723	1.301	422	9
Junio	16.517	15.597	14.875	722	0	920	894	26	0
Julio	5.493	2.244	2.244	0	0	3.180	2.995	185	69
Agosto	3.221	1.234	587	647	0	1.819	1.335	484	168
Septiembre	1.190	662	662	0	0	528	226	302	0
Ac. a Sept. 92	23.229	11.457	10.796	661	0	7.677	4.483	3.194	4.095
Ac. a Sept. 93	45.070	34.318	32.404	1.914	0	10.208	7.650	2.558	544
% var. 93/92	94,0	199,5	200,1	189,6	0,0	33,0	70,6	-19,9	-86,7

Fig.: Ministerio de Obras Públicas, Transportes y Medio Ambiente.

LICITACIÓN OFICIAL MURCIA - ENERO - SEPTIEMBRE 1993
Agentes Contratantes

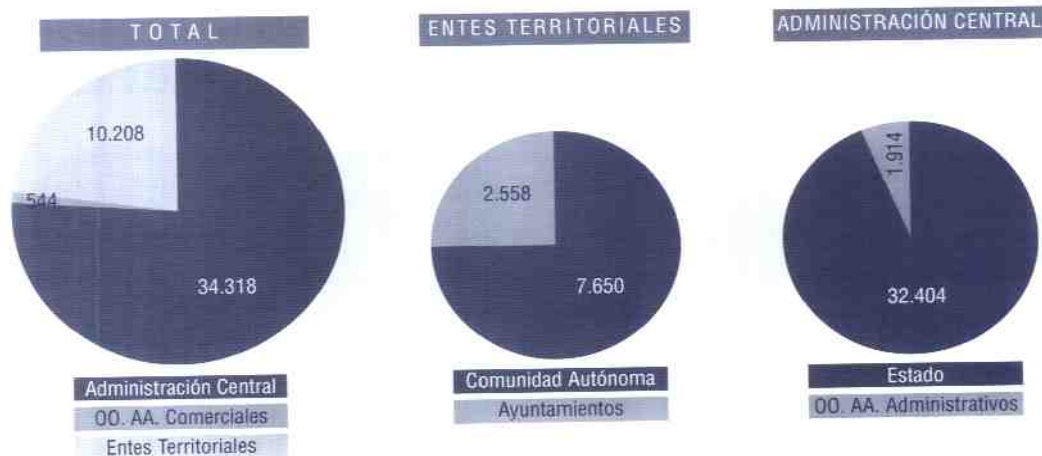

1.1.2

LICITACIÓN OFICIAL MURCIA POR FORMAS DE CONTRATACIÓN (Pto. en millones ptas.)

	TOTAL	SUBASTA	CONCURSO	CONT. DIRECTA
1989	72.983	12.782	49.307	10.894
1990	55.598	12.769	37.278	5.551
1991	30.474	6.373	15.695	8.406
1992	54.936	8.907	41.661	4.368
1991				
Enero	1.117	59	0	1.058
Febrero	2.937	992	0	1.945
Marzo	1.343	719	331	293
Abril	1.438	227	1.000	211
Mayo	6.183	983	4.983	217
Junio	4.130	134	3.202	794
Julio	1.182	486	149	547
Agosto	3.018	724	202	2.092
Septiembre	4.363	200	3.714	449
Octubre	2.827	1.352	1.205	270
Noviembre	1.438	414	592	432
Diciembre	498	83	317	98
1992				
Enero	1.269	0	590	679
Febrero	1.569	135	1.101	333
Marzo	8.929	2.179	6.626	124
Abril	2.136	519	6.626	859
Mayo	1.596	851	699	46
Junio	2.548	670	1.175	703
Julio	3.361	651	2.608	102
Agosto	1.185	613	260	292
Septiembre	656	204	15	437
Octubre	20.890	2.276	18.614	0
Noviembre	681	426	132	123
Diciembre	10.136	383	9.083	670
1993				
Enero	378	80	191	107
Febrero	1.773	0	0	1.773
Marzo	8.411	570	6.196	1.645
Abril	5.093	50	4.464	579
Mayo	2.959	918	1.506	535
Junio	16.517	1.122	15.233	162
Julio	5.528	3.412	1.755	361
Agosto	3.221	1.687	1.224	310
Septiembre	1.190	232	870	88
Ac. a Sept. 92	23.229	5.822	13.832	3.575
Ac. a Sept. 93	45.070	8.071	31.439	5.560
% var. 93/92	94,0	38,6	127,3	55,5

Fe.: Ministerio de Obras Públicas, Transportes y Medio Ambiente.

LICITACIÓN OFICIAL ESPAÑA
Formas de Contratación

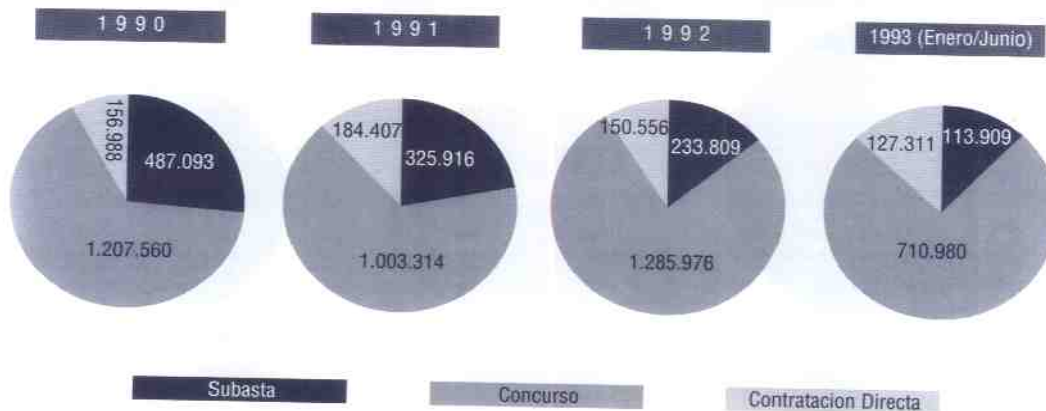

1.1.3

LICITACIÓN OFICIAL MURCIA POR TIPOLOGÍA DE OBRAS (Pto. en millones ptas.)

	TOTAL	VIVIENDAS FAMILIARES	ESTABL. COLECTIVOS	EDIF. NO RESIDENC.	INFRAEST. FERROVIARIA	DARRETERAS Y AEROPUERT.	PUERTOS Y CANALES NAV.	ENCAUZAM. Y DEFENSAS	OBRAS DE REGADÍO
1989	72.983	1.820	415	6.497	375	43.263	1.295	4.999	4.317
1990	55.598	1.298	1.515	7.226	142	24.692	366	4.095	5.499
1991	43.954	822	307	11.612	0	3.014	4.547	850	825
1992	54.936	679	1.632	6.249	505	25.245	1.653	3.028	7.231
1991									
Enero	1.117	78	0	118	0	791	31	40	0
Febrero	2.937	136	7	679	0	194	0	26	252
Marzo	1.343	0	0	116	0	59	370	0	0
Abril	1.438	0	294	428	0	2	439	0	30
Mayo	6.183	219	0	3.658	0	518	114	300	93
Junio	4.130	42	0	3.553	0	25	0	0	8
Julio	1.182	51	0	195	0	25	250	0	10
Agosto	3.018	43	0	950	0	1.036	52	141	45
Septiembre	4.363	4	6	214	0	5	3.201	71	0
Octubre	2.827	0	0	977	0	251	82	272	293
Noviembre	1.438	249	0	400	0	25	8	0	94
Diciembre	498	0	0	324	0	83	0	0	0
1992									
Enero	1.269	45	0	134	0	666	44	25	4
Febrero	1.569	5	0	852	0	36	0	121	95
Marzo	8.929	0	0	222	0	69	0	0	6.528
Abril	2.136	0	0	885	0	817	0	0	221
Mayo	1.596	88	576	40	0	243	197	0	0
Junio	2.548	0	0	1.051	0	75	0	0	370
Julio	3.361	135	0	1.004	187	554	1.299	157	0
Agosto	1.165	42	0	69	0	88	113	38	0
Septiembre	656	0	0	14	0	92	0	61	0
Octubre	20.890	362	1.056	1.415	318	13.817	0	2.626	0
Noviembre	681	0	0	41	0	47	0	0	0
Diciembre	10.136	2	0	522	0	8.741	0	0	13
1993									
Enero	378	0	52	199	0	26	0	0	0
Febrero	1.773	0	9	345	0	191	0	86	970
Marzo	6.411	152	132	617	0	1.106	0	0	334
Abril	5.093	26	0	739	0	4.138	0	51	92
Mayo	2.959	748	0	1.264	0	269	0	0	115
Junio	16.517	243	30	1.676	0	6.043	0	1.563	0
Julio	5.528	121	0	279	0	2.055	146	0	0
Agosto	3.221	0	0	1.451	0	489	50	0	59
Septiembre	1.190	99	0	45	0	727	0	0	0
Ac. a Sept. 92	23.229	315	576	4.271	187	2.640	1.653	402	7.218
Ac. a Sept. 93	45.070	1.389	223	6.714	0	15.044	196	1.700	1.570
% var. 93/92	94,0	341,0	-61,3	57,2	0,0	469,8	-88,1	322,9	-78,2

Fig.: Ministerio de Obras Públicas, Transportes y Medio Ambiente.

(Continuación)

1.1.3 LICITACIÓN OFICIAL MURCIA POR TIPOLOGÍA DE OBRAS (Pto. en millones ptas.)

	C. PRGD. TRANSF. E.E.	ABASTECIM. AGUA POTABLE	SANEAMIENTO	DL. GASEOD. Y RED ABAST. GAS	INSTALAC. DE TELECOMUNIC.	INSTALAC. DEPORTIVAS	URBANIZACIONES	OTRAS OBRAS I. NG. CIVIL
1989	16	1.941	3.409	0	0	728	3.798	110
1990	0	5.121	235	0	145	1.647	3.376	241
1991	822	307	11.612	0	3.014	4.547	850	825
1992	11	3.697	224	0	25	1.730	2.756	271
1991								
Enero	0	0	0	0	0	0	59	0
Febrero	0	189	22	0	0	140	1.019	273
Marzo	0	32	548	0	0	50	168	0
Abril	0	11	1	0	0	16	217	0
Mayo	0	136	1.032	0	0	84	29	0
Junio	0	127	22	0	0	118	235	0
Julio	0	186	83	0	0	84	298	0
Agosto	34	355	205	0	0	29	128	0
Septiembre	31	218	80	0	0	427	106	0
Octubre	0	202	0	0	0	0	750	0
Noviembre	0	165	64	0	0	53	380	0
Diciembre	0	3	5	0	0	16	49	18
1992								
Enero	0	33	15	0	11	163	99	30
Febrero	0	0	0	0	0	316	135	9
Marzo	0	1.010	0	0	0	1.100	0	0
Abril	2	51	7	0	0	18	125	10
Mayo	0	363	0	0	0	0	54	35
Junio	0	841	0	0	0	0	113	98
Julio	0	0	25	0	0	0	0	0
Agosto	9	66	13	0	14	8	691	12
Septiembre	0	251	10	0	0	50	151	27
Octubre	0	877	0	0	0	0	419	0
Noviembre	0	40	147	0	0	0	395	11
Diciembre	0	163	7	0	0	75	574	39
1993								
Enero	0	80	9	0	0	0	12	0
Febrero	0	22	0	0	0	0	150	0
Marzo	0	108	5.543	0	0	136	257	26
Abril	10	37	0	0	0	0	0	0
Mayo	0	73	433	0	0	12	45	0
Junio	0	716	6.122	0	0	0	124	0
Julio	5	69	2.730	0	0	0	88	0
Agosto	6	66	1.088	0	0	6	6	0
Septiembre	0	0	0	0	10	7	302	0
Acum. Sept. 92	11	2.617	70	0	25	1.655	1.368	221
Acum. Sept. 93	21	1.171	15.925	0	10	161	920	26
% var. 93/92	90,9	-55,3	22.650,0	0,0	-60,0	-90,3	-32,7	-88,2

Fte.: Ministerio de Obras Públicas, Transportes y Medio Ambiente.

1.1.4

LICITACIÓN OFICIAL MURCIA. TIPOLOGÍA POR AGENTES CONTRATANTES (Pto. en millones ptas.) Enero-Septiembre 1993

TIPOLOGÍA	AGENTES TOTAL	ADMINISTRACIÓN CENTRAL				ENTES TERRITORIALES			OO.AA. COMER. ADMON. CENTRAL
		TOTAL	ESTADO	ORG. AUT. ADMINIST.	SEGURID. SOCIAL	TOTAL	COMUNIDAD AUTONOMA	AYUNTA- MIENTOS	
EDIFICIOS	8.326	4.944	3.144	1.800	0	3.239	1.541	1.698	143
Residenciales	1.612	162	162	0	0	1.436	1.253	183	14
1. Viv. familiares	1.389	0	0	0	0	1.375	1.231	144	14
2. Est. colectiv.	223	162	162	0	0	61	22	39	0
No Residenciales	6.714	4.782	2.982	1.800	0	1.803	288	1.515	129
3. Edif. no residenc.	6.714	4.782	2.982	1.800	0	1.803	288	1.515	129
OBRAS PÚBLICAS	36.744	29.374	29.260	114	0	6.969	6.109	860	401
4. Infr. ferroviaria	0	0	0	0	0	0	0	0	0
5. Carreteras aer.	2.781	13.637	13.581	56	0	1.374	1.347	27	33
6. Ptos. y canales	100	146	146	0	0	50	50	0	0
7. Encauz. defen.	51	1.649	1.649	0	0	0	0	0	51
8. Obras Regad.	209	1.390	1.390	0	0	29	0	29	151
9. C. Prod. Transf.	26	0	0	0	0	5	5	0	16
10. Abast. agua pot.	380	906	906	0	0	115	51	64	150
11. Saneamientos	8.850	11.500	11.500	0	0	4.425	4.425	0	0
12. Oleoductos, Gas.	0	0	0	0	0	0	0	0	0
13. Inst. telecomun.	20	0	0	0	0	10	10	0	0
14. Inst. deportivas	206	58	0	58	0	103	26	77	0
15. Urbanizaciones	1.664	88	88	0	0	832	195	637	0
16. Otras obras	52	0	0	0	0	26	0	26	0
TOTAL	45.070	34.318	32.404	1.914	0	10.208	7.650	2.558	544

Fig.: Ministerio de Obras Públicas, Transportes y Medio Ambiente.

1.1.5

LICITACIÓN OFICIAL ESPAÑA POR AGENTES CONTRATANTES (Pto. en millones ptas.)

	ADMINISTRACIÓN CENTRAL					ENTES TERRITORIALES					OD.AA. COMER.
	TOTAL	TOTAL	ESTADO	ORG. AUT. ADMINIST.	SEGURID. SOCIAL	TOTAL	COMUNIDAD AUTONOMA	DIPUTA-CIONES	CABILDOS Y CONSEJOS	AYUNTA-MIENTOS	
1989	2.008.308	877.174	845.427	30.996	751	1.100.128	762.437	72.601	8.842	256.248	31.006
1990	1.851.641	516.676	470.175	40.443	6.058	1.283.972	768.356	124.287	5.769	385.560	50.993
*1991	1.518.206	475.004	421.285	53.593	126	1.008.832	635.586	78.694	4.470	290.082	34.370
1992	1.676.002	681.282	649.197	31.845	240	973.787	628.412	109.099	11.185	225.091	20.933
1991											
Enero	122.151	53.732	52.543	1.189	0	65.511	31.289	4.406	220	29.596	2.908
Febrero	130.867	38.130	31.814	6.316	0	91.455	47.935	5.030	138	38.352	1.282
Marzo	143.320	16.913	14.788	2.125	0	125.280	83.388	8.913	255	32.724	1.127
Abril	182.439	67.481	60.836	6.645	0	112.868	67.279	7.506	430	37.653	2.090
Mayo	165.623	72.327	67.737	4.590	0	92.298	58.985	9.106	266	23.941	998
Junio	152.433	44.636	41.899	2.737	0	104.900	71.444	5.035	1.866	26.555	2.897
Julio	145.808	61.704	55.590	5.988	126	74.666	53.127	6.694	187	14.658	9.438
Agosto	81.245	21.023	14.389	6.634	0	57.291	35.315	5.420	392	16.164	2.931
Septiembre	75.536	15.626	12.415	3.211	0	51.619	37.694	3.694	0	10.031	8.291
Octubre	111.272	29.970	24.787	5.183	0	80.510	50.906	6.498	0	23.106	792
Noviembre	121.886	19.167	13.684	5.483	0	101.505	68.931	10.035	393	22.146	1.214
Diciembre	65.233	14.280	10.788	3.492	0	50.929	28.734	6.814	323	15.058	24
1992											
Enero	78.568	15.696	15.003	693	0	62.421	46.310	3.702	0	12.409	451
Febrero	106.285	44.750	42.159	2.591	0	60.393	37.602	6.510	2.233	14.048	1.142
Marzo	98.268	24.721	23.878	843	0	72.492	33.805	19.673	211	18.803	1.055
Abril	80.277	39.725	32.660	7.065	0	39.977	17.626	10.690	216	11.445	575
Mayo	89.191	32.099	31.326	773	0	55.494	31.344	1.463	3.489	19.198	1.598
Junio	135.053	51.325	47.727	3.598	0	82.072	56.386	4.019	3.166	18.501	1.656
Julio	204.608	92.166	88.161	3.932	73	110.017	70.491	18.350	120	21.056	2.425
Agosto	131.939	25.991	20.492	5.332	167	104.767	65.901	8.137	726	30.003	1.181
Septiembre	92.114	17.830	16.643	1.187	0	71.087	44.685	5.872	962	19.568	3.197
Octubre	210.451	109.236	104.801	4.435	0	97.488	66.955	12.229	0	18.304	3.727
Noviembre	155.752	40.373	38.977	1.396	0	111.474	75.168	13.234	62	23.010	3.905
Diciembre	293.496	187.370	187.370	0	0	106.105	82.139	5.220	0	18.746	21
1993											
Enero	63.268	17.016	16.392	624	0	46.104	21.735	3.341	0	21.028	148
Febrero	102.407	36.944	35.368	1.576	0	64.917	28.362	4.510	46	31.999	546
Marzo	130.890	56.214	50.254	5.960	0	73.966	44.226	6.263	551	22.926	710
Abril	209.164	138.418	133.532	4.886	0	61.539	31.826	8.123	104	21.486	9.207
Mayo	230.142	100.492	98.241	2.251	0	128.683	93.321	10.040	727	24.595	967
Junio	216.329	108.462	104.528	3.934	0	107.850	77.240	8.459	21	22.130	17
Ac. Jun. 92	587.642	208.316	192.753	15.563	0	372.849	223.073	46.057	9.315	94.404	6.477
Ac. Jun. 93	952.200	457.546	438.315	19.231	0	483.059	296.710	40.736	1.449	144.164	11.595
% Var. 92/91	62,0	119,6	127,4	23,6	0	29,6	33,0	-11,6	-84,4	52,7	79,0

Fte.: Ministerio de Obras Públicas, Transportes y Medio Ambiente.

* Por homogeneización posterior, el total de 1991 no coincide necesariamente con la suma de los meses.

1.1.6

LICITACIÓN OFICIAL ESPAÑA POR FORMAS DE CONTRATACIÓN (Pto. en millones ptas.)

	TOTAL	SUBASTA	CONCURSO	CONT. DIRECTA
1989	2.008.308	458.973	1.423.199	126.136
1990	1.851.641	487.093	1.207.560	156.988
*1991	1.518.206	325.916	1.003.314	188.976
1992	1.676.002	233.709	1.284.574	157.719
1991				
Enero	122.151	19.978	78.595	23.578
Febrero	130.867	24.835	79.053	26.979
Marzo	143.320	33.063	100.311	9.946
Abril	162.439	43.298	132.998	6.143
Mayo	165.623	36.540	110.032	19.051
Junio	152.433	38.934	95.640	17.859
Julio	145.808	23.214	114.002	8.592
Agosto	81.245	19.565	38.632	23.048
Septiembre	75.536	19.735	44.387	11.414
Octubre	111.272	30.734	65.717	14.821
Noviembre	121.886	25.179	83.638	13.069
Diciembre	65.233	10.785	44.597	9.851
1992				
Enero	78.568	7.955	44.903	25.710
Febrero	106.285	7.684	78.498	20.103
Marzo	98.268	14.713	75.825	7.730
Abril	80.277	14.704	59.521	6.052
Mayo	89.191	17.816	67.333	4.042
Junio	135.053	23.198	97.109	14.746
Julio	204.608	34.661	157.885	12.062
Agosto	131.939	19.396	100.696	11.847
Septiembre	92.114	15.641	63.984	12.489
Octubre	210.451	34.608	158.953	16.890
Noviembre	155.752	31.887	109.649	14.216
Diciembre	293.496	11.446	270.218	11.832
1993				
Enero	63.268	9.129	37.540	16.599
Febrero	102.407	9.345	65.903	27.159
Marzo	130.890	10.059	86.735	34.096
Abril	209.164	16.203	185.478	7.483
Mayo	230.142	26.981	174.221	28.940
Junio	216.329	42.192	161.103	13.034
Ac. a Junio 92	587.642	86.070	423.189	78.383
Ac. a Junio 93	952.200	113.909	710.980	127.311
% var. 93/92	62,0	32,3	68,0	62,4

Fig.: Ministerio de Obras Públicas, Transportes y Medio Ambiente.

* Por homogeneización posterior, el total de 1991 no coincide necesariamente con la suma de los meses.

LICITACIÓN OFICIAL MURCIA
Formas de Contratación

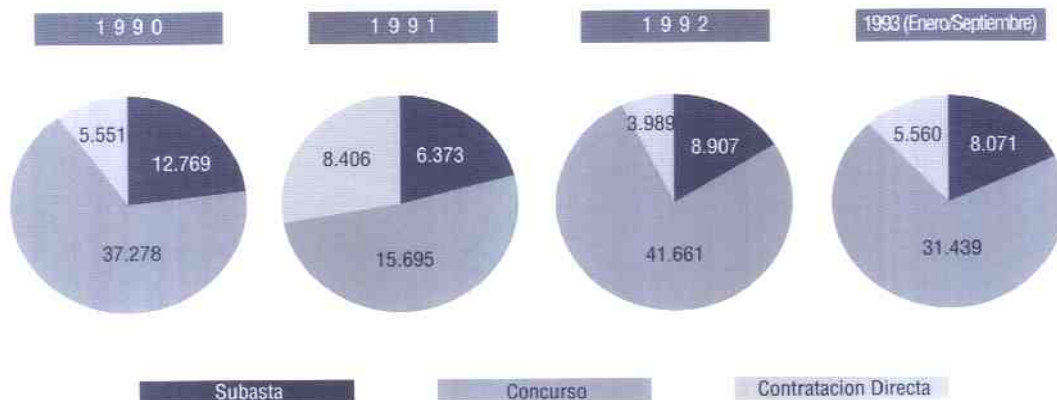

1.1.7

LICITACIÓN OFICIAL ESPAÑA POR TIPOLOGÍA DE OBRA (Pto. en millones ptas.)

	TOTAL		EDIFICACIÓN						INGENIERIA CIVIL		
	TOTAL	TOTAL	RESIDENCIAL			PLAZ. MED. EN MESES	PRESUP. MED. EN MILLON.	PRESUPUES.	PLAZ. MED. EN MESES	PRESUP. MED. EN MILLON.	
			TOTAL	V. FAMILIAR	EST. COLEC.						NO RESIDENCIAL
1989	2.008.308	450.913	152.832	72.763	80.069	298.081	16	86	1.557.395	21	152
1990	1.851.641	510.543	181.770	95.745	86.025	328.773	14	85	1.341.098	19	110
*1991	1.518.206	432.305	123.550	77.193	46.357	308.755	15	81	1.085.901	20	115
1992	1.676.002	463.301	160.130	83.231	76.899	303.171	20	103	1.212.701	21	136
1991											
Enero	122.151	23.057	2.948	2.376	572	20.109	11	44	99.094	19	104
Febrero	130.867	33.426	8.519	1.923	6.596	24.907	14	50	97.441	23	86
Marzo	143.320	46.340	10.652	5.416	5.236	35.688	16	118	96.980	24	150
Abril	182.439	45.957	23.336	14.821	8.515	22.621	16	131	136.482	22	179
Mayo	165.623	44.742	9.852	8.139	1.713	34.890	14	98	120.881	21	136
Junio	152.433	33.368	8.472	4.474	3.998	24.896	16	85	119.065	22	155
Julio	145.808	32.769	10.377	5.975	4.402	22.392	15	94	113.039	21	158
Agosto	81.245	33.752	7.832	6.088	1.744	25.920	11	57	47.493	13	58
Septiembre	75.536	28.673	10.561	7.700	2.861	18.112	16	73	46.863	19	96
Octubre	111.272	38.985	9.266	7.029	2.237	29.719	16	97	72.287	13	80
Noviembre	121.886	38.028	19.266	11.640	7.626	34.762	17	94	67.858	17	87
Diciembre	65.233	17.130	2.469	1.612	857	14.661	12	65	48.103	14	91
1992											
Enero	78.568	39.767	1.901	1.215	686	37.866	51	99	38.801	14	72
Febrero	106.285	20.410	3.220	1.694	1.526	17.190	11	43	85.875	26	113
Marzo	98.268	20.176	3.125	2.523	602	17.051	12	72	78.092	22	188
Abril	80.277	17.883	6.281	1.385	4.896	11.602	16	79	62.394	22	142
Mayo	89.191	33.958	16.547	6.724	9.823	17.411	18	165	55.233	16	106
Junio	135.053	41.405	9.530	6.430	3.100	31.875	14	122	93.648	17	113
Julio	204.608	48.366	15.148	8.691	6.457	33.218	17	106	156.242	19	151
Agosto	131.939	51.838	11.120	9.314	1.806	40.718	16	105	80.101	16	99
Septiembre	92.114	27.949	6.710	3.929	2.781	21.239	15	76	64.165	14	74
Octubre	210.451	54.797	22.342	13.649	8.693	32.455	17	131	155.654	22	148
Noviembre	155.752	58.095	29.278	10.197	19.081	28.817	21	126	97.657	16	96
Diciembre	293.496	48.657	34.928	17.480	17.448	13.729	23	134	244.839	28	378
1993											
Enero	63.268	24.469	9.546	4.847	4.699	14.923	15	55	38.799	14	69
Febrero	102.407	33.839	3.209	1.365	1.844	30.630	13	77	68.568	21	98
Marzo	130.890	40.374	10.188	4.140	6.048	30.186	18	93	90.516	18	105
Abril	209.164	42.199	6.460	5.242	1.218	35.739	15	122	166.965	23	256
Mayo	230.142	78.977	44.789	18.999	25.790	34.188	19	159	151.165	19	160
Junio	216.329	56.906	20.618	16.749	3.869	36.288	19	154	159.423	19	213
Ac. Jun. 92	587.642	173.599	40.604	19.971	20.633	132.895	22	90	414.043	20	118
Ac. Jun. 93	952.200	276.764	94.810	51.342	43.468	181.954	17	109	675.436	20	151
% Var. 93/92	62,0	59,4	133,5	157,1	110,7	36,8	-22,7	21,1	63,1	0,0	28,0

Fie.: Ministerio de Obras Públicas, Transportes y Medio Ambiente.

* Por homogeneización posterior, el total de 1991 no coincide necesariamente con la suma de los meses.

	VISADAS		TERMINADAS	
	Enero-septiembre 92	Enero-septiembre 93	Enero-septiembre 92	Enero-septiembre 93
Abanilla	34	23	7	16
Abarán	11	11	7	3
Aguilas	166	89	259	105
Albudeite	5	3	1	1
Alcantarilla	86	27	117	80
Alcázares, Los	561	392	803	408
Aledo	5	1	3	1
Alguazas	47	13	23	10
Alhama de Murcia	38	31	25	31
Archeña	31	19	19	14
Beriel	15	2	10	24
Blanca	15	2	2	10
Bullas	47	25	13	30
Calasparra	43	13	8	17
Campos del Río	15	2	0	5
Caravaca	42	10	41	48
Cartagena	831	211	817	687
Cehegín	72	37	41	26
Ceuti	35	18	3	7
Cieza	54	57	38	39
Fortuna	29	20	16	4
Fuente Alamo	47	47	42	24
Jumilla	65	24	48	32
Librilla	27	11	9	18
Lorca	160	68	194	65
Lorquí	18	16	16	3
Mazarrón	138	42	415	209
Molina de Segura	170	174	160	162
Moratalá	43	22	21	14
Mula	15	11	8	10
Murcia	1.937	917	1.618	982
Ojós	0	0	1	0
Pliego	9	14	1	2
Puerto Lumbreras	65	28	42	38
Ricote	3	6	4	2
San Javier	137	154	442	149
S. Pedro del Pinatar	275	131	268	317
Santomera	57	20	64	65
Torre Pacheco	52	26	78	51
Torres de Cotillas L.	61	43	36	21
Totana	97	38	21	28
Ulea	0	0	1	1
Unión, La	57	6	125	89
Villanueva	6	6	1	2
Yecla	99	40	25	36
TOTAL	5.720	2.850	5.893	3.886

Fig.: Colegio Oficial de Arquitectos de Murcia.

1.2.2

VIVIENDAS PROTECCIÓN OFICIAL MURCIA. POR MUNICIPIOS

	CAL. PROVISIONALES		CAL. DEFINITIVAS	
	Ac. Septiembre 92	Ac. Septiembre 93	Ac. Septiembre 92	Ac. Septiembre 93
Abanilla	10	22	1	10
Abarán	41	60	0	34
Aguilas	90	220	73	80
Albudeite	2	2	0	0
Alcantarilla	232	140	177	75
Alcázares, Los	0	15	15	1
Alledo	1	1	0	0
Alguazas	21	5	6	15
Alhama de Murcia	80	68	42	37
Archena	28	52	14	0
Beniel	27	54	0	12
Blanca	21	10	4	2
Bullas	16	58	24	21
Calasparra	51	64	26	32
Campos del Río	6	12	0	6
Caravaca	135	144	165	41
Cartagena	699	1.130	151	162
Cehegín	54	46	51	38
Ceuti	15	30	10	20
Cieza	84	90	57	65
Fortuna	3	22	11	3
Fuente Alamo	22	20	6	9
Jumilla	85	99	24	80
Librilla	1	2	0	0
Lorca	289	369	189	394
Lorquí	1	7	3	7
Mazarrón	48	94	0	50
Molina de Segura	54	58	44	64
Moratalla	22	4	0	13
Mula	105	104	113	93
Murcia	1.258	1.212	504	814
Ojés	0	0	0	0
Pliego	0	7	0	0
Puerto Lumbreras	38	48	0	19
Ricote	3	0	0	3
San Javier	42	124	0	22
S. Pedro del Pinatar	48	46	20	52
Santomera	69	10	66	26
Torre Pacheco	70	133	76	105
Torres de Cotillas L.	17	43	13	20
Totana	112	82	57	128
Ulea	0	0	0	0
Unión, La	5	19	8	0
Villanueva	0	0	0	12
Yecla	133	145	69	119
TOTAL	4.038	4.871	2.019	2.684

Fte.: Elaboración propia.

AÑO	INICIADAS			CALIFICACIONES VPO		TERMINADAS			PROYECTOS VISADOS	
	TOTAL	VPO	LIBRES (VISADAS)	PROVISONALES	DEFINITIVAS	TOTAL	VPO	LIBRES	VPO	LIBRES
1987	15.355	4.716	10.639	5.257	4.873	7.302	4.599	2.703	5.148	10.639
1988	15.502	3.833	11.669	4.014	4.518	9.251	3.997	5.254	4.525	11.669
1989	24.775	3.095	21.680	3.467	4.000	9.888	3.682	6.206	4.086	21.680
1990	11.475	2.095	9.380	3.098	3.932	11.385	2.879	8.506	3.769	9.380
1991	10.311	2.568	7.743	2.763	3.403	10.559	3.221	7.338	2.881	7.743
1992	9.604	2.272	7.332	5.138	2.775	10.491	3.051	7.440	5.062	7.332
1992										
Enero	745	119	626	15	220	762	169	593	140	626
Febrero	687	188	499	4	213	815	293	522	231	499
Marzo	1.006	153	853	0	101	895	172	723	732	853
Abril	1.008	222	786	0	350	1.176	415	761	422	786
Mayo	773	233	540	2.818	196	1.104	229	875	298	540
Junio	941	277	664	524	194	1.143	307	836	388	664
Julio	1.550	238	1.312	269	477	1.509	359	1.150	1.306	1.312
Agosto	74	74	0	0	57	9	9	0	0	0
Septiembre	718	278	440	408	211	751	318	433	479	440
Octubre	926	171	755	236	292	854	249	605	384	755
Noviembre	626	219	407	345	263	822	390	432	371	407
Diciembre	550	100	450	519	201	651	141	510	311	450
1993										
Enero	585	352	233	5	234	534	197	337	201	233
Febrero	411	115	296	0	210	471	127	344	345	296
Marzo	511	158	353	1.342	272	861	335	526	375	353
Abril	547	173	374	924	150	734	250	484	338	374
Mayo	872	414	458	661	327	880	438	442	497	458
Junio	654	241	413	667	443	926	353	573	381	413
Julio	818	186	632	928	663	1.188	402	786	493	632
Agosto	35	35	0	0	154	70	70	0	0	0
Septiembre	334	243	91	344	231	535	141	394	85	91
Ac. Sept. 92	7.502	1.782	5.720	4.038	2.019	8.164	2.271	5.893	3.996	5.720
Ac. Sept. 93	4.767	1.917	2.850	4.871	2.684	6.199	2.313	3.886	2.715	2.850
% Var. 93/92	-36,5	7,6	-50,2	20,6	32,9	-24,1	1,8	-34,1	-32,1	-50,2

Fte.: Colegio Oficial de Arquitectos de Murcia y elaboración propia.

Nota: Los totales acumulados de viviendas libres están referidos al mes de junio.

CONSTRUCCIÓN DE VIVIENDAS EN MURCIA
Calificaciones Povisionales VPO



1.2.4

CONSTRUCCIÓN DE VIVIENDAS ESPAÑA (En miles)

AÑO	INICIADAS			CALIFICACIONES PROVISIONALES		TERMINADAS			VIVIENDAS EN PROYECTOS VISADOS	
	TOTAL	VPO	LIBRES (VISADAS)	VPO	TOTAL	VPO	LIBRES	VPO	LIBRES	
1987	242,6	91,3	151,3	107,9	189,1	102,7	86,4	105,2	241,2	
1988	260,9	66,8	194,1	78,0	222,1	93,6	128,5	68,1	314,7	
1989	274,0	45,3	228,8	56,7	224,1	71,3	152,8	55,7	332,1	
1990	226,4	35,6	190,8	51,1	271,5	51,2	220,3	46,2	229,1	
1991	196,0	35,4	160,8	54,3	269,3	42,1	227,2	43,0	205,6	
1992	206,2	45,4	160,8	78,1	219,6	42,0	177,6	64,5	200,2	
1991										
Enero	15,6	2,2	13,4	2,3	21,6	3,1	18,5	3,2	16,9	
Febrero	15,6	3,5	12,1	3,2	22,1	3,4	18,7	3,5	17,2	
Marzo	15,5	4,0	11,4	5,0	25,6	3,7	21,9	3,4	15,9	
Abril	18,7	4,2	14,6	5,2	24,9	3,5	21,4	4,3	21,7	
Mayo	17,0	3,5	13,6	4,5	23,3	3,6	19,7	3,7	18,4	
Junio	15,6	2,9	12,7	4,1	26,1	4,2	21,9	5,3	19,7	
Julio	20,3	3,0	17,3	5,6	29,5	4,2	25,3	4,2	21,9	
Agosto	16,0	2,1	14,0	1,6	13,5	1,4	12,1	2,2	11,3	
Septiembre	17,4	2,5	14,9	2,2	16,9	2,1	14,8	3,6	14,6	
Octubre	19,2	3,3	15,9	5,1	21,0	4,3	16,7	3,1	16,2	
Noviembre	12,1	2,3	9,8	4,6	18,8	2,9	15,9	3,6	15,9	
Diciembre	13,0	1,9	11,1	10,9	26,0	5,7	20,3	2,9	15,9	
1992										
Enero	14,1	2,0	12,1	1,1	17,2	2,7	14,5	2,8	16,9	
Febrero	14,9	3,1	11,8	0,5	17,8	3,6	14,2	3,9	18,8	
Marzo	16,3	1,7	14,6	4,2	19,7	2,9	16,8	5,6	19,4	
Abril	14,5	2,2	12,3	5,9	18,5	2,6	15,9	4,8	18,5	
Mayo	17,2	2,7	14,5	14,1	21,0	3,6	17,4	5,7	17,4	
Junio	17,9	3,1	14,8	10,2	22,8	4,3	18,5	7,3	19,0	
Julio	17,5	3,6	13,9	10,5	27,4	4,1	23,3	8,7	28,5	
Agosto	14,7	2,0	12,7	2,4	10,0	1,0	9,0	2,1	12,5	
Septiembre	17,1	3,6	13,5	6,6	12,6	2,6	10,0	5,7	12,2	
Octubre	24,8	3,7	21,1	7,8	16,3	3,3	13,0	5,3	12,5	
Noviembre	14,2	3,6	10,6	7,6	16,0	2,9	13,1	7,3	10,4	
Diciembre	23,0	14,1	8,9	7,1	20,3	8,4	11,9	5,3	14,1	
1993										
Enero	13,1	3,0	10,1	1,7	15,7	2,6	13,1	3,7	14,0	
Febrero	11,6	2,8	8,8	2,9	15,6	2,5	13,1	5,1	14,7	
Marzo	15,4	3,8	11,6	5,8	17,2	3,6	13,6	4,1	14,4	
Ac. Marzo 91	45,4	6,9	38,5	5,8	54,7	9,2	45,5	12,3	55,1	
Ac. Marzo 92	40,1	9,6	30,5	10,4	48,5	8,7	39,8	12,9	43,1	
% var. 93/92	-11,7	39,1	-20,8	79,3	-11,3	-5,4	-12,5	4,9	-21,8	

Fte.: Ministerio de Obras Públicas, Transportes y Medio Ambiente.

CONSTRUCCIÓN DE VIVIENDAS EN ESPAÑA
Calificaciones Povisionales VPO

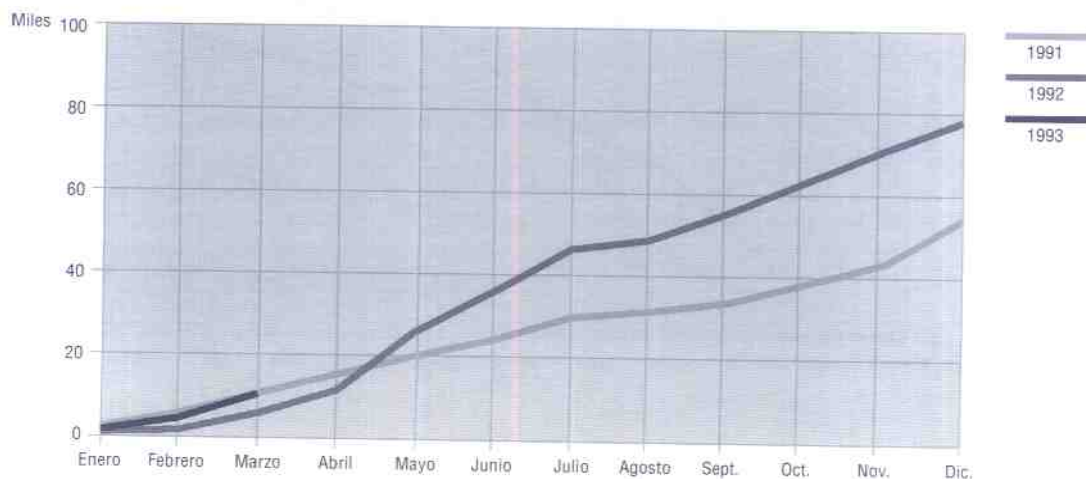

1.2.5

ESTADÍSTICA DE EDIFICACIÓN Y VIVIENDA

1.2.5.1

Licencias Municipales de Obra Mayor Concedidas

MES/AÑO	TOTAL	NUEVA PLANTA			REHABILITACIÓN				
		TOTAL	CON DEMOLICIÓN	SIN DEMOLICIÓN	TOTAL	CON DEMOLICIÓN	SIN DEMOLICIÓN	LOCALES	DEMOLICIÓN TOTAL
1991	3.757	3.111	57	3.054	552	32	520		94
1991	3.593	2.824	99	2.725	668	58	610		101
1992	3.666	2.865	91	2.774	595	61	534	98	108
1991									
Enero	265	206	7	199	54	2	52		5
Febrero	296	241	13	228	46	7	39		9
Marzo	322	247	7	240	60	6	54		15
Abril	332	281	7	274	44	1	43		7
Mayo	411	324	16	308	73	7	66		14
Junio	168	130	2	128	31	0	31		7
Julio	509	383	17	366	115	10	105		11
Agosto	114	90	4	86	21	1	20		3
Septiembre	298	236	10	226	54	3	51		8
Octubre	350	265	6	259	78	8	70		7
Noviembre	291	231	3	228	54	10	44		6
Diciembre	237	190	7	183	38	3	35		9
1992									
Enero	273	202	10	192	48	5	43	8	15
Febrero	322	247	3	244	56	4	52	7	12
Marzo	363	290	9	281	53	4	49	9	11
Abril	318	253	7	246	47	4	43	13	5
Mayo	329	261	11	250	51	7	44	8	9
Junio	328	270	13	257	42	4	38	6	10
Julio	344	275	12	263	52	6	46	4	13
Agosto	124	105	1	104	15	1	14	1	3
Septiembre	318	244	3	241	65	7	58	4	5
Octubre	334	247	6	241	62	5	57	14	11
Noviembre	310	245	7	238	43	4	39	11	11
Diciembre	303	226	9	217	61	10	51	13	3
1993									
Enero	185	146	2	144	27	0	27	2	10
Febrero	294	237	5	232	40	4	36	11	6
Marzo	271	227	8	219	34	1	33	6	4
Abril	310	233	4	229	57	4	53	6	14
Mayo	265	207	4	203	39	3	36	9	10
Junio	280	222	6	216	48	1	47	4	6
Julio	378	283	10	273	62	6	56	14	19
Agosto	115	98	2	96	15	1	14	2	0
Ac. Agos. 92	2.401	1.903	66	1.837	364	35	329	56	78
Ac. Agos. 93	2.098	1.653	41	1.612	322	20	302	54	69
Variación 93/92	-12,6%	-13,1%	-37,9%	-12,2%	-11,5%	-42,9%	-8,2%	-3,6%	-11,5%

Fte.: Elaboración propia.

LICENCIAS MUNICIPALES DE OBRA MAYOR CONCEDIDAS



1.2.5.2

D a t o s G e n e r a l e s

MES/AÑO	EDIFICACIÓN DE NUEVA PLANTA			SUPERFICIE A CONSTRUIR (m.²)				OBRAS DE REHABILITACIÓN		OBRAS DE DEMOLICIÓN	
	TOTAL	RESIDEN- CIALES	NO RESI- DENCIALES	TOTAL	EN EDIF. RESIDEN.	EN EDIF. NO RESID.	VIVIEN. A CONSTRUIR	EDIF. A REHABILITAR	VIVIEN. A REHABILITAR	EDIF. A DEMOLER	VIVIEN. A DEMOLER
1990	4.784	4.080	704	2.531	2.015	516	12.234	604	224	172	244
1991	4.316	3.734	582	1.786	1.429	357	8.138	701	136	268	296
1992	5.449	4.908	541	2.392	1.861	531	10.440	631	185	231	311
1991											
Enero	290	250	40	97	72	25	416	62	6	12	16
Febrero	300	255	45	151	115	36	603	46	3	26	25
Marzo	353	310	43	162	126	36	677	63	14	24	31
Abril	418	357	61	214	184	30	964	50	14	14	12
Mayo	545	474	71	267	206	61	1.300	73	33	36	48
Junio	174	157	17	61	52	9	306	31	6	31	11
Julio	544	466	78	243	186	57	1.032	118	16	54	69
Agosto	165	139	26	78	69	9	465	21	8	8	11
Septiembre	445	410	35	124	110	14	698	54	7	21	27
Octubre	393	336	57	167	138	29	719	89	12	16	17
Noviembre	419	374	45	125	108	17	614	56	8	10	8
Diciembre	270	206	64	97	63	34	344	38	9	16	21
1992											
Enero	372	342	30	138	127	11	708	49	12	28	30
Febrero	441	399	42	174	147	27	832	82	19	20	23
Marzo	536	471	65	197	167	30	981	54	7	26	32
Abril	381	338	43	205	141	64	761	47	17	17	22
Mayo	577	542	35	210	192	18	1.118	51	19	22	24
Junio	530	460	70	291	174	117	1.071	43	15	27	41
Julio	592	543	49	362	200	162	1.122	52	17	25	53
Agosto	270	252	18	78	72	6	406	16	3	4	4
Septiembre	386	348	38	170	153	17	791	66	28	8	15
Octubre	563	519	44	188	156	32	942	65	16	18	18
Noviembre	329	276	53	152	127	25	666	45	14	21	29
Diciembre	472	418	54	227	205	22	1.042	61	18	15	20
1993											
Enero	287	256	31	126	105	21	555	36	16	12	13
Febrero	596	535	61	171	140	31	847	40	9	12	13
Marzo	384	346	37	141	130	11	691	36	13	13	15
Abril	493	452	40	163	154	9	957	58	15	19	24
Mayo	333	285	48	146	116	30	639	40	9	14	22
Junio	501	451	50	145	114	31	649	48	15	12	13
Julio	439	383	56	156	135	21	781	63	22	29	45
Agosto	194	177	17	48	41	7	280	15	7	2	2
Acu. Ago. 92	3.669	3.347	352	1.655	1.220	435	6.999	394	109	169	229
Acu. Ago. 93	3.225	2.885	340	1.096	935	161	5.399	336	106	113	147
% Variac.											
93/92	-12,8%	-13,8%	-3,4%	-33,8%	-23,4%	-63,0%	-22,9%	-14,7%	-2,8%	-33,1%	-35,8%

Fte.: Elaboración propia.

L I C E N C I A S M U N I C I P A L E S
E d i f i c i o s a C o n s t r u i r

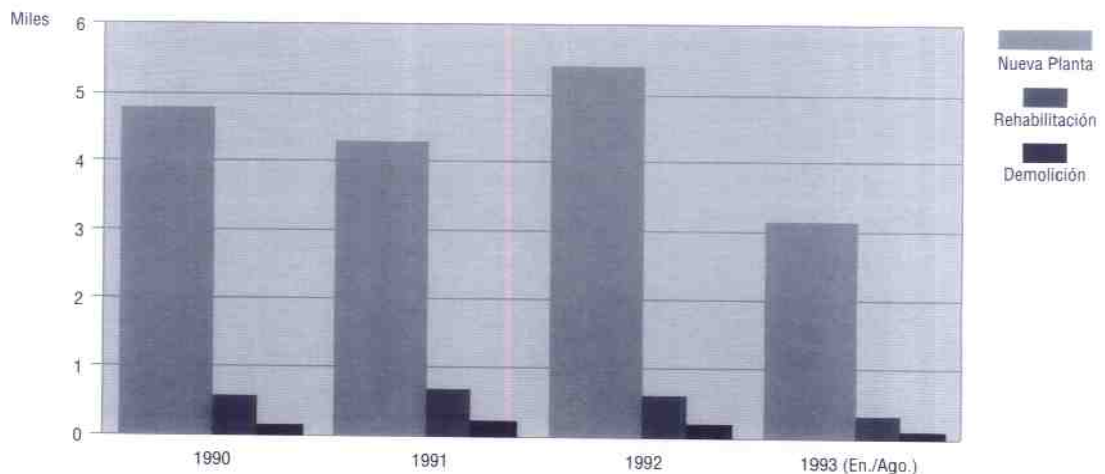

1.2.5.3 Destino Edificios No Residenciales

	TOTAL	EXPL. AGR.	INDUSTRIA	TRANSPOR.	ALMACENES	SERVICIOS	SERVICIOS	SERVICIOS	SERVICIOS	SERVICIOS	IGLESIAS	OTROS
		GANAD. O PESCA		Y COMUNIC.		BUROCRAT. (OFICINAS)			COMERCIA			
1990	704	193	123	22	267	17	26	1	11	2	3	39
1991	582	132	120	12	243	11	38	2	7	4	2	11
1992	541	125	74	15	253	12	33	0	3	2	6	18
1991												
Enero	40	9	6	0	21	1	2	0	0	0	0	1
Febrero	45	9	10	1	17	1	6	1	0	0	0	0
Marzo	43	7	10	1	18	2	2	0	3	0	0	0
Abril	61	16	10	3	26	1	3	0	0	0	0	2
Mayo	71	13	18	1	31	2	3	0	1	0	0	2
Junio	17	3	1	0	7	0	3	0	1	2	0	0
Julio	78	21	18	1	31	0	4	0	2	0	0	1
Agosto	26	9	1	0	13	0	0	1	0	1	0	1
Septiembre	35	7	6	0	13	1	7	0	0	0	0	1
Octubre	57	14	17	1	20	1	1	0	0	0	2	1
Noviembre	45	10	7	2	26	0	0	0	0	0	0	0
Diciembre	64	14	16	2	20	2	7	0	0	1	0	2
1992												
Enero	30	6	1	3	14	0	3	0	0	0	0	3
Febrero	42	8	4	0	25	0	3	0	1	0	0	1
Marzo	65	13	7	1	36	1	4	0	0	0	1	2
Abril	43	13	2	2	21	1	2	0	1	0	0	1
Mayo	35	4	9	0	18	2	1	0	1	0	0	0
Junio	70	32	7	2	24	0	2	0	0	1	0	2
Julio	49	9	6	0	24	1	6	0	0	1	0	2
Agosto	18	6	4	3	4	0	0	0	0	0	0	1
Septiembre	38	9	5	1	15	5	1	0	0	0	1	1
Octubre	44	7	12	2	15	0	4	0	0	0	2	2
Noviembre	53	10	7	1	27	0	6	0	0	0	0	2
Diciembre	54	8	10	0	30	2	1	0	0	0	2	1
1993												
Enero	31	0	11	1	16	0	1	0	0	1	0	1
Febrero	61	11	19	4	20	4	2	0	1	0	0	0
Marzo	37	11	4	1	19	0	1	0	1	0	0	0
Abril	40	8	4	1	24	0	1	0	1	0	0	1
Mayo	48	2	10	2	21	0	5	1	0	0	0	7
Junio	50	10	18	3	13	2	1	0	0	0	0	3
Julio	56	17	8	1	22	3	3	0	0	1	0	1
Agosto	17	4	1	0	9	0	1	0	0	0	0	2
Ac. Ago./92	352	91	40	11	166	5	21	0	3	2	1	12
Ac. Ago./93	340	63	75	13	144	9	15	1	3	2	0	15
% var. 93/92	-3,4	-30,8	87,5	18,2	-13,3	80,0	-28,6	0,0	0,0	0,0	-100,0	25,0

Fte.: Elaboración propia.

1.2.5.4

Características de las Viviendas a Construir

	POR SUPERFICIE ÚTIL (m ²)						
	TOTAL	Hasta 40	De 41 a 60	De 61 a 90	De 91 a 120	De 121 a 150	Más de 150
1990	12.458	587	1.736	5.893	2.738	950	554
1991	8.274	399	1.063	3.941	1.857	604	410
1992	10.625	349	1.251	5.446	2.357	761	461
1991							
Enero	422	3	29	242	80	41	27
Febrero	606	20	61	260	185	41	39
Marzo	691	13	59	364	184	35	36
Abril	978	13	132	510	148	105	70
Mayo	1.333	162	178	614	276	45	58
Junio	312	0	24	172	74	29	13
Julio	1.048	51	93	579	203	77	45
Agosto	473	64	166	127	85	24	7
Septiembre	705	43	140	308	146	35	33
Octubre	731	4	53	280	255	106	33
Noviembre	622	26	91	274	159	44	28
Diciembre	353	0	37	211	62	22	21
1992							
Enero	720	70	53	352	164	61	20
Febrero	851	39	108	429	204	28	43
Marzo	988	70	223	371	189	69	66
Abril	778	6	79	449	157	53	34
Mayo	1.137	26	138	602	272	57	42
Junio	1.086	33	193	594	169	69	28
Julio	1.139	9	74	606	332	70	48
Agosto	409	30	23	219	114	8	15
Septiembre	819	16	48	350	258	105	42
Octubre	958	16	130	503	196	77	36
Noviembre	680	7	70	320	154	85	44
Diciembre	1.060	27	112	651	148	79	43
1993							
Enero	572	9	48	273	191	35	16
Febrero	656	37	176	424	117	83	19
Marzo	707	7	22	473	118	49	38
Abril	973	50	174	483	178	56	32
Mayo	648	11	28	382	142	66	19
Junio	664	14	50	385	160	28	27
Julio	803	19	72	513	114	43	42
Agosto	287	46	33	147	33	14	14
Acum. Ago./92	7.108	283	891	3.622	1.601	415	296
Acum. Ago./93	5.510	193	603	3.080	1.053	374	207
% var. 93/92	-22,5	-31,8	-32,3	-15,0	-34,2	-9,9	-30,1

Fte.: Elaboración propia.

CARACTERÍSTICAS DE LAS VIVIENDAS A CONSTRUIR
Superficie Útil

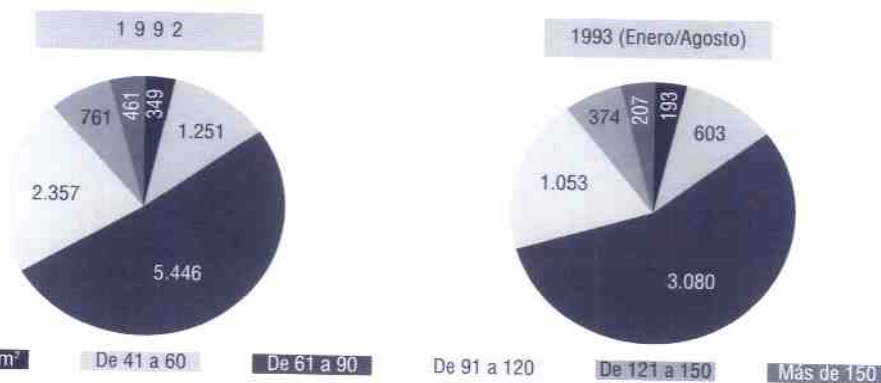

(Continuación)

1.2.5.4 Características de las Viviendas a Construir

	SUPERFICIE MEDIA ÚTIL POR VIVIENDA	POR NÚMERO DE HABITACIONES				POR NÚM. CUARTOS DE BAÑO		
		1 ó 2	3 ó 4	5	6 y más	1	2	3 y más
1990	85,71	569	2.863	4.008	5.018	3.634	7.934	890
1991	90,31	407	1.374	2.678	3.815	2.304	5.348	622
1992	91,17	289	1.829	3.272	5.235	2.375	7.451	799
1991								
Enero	94,95	0	64	206	152	110	283	29
Febrero	94,56	19	91	203	293	124	423	59
Marzo	93,24	16	77	242	356	201	446	44
Abril	95,73	23	145	276	534	217	660	101
Mayo	81,91	169	262	370	532	487	793	73
Junio	97,40	1	35	107	169	54	243	15
Julio	91,16	62	157	269	560	273	676	99
Agosto	71,27	53	183	84	153	275	158	40
Septiembre	88,27	24	147	274	260	217	447	41
Octubre	98,33	4	77	309	341	122	577	32
Noviembre	89,96	28	92	220	282	166	389	67
Diciembre	93,28	8	44	118	183	78	253	22
1992								
Enero	87,90	40	94	276	310	224	432	64
Febrero	89,24	37	140	302	372	194	598	59
Marzo	85,22	62	307	216	403	311	636	41
Abril	92,29	2	133	263	380	176	566	36
Mayo	89,41	17	180	446	494	236	826	75
Junio	85,60	16	292	260	518	341	685	60
Julio	94,33	9	106	412	612	145	862	132
Agosto	91,82	30	83	83	266	77	295	37
Septiembre	101,17	25	82	203	509	141	585	93
Octubre	91,29	15	159	348	436	200	678	80
Noviembre	98,84	8	118	198	356	136	488	56
Diciembre	90,87	28	188	265	579	194	800	66
1993								
Enero	91,00	3	158	210	201	70	477	25
Febrero	84,00	38	213	209	396	285	538	33
Marzo	96,00	12	60	240	395	121	521	65
Abril	83,80	44	225	286	418	312	609	52
Mayo	93,20	9	81	237	321	114	443	91
Junio	95,10	29	76	222	337	129	503	32
Julio	92,10	20	119	286	398	157	552	94
Agosto	83,70	0	102	103	82	101	171	15
Acum. Ago. 92	89,48	213	1.282	2.258	3.355	1.704	4.900	504
Acum. Ago. 93	89,86	155	1.034	1.773	2.548	1.289	3.814	407
% var. 93/92	0,4	-27,2	-19,3	-21,5	-24,1	-24,4	-22,2	-19,2

CARACTERÍSTICAS DE LAS VIVIENDAS A CONSTRUIR
Número de Habitaciones

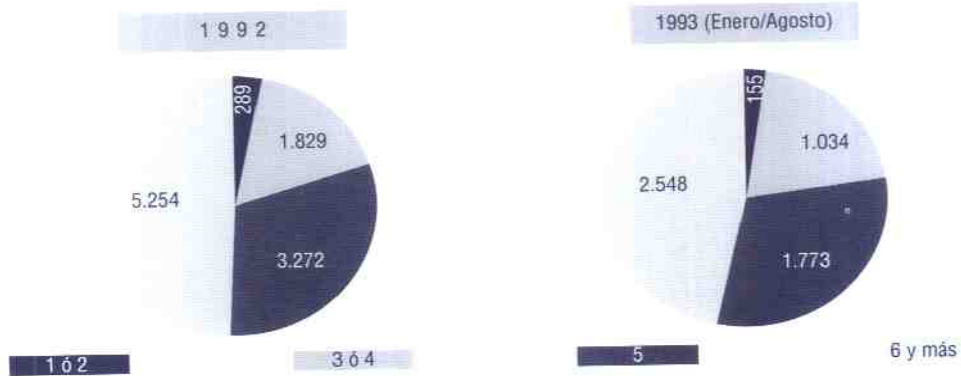

1.3 C E M E N T O

1.3.1. CONSUMO, PRODUCCIÓN Y VENTAS DE CEMENTO (T.M.)

	CONSUMO		PRODUCCIÓN		VENTAS	
	MURCIA	ESPAÑA	MURCIA	ESPAÑA	MURCIA	ESPAÑA
1988	720.765	22.670.322	390.003	24.371.881	626.610	24.282.574
1989	822.730	26.025.596	474.266	27.374.794	656.318	27.402.227
1990	865.729	28.571.611	377.278	28.091.679	569.081	28.095.483
1991	937.668	28.797.252	384.970	27.581.556	648.083	27.666.260
1992	882.839	26.051.200	370.436	24.628.393	629.627	24.549.145
1991						
Enero	70.921	2.329.927	28.425	1.918.453	46.246	2.158.849
Febrero	71.748	2.152.457	22.842	2.043.171	46.559	2.058.690
Marzo	70.597	2.055.195	39.511	2.252.783	46.192	1.955.653
Abril	81.466	2.649.745	36.767	2.179.531	58.917	2.420.907
Mayo	84.870	2.765.293	34.794	2.533.665	61.620	2.678.392
Junio	94.827	2.530.316	37.501	2.558.542	53.905	2.326.604
Julio	79.889	2.713.825	31.231	2.490.471	59.144	2.645.947
Agosto	73.812	2.159.161	31.182	2.333.058	53.175	2.210.897
Septiembre	70.387	2.422.903	32.744	2.392.781	60.814	2.401.913
Octubre	103.829	2.736.219	34.729	2.481.013	60.854	2.652.479
Noviembre	64.132	2.384.776	28.100	2.348.277	56.508	2.310.241
Diciembre	71.190	1.897.435	27.144	2.049.811	44.152	1.845.688
1992						
Enero	67.783	2.036.127	23.350	1.723.901	49.872	1.951.664
Febrero	78.866	2.154.240	24.222	2.221.350	46.778	2.127.017
Marzo	70.687	2.435.646	29.446	2.342.818	49.727	2.277.360
Abril	67.977	2.184.209	26.488	2.030.591	53.492	2.137.154
Mayo	78.046	2.281.220	30.941	2.346.089	55.441	2.146.776
Junio	78.059	2.329.242	28.414	2.198.381	58.022	2.278.539
Julio	83.558	2.486.083	39.133	2.196.550	61.089	2.300.179
Agosto	60.071	1.930.296	31.921	2.076.266	48.271	1.877.669
Septiembre	75.836	2.229.700	27.718	1.890.801	54.707	1.979.105
Octubre	90.812	2.081.393	35.071	1.965.501	54.796	1.891.221
Noviembre	65.467	2.095.524	38.999	1.989.513	53.135	1.993.283
Diciembre	67.677	1.807.520	34.733	1.646.632	44.297	1.589.178
1993						
Enero	61.282	1.654.281	26.597	1.627.075	44.126	1.532.159
Febrero	54.301	1.809.493	30.646	1.705.057	45.472	1.749.688
Marzo	91.448	2.080.701	41.441	1.933.469	65.032	2.061.719
Abril	90.903	1.963.161	33.695	1.877.312	56.594	1.870.781
Mayo	69.686	1.949.202	35.737	2.081.631	55.118	1.879.766
Junio	66.291	2.107.314	33.833	1.979.999	56.273	2.127.900
Julio	88.381	2.180.628	44.113	2.129.360	65.807	2.113.008
Acum. Julio 92	522.976	15.906.767	201.994	15.059.680	374.421	15.218.689
Acum. Julio 93	522.292	13.744.780	246.062	13.333.903	388.422	13.335.021
% Var. S/mismo periodo año anterior	-0,1	-13,6	21,8	-11,5	3,7	-12,4

Fte.: OFICEMEN.

1.4 E N E R G Í A E L É C T R I C A

1.4.1 CONSUMO DE ENERGÍA ELÉCTRICA. MURCIA. SECTOR CONSTRUCCIÓN (miles Kw/h)

AÑO (MEDIA ANUAL) MES	CEMENTOS, CALES Y YESOS	LADRILLOS, TEJAS Y ALFARERÍA	ARTS. LOZA, PORCELANA, REFRACTARIOS, GRES, ETC.	INDUSTRIAS DEL VIDRIO	OTROS MATERIALES DE CONSTRUCCIÓN	CONSTRUCCIÓN Y OBRAS PÚBLICAS	TOTAL SECTOR
1987	44.852	4.935	15.727	1.202	4.359	6.839	77.914
1988	41.765	4.807	16.887	1.253	8.464	8.266	81.442
1989	49.812	3.945	17.995	1.390	12.881	11.410	97.433
1990	42.122	3.599	18.013	1.356	18.622	14.098	97.810
1991	42.744	2.789	19.502	1.376	20.838	13.872	101.121
1992	36.332	2.343	16.782	1.123	20.483	12.834	89.897
1992							
Enero	1.669	201	1.577	103	1.719	953	6.222
Febrero	1.854	209	1.575	90	1.722	1.360	6.810
Marzo	3.824	185	1.543	119	1.719	1.067	8.457
Abril	4.394	168	1.426	86	1.845	1.091	9.010
Mayo	1.929	286	1.434	98	1.846	1.162	6.755
Junio	1.612	190	1.347	88	1.662	1.002	5.901
Julio	3.797	153	1.372	95	1.737	898	8.052
Agosto	4.815	196	1.321	85	1.764	1.036	9.217
Septiembre	4.251	209	1.257	87	1.435	1.051	8.290
Octubre	4.164	205	1.290	69	1.580	1.073	8.381
Noviembre	1.905	172	1.370	105	1.819	971	6.342
Diciembre	2.118	169	1.270	98	1.635	1.170	6.460
1993							
Enero	1.936	214	1.308	158	1.565	1.219	6.400
Febrero	4.161	156	1.322	134	1.467	1.215	8.455
Marzo	4.376	95	1.390	129	1.663	1.206	8.859
Abril	5.094	145	1.330	123	1.854	1.208	9.754
Mayo	4.277	93	1.289	140	1.624	1.070	8.493
Junio	4.740	65	1.313	134	1.769	963	8.984
Julio	4.417	55	1.289	152	1.630	971	8.514
Agosto	4.037	121	1.228	150	1.753	1.211	8.500
Septiembre	4.333	79	1.194	127	1.289	1.007	8.029
Ac. Sept. 92	28.145	1.797	12.852	851	15.449	9.620	68.714
Ac. Sept. 93	37.371	1.023	11.663	1.247	14.614	10.070	75.988
% var. 93/92	33	-43	-9	47	-5	5	11

Fte.: IBERDROLA.

CONSUMO DE ENERGÍA ELÉCTRICA. MURCIA
Sector Construcción (Valores acumulados)

Millones Kw/h.

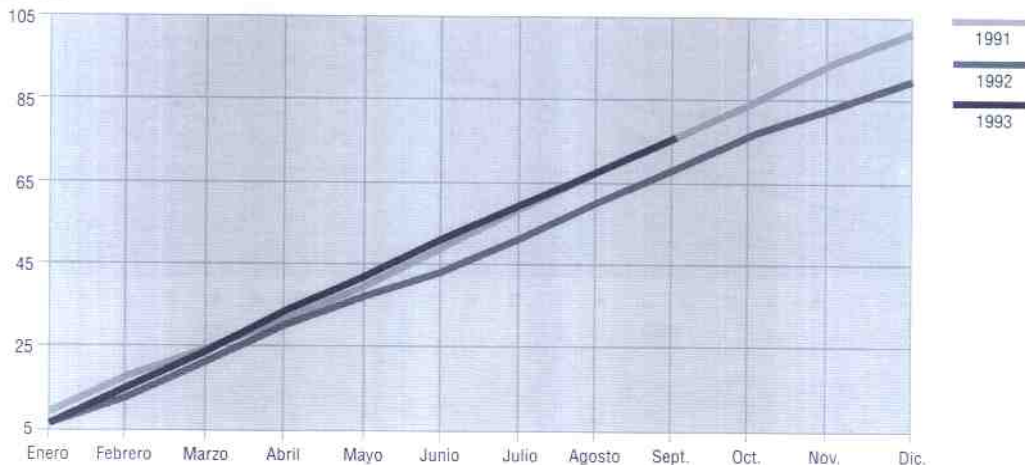

AÑO (MEDIA ANUAL) / MES	GENERAL TASAS VAR. %			VIVIENDA TASAS VAR. %			TRANSPORTES TASAS VAR. %		
	ÍNDICE	S/MES ANTERIOR	S/MISMO MES AÑO ANTERIOR	ÍNDICE	S/MES ANTERIOR	S/MISMO MES AÑO ANTERIOR	ÍNDICE	S/MES ANTERIOR	S/MISMO MES AÑO ANTERIOR
1988	77,5			72,6			73,1		
1989	83,6			82,1			78,3		
1990	89,6			89,4			84,3		
1991	95,4			96,4			92,5		
1992	100,6			101,6			99,8		
1992									
Enero	98,9	1,7	7,1	100,5	2,1	7,6	96,2	3,0	6,2
Febrero	99,4	0,5	7,4	100,9	0,4	7,4	97,3	1,1	7,0
Marzo	99,7	0,3	7,1	101,1	0,2	7,0	97,7	0,4	7,3
Abril	99,7	0,0	6,3	101,1	0,0	6,3	98,2	0,5	7,2
Mayo	100,1	0,4	6,0	101,4	0,3	4,9	98,8	0,6	7,0
Junio	100,1	0,0	5,4	101,2	-0,2	4,4	99,1	0,3	6,8
Julio	100,3	0,2	3,4	101,4	0,2	4,1	100,2	1,1	7,6
Agosto	101,6	1,3	4,6	102,0	0,6	4,6	101,3	1,1	8,7
Septiembre	102,1	0,5	5,0	102,4	0,4	4,9	101,3	0,0	8,5
Octubre	101,6	-0,5	4,4	102,5	0,1	4,9	101,9	0,6	8,9
Noviembre	101,4	-0,2	4,3	102,5	0,0	4,6	102,7	0,8	9,3
Diciembre	102,0	0,6	4,9	102,6	0,1	4,2	103,1	0,4	10,4
1993									
Enero	102,8	0,8	3,9	104,2	1,6	3,7	103,6	0,5	7,7
Febrero	102,9	0,1	3,5	104,8	0,6	3,9	104,2	0,6	7,1
Marzo	103,2	0,3	3,5	104,9	0,1	3,8	104,8	0,6	7,3
Abril	103,6	0,4	3,9	105,1	0,2	4,0	105,5	0,7	7,4
Mayo	103,9	0,3	3,8	105,5	0,4	4,0	106,0	0,5	7,3
Junio	104,1	0,2	3,9	105,8	0,2	4,5	107,2	1,1	8,2
Julio	104,6	0,5	4,2	106,0	0,2	4,5	107,7	0,5	7,5
Agosto	105,3	0,6	3,7	106,1	0,1	4,1	109,7	1,9	8,3
Septiembre	105,5	0,2	3,4	106,4	0,2	3,9	109,8	0,1	8,3

Fig.: INE.

I P C M U R C I A . B A S E 1 9 9 2

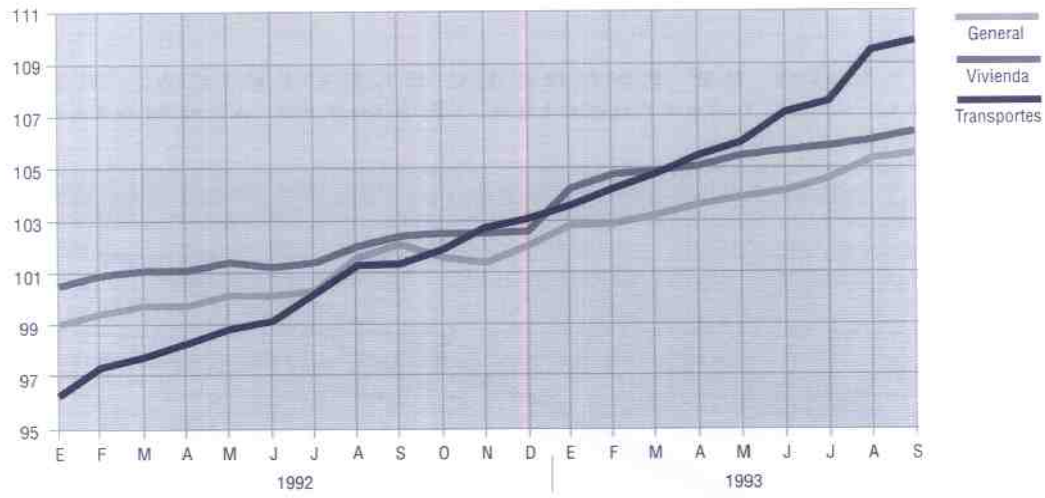

1.5.2. I P C E S P A Ñ A . B A S E 1 9 9 2

AÑO (MEDIA ANUAL) / MES	GENERAL TASAS VAR. %			VIVIENDA TASAS VAR. %			TRANSPORTES TASAS VAR. %		
	ÍNDICE	S/MES ANTERIOR	S/MISMO MES AÑO ANTERIOR	ÍNDICE	S/MES ANTERIOR	S/MISMO MES AÑO ANTERIOR	ÍNDICE	S/MES ANTERIOR	S/MISMO MES AÑO ANTERIOR
1988	78,5		4,8	75,8		5,7	75,1		4,0
1989	83,9		6,8	81,8		7,9	80,0		6,5
1990	89,5		6,7	88,2		7,8	85,7		7,2
1991	94,8		5,9	94,5		7,2	93,0		8,5
1992	100,4		5,9	100,6		6,5	100,0		7,6
1992									
Enero	98,6	1,6	6,0	98,2	1,2	6,0	96,3	2,3	5,7
Febrero	99,2	0,7	6,8	98,9	0,7	6,1	97,8	1,6	7,0
Marzo	99,6	0,4	6,9	99,3	0,4	6,2	98,1	0,3	7,3
Abril	99,5	-0,1	6,5	99,6	0,3	6,5	98,8	0,7	7,1
Mayo	99,7	0,3	6,5	99,9	0,4	6,4	99,4	0,7	7,4
Junio	99,7	0,0	6,2	100,4	0,4	6,5	99,8	0,3	7,5
Julio	100,1	0,3	5,2	100,7	0,4	6,6	100,3	0,6	7,4
Agosto	101,0	0,9	5,8	101,2	0,5	6,8	101,0	0,6	7,8
Septiembre	101,8	0,8	5,8	101,7	0,5	7,1	101,2	0,2	7,7
Octubre	101,9	0,1	5,2	102,1	0,4	7,1	101,9	0,7	8,1
Noviembre	101,9	0,1	5,1	102,6	0,5	6,4	102,8	0,9	8,7
Diciembre	102,2	0,3	5,3	102,7	0,1	5,9	103,2	0,3	9,6
1993									
Enero	103,2	0,9	4,7	104,3	1,5	6,2	103,9	0,7	7,9
Febrero	103,2	0,0	4,0	105,0	0,7	6,2	104,7	0,8	7,1
Marzo	103,6	0,4	4,0	105,7	0,7	6,4	105,3	0,6	7,3
Abril	104,0	0,4	4,5	106,3	0,6	6,7	106,1	0,8	7,4
Mayo	104,3	0,3	4,6	106,7	0,4	6,8	106,5	0,4	7,1
Junio	104,6	0,2	4,9	107,1	0,4	6,7	107,8	1,2	8,1
Julio	105,0	0,4	4,9	107,2	0,1	6,4	108,3	0,5	8,0
Agosto	105,6	0,6	4,6	107,6	0,4	6,3	110,1	1,6	9,1
Septiembre	106,2	0,6	4,3	107,8	1,0	6,0	110,1	0,0	8,8

Fte.: INE.

I P C E S P A Ñ A . B A S E 1 9 9 2

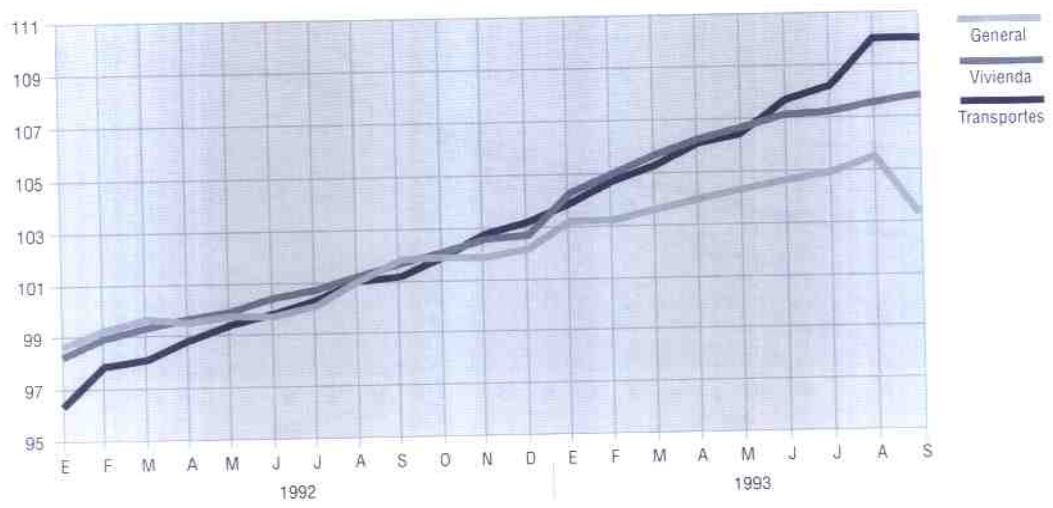

1.5.3

I P C V I V I E N D A . B A S E 1 9 9 2

AÑO (MEDIA ANUAL) / MES	ALQUILER TASAS VAR. %			GASTOS TASAS VAR. %			EN PROPIEDAD TASAS VAR. %		
	INDICE	S/MES ANTERIOR	S/MISMO MES AÑO ANTERIOR	INDICE	S/MES ANTERIOR	S/MISMO MES AÑO ANTERIOR	INDICE	S/MES ANTERIOR	S/MISMO MES AÑO ANTERIOR
1988	71,2			77,8			76,4		
1989	77,7			80,4			83,0		
1990	84,3			86,5			89,4		
1991	91,8			93,8			95,4		
1992	99,5			99,8			101,3		
1992									
Enero									
Febrero	96,2			98,7			99,7		
Marzo	96,9	0,7		98,6	-0,1		100,1	0,4	
Abril	98,0	1,1		98,8	0,2		100,3	0,2	
Mayo	98,6	0,6		99,3	0,5		100,6	0,3	
Junio	99,4	0,8		99,3	0,0		101,1	0,5	
Julio	99,9	0,5		99,3	0,0		101,5	0,4	
Agosto	100,5	0,6		100,1	0,8		101,9	0,4	
Septiembre	101,3	0,8		100,7	0,6		102,3	0,4	
Octubre	102,0	0,7		101,5	0,8		102,6	0,3	
Noviembre	102,5	0,5		102,0	0,5		103,1	0,5	
Diciembre	102,9	0,4		102,0	0,0		103,2	0,1	
1993									
Enero	103,3	0,4		105,1	3,0		104,0	0,0	
Febrero	104,9	1,5		105,4	0,3		104,7	0,7	
Marzo	106,3	1,3		105,9	0,5		105,3	0,6	
Abril	106,0	1,6		105,9	0,0		106,0	0,7	
Mayo	108,5	0,5		106,4	0,5		106,4	0,4	
Junio	109,1	0,5		106,6	0,2		106,8	0,4	
Julio	109,5	0,3		106,6	0,0		107,0	0,1	
Agosto	109,8	0,2		107,3	0,6		107,3	0,3	
Septiembre	110,2	0,4		107,0	-0,3		107,7	0,4	

Fig.: INE.

I P C V I V I E N D A . B A S E 1 9 9 2

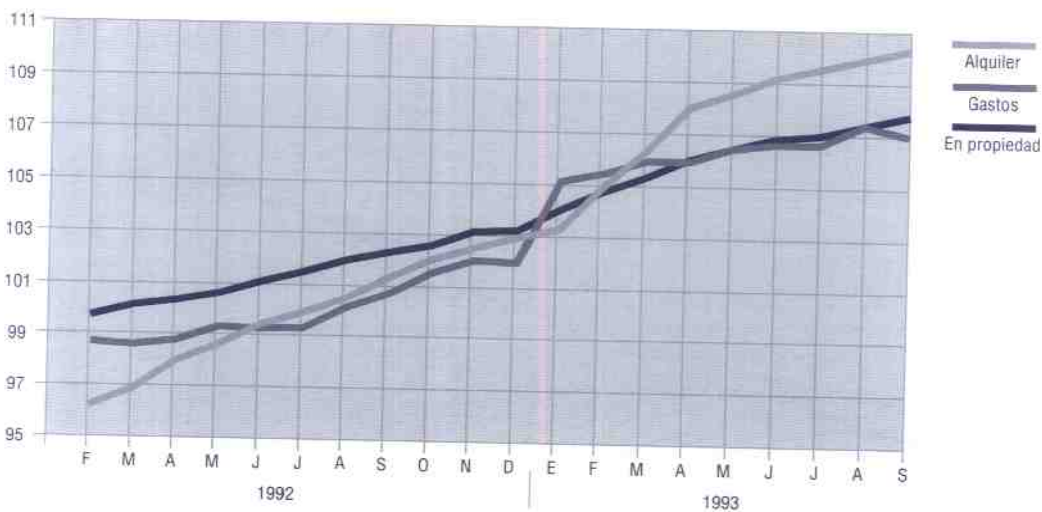

1.6 E M P L E O

1.6.1 E P A M U R C I A (M i l e s d e p e r s o n a s)

SECTOR CONSTRUCCIÓN							
	POB. ACTIVA	*TASA VAR.	P. OCUPADA	*TASA VAR.	PARADOS	*TASA VAR.	TASA PARO
1987	29,4		24,1		5,3		18,0
1988	31,5		27,4		4,2		13,3
1989	35,6		31,5		4,0		11,2
1990	40,2		34,2		6,0		14,9
1991	42,9		32,7		10,2		23,8
1992	45,6		33,5		12,1		26,5
1989							
I Trimestre	34,9	15,9	31,3	21,3	3,6	-18,2	10,3
II Trimestre	33,4	12,5	29,6	17,5	3,7	-17,8	11,1
III Trimestre	35,4	5,0	31,8	6,7	3,6	-7,7	10,2
IV Trimestre	38,5	18,1	33,4	16,0	5,1	34,2	13,2
1990							
I Trimestre	40,7	16,6	35,0	11,8	5,7	58,3	14,0
II Trimestre	40,2	20,4	34,6	16,9	5,6	51,4	13,9
III Trimestre	39,5	11,6	32,8	3,1	6,8	88,9	17,2
IV Trimestre	40,4	4,9	34,5	3,3	6,0	17,6	14,9
1991							
I Trimestre	40,3	-1,0	32,3	-7,7	8,0	40,4	19,9
II Trimestre	42,2	5,0	31,8	-8,1	10,4	85,7	24,6
III Trimestre	42,4	7,3	32,2	-1,8	10,2	50,0	24,1
IV Trimestre	46,5	15,1	34,3	-0,6	12,2	103,3	26,2
1992							
I Trimestre	46,2	14,6	33,7	4,3	12,6	57,5	27,3
II Trimestre	45,6	8,1	34,4	8,2	11,1	6,7	24,3
III Trimestre	45,5	7,3	33,6	4,3	11,9	16,7	26,2
IV Trimestre	44,9	-3,4	32,3	-5,8	12,6	3,3	28,1
1993							
I Trimestre	44,8	-3,0	30,9	-8,3	13,9	10,3	31,0
II Trimestre	45,2	-0,9	30,1	-12,5	15,1	36,0	33,4

(Continuación)

TOTAL SECTORES							
	POB. ACTIVA	*TASA VAR.	P. OCUPADA	*TASA VAR.	PARADOS	*TASA VAR.	TASA PARO
1987	356,8		287,7		69,1		19,4
1988	368,7		305,0		63,7		17,3
1989	376,0		315,2		60,8		16,2
1990	389,5		327,8		61,7		15,8
1991	387,2		317,0		70,2		18,1
1992	395,9		312,6		83,3		21,0
1989							
I Trimestre	371,4	0,4	309,3	1,7	62,2	-5,2	16,7
II Trimestre	373,4	0,3	313,5	2,0	60,0	-7,3	16,1
III Trimestre	376,0	1,1	314,9	3,2	61,0	-8,5	16,2
IV Trimestre	383,0	6,0	322,9	6,5	60,1	3,8	15,7
1990							
I Trimestre	387,0	4,2	328,4	6,2	58,6	-5,8	15,1
II Trimestre	390,8	4,7	329,3	5,0	61,5	2,5	15,7
III Trimestre	394,3	4,9	325,8	3,5	68,5	12,3	17,4
IV Trimestre	385,6	0,7	327,6	1,5	58,0	-3,5	15,0
1991							
I Trimestre	382,6	-1,1	318,2	-3,1	64,3	9,7	16,8
II Trimestre	380,4	-2,7	317,9	-3,5	62,6	1,8	16,5
III Trimestre	390,0	-1,1	315,7	-3,1	74,2	8,3	19,0
IV Trimestre	396,0	2,7	316,3	-3,4	79,6	37,2	20,1
1992							
I Trimestre	395,1	3,3	311,0	-2,3	84,1	30,8	21,3
II Trimestre	391,5	2,9	316,0	-0,6	75,5	20,6	19,3
III Trimestre	398,8	2,3	314,3	-0,4	84,5	13,9	21,2
IV Trimestre	398,2	0,6	309,2	-2,2	89,0	11,8	22,4
1993							
I Trimestre	404,1	2,3	303,9	-2,3	100,2	19,1	24,8
II Trimestre	406,4	3,8	306,8	-2,9	99,6	31,9	24,5

Fte.: INE, EPA.

* % variación s/mismo periodo año anterior.

1.6.2

E P A E S P A Ñ A (M i l e s d e p e r s o n a s)

SECTOR CONSTRUCCIÓN							
	POB. ACTIVA	*TASA VAR.	P. OCUPADA	*TASA VAR.	PARADOS	*TASA VAR.	TASA PARO
1987	1.187,3		925,8		261,5		22,0
1988	1.229,5		1.020,3		209,2		17,0
1989	1.332,3		1.133,9		198,4		14,9
1990	1.433,5		1.220,4		213,0		14,9
1991	1.519,4		1.273,5		245,9		16,2
1992	1.537,9		1.196,3		341,6		22,2
1989							
I Trimestre	1.302,9	10,1	1.087,2	14,3	215,7	-7,0	16,6
II Trimestre	1.298,3	8,4	1.099,1	10,9	199,2	-3,4	15,3
III Trimestre	1.349,1	7,0	1.172,8	10,9	176,3	-13,4	13,1
IV Trimestre	1.379,0	8,0	1.176,5	8,7	202,5	3,9	14,7
1990							
I Trimestre	1.398,0	7,3	1.174,2	8,0	223,9	3,8	16,0
II Trimestre	1.426,1	9,8	1.214,6	10,5	211,5	6,2	14,8
III Trimestre	1.440,7	6,8	1.245,1	6,2	195,6	10,9	13,6
IV Trimestre	1.469,0	6,5	1.247,9	6,1	221,1	9,2	15,1
1991							
I Trimestre	1.493,1	6,8	1.258,8	7,2	234,3	4,6	15,7
II Trimestre	1.514,4	6,2	1.275,8	5,0	238,6	12,8	15,8
III Trimestre	1.534,2	6,5	1.290,8	3,7	243,5	24,5	15,9
IV Trimestre	1.535,8	4,5	1.268,5	1,7	267,4	20,9	17,4
1992							
I Trimestre	1.520,3	1,8	1.209,5	-3,9	310,8	32,7	20,4
II Trimestre	1.529,3	1,0	1.215,9	-4,7	313,4	31,3	20,5
III Trimestre	1.550,2	1,0	1.195,4	-7,4	354,7	45,7	22,9
IV Trimestre	1.551,9	1,0	1.164,4	-8,2	387,5	44,9	25,0
1993							
I Trimestre	1.554,0	2,2	1.124,0	-7,1	430,0	38,4	27,7
II Trimestre	1.542,1	0,8	1.100,6	-9,5	441,5	40,9	28,6

(Continuación)

TOTAL SECTORES							
	POB. ACTIVA	*TASA VAR.	P. OCUPADA	*TASA VAR.	PARADOS	*TASA VAR.	TASA PARO
1987	14.306,6		11.368,9		2.937,7		20,5
1988	14.620,6		11.772,7		2.847,9		19,5
1989	14.819,1		11.258,3		2.560,8		17,3
1990	15.019,9		12.578,8		2.441,2		16,3
1991	15.073,1		12.609,4		2.463,7		16,3
1992	15.155,0		12.366,3		2.788,5		18,4
1989							
I Trimestre	14.701,7	1,0	12.003,7	3,4	2.698,0	-8,3	18,4
II Trimestre	14.749,5	1,0	12.194,4	4,1	2.555,1	-11,8	17,3
III Trimestre	14.895,2	1,3	12.426,8	4,8	2.468,4	-13,4	16,6
IV Trimestre	14.929,9	2,1	12.408,2	4,1	2.521,8	-6,6	16,9
1990							
I Trimestre	14.992,4	2,0	12.481,9	4,0	2.510,4	-7,0	16,7
II Trimestre	14.994,7	1,7	12.556,5	3,0	2.438,2	-4,6	16,3
III Trimestre	15.048,6	1,0	12.656,9	1,9	2.391,7	-3,1	15,9
IV Trimestre	15.044,1	0,8	12.619,8	1,7	2.424,3	-3,9	16,1
1991							
I Trimestre	15.000,1	0,1	12.579,6	0,8	2.420,5	-3,6	16,1
II Trimestre	15.010,2	0,1	12.622,1	0,5	2.388,2	-2,1	15,9
III Trimestre	15.157,0	0,7	12.677,0	0,2	2.480,0	3,7	16,4
IV Trimestre	15.125,1	0,5	12.558,9	-0,5	2.566,2	5,9	17,0
1992							
I Trimestre	15.081,0	0,5	12.449,0	-1,0	2.632,1	8,7	17,5
II Trimestre	15.143,7	0,9	12.457,7	-1,3	2.686,0	12,5	17,7
III Trimestre	15.201,3	0,3	12.412,4	-2,1	2.788,9	12,5	18,3
IV Trimestre	15.193,0	0,4	12.145,9	-3,3	3.047,1	18,7	20,1
1993							
I Trimestre	15.182,1	0,7	11.881,8	-4,6	3.300,3	25,4	21,7
II Trimestre	15.264,3	0,8	11.867,6	-4,7	3.396,7	26,5	22,3

Fte.: INE. EPA.

* % variación s/mismo período año anterior.

1.6.3 P A R O R E G I S T R A D O

	MURCIA				ESPAÑA			
	S. CONSTRUCCIÓN		TOTAL SECTORES		S. CONSTRUCCIÓN		TOTAL SECTORES	
	Dato	% Variación	Dato	% Variación	Dato	% Variación	Dato	% Variación
1986 (media)	8.602		57.411		401.076		2.758.624	
1987 (media)	7.832		60.283		375.481		2.924.151	
1988 (media)	6.650		58.972		392.212		2.858.322	
1989 (media)	5.405		50.932		266.083		2.550.304	
1990 (media)	5.264		43.342		243.046		2.350.018	
1991 (media)	6.365		43.712		247.515		2.288.969	
1992 (media)	7.844		48.150		279.588		2.259.863	
1990								
Enero	5.091	-15,3	46.063	-16,3	260.033	-15,0	2.448.420	-11,7
Febrero	4.928	-16,0	44.823	-19,0	253.993	-13,9	2.445.986	-10,8
Marzo	4.817	-18,8	43.526	-19,5	246.164	-15,4	2.416.091	-10,5
Abril	4.932	-15,7	43.457	-18,8	245.632	-12,5	2.383.504	-10,2
Mayo	5.052	-10,3	42.904	-17,9	239.108	-12,3	2.330.654	-9,7
Junio	5.025	-7,3	42.883	-17,9	234.516	-10,1	2.294.834	-9,4
Julio	5.127	-2,7	42.596	-15,9	231.320	-9,1	2.262.301	-8,6
Agosto	5.430	0,7	42.541	-14,9	238.611	-7,3	2.273.835	-7,4
Septiembre	5.662	8,7	43.063	-10,6	237.882	-3,2	2.300.372	-4,9
Octubre	5.753	22,1	42.393	-10,1	240.567	-0,5	2.344.848	-3,5
Noviembre	5.472	17,1	42.826	-8,6	237.799	1,0	2.347.753	-3,1
Diciembre	5.880	19,5	43.031	-6,9	250.946	-0,9	2.351.241	-3,1
1991								
Enero	5.958	17,0	43.393	-5,8	248.429	-4,5	2.359.410	-3,6
Febrero	6.056	22,9	44.158	-1,5	247.380	-2,6	2.362.373	-3,4
Marzo	6.063	25,9	44.504	2,2	248.071	0,8	2.340.503	-3,1
Abril	6.057	22,8	43.263	-0,4	242.804	-1,2	2.309.305	-3,1
Mayo	5.986	18,5	42.652	-0,6	237.385	-0,7	2.254.792	-3,3
Junio	5.950	18,4	42.206	-1,6	236.434	0,8	2.227.748	-2,8
Julio	6.285	22,6	42.533	-0,1	238.353	3,0	2.194.989	-3,0
Agosto	6.652	22,5	43.019	1,1	242.400	1,6	2.193.090	-3,6
Septiembre	6.690	18,2	44.474	3,3	243.778	2,5	2.252.766	-2,1
Octubre	6.773	17,7	44.717	5,5	256.778	6,7	2.316.605	-1,2
Noviembre	6.788	24,0	44.432	3,8	255.714	7,5	2.326.787	-0,9
Diciembre	7.122	21,1	45.188	5,0	272.732	8,7	2.329.258	-0,9
1992								
Enero	7.341	23,2	46.122	6,3	277.165	11,6	2.336.108	-1,0
Febrero	7.322	20,9	46.962	6,3	276.670	11,8	2.337.487	-1,1
Marzo	7.310	20,6	47.223	6,1	275.564	11,1	2.326.700	-0,6
Abril	7.408	22,3	46.528	7,5	275.277	13,4	2.285.600	-1,0
Mayo	7.466	24,7	46.470	9,0	269.486	13,5	2.217.989	-1,6
Junio	7.422	24,7	46.686	10,6	267.122	13,0	2.186.941	-1,8
Julio	7.642	21,6	47.332	11,3	268.545	12,7	2.142.930	-2,4
Agosto	7.961	19,7	47.296	9,9	273.246	12,7	2.134.102	-2,7
Septiembre	8.064	20,5	48.655	9,4	276.364	13,4	2.195.340	-2,5
Octubre	8.453	24,8	50.845	13,1	284.357	10,7	2.272.097	-1,9
Noviembre	8.632	27,2	51.325	15,5	294.394	15,1	2.322.754	-0,2
Diciembre	9.101	27,8	52.352	15,9	316.871	16,2	2.360.309	1,3
1993								
Enero	9.358	27,5	54.247	17,6	325.319	17,4	2.422.524	3,7
Febrero	9.437	28,9	55.344	17,8	331.611	19,9	2.471.412	5,7
Marzo	9.731	33,1	56.840	20,4	340.797	23,7	2.529.595	8,7
Abril	9.947	34,3	57.046	22,6	342.994	24,6	2.510.023	9,8
Mayo	9.966	33,5	57.150	23,0	339.535	26,0	2.485.649	12,1
Junio	10.193	37,3	58.365	25,0	341.762	27,9	2.520.990	15,3
Julio	10.384	35,9	58.375	23,3	341.674	27,2	2.497.418	16,5
Agosto	10.591	33,0	58.361	23,4	343.365	25,7	2.472.185	15,8
Septiembre	10.682	32,5	60.676	24,7	344.029	24,5	2.532.126	15,3

Fu.: INEM.

* % variación s/mismo periodo año anterior.

1.7.1

ÍNDICE DE PRECIOS DE MATERIALES Y CONSUMOS DIVERSOS DE LA CONSTRUCCIÓN (Ponderados según la tipología de obras) (IPRI BASE 1974 = 100)

Año/Trimestres Media anual	TOTAL CONSTRUCCIÓN			EDIFICACIÓN			INGENIERÍA CIVIL		
	ÍNDICE DE PRECIOS	% VARIACIÓN		ÍNDICE DE PRECIOS	% VARIACIÓN		ÍNDICE DE PRECIOS	% VARIACIÓN	
		Periodo ant.	Año anterior		Periodo ant.	Año anterior		Periodo ant.	Año anterior
1980	241,90			235,99			260,88		
1981	293,50	21,33		281,12	19,12		333,29	27,76	
1982	331,00	12,78		317,14	12,81		375,56	12,68	
1983	374,04	13,00		356,11	12,29		431,68	14,94	
1984	416,10	11,24		396,04	11,21		480,58	11,33	
1985	454,21	9,16		432,75	9,27		523,20	8,87	
1986	474,42	4,45		456,56	5,50		531,83	1,65	
1987	483,79	1,98		469,09	2,74		531,03	-0,15	
1988	497,13	2,76		483,47	3,07		541,05	1,89	
1989	518,34	4,27		505,45	4,55		559,78	3,46	
1990	535,78	3,36		523,36	3,54		575,71	2,85	
1991	547,23	2,14		533,96	2,03		589,85	2,46	
1992	548,19	0,18		536,35	0,45		586,25	-0,61	
1988									
I	491,46	0,89	2,59	477,58	0,89	2,93	536,07	0,50	1,64
II	497,27	1,18	2,89	483,76	1,29	3,23	540,71	0,87	1,92
III	498,86	0,32	2,72	485,28	0,31	3,03	542,51	0,33	1,84
IV	500,95	0,42	2,83	487,27	0,41	3,07	544,91	0,44	2,15
1989									
I	510,37	1,88	3,85	497,21	2,04	4,11	552,65	1,42	3,09
II	518,35	1,56	4,24	505,67	1,70	4,53	559,09	1,17	3,40
III	521,14	0,54	4,47	508,30	0,52	4,74	562,42	0,60	3,67
IV	523,51	0,45	4,50	510,61	0,45	4,79	564,98	0,46	3,68
1990									
I	531,51	1,53	4,14	518,78	1,60	4,34	572,42	1,32	3,58
II	535,17	0,69	3,24	523,69	0,95	3,56	572,07	-0,06	2,32
III	536,19	0,19	2,89	524,27	0,11	3,14	574,51	0,43	2,15
IV	540,58	0,82	3,26	526,78	0,48	3,17	584,95	1,82	3,53
1991									
I	545,87	0,98	2,70	532,10	1,01	2,57	590,12	0,88	3,09
II	547,76	0,35	2,35	534,62	0,47	2,09	589,97	-0,03	3,13
III	548,12	0,07	2,22	535,12	0,09	2,07	589,89	-0,01	2,68
IV	547,16	-0,18	1,22	534,02	-0,21	1,37	589,42	-0,08	0,76
1992									
I	548,78	0,30	0,53	537,72	0,69	1,06	584,32	-0,87	-0,98
II	548,38	-0,07	0,11	536,99	-0,14	0,44	584,97	0,11	-0,85
III	546,95	-0,26	-0,21	535,30	-0,31	0,03	584,37	-0,10	-0,94
IV	547,96	0,18	0,15	534,68	-0,12	0,12	590,63	1,07	0,21
1993									
I	549,08	0,21	0,06	536,13	0,27	-0,29	590,71	0,01	1,09
II	552,31	0,59	0,72	538,71	0,48	0,32	596,01	0,90	1,89

Fte.: MOPT. D. Gral. Programación Económica y Presupuestaria.

1.7.2

**ÍNDICE DE PRECIOS DE LA MANO DE OBRA DE LA INDUSTRIA DE LA CONSTRUCCIÓN
(Ponderados según la población activa) (Convenios colectivos Base Dic. 1979 = 100)**

Año/Trimestres Media anual	ÍNDICE PRECIOS		% DE VARIACIÓN		ÍNDICE PRECIOS		% DE VARIACIÓN	
	Final trimestre	Trimest. anterior	Año anterior	Año anterior	Media trimestral	Trimest. anterior	Año anterior	
1980	114,54				114,05			
1981	129,59		13,14		129,27		13,35	
1982	145,72		12,45		145,41		12,49	
1983	160,30		10,01		159,98		10,02	
1984	172,04		7,32		171,75		7,36	
1985	183,48		6,65		183,30		6,72	
1986	199,14		8,53		198,89		8,51	
1987	213,12		7,02		212,59		6,89	
1988	227,07		6,55		226,81		6,69	
1989	245,48		8,11		245,01		8,02	
1990	268,95		9,56		268,38		9,54	
1991	292,84		8,88		292,29		8,91	
1992	322,06		9,98		321,45		9,98	
1988								
I	224,55	4,78	7,28		224,53	4,77	7,42	
II	227,82	1,46	6,05		226,80	1,01	6,48	
III	228,03	0,09	6,54		228,02	0,54	6,53	
IV	227,88	-0,07	6,34		227,88	-0,06	6,34	
1989								
I	242,22	4,78	7,87		241,57	4,78	7,59	
II	246,44	1,74	8,17		245,20	1,50	8,11	
III	246,71	0,11	8,19		246,71	0,62	8,20	
IV	246,56	-0,06	8,20		246,56	-0,06	8,20	
1990								
I	264,94	7,45	9,38		264,20	7,15	9,37	
II	269,63	1,77	9,41		268,09	1,47	9,34	
III	270,66	0,38	9,71		270,66	0,96	9,71	
IV	270,58	-0,03	9,74		270,58	-0,03	9,74	
1991								
I	289,25	6,90	9,18		288,72	6,70	9,28	
II	293,71	1,54	8,93		292,02	1,14	8,93	
III	294,09	0,13	8,66		294,09	0,71	8,66	
IV	294,31	0,07	8,77		294,31	0,07	8,77	
1992								
I	317,71	7,95	9,84		317,21	7,78	9,87	
II	323,86	1,94	10,27		321,93	1,49	10,24	
III	323,57	-0,09	10,02		323,57	0,51	10,02	
IV	323,10	-0,15	9,78		323,10	-0,15	9,78	
1993								
I	340,57	5,41	7,20		340,57	5,41	7,36	
II	343,21	0,78	5,97		342,31	0,51	6,33	

Fte.: MOPT. D. Gral. Programación Económica y Presupuestaria.

1.7.3

ÍNDICE PONDERADO DE COSTES DE CONSTRUCCIÓN (Consumos y Mano de Obra)

Año/Trimestres Media anual	TOTAL CONSTRUCCIÓN		EDIFICACIÓN		INGENIERÍA CIVIL	
	Periodo ant.	% Variación Año anterior	Periodo ant.	% Variación Año anterior	Periodo ant.	% Variación Año anterior
1981	18,43	-	17,01	-	22,49	-
1982	12,66	-	12,68	-	12,60	-
1983	11,94	-	11,48	-	13,17	-
1984	9,86	-	6,51	-	9,89	-
1985	8,27	-	5,35	-	8,07	-
1986	5,89	-	6,57	-	4,13	-
1987	3,76	-	4,25	-	2,43	-
1988	4,10	-	4,29	-	3,56	-
1989	5,63	-	5,80	-	5,13	-
1990	5,57	-	5,67	-	5,29	-
1991	4,51	-	4,44	-	4,74	-
1992	3,65	-	3,85	-	3,02	-
1988						
I	2,27	4,25	2,35	4,46	2,04	3,67
II	1,28	4,01	1,35	4,23	1,08	3,40
III	0,24	4,07	0,24	4,27	0,25	3,53
IV	0,25	4,07	0,24	4,23	0,26	3,66
1989						
I	3,44	5,27	3,54	5,44	3,17	4,81
II	1,63	5,63	1,72	5,82	1,37	5,12
III	0,39	5,79	0,38	5,96	0,42	5,30
IV	0,27	5,81	0,27	5,99	0,27	5,31
1990						
I	3,63	6,00	3,67	6,12	3,53	5,67
II	1,07	5,43	1,24	5,63	0,60	4,87
III	0,26	5,30	0,21	5,46	0,41	4,87
IV	0,52	5,56	0,30	5,49	1,15	5,77
1991						
I	3,07	4,99	3,09	4,90	3,05	5,28
II	0,77	4,68	0,85	4,50	0,54	5,22
III	0,09	4,50	0,11	4,40	0,04	4,83
IV	-0,09	3,89	-0,11	3,98	-0,02	3,65
1992						
I	3,01	3,83	3,25	4,16	2,31	2,91
II	0,64	3,71	0,60	3,91	0,77	3,15
III	-0,20	3,41	-0,24	3,56	-0,10	3,01
IV	0,07	3,56	-0,13	3,53	0,63	3,65
1993						
I	2,05	2,58	2,08	2,35	1,96	3,29
II	0,65	2,58	0,58	2,32	0,85	3,36

Fte.: MOPT. D. Gral. Programación Económica y Presupuestaria.

ENCUESTA COYUNTURAL INDUSTRIA DE LA CONSTRUCCIÓN: VALORES ABSOLUTOS. REGIÓN DE MURCIA

Media Anual de los Trimestres	VALOR NUEVA CONTRATACIÓN	VALOR DE LOS TRABAJOS REALIZADOS POR LAS EMPRESAS				VALOR DE LOS SUELDOS Y SALARIOS BRUTOS	PERSONAL OCUPADO AL FINAL DEL TRIMESTRE		HORAS TRABAJADAS POR LOS OBREROS ASALARIADOS
		TOTAL	EDIFICACIÓN	VIV. FAMILI.	INGENIERÍA CIVIL		TOTAL	OB.RER. ASAL.	
1988	13.943	18.204	8.980	5.637	9.225	3.370	11.809	8.344	4.044.689
1989	17.143	19.388	11.265	7.355	8.123	3.745	12.172	8.544	4.131.969
1990	24.988	19.982	11.745	6.046	8.237	4.416	12.358	8.389	4.133.607
1991	18.888	19.148	11.116	5.795	8.033	4.097	11.253	7.457	3.674.742
1988									
I	11.889	18.120	9.110	5.406	9.010	3.301	12.160	8.546	4.176.814
II	11.570	18.087	8.715	5.219	9.372	3.369	11.529	7.972	3.859.189
III	15.806	17.675	9.087	5.584	8.588	3.372	11.628	8.168	3.835.756
IV	16.506	18.935	9.006	6.340	9.929	3.439	11.920	8.689	4.306.998
1989									
I	20.401	17.903	10.448	6.727	7.455	3.287	11.501	7.976	3.870.566
II	15.815	19.500	10.992	7.443	8.508	4.008	12.473	8.924	4.512.136
III	11.049	18.601	11.126	7.474	7.475	3.611	11.789	9.213	3.854.463
IV	21.306	21.547	12.493	7.777	9.054	4.075	12.924	9.064	4.290.711
1990									
I	25.341	18.129	11.291	6.016	6.838	3.889	11.995	8.205	4.189.024
II	21.725	19.963	11.771	6.397	8.192	4.574	12.286	7.842	3.994.169
III	19.338	21.011	11.593	6.134	9.418	4.366	12.441	8.554	3.990.991
IV	33.547	20.825	12.326	5.635	8.499	4.833	12.711	8.953	4.360.244
1991									
I	15.046	16.164	9.545	4.314	6.619	3.638	11.484	7.888	3.830.978
II	26.166	18.407	9.731	4.879	8.676	4.184	11.276	7.423	3.715.546
III	14.433	20.279	11.779	6.505	8.500	4.219	11.068	7.212	3.669.037
IV	19.908	21.743	13.407	7.480	8.336	4.348	11.182	7.308	3.483.408
1992									
I	13.190	16.613	9.368	5.582	7.245	3.766	11.353	7.399	3.701.810
II	13.820	18.131	10.098	6.223	8.033	4.101	11.409	7.731	3.654.734
III	17.543	18.226	10.831	6.784	7.395	4.097	11.126	7.095	3.259.219
IV	18.917	21.865	13.475	8.194	8.390	5.679	12.255	8.177	4.133.989
% var. IV92/IV91	-5,0	0,6	0,5	9,5	0,6	30,6	9,6	11,9	18,7

Fig. - Direcc. Gral. Programación Económica y Presupuestaria. MOPT.

ENCUESTA COYUNTURAL INDUSTRIA DE LA CONSTRUCCIÓN
Murcia 1988-1992

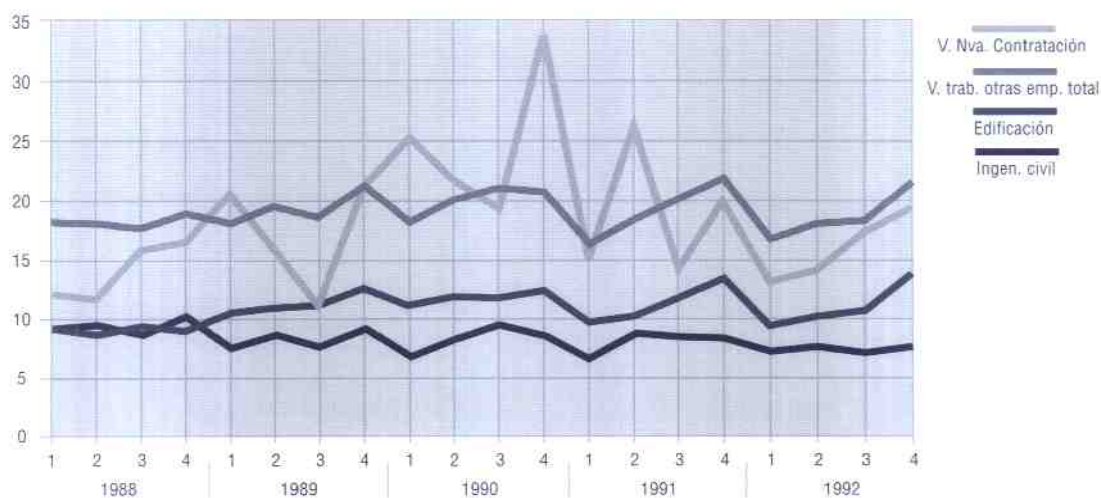

1.8.2

ENCUESTA COYUNTURAL INDUSTRIA DE LA CONSTRUCCIÓN RATIOS GENERALES. REGIÓN DE MURCIA

Año/Trimestre Medio anual	HORAS TRABAJAD. POR OBRERO DE PRODUCCIÓN	PRODUCCIÓN BRUTA EN PTAS.			PRODUC. POR CTA. DE LAS EMPRESAS EN PTAS.			SUELDO Y SAL. BRUT. POR PERS. OCUPADA REMUNERADA EN PTAS.	SUELDO Y SALARIOS BRUT. POR PRODUC. DE EMPRESAS %
		POR PERSONA OCUPADA	POR OBRERO DE PRODUCCIÓN	POR HORA TRABAJADA	POR PERSONA OCUPADA	POR OBRERO DE PRODUCCIÓN	POR HORA TRABAJADA		
1988	485	1.813.086	2.566.269	5.547	1.542.051	2.183.306	4.508	326.385	19
1989	458	2.027.843	2.889.659	5.989	1.591.430	2.268.174	4.699	361.865	19
1990	494	2.114.051	3.122.952	6.338	1.616.068	2.384.676	4.842	423.605	22
1991	493	2.213.721	3.349.191	6.798	1.704.302	2.579.352	5.236	444.831	22
1988									
I	489	1.698.291	2.416.478	5.944	1.490.287	2.120.511	4.339	309.794	18
II	484	1.857.190	2.685.843	5.548	1.569.048	2.269.136	4.687	332.293	19
III	470	1.762.510	2.509.117	5.343	1.520.242	2.164.223	4.609	327.370	19
IV	496	1.934.351	2.653.638	5.353	1.588.625	2.179.354	4.397	336.082	18
1989									
I	485	1.670.568	2.697.268	5.558	1.556.850	2.244.901	4.626	342.521	18
II	406	1.991.290	2.783.210	5.505	1.563.621	2.185.460	4.322	382.169	21
III	469	1.984.483	2.848.541	6.070	1.577.960	2.265.015	4.826	358.145	19
IV	473	2.265.030	3.229.617	6.822	1.667.288	2.377.320	5.022	364.623	19
1990									
I	511	1.922.700	2.810.821	5.506	1.511.588	2.209.811	4.328	385.208	21
II	509	2.247.100	3.520.514	6.912	1.625.023	2.545.910	4.999	441.246	23
III	467	2.159.904	3.141.380	6.733	1.689.076	2.456.604	5.265	421.004	21
IV	487	2.126.501	3.019.094	6.199	1.638.585	2.326.377	4.777	446.961	23
1991									
I	486	1.878.504	2.735.575	5.631	1.407.694	2.049.957	4.220	380.026	23
II	501	2.179.380	3.310.615	6.614	1.632.522	2.479.903	4.954	448.700	23
III	509	2.338.500	3.588.814	7.054	1.832.387	2.812.099	5.528	468.597	21
IV	477	2.458.499	3.761.760	7.892	1.944.604	2.975.447	6.242	481.999	20
1992									
I	500	1.846.539	2.860.941	5.718	1.463.443	2.245.501	4.488	405.248	23
II	473	2.066.482	3.079.120	6.513	1.589.364	2.345.499	4.962	438.049	23
III	459	2.005.129	3.144.337	6.845	1.638.347	2.569.169	5.593	458.587	22
IV	506	2.284.836	3.424.600	6.774	1.784.169	2.674.181	5.290	549.667	26
% var. IV92/IV91	6	-7	-9	-14	-8	-10	-15	14	30

Fte.: Direcc. Gral. Programación Económica y Presupuestaria. MOPT.

2.1 T R A N S P O R T E A É R E O

2.1.1 TRÁFICO COMERCIAL EN EL AEROPUERTO DE SAN JAVIER

	Regulares	PASAJEROS Charters	Regul. int.	Otros	Total	MERCANCIAS (Kg.)	CORREO (Kg.)
1988	64.579	48.225	-	1.978	114.782	406.508	29.068
1989	71.213	66.093	-	2.249	139.555	332.573	27.595
1990	72.023	62.301	0	1.825	136.149	343.123	16.146
1991	62.449	54.278	1.807	1.800	120.334	331.152	5.298
1992	58.488	42.345	0	1.706	102.539	321.242	3.593
1992							
Enero	3.924	899	0	96	4.919	29.324	865
Febrero	4.490	1.317	0	78	5.885	31.448	516
Marzo	4.836	885	0	106	5.827	37.485	149
Abril	5.591	3.273	0	200	9.064	36.367	359
Mayo	5.508	5.677	0	130	11.315	32.981	170
Junio	5.766	5.538	0	100	11.404	22.428	421
Julio	6.870	4.967	0	290	12.127	31.696	85
Agosto	5.913	6.897	0	315	13.125	17.414	15
Septiembre	5.667	6.789	0	166	12.622	28.773	110
Octubre	4.821	4.579	0	63	9.463	17.295	566
Noviembre	3.822	1.405	0	137	5.364	24.466	304
Diciembre	1.280	119	0	25	1.424	11.565	33
1993							
Enero*	2.096	0	0	26	2.122	20.390	34
Febrero	3.142	293	0	66	3.501	29.048	105
Marzo	3.762	1.624	0	55	5.441	29.259	289
Abril	4.443	2.737	0	93	7.273	29.228	156
Mayo	4.344	4.203	0	120	8.667	20.205	102
Junio	4.690	4.414	0	139	9.243	19.624	52
Julio	5.795	5.168	0	269	11.232	25.706	55
Agosto	5.483	7.233	0	302	13.018	18.233	99
Septiembre	4.990	11.335	0	95	16.420	26.381	367
Octubre	4.227	5.937	0	100	10.264	20.107	73
Ac. Oct. 92	53.386	40.821	0	1.544	95.751	285.211	3.256
Ac. Oct. 93	42.972	42.944	0	1.265	87.181	238.181	1.332
% Var. 93/92	-19,5	5,2	0,0	-18,1	-9,0	-16,5	-59,1

Fte.: Aeropuerto San Javier.

* El aeropuerto permaneció cerrado al tráfico por obras, desde el 11/12/92 al 10/1/93, ambos inclusive.

TRÁFICO COMERCIAL AEROPUERTO SAN JAVIER
Pasejeros

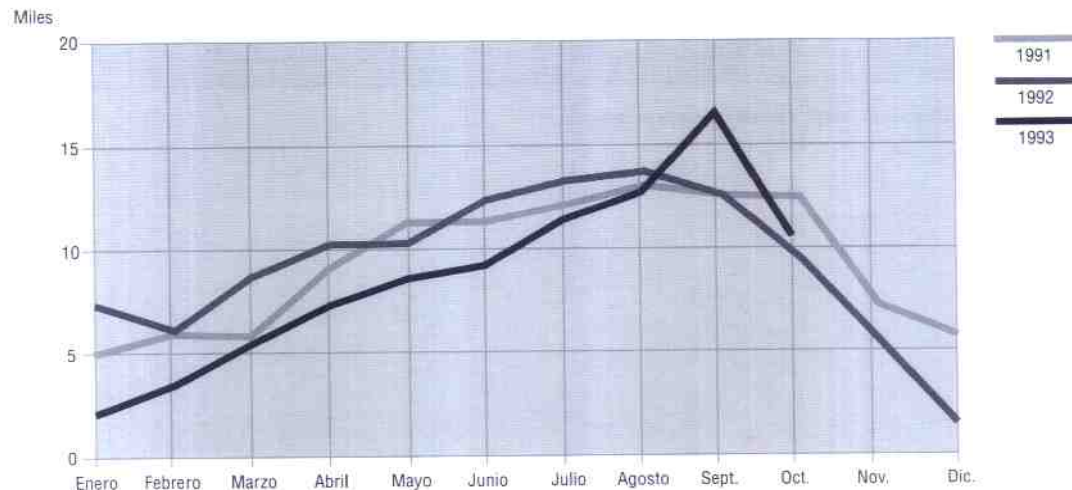

2.2 T R A N S P O R T E M A R Í T I M O

2.2.1 MOVIMIENTO DE MERCANCIAS PTO. CARTAGENA. TOTAL (Tm.)

	PRODUCTOS PETROLÍFEROS			GRANELES LÍQUIDOS		
	Carga	Descarga	Total	Carga	Descarga	Total
1987	4.512.140	6.228.800	10.740.940	379.982	639.733	1.019.715
1988	3.015.065	4.084.166	7.099.231	381.512	580.703	962.215
1989	2.812.884	4.977.438	7.790.322	204.247	499.929	704.176
1990	4.277.400	6.745.511	11.022.911	38.935	183.279	222.214
1991	4.490.999	6.441.776	10.932.775	155.058	411.836	566.894
1992	3.452.201	5.340.998	8.793.199	227.899	886.028	1.113.927
1991						
Enero	423.933	515.220	939.153	42.274	97.708	139.982
Febrero	425.001	743.944	1.168.945	27.983	88.629	116.612
Marzo	275.326	272.859	548.185	46.118	81.124	127.242
Abril	393.493	493.661	887.154	23.814	100.280	124.094
Mayo	441.629	475.348	916.977	27.184	127.719	154.903
Junio	471.186	667.899	1.139.085	30.781	72.074	102.855
Julio	261.583	698.985	960.568	12.666	30.976	43.642
Agosto	361.098	433.215	794.313	7.226	28.881	36.107
Septiembre	357.665	433.795	791.460	10.038	37.103	47.141
Octubre	381.438	673.932	1.055.370	8.095	16.278	24.373
Noviembre	297.257	306.316	603.573	9.343	30.131	39.474
Diciembre	318.548	415.470	734.018	3.750	16.399	20.149
1992						
Enero	351.277	529.547	880.824	12.865	17.414	30.279
Febrero	281.938	454.719	736.657	28.293	21.538	49.831
Marzo	254.767	498.224	752.991	1.000	162.963	163.963
Abril	219.775	456.310	676.085	12.572	44.747	57.319
Mayo	279.389	606.254	885.643	16.410	68.247	84.657
Junio	281.954	253.116	535.070	10.102	31.560	41.662
Julio	277.740	360.997	638.737	13.074	52.330	65.404
Agosto	268.653	348.095	616.748	68.753	258.911	327.664
Septiembre	256.412	247.198	503.610	11.301	43.922	55.223
Octubre	303.701	676.437	980.138	10.287	40.928	51.215
Noviembre	340.163	493.208	833.371	28.945	60.612	89.557
Diciembre	336.432	416.893	753.325	14.297	82.856	97.153
1993						
Enero	197.979	362.658	560.637	13.474	16.665	30.139
Febrero	289.600	525.349	814.949	2.050	3.983	6.033
Marzo	318.869	354.143	673.012	0	13.084	13.084
Abril	228.420	516.444	744.864	2.060	12.037	14.097
Mayo	221.112	447.435	668.547	15.748	12.754	28.502
Junio	111.756	228.999	340.755	4.200	0	4.200
Julio	179.620	435.061	614.681	4.231	5.282	9.513
Agosto	200.808	416.742	617.550	0	3.927	3.927
Septiembre	157.660	361.699	519.359	0	2.084	2.084
Acum. Sept. 92	2.471.905	3.754.460	6.226.365	174.370	701.632	876.002
Acum. Sept. 93	1.905.824	3.668.530	5.574.354	41.763	69.816	111.579
% Var. 93/92	-22,9	-2,3	-10,5	-76,0	-90,0	-87,3

Fte.: Puertos del Estado. Autoridad Portuaria de Cartagena.

(Continuación)

2.2.1 MOVIMIENTO DE MERCANCÍAS PTO. CARTAGENA. TOTAL (Tm.)

	GRANELES SÓLIDOS			FRUTAS, HORT. Y LEGUMBRES		
	Carga	Descarga	Total	Carga	Descarga	Total
1987	283.361	1.044.639	1.328.000	33.966	61.868	95.854
1988	304.458	1.101.814	1.406.272	49.273	963	50.236
1989	453.709	1.189.504	1.643.213	39.481	4.365	43.846
1990	387.237	902.084	1.289.321	27.528	2.567	30.095
1991	323.017	1.362.450	1.705.467	6.256	20	6.276
1992	293.286	1.439.714	1.733.000	4.338	0	4.338
1991						
Enero	36.217	62.741	98.958	19.561	3.493	23.054
Febrero	33.725	93.162	126.887	20.658	5.263	25.921
Marzo	24.633	71.529	96.162	12.246	64	12.310
Abril	33.784	146.051	179.835	11.086	9.595	20.681
Mayo	17.571	86.149	103.720	12.605	0	12.605
Junio	4.535	110.119	114.654	8.029	108	8.137
Julio	7.551	26.060	33.611	7.787	83.441	91.228
Agosto	32.069	225.772	257.841	14.298	0	14.298
Septiembre	23.611	41.559	65.170	14.878	33	14.911
Octubre	46.672	122.369	169.041	996	20	1.016
Noviembre	10.735	157.262	167.997	60	5.600	5.660
Diciembre	54.265	128.349	182.614	15	0	15
1992						
Enero	30.757	98.690	129.447	299	0	299
Febrero	37.722	156.132	193.854	59	0	59
Marzo	37.585	91.227	128.812	2	0	2
Abril	35.267	134.030	169.297	0	0	0
Mayo	10.842	98.927	109.769	5	0	5
Junio	14.647	154.739	169.386	59	0	59
Julio	25.975	85.090	111.065	30	0	30
Agosto	19.200	116.619	135.819	301	0	301
Septiembre	30.427	90.616	121.043	1.399	0	1.399
Octubre	18.544	125.625	144.169	1.299	0	1,299
Noviembre	12.685	161.152	173.837	860	0	860
Diciembre	19.635	126.867	146.502	25	0	25
1993						
Enero	15.010	95.863	110.873	4	0	4
Febrero	26.350	57.909	84.259	0	0	0
Marzo	7.800	127.750	135.550	34	1.221	1.255
Abril	30.315	98.529	128.844	4	0	4
Mayo	19.264	155.940	175.204	1.110	0	1,110
Junio	5.000	92.002	97.002	2.114	147	2.261
Julio	16.500	123.384	139.884	1.858	63	1.921
Agosto	4.225	124.421	128.646	1.896	3.855	5.751
Septiembre	7.350	71.396	78.746	1.679	0	1,679
Acum. Sept. 92	242.422	1.026.070	1.268.492	2.154	0	2,154
Acum. Sept. 93	131.814	947.194	1.079.008	8.699	5.286	13.985
% Var. 93/92	-45,6	-7,7	-14,9	303,9	1.221,0	549,3

Fte.: Puertos del Estado. Autoridad Portuaria de Cartagena.

(Continuación)

2.2.1 MOVIMIENTO DE MERCANCIAS PTO. CARTAGENA. TOTAL (Tm.)

	CONSERVAS			RESTO MERCANCIAS			TOTAL		
	Carga	Descarga	Total	Carga	Descarga	Total	CARGA	DESCARGA	TOTAL
1987	135.515	4.390	139.905	275.893	146.402	422.295	5.620.877	8.125.832	13.746.709
1988	131.694	1.237	132.931	262.190	288.374	550.564	4.144.192	6.057.257	10.201.449
1989	138.391	880	139.271	227.523	345.932	573.455	3.876.235	7.018.048	10.894.283
1990	144.641	833	145.474	352.587	621.360	973.947	5.228.328	8.455.634	13.683.962
1991	153.736	237	153.973	138.330	225.584	363.914	5.267.396	8.461.903	13.729.299
1992	143.128	270	143.398	102.165	109.972	212.137	4.223.017	7.776.982	11.999.999
1991									
Enero	0	0	0	10.503	18.206	28.709	532.488	697.368	1.229.856
Febrero	22	0	22	6.686	24.936	31.622	514.075	955.934	1.470.009
Marzo	0	0	0	7.323	16.682	24.005	365.646	442.258	807.904
Abril	0	0	0	8.181	29.861	38.042	470.358	779.448	1.249.806
Mayo	0	0	0	6.018	26.456	32.474	505.007	715.672	1.220.679
Junio	0	0	0	17.386	9.657	27.043	531.917	859.857	1.391.774
Julio	0	0	0	30.561	16.137	46.698	320.148	855.599	1.175.747
Agosto	0	0	0	3.425	22.409	25.834	418.116	710.277	1.128.393
Septiembre	0	0	0	2.307	27.236	29.543	408.499	539.726	948.225
Octubre	9.885	14	9.899	2.415	24.156	26.571	449.501	836.769	1.286.270
Noviembre	13.420	0	13.420	1	666	667	330.816	499.975	830.791
Diciembre	14.319	0	14.319	10.217	8.765	18.982	401.114	568.983	970.097
1992									
Enero	11.167	21	11.188	11.416	12.142	23.558	417.781	657.814	1.075.595
Febrero	17.136	21	17.157	9.472	5.319	14.791	374.620	637.729	1.012.349
Marzo	12.056	18	12.074	9.274	7.838	17.112	314.684	760.270	1.074.954
Abril	15.195	26	15.221	11.374	17.130	28.504	294.183	652.243	946.426
Mayo	10.467	0	10.467	6.943	7.442	14.385	324.056	780.870	1.104.926
Junio	8.295	0	8.295	21.921	13.315	35.236	336.978	452.730	789.708
Julio	9.230	0	9.230	13.725	1.887	15.612	339.774	500.304	840.078
Agosto	8.891	60	8.951	6.224	8.821	15.045	372.022	732.506	1.104.528
Septiembre	8.604	40	8.644	2.701	9.162	11.863	310.844	390.938	701.782
Octubre	8.139	64	8.203	5.603	2.554	8.157	347.573	845.608	1.193.181
Noviembre	20.153	0	20.153	1.669	10.393	12.062	404.475	725.365	1.129.840
Diciembre	13.795	20	13.815	1.843	13.969	15.812	386.027	640.605	1.026.632
1993									
Enero	10.563	0	10.563	6.569	8.078	14.647	243.599	503.264	746.863
Febrero	16.382	0	16.382	16.500	7.191	23.691	350.882	594.432	945.314
Marzo	12.804	0	12.804	12.782	5.280	18.062	352.289	501.478	853.767
Abril	11.194	17	11.211	6.494	2.961	9.455	278.487	629.988	908.475
Mayo	7.993	20	8.013	3.074	5.521	8.595	268.301	621.670	889.971
Junio	9.974	21	9.995	4.288	5.428	9.716	137.332	326.597	463.929
Julio	10.764	18	10.782	3.327	8.107	11.434	216.300	571.915	788.215
Agosto	11.864	179	12.043	8.238	11.888	20.126	227.031	561.012	788.043
Septiembre	7.210	0	7.210	4.811	4.347	9.158	178.710	439.526	618.236
Acum. Sept. 92	101.041	186	101.227	93.050	83.056	176.106	3.084.942	5.565.404	8.650.346
Acum. Sept. 93	98.748	255	99.003	66.083	58.801	124.884	2.252.931	4.749.882	7.002.813
% Var. 93/92	-2,3	37,1	-2,2	-29,0	-29,2	-29,1	-27,0	-14,7	-19,0

Fl.: Puertos del Estado. Autoridad Portuaria de Cartagena.

2.2.2

MOVIMIENTO MERCANCÍAS RESTO DE PUERTOS DE LA REGIÓN (Tm.)

	ÁGUILAS			SAN PEDRO DEL PINATAR			TOTAL		
	Carga	Descarga	Total	Carga	Descarga	Total	CARGA	DESCARGA	TOTAL
1987	98.258	65.038	163.296	36.299	1.311	37.610	134.557	66.349	200.906
1988	166.495	58.110	224.605	5.701	0	5.701	172.196	58.110	230.306
1989	88.057	113.291	201.348	1.336	16	1.352	89.393	113.307	202.700
1990	112.637	144.050	256.687	2.667	19.508	22.175	115.304	163.558	278.862
1991	73.933	117.725	191.658	1.030	11.200	12.230	74.963	128.925	203.888
1992	8.672	38.884	47.556	5.840	0	5.840	14.512	38.884	53.396
1991									
Enero	0	8.672	8.672	0	4.000	4.000	0	12.672	12.672
Febrero	0	16.295	16.295	0	2.400	2.400	0	18.695	18.695
Marzo	0	4.601	4.601	0	1.600	1.600	0	6.201	6.201
Abril	0	13.020	13.020	0	0	0	0	13.020	13.020
Mayo	28.757	18.832	47.589	0	1.600	1.600	28.757	20.432	49.189
Junio	13.965	15.973	29.938	0	0	0	13.965	15.973	29.938
Julio	7.133	14.022	21.155	0	0	0	7.133	14.022	21.155
Agosto	0	5.888	5.888	0	0	0	0	5.888	5.888
Septiembre	21.628	8.289	29.917	0	0	0	21.628	8.289	29.917
Octubre	1.250	3.098	4.348	0	0	0	1.250	3.098	4.348
Noviembre	0	9.035	9.035	1.030	1.600	2.630	1.030	10.635	11.665
Diciembre	1.200	0	1.200	0	0	0	1.200	0	1.200
1992									
Enero	0	2.797	2.797	0	0	0	0	2.797	2.797
Febrero	1.700	14.811	16.511	0	0	0	1.700	14.811	16.511
Marzo	550	3.605	4.155	0	0	0	550	3.605	4.155
Abril	550	752	1.302	1.100	0	1.100	1.650	752	2.402
Mayo	1.277	4.548	5.825	0	0	0	1.277	4.548	5.825
Junio	660	656	1.316	0	0	0	660	656	1.316
Julio	0	4.998	4.998	1.940	0	1.940	1.940	4.998	6.938
Agosto	1.360	662	2.022	0	0	0	1.360	662	2.022
Septiembre	0	3.998	3.998	0	0	0	0	3.998	3.998
Octubre	1.250	690	1.940	1.150	0	1.150	2.400	690	3.090
Noviembre	1.325	625	1.950	1.650	0	1.650	2.975	625	3.600
Diciembre	0	742	742	0	0	0	0	742	742
1993									
Enero	28.437	0	28.437	0	0	0	28.437	0	28.437
Febrero	0	23.311	23.311	0	0	0	0	23.311	23.311
Marzo	1.395	678	2.073	0	0	0	1.395	678	2.073
Abril	31.307	604	31.911	0	0	0	31.307	604	31.911
Mayo	1.360	672	2.032	0	0	0	1.360	672	2.032
Junio	51.500	0	51.500	1.600	0	0	53.100	0	53.100
Julio	0	692	692	0	0	0	0	692	692
Agosto	0	726	726	0	0	0	0	726	726
Septiembre	25.697	0	25.697	0	0	0	25.697	0	25.697
Acum. Sep. 92	6.097	36.827	42.924	3.040	0	3.040	9.137	36.827	45.964
Acum. Sep. 93	139.696	26.683	166.379	1.600	0	0	141.296	26.683	167.979
% Var. 93/92	2.191,2	-27,5	287,6	-47,4	0,0	-100,0	1.446,4	-27,5	265,5

Fte.: Elaboración propia.

2.2.3

B U Q U E S E N T R A D O S P U E R T O S R E G I O N

	CARTAGENA		ÁGUILAS		SAN PEDRO DEL PINATAR		TOTAL	
	TOTAL	T.R.B.	TOTAL	T.R.B.	TOTAL	T.R.B.	TOTAL	T.R.B.
1987	1.461	12.999.800	34	141.621	23	26.840	1.518	13.168.261
1988	1.294	10.552.178	74	211.826	7	4.850	1.375	10.768.854
1989	1.266	10.936.924	74	197.472	5	2.863	1.345	11.137.259
1990	1.265	11.997.112	91	262.782	26	31.025	1.382	12.290.919
1991	1.217	12.583.917	71	188.672	14	10.688	1.302	12.783.277
1992	1.175	10.731.439	31	80.801	7	5.929	1.213	10.818.169
1991								
Enero	116	1.144.552	4	8.236	5	3.150	125	1.155.938
Febrero	117	1.361.181	6	24.259	3	1.890	126	1.387.330
Marzo	106	820.966	2	6.527	2	1.260	110	828.753
Abril	110	1.228.345	4	11.981	0	0	114	1.240.326
Mayo	117	1.013.674	14	38.223	0	1.260	131	1.053.157
Junio	92	1.321.275	9	21.270	0	0	101	1.342.545
Julio	95	1.069.351	7	15.850	0	0	102	1.085.201
Agosto	104	929.471	8	16.007	0	0	112	945.478
Septiembre	80	834.507	8	23.574	0	0	88	858.081
Octubre	89	1.239.250	3	9.462	0	0	92	1.248.712
Noviembre	93	801.299	5	12.336	4	2.921	102	816.556
Diciembre	98	820.046	1	947	0	207	99	821.200
1992								
Enero	108	1.063.846	3	11.902	0	0	111	1.075.748
Febrero	115	1.084.715	9	21.280	1	207	125	1.106.202
Marzo	111	817.395	4	8.838	0	0	115	826.233
Abril	120	930.699	2	2.687	1	697	123	934.083
Mayo	93	895.601	2	5.530	0	0	95	901.131
Junio	90	796.320	2	4.234	1	95	93	800.649
Julio	75	800.252	1	4.190	1	1.598	77	806.040
Agosto	87	834.952	2	6.079	0	0	89	841.031
Septiembre	89	725.305	1	2.559	1	1.113	91	728.977
Octubre	90	887.310	2	3.993	1	946	93	892.249
Noviembre	102	971.283	2	6.513	1	1.273	105	979.069
Diciembre	95	923.761	1	2.996	0	0	96	926.757
1993								
Enero	76	713.183	6	18.791	0	0	82	731.974
Febrero	92	925.149	6	22.890	0	0	98	948.039
Marzo	103	849.254	2	3.995	1	1.113	106	854.362
Abril	83	824.444	8	26.112	1	1.588	92	852.144
Mayo	82	921.885	2	3.900	2	1.393	86	927.178
Junio	52	395.741	10	33.232	2	2.861	64	431.834
Julio	82	803.495	1	2.997	0	0	83	806.492
Agosto	79	691.060	1	2.996	0	0	80	694.056
Septiembre	58	579.207	6	16.434	0	0	64	595.641
Ac. Sept. 92	888	7.949.085	26	67.299	5	3.710	919	8.020.094
Ac. Sept. 93	707	6.703.418	42	131.347	6	6.955	755	6.841.720
% Var. 93/92	-20,4	-15,7	61,5	95,2	20,0	87,5	-17,8	-14,7

Fig.: Puertos del Estado. Autoridad Portuaria de Cartagena y elaboración propia.

2.2.4 P E S C A C A P T U R A D A P U E R T O S R E G I Ó N (K g .)

	CARTAGENA	ÁGUILAS	C. DE PALOS	MAZARRÓN	SAN PEDRO DEL PINATAR	TOTAL
1987	867.851	1.224.701	41.089	1.660.577	219.180	4.013.398
1988	881.758	1.349.675	21.275	1.704.851	233.251	4.190.810
1989	795.000	1.020.594	13.243	2.159.749	244.340	4.232.926
1990	684.909	956.574	15.851	2.343.871	226.019	4.227.224
1991	1.909.551	1.202.361	44.535	2.293.082	309.738	5.759.267
1992	3.115.315	1.562.277	11.764	1.963.477	435.060	7.087.893
1991						
Enero	93.750	82.680	722	57.420	20.190	254.762
Febrero	79.818	77.173	651	165.624	16.834	340.100
Marzo	57.259	59.156	4.106	123.084	17.120	260.725
Abril	85.597	84.000	2.013	393.327	10.587	576.524
Mayo	110.910	72.611	4.588	130.627	8.432	327.168
Junio	92.006	69.169	17.983	61.852	8.574	249.584
Julio	213.897	132.470	7.891	147.863	15.414	517.535
Agosto	283.498	157.960	2.283	277.665	27.733	749.139
Septiembre	203.934	107.205	2.540	287.453	41.272	642.404
Octubre	269.476	112.400	553	198.009	57.776	638.214
Noviembre	241.256	129.765	676	236.216	53.442	661.355
Diciembre	177.150	117.772	529	213.942	32.364	541.757
1992						
Enero	200.873	140.299	363	161.324	57.693	560.552
Febrero	221.751	94.515	637	212.833	53.854	583.590
Marzo	201.683	67.844	852	102.459	56.902	429.740
Abril	220.973	117.389	1.051	273.898	30.173	643.484
Mayo	239.426	135.027	998	249.279	56.925	681.655
Junio	292.207	127.589	1.705	238.447	42.540	702.488
Julio	285.978	234.768	1.905	221.574	15.693	759.918
Agosto	260.253	165.402	1.626	122.511	24.999	574.791
Septiembre	293.029	150.034	589	138.574	12.421	594.647
Octubre	340.904	141.822	651	80.499	17.625	581.501
Noviembre	307.598	104.785	953	97.082	36.597	547.015
Diciembre	250.640	82.803	434	64.997	29.638	428.512
1993						
Enero	256.943	188.868	184	377.844	22.126	845.965
Febrero	258.803	67.184	899	195.904	40.440	563.230
Marzo	249.422	175.907	857	395.355	97.920	919.461
Abril	276.000	96.088	1.865	45.830	15.236	435.019
Mayo	248.026	94.193	1.441	65.693	27.759	437.112
Junio	278.626	88.516	5.745	79.102	27.850	479.839
Julio	287.850	134.756	1.519	304.561	20.779	749.465
Agosto	306.619	134.518	1.915	166.457	44.121	653.630
Septiembre	297.975	85.214	187	64.513	20.793	468.682
Ac. Sept. 92	2.216.173	1.232.867	9.726	1.720.899	351.200	5.530.865
Ac. Sept. 93	2.460.264	1.065.244	14.612	1.695.259	317.024	5.552.403
% Var 93/92	11,0	-13,6	50,2	-1,5	-9,7	0,4

Fig.: Puertos del Estado, Autoridad Portuaria de Cartagena y elaboración propia.

2.3 TRANSPORTES TERRESTRES

2.3.1 MATRICULACIÓN DE VEHÍCULOS

	CAMIONES Y FURGONETAS	AUTOBUSES	TURISMOS	MOTOCICLETAS	TRACTORES	TOTAL
1985	3.158	38	12.081	879	171	16.327
1986	3.934	35	16.057	1.081	98	21.205
1987	5.764	47	21.923	1.302	210	29.246
1988	7.400	43	25.758	1.951	145	35.297
1989	8.042	43	28.883	2.586	197	39.751
1990	7.221	60	24.670	3.192	349	35.492
1991	6.020	43	21.874	3.438	271	31.646
1992	5.641	56	23.251	2.542	202	31.692
1991						
Enero	533	2	1.758	202	44	2.539
Febrero	449	0	1.782	184	26	2.441
Marzo	466	4	1.668	286	15	2.441
Abril	562	22	1.929	317	15	2.845
Mayo	549	2	1.933	396	10	2.890
Junio	534	0	1.967	430	14	2.945
Julio	611	6	2.301	505	18	3.441
Agosto	452	0	1.550	290	9	2.301
Septiembre	402	1	1.416	264	12	2.095
Octubre	529	3	2.055	260	47	2.894
Noviembre	501	2	1.788	181	29	2.501
Diciembre	432	1	1.727	121	32	2.313
1992						
Enero	512	2	2.166	180	40	2.900
Febrero	495	5	2.095	184	14	2.793
Marzo	610	2	2.241	226	24	3.103
Abril	529	12	2.160	303	20	3.024
Mayo	499	17	1.926	286	12	2.740
Junio	529	1	2.179	290	9	3.008
Julio	562	0	2.589	325	16	3.492
Agosto	302	6	1.347	192	3	1.850
Septiembre	363	4	1.499	162	5	2.033
Octubre	432	1	1.764	132	21	2.350
Noviembre	386	3	1.476	111	25	2.001
Diciembre	422	3	1.809	151	13	2.398
1993						
Enero	301	5	1.172	83	27	1.588
Febrero	320	2	1.326	83	3	1.734
Marzo	370	2	1.461	113	6	1.952
Abril	366	5	1.546	186	8	2.111
Mayo	327	2	1.456	148	2	1.935
Ac. Mayo 92	2.645	38	10.588	1.179	110	14.560
Ac. Mayo 93	1.684	16	6.961	613	46	9.320
% Var 92/91	-36,3	-57,9	-34,3	-48,0	-58,2	-36,0

Fig.: Jefatura Provincial de Tráfico de Murcia.

MATRICULACIÓN DE VEHÍCULOS Murcia



2.3.2

ACCIDENTES DE CIRCULACIÓN REGIÓN DE MURCIA

	ACCID. CON VÍCTIMAS			MUERTOS			HERIDOS		
	Carretera	Zona Urb.	Total	Carretera	Zona Urb.	Total	Carretera	Zona Urb.	Total
1988	1.253	1.042	2.295	129	22	151	2.098	1.176	3.274
1989	1.377	1.108	2.485	153	29	182	2.396	1.475	3.871
1990	1.202	1.170	2.372	136	55	191	2.135	1.608	3.743
1991	1.066	1.139	2.205	113	32	145	1.768	1.561	3.329
1992	878	941	1.819	103	26	129	1.501	1.223	2.724
1991									
Enero	55	90	145	8	2	10	77	117	194
Febrero	61	87	148	2	2	4	92	123	215
Marzo	98	110	208	10	3	13	173	139	312
Abril	74	79	153	12	1	13	108	114	222
Mayo	74	95	169	7	0	7	101	132	233
Junio	111	95	206	9	2	11	183	139	322
Julio	124	84	208	16	2	18	211	111	322
Agosto	143	92	235	19	3	22	241	129	370
Septiembre	74	114	188	6	5	11	151	155	306
Octubre	80	98	178	2	3	5	121	144	265
Noviembre	95	81	176	10	5	15	158	113	271
Diciembre	77	114	191	12	4	16	152	145	297
1992									
Enero	84	77	161	6	2	8	163	99	262
Febrero	66	87	153	8	1	9	95	112	207
Marzo	57	75	132	6	3	9	106	102	208
Abril	62	80	142	12	3	15	101	95	196
Mayo	88	80	168	12	1	13	147	109	256
Junio	66	68	134	12	0	12	105	89	194
Julio	82	69	151	7	3	10	122	91	213
Agosto	102	88	190	14	5	19	196	126	322
Septiembre	63	69	132	6	4	10	120	93	213
Octubre	76	85	161	4	2	6	125	104	229
Noviembre	63	77	140	9	2	11	104	97	201
Diciembre	69	86	155	7	0	7	117	106	223
1993									
Enero	52	59	111	14	0	14	88	78	166
Febrero	57	51	108	5	0	5	99	68	167
Marzo	62	72	134	4	1	5	97	95	192
Abril	67	64	131	8	1	9	140	84	224
Mayo	58	61	119	5	0	5	106	84	190
Junio	94	72	166	7	0	7	164	97	261
Ac. Junio 92	423	467	890	56	10	66	717	606	1.323
Ac. Junio 93	390	379	769	43	2	45	694	506	1.200

Fte.: Jefatura Provincial de Tráfico de Murcia.

