

## CATEGORÍAS Y EDADES:

- Categoría Benjamín: nacidos/as en los años 2007 y 2008.
- Categoría Alevín: nacidos/as en los años 2005 y 2006.
- Categoría Infantil: nacidos/as en los años 2003 y 2004.
- Categoría Cadete: nacidos/as en los años 2001 y 2002.
- Categoría Juvenil: nacidos/as en los años 1999 y 2000.

**HORARIO:** Acreditación a partir de las 9:00 horas.

Inicio de la competición a las 10:00 horas.

**INSTALACIÓN:** Playa Carrión (junto al Club Náutico). Los Alcázares

## INSCRIPCIÓN:

En la página web: <http://deportes.carm.es/>, en el apartado "Jornadas/Finales". El plazo de inscripción para participar en la Final Regional, **dará comienzo el 19 de abril y finaliza el día 14 de mayo a las 23:50 h.** No se admitirán inscripciones por fax ni por correo electrónico.

**REGLAS TÉCNICAS:** Cada centro educativo podrá participar con un equipo con un máximo de 4 y un mínimo de 3 deportistas y un máximo de 4 deportistas individuales por categoría y sexo. Para optar a la clasificación por equipos, deberán puntuar un mínimo de 3 deportistas.

Se aplicará la normativa técnica aprobada por Resolución de la Dirección General de Deportes de 12 de septiembre de 2016. Pueden obtener una copia de la misma en la siguiente dirección de internet: <http://deportes.carm.es/>

**DOCUMENTACIÓN:** Los delegados de los equipos o, en su caso, los deportistas individualmente, deberán aportar la siguiente documentación:

a) Ficha deportiva en el modelo facilitado por la Dirección General de Deportes, cumplimentada en todos sus apartados y diligenciada por el centro educativo al que pertenezca el deportista. La ficha deportiva podrá ser sustituida por cualquiera de los siguientes documentos: DNI, pasaporte, tarjeta de residencia o permiso de conducir. Estos documentos deben ser originales. No se admitirán duplicados, fotocopias, ni resguardos de solicitud de estos documentos.

b) Formulario de inscripción para la jornada en el impreso oficial, validado por el Ayuntamiento correspondiente, por la organización o bien por la propia Dirección General de Deportes.

**TROFEOS Y PREMIOS:** Se entregará trofeo a los equipos clasificados en 1º, 2º y 3º lugar y medallas a todos los componentes de estos tres equipos, así como a los tres primeros deportistas clasificados. A los deportistas premiados se les solicitará la documentación referida en el apartado anterior.

## CONTACTA CON LA ORGANIZACIÓN:

En horario de oficina al tf. 968 365 321.

El día de la jornada al tf. 695 695 185.

Asimismo, para cualquier sugerencia, pueden contactar con la organización a través de la página web: <http://deportes.carm.es/> pinchando en el enlace "Contacto".



Región de Murcia  
Consejería de Cultura  
y Portavocía

Dirección General de Deportes



## FINAL REGIONAL DE TRIATLÓN ESCOLAR



AYUNTAMIENTO  
DE LOS  
ALCÁZARES



# PROGRAMA



**20 DE MAYO 2017**  
**PLAYA CARRIÓN**  
**LOS ALCÁZARES**

## INFORMACIÓN

### DIRECCIÓN GENERAL DE DEPORTES

Tfno: 968 362 290 / Fax: 968 362 068

Web: <http://deportes.carm.es/>

### CONCEJALÍA DE DEPORTES DE LOS ALCÁZARES

Tfno: 968 58 24 36

<http://www.losalcazares.es/index.php/es/concejalias/deportes>

### FEDERACIÓN DE TRIATLÓN DE LA REGIÓN DE MURCIA

Tfno: 968 414009

Web: [www.trimurcia.org](http://www.trimurcia.org)

## PROGRAMA DE PRUEBAS

HORARIO	
De 9:00 a 10:15	Acreditación y recogida de dorsales.
10:30	Salida de categorías Infantil, Cadete y Juvenil Masculino
10:35	Salida categorías Infantil, Cadete y Juvenil Femenino
11.15	Entrega de Trofeos Categorías Infantil, Cadete y Juvenil
11:30	Salida categorías Alevín Masculino y Femenino.
12:00	Salida categorías Benjamín Masculino y Femenino
12:45	Entrega de Trofeos Categorías Benjamín y Alevín

\* **Nota.** Los horarios podrán modificarse en función del número de inscritos, de forma que podrían agruparse dos o más categorías. Los deportistas deberán estar en la instalación una hora antes de la hora de salida prevista por la organización.

## NORMATIVA TÉCNICA

DISTANCIAS (Podrán ser modificadas atendiendo a criterios técnicos)		
<b>BENJAMÍN</b>		
<b>Natación</b>	<b>Ciclismo</b>	<b>Carrera a pie</b>
75 m	2 Km	500 m
<b>ALEVÍN</b>		
<b>Natación</b>	<b>Ciclismo</b>	<b>Carrera a pie</b>
150 m	4 Km	1000 m
<b>INFANTIL</b>		
<b>Natación</b>	<b>Ciclismo</b>	<b>Carrera a pie</b>
300 m	8 km	2000 m
<b>CADETE</b>		
<b>Natación</b>	<b>Ciclismo</b>	<b>Carrera a pie</b>
300 m	8 km	2000 m
<b>JUVENIL</b>		
<b>Natación</b>	<b>Ciclismo</b>	<b>Carrera a pie</b>
300 m	8 km	2000 m

**Puntuación:** Se establecerá una puntuación individual y por equipos por prueba según el puesto obtenido.

\* **Nota.** Dado el elevado coste económico y de trabajo que supone el montaje de esta actividad, se ruega que las inscripciones sean reales, y que se comuniquen las bajas que se produzcan a lo largo de la última semana.

## MAPAS DE LOS SEGMENTOS DE CARRERA Y CICLISMO EN LAS DISTINTAS CATEGORÍAS

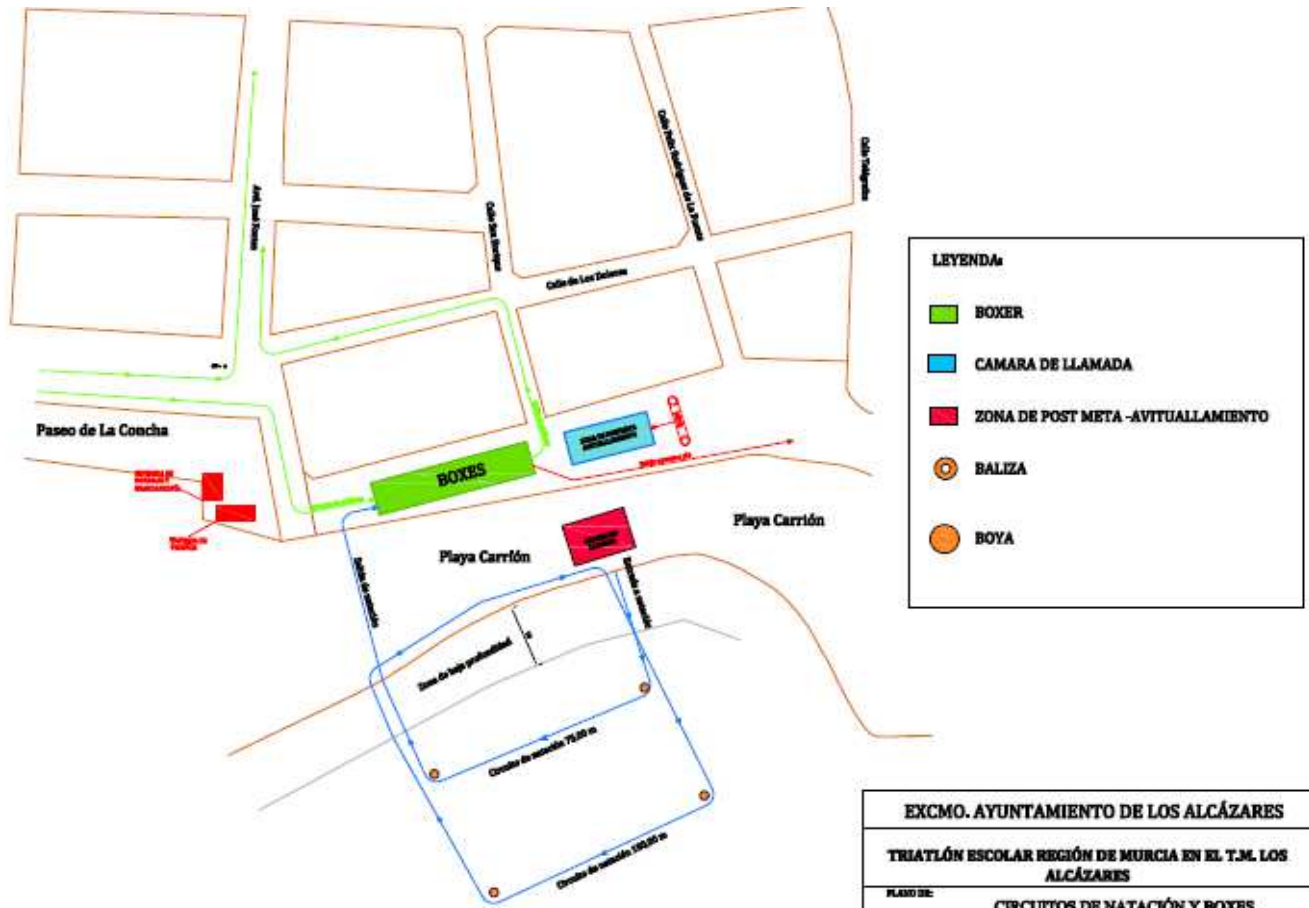

<b>EXCMO. AYUNTAMIENTO DE LOS ALCÁZARES</b>			
<b>TRIATLÓN ESCOLAR REGIÓN DE MURCIA EN EL T.M. LOS ALCÁZARES</b>			
PLANO DE: <b>CERCITOS DE NATACIÓN Y BOXES</b>			
 <small>AYUNTAMIENTO DE LOS ALCÁZARES</small>	Nº DE PLANO: <b>2</b>	FECHA: <b>ABRIL 2017</b>	<b>JUAN NICOLÁS SARRA GALIANA</b> <small>INGENIERO T. MUNICIPAL</small>
	ESCALA: <b>1/5000</b>		

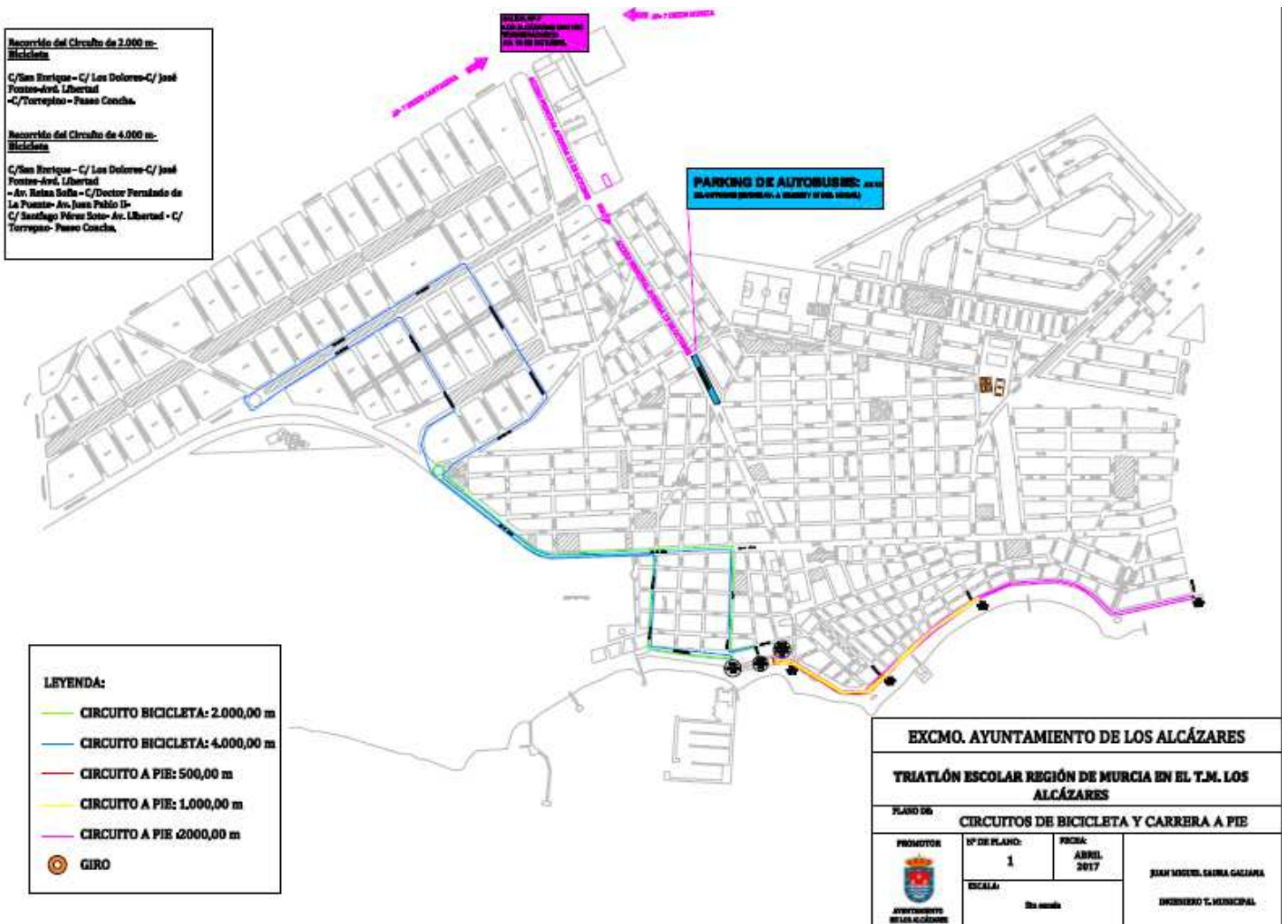

**NOTA PARA AUTOBUS-.** Los autobuses podrán llegar hasta la Calle de acceso al circuito, pararán en la orilla de la carretera y los niños y entrenadores bajarán a pie hasta la playa. Los autobuses seguirán dirección Cartagena entrando al municipio otra vez por la Rotonda de los Hermanamientos y podrán aparcar en los lados de la Avda. 13 de Octubre.