

SÁBADO 11
DE MAYO
2024

FINAL REGIONAL DE RUGBY CINTA



CAMPO DE RUGBY LA ASOMADA

LUGAR LA ASOMADA, 4, 30395 CARTAGENA



Ayuntamiento
Cartagena

www.cartagena.es



ferrmur

Federación de Rugby
de la Región de Murcia

FEDERACIÓN DE RUGBY DE LA
REGIÓN DE MURCIA

Región



de Murcia



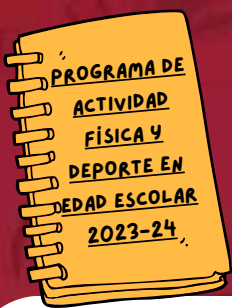

LEE ATENTO

FINAL REGIONAL DE RUGBY CINTA



CATEGORÍAS



BENJAMÍN Y ALEVÍN

HORARIO



ACREDITACIÓN
9:30 HORAS



COMPETICIÓN
10:00 HORAS

INSTALACIÓN



CAMPO DE RUGBY LA ASOMADA. CARTAGENA

INSCRIPCIÓN

http://

DEPORTES.CARM.ES/

FECHA LÍMITE



5 05 24

23:00 HORAS



DOCUMENTACIÓN

- DNI, PASAPORTE, TARJETA DE RESIDENCIA O PERMISO DE CONDUCIR ORIGINALES O FICHA DEPORTIVA DE LA DIRECCIÓN GENERAL DE DEPORTES SELLADA POR EL CENTRO ESCOLAR.
- FORMULARIO DE INSCRIPCIÓN VALIDADO POR EL AYUNTAMIENTO CORRESPONDIENTE.

***NO SE ADMITIRÁN DUPLICADOS, FOTOCOPIAS, NI RESGUARDOS DE SOLICITUD LA DOCUMENTACIÓN NECESARIA.**

Región



de Murcia



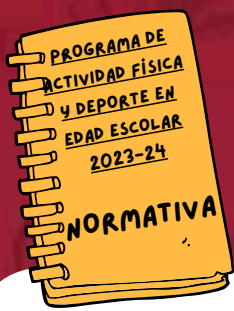

IMPORTANTE

FINAL REGIONAL DE RUGBY CINTA



PARTICIPANTES

BENJAMÍN: NACIDOS 2014-2015

ALEVIN: NACIDOS 2012-2013

NÚMERO DE JUGADORES

EL EQUIPO CONSTARÁ DE UN MÍNIMO DE 4 Y UN MÁXIMO DE 7 JUGADORES. EN EL CAMPO SIEMPRE DEBE HABER 4 JUGADORES, SIENDO 2 DE ELLAS JUGADORAS FÉMINAS

CUADRO DE COMPETICIÓN

A PARTIR DEL 5 DE MAYO, TRAS FINALIZAR PLAZO DE INSCRIPCIÓN



REGLAMENTO TÉCNICO



Región



de Murcia



JUEGA LIMPIO

**FINAL REGIONAL DE
RUGBY CINTA**



MANTÉN LIMPIO TU DEPORTE

**RESPETA AL
PÚBLICO**

RESPETA A TU RIVAL

**RESPETA AL
ÁRBITRO**

**RESPETA A TU
ENTRENADOR/A**

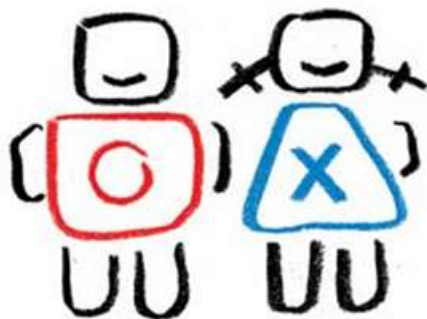

JUEGO LIMPIO

**RESPETA A TUS
COMPAÑEROS/AS**



**CUIDA TU
ENTORNO**

**USA BOLSAS Y
PAPELERAS**

**MANTÉN LIMPIA TU
INSTALACIÓN**

Región

de Murcia





**CONTACTA CON
NOSOTROS**

**FINAL REGIONAL DE
RUGBY CINTA**



LOS RESULTADOS PUEDEN CONSULTARSE EN: [HTTP://DEPORTES.CARM.ES/](http://deportes.carm.es/)

DIRECCIÓN GENERAL DE DEPORTES

968 36 53 29/ 968 36 53 24

EL DÍA DE LA JORNADA AL TELF. 686 717 737/

649 530 701

CONCEJALÍA DE DEPORTES DEL

AYUNTAMIENTO DE CARTAGENA

TELF. 968 12 88 00

FEDERACIÓN DE RUGBY DE LA

REGIÓN DE MURCIA

626731887/ 622457344



Región



de Murcia

