

SÁBADO 25
DE FEBRERO
2023

FINAL REGIONAL DE PETANCA

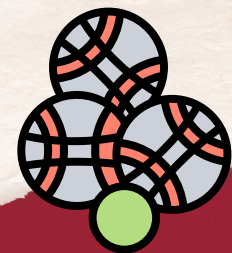

URBANIZACIÓN LA CAÑADICA
CALLE SOLIDARIDAD, 30870 MAZARRÓN

Concejalía de Deportes



AYUNTAMIENTO
DE MAZARRÓN

FEDERACIÓN
MURCIANA DE
PETANCA

Región de Murcia



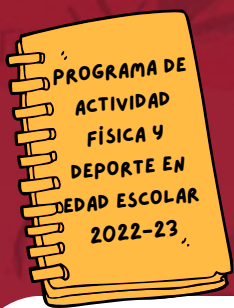

LEE ATENTO

FINAL REGIONAL DE PETANCA



CATEGORÍAS

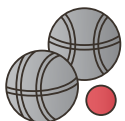

ALEVIN Y OPEN

HORARIO



ACREDITACIÓN
9:00 HORAS

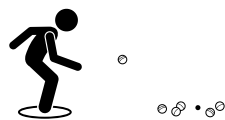

COMPETICIÓN
9:30 HORAS

INSTALACIÓN



URBANIZACIÓN LA
CAÑADICA. MAZARRÓN

INSCRIPCIÓN



<http://DEPORTES.CARM.ES/>

FECHA LÍMITE



DOCUMENTACIÓN

- DNI, PASAPORTE, TARJETA DE RESIDENCIA O PERMISO DE CONDUCIR ORIGINALES O FICHA DEPORTIVA DE LA DIRECCIÓN GENERAL DE DEPORTES SELLADA POR EL CENTRO ESCOLAR.
- FORMULARIO DE INSCRIPCIÓN VALIDADO POR EL AYUNTAMIENTO CORRESPONDIENTE.

***NO SE ADMITIRÁN DUPLICADOS, FOTOCOPIAS, NI RESGUARDOS DE SOLICITUD LA DOCUMENTACIÓN NECESARIA.**

Región de Murcia



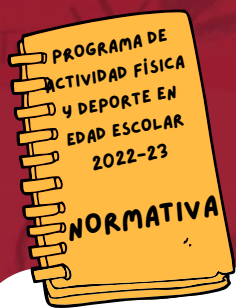

IMPORTANTE

FINAL REGIONAL DE PETANCA



PARTICIPANTES

ALEVIN: 2011-2012

OPEN: 2005-2010

NÚMERO DE JUGADORES

LOS EQUIPOS ESTARÁN COMPUESTOS POR 3 JUGADORES DE LIBRE COMPOSICIÓN. SE PERMITE LA PARTICIPACIÓN DE JUGADORES DE CATEGORÍA INFERIOR.

SISTEMA DE COMPETICIÓN

LOS EQUIPOS INSCRITOS FORMARÁN DOS GRUPOS DE COMPETICIÓN EN SISTEMA LIGA, DONDE LOS DOS PRIMEROS DE CADA GRUPO SE CLASIFICARÁN PARA SEMIFINALES Y POSTERIORMENTE A LA FINAL, JUGANDO EN PARTIDAS DE 20 MINUTOS.

REGLAMENTO TÉCNICO



Región de Murcia



JUEGA LIMPIO

**FINAL REGIONAL
DE PETANCA**



MANTÉN LIMPIO TU DEPORTE

**RESPETA AL
PÚBLICO**

RESPETA A TU RIVAL

**RESPETA AL
ÁRBITRO**

**RESPETA A TU
ENTRENADOR/A**

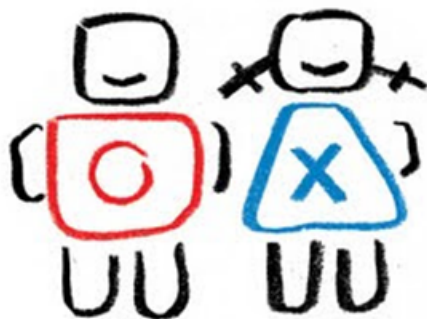

JUEGO LIMPIO



**CUIDA TU
ENTORNO**

**USA BOLSAS Y
PAPELERAS**

**MANTÉN LIMPIA TU
INSTALACIÓN**

**RESPETA A TUS
COMPAÑEROS/AS**

Región



de Murcia





**CONTACTA CON
NOSOTROS**

**FINAL REGIONAL
DE PETANCA**



LOS RESULTADOS PUEDEN CONSULTARSE EN: [HTTP://DEPORTES.CARM.ES/](http://deportes.carm.es/)

**DIRECCIÓN GENERAL DE DEPORTES
968 36 53 29/ 968 36 53 24**

**EL DÍA DE LA JORNADA AL TELF. 692 104 717/
649 530 701**

**CONCEJALÍA DE DEPORTES DEL
AYUNTAMIENTO DE MAZARRÓN
TELF. 968 59 18 52**

**FEDERACIÓN DE PETANCA DE LA REGIÓN DE
MURCIA**

622 54 38 64

**FEDERACIONMURCIANADEPETANCA@GMAIL
.COM**



Región de Murcia
Consejería de Presidencia,
Turismo, Cultura y Deportes

Concejalía de Deportes



AYUNTAMIENTO
DE MAZARRÓN

**FEDERACIÓN
MURCIANA DE
PETANCA**

Región de Murcia



**FEDERACIÓN
MURCIANA DE
PETANCA**

