

CATEGORÍAS. Alevín, Infantil, Cadete y Juvenil.

HORARIO. Acreditación a partir de las 9:30 horas. Inicio de la competición a las 10:30 horas.

INSTALACIÓN. Universidad de Murcia, Murcia.

INSCRIPCIÓN. Solamente los participantes de la Final B, los clasificados para la Final A ya están inscritos de oficio, a través de la página web: www.regiondemurciadeportes.es, en la plataforma del Programa "Deporte en Edad Escolar", seleccionando el icono "Jornadas/Finales". Plazo de inscripción, desde el **día 15 de febrero** hasta el **día 22 de febrero a las 12:00 h.** No se admitirán inscripciones por fax ni por correo electrónico.

PARTICIPACIÓN. Han clasificado para la Final Regional "A" los 15 primeros orientadores de cada categoría, de las Jornadas Zona Norte y Sur, así como los cuatro componentes que hayan puntuado de los equipos clasificados en primer y segundo lugar. El resto de componentes de estos dos equipos, se clasificarán para la Final "B". (se adjunta tabla relación de clasificados).

NORMATIVA TÉCNICA. Se aplicará la normativa técnica aprobada por Resolución de la Dirección General de Deportes de 13 de agosto de 2015. Pueden obtener una copia de las mismas en la siguiente dirección de Internet: www.regiondemurciadeportes.es

DOCUMENTACIÓN. Los delegados de los equipos o, en su caso, los deportistas individualmente, deberán aportar la siguiente documentación:

a) Ficha deportiva en el modelo facilitado por la Dirección General de Deporte, cumplimentada en todos sus apartados y diligenciada por el centro educativo al que pertenezca el deportista. La ficha deportiva podrá ser sustituida por cualquiera de los siguientes documentos: DNI, pasaporte, tarjeta de residencia o permiso de conducir. Estos documentos deben ser originales. No se admitirán duplicados, fotocopias, ni resguardos de solicitud de estos documentos.

b) Formulario de inscripción para la jornada en el impreso oficial, validado por el Ayuntamiento correspondiente, por la organización o bien por la propia Dirección General de Deportes.

CLASIFICACIÓN Y RESULTADOS. La clasificación y resultados pueden consultarse en: www.regiondemurciadeportes.es www.regiondemurciaorientacion.com

TROFEOS. Trofeos para los dos primeros equipos de cada categoría de las Jornadas Zona Norte y Sur. Medallas a los tres primeros clasificados en cada categoría.

CONTACTA CON LA ORGANIZACIÓN.

En horario de oficina al tf. 968 362 290.

El día de la jornada al tf. 695 695 185.

Asimismo, para cualquier sugerencia, queja, petición de información o felicitación, pueden contactar con la organización a través de la página web: www.regiondemurciadeportes.es, pinchando en el enlace "Contacta con Nosotros".



Región de Murcia
Consejería de Cultura
y Portavocía

Dirección General de Deportes

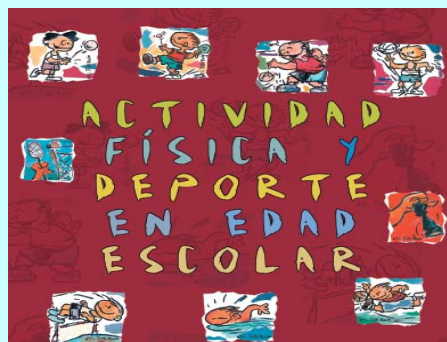

ORIENTACIÓN ESCOLAR FINAL REGIONAL



Federación de Orientación
de la Región de Murcia

UNIVERSIDAD DE
MURCIA



AYUNTAMIENTO DE MURCIA

murciadeportes.com

PROGRAMA



27 DE FEBRERO 2016
UNIVERSIDAD DE MURCIA
MURCIA

INFORMACIÓN

DIRECCIÓN GENERAL DE DEPORTES

Tfno: 968 362 290 / Fax: 968 362 068

Web: www.regiondemurciadeportes.es

CONCEJALÍA DE DEPORTES DEL AYUNTAMIENTO DE MURCIA

Tlfn: Tf. 968 299 804

FEDERACIÓN DE ORIENTACIÓN DE LA REGIÓN DE MURCIA

Tfno 968 639 136

Web: www.regiondemurciaorientacion.com

Puesto	Apellidos	Nombre	Salida	Meta	Tiempo	DIFERENCIA	PUNTOS	Ciudad	Club	Largo	Equipo
1	PARDO RUESCAS	CLAUDIA	0:12:00	0:39:22	0:27:22	0:00:00	100	JUMILLA	CEIP MIGUEL HERNANDEZ	ALEVIN-FEMENINO	A-CEIP MIGUEL HERNAN
2	MUÑOZ GARCIA	MARTA	0:55:00	1:25:53	0:30:53	0:03:31	97	Murcia	CEIP Ntra Sra de BELÉN	ALEVIN-FEMENINO	B BELEN
3	CARRILLO GONZALEZ	CARMEN	0:10:00	0:40:54	0:30:54	0:03:32	97	JUMILLA	CEIP MIGUEL HERNANDEZ	ALEVIN-FEMENINO	A-CEIP MIGUEL HERNAN
4	MORENILLA FERNANDEZ	BRONTE	0:48:00	1:19:31	0:31:31	0:04:09	96	Murcia	CEIP Ntra Sra de BELÉN	ALEVIN-FEMENINO	B BELEN
5	JIMENEZ TORRES	ROCIO	0:03:00	0:34:36	0:31:36	0:04:14	96	Murcia	CEIP Ntra Sra de BELÉN	ALEVIN-FEMENINO	A BELEN
6	PASCUAL MARTINEZ	MARTA	0:46:00	1:18:00	0:32:00	0:04:38	96	Murcia	CEIP Ntra Sra de BELÉN	ALEVIN-FEMENINO	A BELEN
7	ORTIZ CARRIÓN	LORENA	0:08:00	0:40:54	0:32:54	0:05:32	95	JUMILLA	CEIP MIGUEL HERNANDEZ	ALEVIN-FEMENINO	A-CEIP MIGUEL HERNAN
8	GODINEZ MARTINEZ	ALBA	0:51:00	1:24:03	0:33:03	0:05:41	95	CALASPARRA	COLEGIO LA ESPERANZA	ALEVIN-FEMENINO	IND-COLEGIO LA ESPER
9	GARCÍA NICOLÁS	GLORIA	0:53:00	1:26:44	0:33:44	0:06:22	94	SANTOMERA	CEIP RICARDO CAMPILLO	ALEVIN-FEMENINO	IND-CEIP RICARDO CAM
10	ROBLES MOYA	ANDREA	0:39:00	1:13:32	0:34:32	0:07:10	93	CARAVACA	CRA VALLE DEL QUÍPAR	ALEVIN-FEMENINO	IND-CRA VALLE DEL QU
11	MARTINEZ GARCIA	TRIANA	0:52:00	1:26:59	0:34:59	0:07:37	93	JUMILLA	CEIP MIGUEL HERNANDEZ	ALEVIN-FEMENINO	C-CEIP MIGUEL HERNAN
12	RAMOS GUARDIOLA	CARMEN	0:04:00	0:39:30	0:35:30	0:08:08	92	JUMILLA	CEIP MIGUEL HERNANDEZ	ALEVIN-FEMENINO	A-CEIP MIGUEL HERNAN
13	PEREZ MARIA	LUCIA	0:18:00	0:53:47	0:35:47	0:08:25	92	JUMILLA	CEIP MIGUEL HERNANDEZ	ALEVIN-FEMENINO	C-CEIP MIGUEL HERNAN
14	PAYA MINGUEZ	ARANZAZU	0:35:00	1:11:09	0:36:09	0:08:47	92	JUMILLA	CEIP MIGUEL HERNANDEZ	ALEVIN-FEMENINO	B-CEIP MIGUEL HERNAN
15	FERREIRA-MEIRA ROCHA	LIGIA	1:01:00	1:37:13	0:36:13	0:08:51	92	CALASPARRA	CEIP. LOS MOLINOS	ALEVIN-FEMENINO	A-CEIP.
	FERNANDEZ BROCAL	LIA	0:59:00	1:35:17	0:36:17	0:08:55	92	SANTOMERA	C.E.I.P. CAMPOAZAHAR	ALEVIN-FEMENINO	IND-C.E.I.P. CAMPOAZ
16	LÓPEZ MOYA	ALBA	0:57:00	1:33:47	0:36:47	0:09:25	91	CALASPARRA	CEIP. LOS MOLINOS	ALEVIN-FEMENINO	A-CEIP.
	FERNANDEZ FERNANDEZ	MARTA	0:58:00	1:35:02	0:37:02	0:09:40	91	CEHEGÍN	C.E.I.P. CIUDAD DE BEGASTRI	ALEVIN-FEMENINO	A-C.E.I.P.
	BENIMELI MARTINEZ	LAURA MARÍA	0:33:00	1:10:43	0:37:43	0:10:21	90	JUMILLA	CEIP MIGUEL HERNANDEZ	ALEVIN-FEMENINO	B-CEIP MIGUEL HERNAN
	CUTILLAS TOMAS	GEMA	0:16:00	0:53:53	0:37:53	0:10:31	90	JUMILLA	CEIP MIGUEL HERNANDEZ	ALEVIN-FEMENINO	B-CEIP MIGUEL HERNAN
	SIMON VALLE	SOFIA	1:08:00	1:46:21	0:38:21	0:10:59	90	Murcia	CEIP Ntra Sra de BELÉN	ALEVIN-FEMENINO	A BELEN
	LOZANO PUCHE	LOZANO PUCHE	0:44:00	1:22:49	0:38:49	0:11:27	89	JUMILLA	CEIP MIGUEL HERNANDEZ	ALEVIN-FEMENINO	A-CEIP MIGUEL HERNAN
	APARISI MORENO	LORENA	0:02:00	0:40:51	0:38:51	0:11:29	89	CALASPARRA	CEIP. LOS MOLINOS	ALEVIN-FEMENINO	B-CEIP.
	LARA CASTILLO	ANDREA	0:36:00	1:14:58	0:38:58	0:11:36	89	SANTOMERA	CEIP RICARDO CAMPILLO	ALEVIN-FEMENINO	IND-CEIP RICARDO CAM
17	MARTÍNEZ MARTÍNEZ	CRISTINA	0:45:00	1:24:04	0:39:04	0:11:42	89	CALASPARRA	CEIP. LOS MOLINOS	ALEVIN-FEMENINO	A-CEIP.
18	REALES MARTÍNEZ	ÁNGELA	0:00:00	0:40:52	0:40:52	0:13:30	87	CALASPARRA	CEIP. LOS MOLINOS	ALEVIN-FEMENINO	A-CEIP.
	GARCÍA BERNAL	ANDREA	0:14:00	0:55:08	0:41:08	0:13:46	87	JUMILLA	CEIP MIGUEL HERNANDEZ	ALEVIN-FEMENINO	C-CEIP MIGUEL HERNAN
	MARTÍNEZ GARCÍA	MARÍA	0:43:00	1:24:12	0:41:12	0:13:50	87	CALASPARRA	CEIP. LOS MOLINOS	ALEVIN-FEMENINO	B-CEIP.
	LOJA RODRIGUEZ	SORAYA	0:32:00	1:13:30	0:41:30	0:14:08	86	CALASPARRA	CEIP. LOS MOLINOS	ALEVIN-FEMENINO	B-CEIP.
	PEREZ MONTERO	MARGARITA	0:38:00	1:19:42	0:41:42	0:14:20	86	CALASPARRA	COLEGIO LA ESPERANZA	ALEVIN-FEMENINO	IND-COLEGIO LA ESPER
	MARTINEZ BERNAL	LUCÍA	1:02:00	1:43:47	0:41:47	0:14:25	86	JUMILLA	CEIP MIGUEL HERNANDEZ	ALEVIN-FEMENINO	A-CEIP MIGUEL HERNAN
	ESTEBAN BELTRÁN	MARINA	0:26:00	1:08:42	0:42:42	0:15:20	85	SANTOMERA	CEIP RICARDO CAMPILLO	ALEVIN-FEMENINO	IND-CEIP RICARDO CAM
	GOMEZ JIMENEZ	ANIA	0:28:00	1:12:04	0:44:04	0:16:42	84	JUMILLA	CEIP MIGUEL HERNANDEZ	ALEVIN-FEMENINO	C-CEIP MIGUEL HERNAN
	MUÑOZ ABELLAN	BLANCA	0:37:00	1:23:46	0:46:46	0:19:24	81	MURCIA	MONTEPINAR	ALEVIN-FEMENINO	A-MONTEPINAR
	MARTÍNEZ LORENZO	MIRIAM	0:25:00	1:12:44	0:47:44	0:20:22	80	CALASPARRA	CEIP. LOS MOLINOS	ALEVIN-FEMENINO	B-CEIP.
	LUENGO CARBONERAS	MARTA	0:23:00	1:11:31	0:48:31	0:21:09	79	Murcia	CEIP Ntra Sra de BELÉN	ALEVIN-FEMENINO	B BELEN
	ROCAMORA PEREZ	SHEYLA	0:06:00	0:55:10	0:49:10	0:21:48	79	JUMILLA	CEIP MIGUEL HERNANDEZ	ALEVIN-FEMENINO	B-CEIP MIGUEL HERNAN
	GAMBÍN	SOFÍA	1:00:00	1:49:12	0:49:12	0:21:50	79	MURCIA	MONTEPINAR	ALEVIN-FEMENINO	A-MONTEPINAR
	MARTÍNEZ BELDA	ROSALÍA	0:22:00	1:13:10	0:51:10	0:23:48	77	CALASPARRA	CEIP. LOS MOLINOS	ALEVIN-FEMENINO	A-CEIP.
	MUÑOZ RUIZ	CLAUDIA	0:15:00	1:07:08	0:52:08	0:24:46	76	CEHEGÍN	C.E.I.P. CIUDAD DE BEGASTRI	ALEVIN-FEMENINO	B-C.E.I.P.
	MARTINEZ LOPEZ	DELIA	0:13:00	1:07:04	0:54:04	0:26:42	74	MURCIA	MONTEPINAR	ALEVIN-FEMENINO	A-MONTEPINAR
	MORENO CARMONA	LIDYA	0:17:00	1:13:35	0:56:35	0:29:13	71	CALASPARRA	CEIP. LOS MOLINOS	ALEVIN-FEMENINO	B-CEIP.
	PLACENTI ANTONINO	ELISA	1:06:00	2:08:20	1:02:20	0:34:58	66	Murcia	CEIP Ntra Sra de BELÉN	ALEVIN-FEMENINO	A BELEN
	VIDAL NAVARRO	CARMEN	0:47:00	1:21:45	0:34:45	0:07:23	20	Murcia	CEIP Ntra Sra de BELÉN	ALEVIN-FEMENINO	B BELEN
	RUIZ LOPEZ	MARTA	0:34:00	1:10:52	0:36:52	0:09:30	91	MURCIA	MONTEPINAR	ALEVIN-FEMENINO	A-MONTEPINAR
	ROBLES SÁNCHEZ	Mª DEL CARMEN	0:31:00	1:08:10	0:37:10	0:09:48	91	CARAVACA	CRA VALLE DEL QUÍPAR	ALEVIN-FEMENINO	A-CRA VALLE DEL QUÍP
	GARCÍA MARTÍNEZ	LETICIA	0:29:00	1:08:06	0:39:06	0:11:44	89	CARAVACA	CRA VALLE DEL QUÍPAR	ALEVIN-FEMENINO	IND-CRA VALLE DEL QU
	SÁNCHEZ GIMÉNEZ	SHEILA	1:03:00	1:44:17	0:41:17	0:13:55	20	CALASPARRA	CEIP. LOS MOLINOS	ALEVIN-FEMENINO	B-CEIP.

	BUSCAN BUSCAN	JHESENIA	0:41:00	1:23:28	0:42:28	0:15:06	20	JUMILLA	CEIP MIGUEL HERNANDEZ	ALEVIN-FEMENINO	B-CEIP MIGUEL HERNAN
	LOPEZ LOZANO	LUCIA	0:20:00	1:06:58	0:46:58	0:19:36	81	CALASPARRA	COLEGIO LA ESPERANZA	ALEVIN-FEMENINO	IND-COLEGIO LA ESPER
	MOYA NAVARRO	CARMEN Mª	0:49:00	1:39:14	0:50:14	0:22:52	78	CARAVACA	CRA VALLE DEL QUÍPAR	ALEVIN-FEMENINO	IND-CRA VALLE DEL QU
	ROBLES OLID	ANA	0:09:00	1:05:22	0:56:22	0:29:00	71	CEHEGÍN	C.E.I.P. CIUDAD DE BEGASTRI	ALEVIN-FEMENINO	B-C.E.I.P.
	RODRIGUEZ VAREA	SHEYLA	0:21:00	1:24:36	1:03:36	0:36:14	64	CEHEGÍN	C.E.I.P. CIUDAD DE BEGASTRI	ALEVIN-FEMENINO	B-C.E.I.P.
	EL KASSAL EZZAHI	OMAYMA	0:01:00	1:08:06	1:07:06	0:39:44	61	CEHEGÍN	C.E.I.P. CIUDAD DE BEGASTRI	ALEVIN-FEMENINO	A-C.E.I.P.
	BURCAIZEA RIVAS	ARIADNA	0:54:00				NO SALE	CEHEGÍN	C.E.I.P. CIUDAD DE BEGASTRI	ALEVIN-FEMENINO	A-C.E.I.P.
	MORENO SANTIAGO	ADELA	0:11:00				NO SALE	CALASPARRA	CEIP. LOS MOLINOS	ALEVIN-FEMENINO	A-CEIP.
	FLORES MARTINEZ	MARIA FUENSANTA	0:30:00				NO SALE	CEHEGÍN	C.E.I.P. CIUDAD DE BEGASTRI	ALEVIN-FEMENINO	B-C.E.I.P.
	NICOLAS ALACID	VALERIA	0:40:00				NO SALE	SANTOMERA	C.E.I.P. CAMPOAZAHAR	ALEVIN-FEMENINO	IND-C.E.I.P. CAMPOAZ
	VICENTE HAEN	RAQUEL	0:56:00				NO SALE	MURCIA	MONTEPINAR	ALEVIN-FEMENINO	A-MONTEPINAR
	ROBLES SÁNCHEZ	Mª DEL CARMEN	0:07:00				NO SALE	CARAVACA	CRA VALLE DEL QUÍPAR	ALEVIN-FEMENINO	IND-CRA VALLE DEL QU
	ARCE	CLAUDIA	0:19:00				NO SALE	MURCIA	MONTEPINAR	ALEVIN-FEMENINO	A-MONTEPINAR
	GARCÍA MARTÍNEZ	LETICIA	0:27:00				NO SALE	CARAVACA	CRA VALLE DEL QUÍPAR	ALEVIN-FEMENINO	A-CRA VALLE DEL QUÍP
	BASTIDA MUÑOZ	MARIA VICTORIA	0:50:00				NO SALE	CEHEGÍN	A-C.E.I.P.	ALEVIN-FEMENINO	A-C.E.I.P.
	SAEZ GUTIERREZ	VICTORIA	0:42:00				NO SALE	CEHEGÍN	C.E.I.P. CIUDAD DE BEGASTRI	ALEVIN-FEMENINO	A-C.E.I.P.
	MOYA NAVARRO	CARMEN Mª	0:24:00				NO SALE	CARAVACA	CRA VALLE DEL QUÍPAR	ALEVIN-FEMENINO	A-CRA VALLE DEL QUÍP
	ROBLES MOYA	ANDREA	0:05:00				NO SALE	CARAVACA	CRA VALLE DEL QUÍPAR	ALEVIN-FEMENINO	A-CRA VALLE DEL QUÍP
1	Baltanás Ortiz	Iván	0:57:00	1:22:52	0:25:52	0:00:00	100	Murcia	CEIP Ntra Sra de BELÉN	ALEVIN-MASCULINO	A-CEIP Ntra Sra de B
2	Morenilla Fernández	Noel	0:36:00	1:02:58	0:26:58	0:01:06	99	Murcia	CEIP Ntra Sra de BELÉN	ALEVIN-MASCULINO	B-CEIP Ntra Sra de B
3	HERRERO GONZALEZ	DIEGO	1:09:00	1:36:21	0:27:21	0:01:29	99	JUMILLA	CEIP MIGUEL HERNANDEZ	ALEVIN-MASCULINO	A-CEIP MIGUEL HERNAN
4	Meseguer Martínez	Álvaro	1:10:00	1:37:34	0:27:34	0:01:42	99	Murcia	CEIP Ntra Sra de BELÉN	ALEVIN-MASCULINO	A-CEIP Ntra Sra de B
5	ROBLES SÁNCHEZ	SALVADOR	0:39:00	1:06:52	0:27:52	0:02:00	98	CARAVACA	CRA VALLE DEL QUÍPAR	ALEVIN-MASCULINO	IND-CRA VALLE DEL QU
6	AMOR PEREZ	PEDRO	0:47:00	1:14:57	0:27:57	0:02:05	98	CEHEGÍN	C.E.I.P. CIUDAD DE BEGASTRI	ALEVIN-MASCULINO	A-C.E.I.P.
7	Ortiz Arroyo	Eduardo	0:26:00	0:54:18	0:28:18	0:02:26	98	Murcia	CEIP Ntra Sra de BELÉN	ALEVIN-MASCULINO	A-CEIP Ntra Sra de B
8	HERNANDEZ MONCASI	MAURO	1:08:00	1:36:29	0:28:29	0:02:37	98	SANTOMERA	C.E.I.P. CAMPOAZAHAR	ALEVIN-MASCULINO	A-C.E.I.P. CAMPOAZAH
9	MOLINA GUIRADO	SERGIO	0:11:00	0:39:30	0:28:30	0:02:38	98	CEHEGÍN	C.E.I.P. CIUDAD DE BEGASTRI	ALEVIN-MASCULINO	IND-C.E.I.P.
10	Vives Blaya	Gonzalo	0:38:00	1:06:50	0:28:50	0:02:58	98	Murcia	CEIP Ntra Sra de BELÉN	ALEVIN-MASCULINO	A-CEIP Ntra Sra de B
11	GONZÁLEZ LÓPEZ	ÁLVARO MÁXIMO	1:20:00	1:48:59	0:28:59	0:03:07	97	SANTOMERA	CEIP RICARDO CAMPILLO	ALEVIN-MASCULINO	IND-CEIP RICARDO CAM
12	ALONSO MARTÍNEZ	VÍCTOR	1:19:00	1:48:40	0:29:40	0:03:48	97	JUMILLA	CEIP MIGUEL HERNANDEZ	ALEVIN-MASCULINO	B-CEIP MIGUEL HERNAN
13	MARTINEZ IBARRA	MANUEL	0:21:00	0:50:46	0:29:46	0:03:54	97	SANTOMERA	C.E.I.P. CAMPOAZAHAR	ALEVIN-MASCULINO	A-C.E.I.P. CAMPOAZAH
14	BASTIDA MARTINEZ	ALVARO	0:09:00	0:39:28	0:30:28	0:04:36	96	CEHEGÍN	C.E.I.P. CIUDAD DE BEGASTRI	ALEVIN-MASCULINO	B-C.E.I.P.
15	ABELLAN LOPEZ	MANUEL	1:11:00	1:41:38	0:30:38	0:04:46	96	JUMILLA	CEIP MIGUEL HERNANDEZ	ALEVIN-MASCULINO	A-CEIP MIGUEL HERNAN
	GONZALEZ ROMERO	FRANCISCO JAVIER	0:45:00	1:15:41	0:30:41	0:04:49	96	JUMILLA	CEIP MIGUEL HERNANDEZ	ALEVIN-MASCULINO	C-CEIP MIGUEL HERNAN
	López Vázquez	Noe	1:16:00	1:46:43	0:30:43	0:04:51	96	Murcia	CEIP Ntra Sra de BELÉN	ALEVIN-MASCULINO	B-CEIP Ntra Sra de B
	RECHE IBÁÑEZ	JORGE	0:55:00	1:25:59	0:30:59	0:05:07	95	CALASPARRA	CEIP. LOS MOLINOS	ALEVIN-MASCULINO	A-CEIP.
16	CABRAL MONTOYA	MANUEL	1:18:00	1:49:03	0:31:03	0:05:11	95	SANTOMERA	C.E.I.P. CAMPOAZAHAR	ALEVIN-MASCULINO	A-C.E.I.P. CAMPOAZAH
	NAVARRO SANCHEZ	PABLO	0:51:00	1:22:57	0:31:57	0:06:05	94	CEHEGÍN	C.E.I.P. CIUDAD DE BEGASTRI	ALEVIN-MASCULINO	B-C.E.I.P.
	SOLANO MARTÍNEZ	JAVIER	0:29:00	1:01:30	0:32:30	0:06:38	94	SANTOMERA	CEIP RICARDO CAMPILLO	ALEVIN-MASCULINO	IND-CEIP RICARDO CAM
	MARIN CAVA	JOSE	1:03:00	1:35:57	0:32:57	0:07:05	93	CARAVACA	CRA VALLE DEL QUÍPAR	ALEVIN-MASCULINO	B-CRA VALLE DEL QUÍP
	Quevedo Hernández	Jorge	1:22:00	1:55:06	0:33:06	0:07:14	93	Murcia	CEIP Ntra Sra de BELÉN	ALEVIN-MASCULINO	B-CEIP Ntra Sra de B
17	SARMIENTO LÓPEZ	ISMAEL	0:34:00	1:07:12	0:33:12	0:07:20	93	SANTOMERA	C.E.I.P. CAMPOAZAHAR	ALEVIN-MASCULINO	A-C.E.I.P. CAMPOAZAH
	CANO OLIVARES	ALVARO	0:50:00	1:23:25	0:33:25	0:07:33	93	JUMILLA	CEIP MIGUEL HERNANDEZ	ALEVIN-MASCULINO	A-CEIP MIGUEL HERNAN
	PÉREZ BOTÍA	DANIEL	1:02:00	1:35:58	0:33:58	0:08:06	92	CEHEGÍN	C.E.I.P. CIUDAD DE BEGASTRI	ALEVIN-MASCULINO	A-C.E.I.P.
18	HERNANDEZ CAHIGUELA	JUAN JOSE	1:21:00	1:55:04	0:34:04	0:08:12	92	JUMILLA	CEIP MIGUEL HERNANDEZ	ALEVIN-MASCULINO	B-CEIP MIGUEL HERNAN
	LÓPEZ REINA	ISMAEL	1:15:00	1:49:41	0:34:41	0:08:49	92	CARAVACA	CRA VALLE DEL QUÍPAR	ALEVIN-MASCULINO	IND-CRA VALLE DEL QU
	CELDRÁN JIMÉNEZ	JOSÉ ANTONIO	0:27:00	1:02:27	0:35:27	0:09:35	91	SANTOMERA	CEIP RICARDO CAMPILLO	ALEVIN-MASCULINO	IND-CEIP RICARDO CAM
	MONTOYA MENDEZ	JOSE MANUEL	0:42:00	1:17:35	0:35:35	0:09:43	91	SANTOMERA	C.E.I.P. CAMPOAZAHAR	ALEVIN-MASCULINO	A-C.E.I.P. CAMPOAZAH
19	DÍAZ ABELLÁN	SAMUEL	0:33:00	1:09:08	0:36:08	0:10:16	90	JUMILLA	CEIP MIGUEL HERNANDEZ	ALEVIN-MASCULINO	B-CEIP MIGUEL HERNAN

	MUÑOZ MARTÍNEZ	ANTONIO	0:08:00	0:44:36	0:36:36	0:10:44	90	SANTOMERA	CEIP RICARDO CAMPILLO	ALEVIN-MASCULINO	IND-CEIP RICARDO CAM
	ZAPATA RUIZ	MIGUEL ÁNGEL	0:06:00	0:42:48	0:36:48	0:10:56	90	CALASPARRA	CEIP. LOS MOLINOS	ALEVIN-MASCULINO	A-CEIP.
	PARADA CHAVEZ	JOSE IGNACIO	1:06:00	1:42:51	0:36:51	0:10:59	90	JUMILLA	CEIP MIGUEL HERNANDEZ	ALEVIN-MASCULINO	C-CEIP MIGUEL HERNAN
	GARCÍA OLIVARES	GABRIEL	0:04:00	0:41:27	0:37:27	0:11:35	89	JUMILLA	CEIP MIGUEL HERNANDEZ	ALEVIN-MASCULINO	A-CEIP MIGUEL HERNAN
	CORBALÁN ÁLVAREZ	ALBERTO	0:58:00	1:35:50	0:37:50	0:11:58	89	CARAVACA	CRA VALLE DEL QUÍPAR	ALEVIN-MASCULINO	C-CRA VALLE DEL QUÍP
	Navarro Muñoz	Guillermo	0:31:00	1:09:04	0:38:04	0:12:12	88	MURCIA	CEIP Ntra Sra de BELÉN	ALEVIN-MASCULINO	A-CEIP Ntra Sra de B
	MARÍN DE GEA	SERGIO	0:02:00	0:40:42	0:38:42	0:12:50	88	CEHEGÍN	C.E.I.P. CIUDAD DE BEGASTRI	ALEVIN-MASCULINO	B-C.E.I.P.
	GUERRERO LÓPEZ	MIGUEL	0:43:00	1:22:00	0:39:00	0:13:08	87	MURCIA	MONTEPINAR	ALEVIN-MASCULINO	C-MONTEPINAR
	LÓPEZ REINA	MARIO	1:17:00	1:56:17	0:39:17	0:13:25	87	CARAVACA	CRA VALLE DEL QUÍPAR	ALEVIN-MASCULINO	IND-CRA VALLE DEL QU
	FERNÁNDEZ LÓPEZ	DAVID	0:59:00	1:39:54	0:40:54	0:15:02	85	SANTOMERA	CEIP RICARDO CAMPILLO	ALEVIN-MASCULINO	IND-CEIP RICARDO CAM
	MARTINEZ LÓPEZ	VICTOR	0:41:00	1:21:58	0:40:58	0:15:06	85	MURCIA	MONTEPINAR	ALEVIN-MASCULINO	C-MONTEPINAR
20	SERRANO JIMENEZ	ANGEL	0:40:00	1:21:05	0:41:05	0:15:13	85	JUMILLA	CEIP MIGUEL HERNANDEZ	ALEVIN-MASCULINO	B-CEIP MIGUEL HERNAN
	GARCIA BERBELL	DAVID	0:56:00	1:37:19	0:41:19	0:15:27	85	CARAVACA	CRA VALLE DEL QUÍPAR	ALEVIN-MASCULINO	B-CRA VALLE DEL QUÍP
	MARTINEZ PASTOR	MIGUEL	1:13:00	1:55:18	0:42:18	0:16:26	84	JUMILLA	CEIP MIGUEL HERNANDEZ	ALEVIN-MASCULINO	B-CEIP MIGUEL HERNAN
	ESCALERAS TIGRE	DANI ALEXANDER	1:23:00	2:05:47	0:42:47	0:16:55	84	JUMILLA	CEIP MIGUEL HERNANDEZ	ALEVIN-MASCULINO	C-CEIP MIGUEL HERNAN
	NAVARRO ALVAREZ	MANUEL	0:22:00	1:09:10	0:47:10	0:21:18	79	CEHEGÍN	C.E.I.P. CIUDAD DE BEGASTRI	ALEVIN-MASCULINO	A-C.E.I.P.
	BUITRAGO GONZALEZ	JUAN FRANCISCO	0:14:00	1:01:28	0:47:28	0:21:36	79	SANTOMERA	C.E.I.P. CAMPOAZAHAR	ALEVIN-MASCULINO	A-C.E.I.P. CAMPOAZAH
	GÁLVEZ ÁLVAREZ	GONZALO	1:01:00	1:49:12	0:48:12	0:22:20	78	MURCIA	MONTEPINAR	ALEVIN-MASCULINO	C-MONTEPINAR
	CABALLERO ORTEGA	ARTURO	0:37:00	1:26:17	0:49:17	0:23:25	77	CEHEGÍN	C.E.I.P. CIUDAD DE BEGASTRI	ALEVIN-MASCULINO	B-C.E.I.P.
	RODRÍGUEZ ALONSO	ABEL	0:12:00	1:12:43	1:00:43	0:34:51	66	CALASPARRA	CEIP. LOS MOLINOS	ALEVIN-MASCULINO	A-CEIP.
	LOPEZ MARTINEZ	PEDRO	0:48:00	1:16:00	0:28:00		20	JUMILLA	CEIP MIGUEL HERNANDEZ	ALEVIN-MASCULINO	B-CEIP MIGUEL HERNAN
	ALBARRACIN MOYA	IVÁN	0:35:00	1:10:24	0:35:24		20	CARAVACA	CRA VALLE DEL QUÍPAR	ALEVIN-MASCULINO	B-CRA VALLE DEL QUÍP
	FERNANDEZ PEREZ	MANEL	0:49:00	1:25:42	0:36:42		20	CEHEGÍN	C.E.I.P. CIUDAD DE BEGASTRI	ALEVIN-MASCULINO	A-C.E.I.P.
	LÓPEZ LLAMAS	ANTONIO	1:14:00	1:59:31	0:45:31		20	MURCIA	MONTEPINAR	ALEVIN-MASCULINO	C-MONTEPINAR
	VALERO DE SOUZA	LEONARDO	0:15:00	1:03:13	0:48:13		20	CALASPARRA	CEIP. LOS MOLINOS	ALEVIN-MASCULINO	A-CEIP.
	SORIA LÓPEZ	DAVID	0:32:00	1:25:57	0:53:57		20	CEHEGÍN	C.E.I.P. CIUDAD DE BEGASTRI	ALEVIN-MASCULINO	A-C.E.I.P.
	ALBARRACIN MOYA	IVAN	0:25:00				NO SALE	CARAVACA	CRA VALLE DEL QUÍPAR	ALEVIN-MASCULINO	IND-CRA VALLE DEL QU
	CORBALAN ALVAREZ	ALBERTO	1:20:00				NO SALE	CARAVACA	CRA VALLE DEL QUÍPAR	ALEVIN-MASCULINO	IND-CRA VALLE DEL QU
	BOTIA ARCAS	ANTONIO DAVID	1:00:00				NO SALE	CARAVACA	CRA VALLE DEL QUÍPAR	ALEVIN-MASCULINO	IND-CRA VALLE DEL QU
	MARIN CAVA	JOSÉ	0:05:00				NO SALE	CARAVACA	CRA VALLE DEL QUÍPAR	ALEVIN-MASCULINO	IND-CRA VALLE DEL QU
	MARÍN LÓPEZ	ALEJANDRO	0:24:00				NO SALE	CALASPARRA	CEIP. LOS MOLINOS	ALEVIN-MASCULINO	A-CEIP.
	GONZALEZ TENE	FCO. JAVIER	0:03:00				NO SALE	CARAVACA	CRA VALLE DEL QUÍPAR	ALEVIN-MASCULINO	IND-CRA VALLE DEL QU
	ROBLES SÁNCHEZ	SALVADOR	0:17:00				NO SALE	CARAVACA	CRA VALLE DEL QUÍPAR	ALEVIN-MASCULINO	A-CRA VALLE DEL QUÍP
	GARCIA GARCIA	ÁLVARO	1:29:00				NO SALE	CARAVACA	CRA VALLE DEL QUÍPAR	ALEVIN-MASCULINO	IND-CRA VALLE DEL QU
	JIMÉNEZ SÁNCHEZ	ROBERTO	0:30:00				NO SALE	CARAVACA	CRA VALLE DEL QUÍPAR	ALEVIN-MASCULINO	A-CRA VALLE DEL QUÍP
	LOPEZ REINA	MARIO	1:26:00				NO SALE	CARAVACA	CRA VALLE DEL QUÍPAR	ALEVIN-MASCULINO	A-CRA VALLE DEL QUÍP
	HERRERA PELÁEZ	JUAN CAMILO	0:16:00				NO SALE	SANTOMERA	CEIP RICARDO CAMPILLO	ALEVIN-MASCULINO	IND-CEIP RICARDO CAM
	GARCIA BERBELL	DAVID	1:05:00				NO SALE	CARAVACA	CRA VALLE DEL QUÍPAR	ALEVIN-MASCULINO	IND-CRA VALLE DEL QU
	CRESPO ZARAGOZA	FRANCISCO	1:21:00				NO SALE	JUMILLA	CEIP MIGUEL HERNANDEZ	ALEVIN-MASCULINO	A-CEIP MIGUEL HERNAN
	Molina Blázquez	Juan Antonio	0:20:00				NO SALE	MURCIA	CEIP Ntra Sra de BELÉN	ALEVIN-MASCULINO	B-CEIP Ntra Sra de B
	GONZALEZ-CONDE ABRIL	PEDRO ANGEL	0:53:00				NO SALE	CEHEGÍN	C.E.I.P. CIUDAD DE BEGASTRI	ALEVIN-MASCULINO	B-C.E.I.P.
	HURTADO MELGAREJO	ADRIAN	0:10:00				NO SALE	JUMILLA	CEIP MIGUEL HERNANDEZ	ALEVIN-MASCULINO	C-CEIP MIGUEL HERNAN
	MARÍA SANZ	FRANCISCO JAVIER	0:52:00				NO SALE	JUMILLA	CEIP MIGUEL HERNANDEZ	ALEVIN-MASCULINO	A-CEIP MIGUEL HERNAN
	Caravaca Carrizo	Hugo	0:54:00				NO SALE	MURCIA	CEIP Ntra Sra de BELÉN	ALEVIN-MASCULINO	B-CEIP Ntra Sra de B
	FERNANDEZ MARTIN	ALEJANDRO	1:16:00				NO SALE	CEHEGÍN	C.E.I.P. CIUDAD DE BEGASTRI	ALEVIN-MASCULINO	B-C.E.I.P.
	JIMÉNEZ SÁNCHEZ	ROBERTO	1:12:00				NO SALE	CARAVACA	CRA VALLE DEL QUÍPAR	ALEVIN-MASCULINO	IND-CRA VALLE DEL QU
	BOTIA ARCAS	ANTONIO DAVID	1:07:00				NO SALE	CARAVACA	CRA VALLE DEL QUÍPAR	ALEVIN-MASCULINO	B-CRA VALLE DEL QUÍP
	GARCÍA GARCÍA	ÁLVARO	0:23:00				NO SALE	CARAVACA	CRA VALLE DEL QUÍPAR	ALEVIN-MASCULINO	A-CRA VALLE DEL QUÍP
	MARTINEZ NAVARRO	ALBERTO	0:13:00				NO SALE	CEHEGÍN	C.E.I.P. CIUDAD DE BEGASTRI	ALEVIN-MASCULINO	A-C.E.I.P.

	GONZALEZ TENE	Fco. JAVIER	0:46:00					NO SALE	CARAVACA	CRA VALLE DEL QUÍPAR	ALEVIN-MASCULINO	C-CRA VALLE DEL QUÍP
	LOPEZ REINA	ISMAEL	0:01:00					NO SALE	CARAVACA	CRA VALLE DEL QUÍPAR	ALEVIN-MASCULINO	C-CRA VALLE DEL QUÍP
1	CUTILLAS TOMAS	MARIA ISABEL	0:51:00	1:27:43	0:36:43	0:00:00	100	JUMILLA	IES INFANTA ELENA	CADETE-FEMENINO	A-IES INFANTA ELENA	
1	LAMCHICHI	TOURIYA	1:02:00	1:38:43	0:36:43	0:00:00	100	JUMILLA	IES INFANTA ELENA	CADETE-FEMENINO	B-IES INFANTA ELENA	
3	LOPEZ SEGURA	NEREA	0:42:00	1:21:38	0:39:38	0:02:55	98	JUMILLA	IES INFANTA ELENA	CADETE-FEMENINO	A-IES INFANTA ELENA	
4	DONATE ROBLES	ELENA	0:58:00	1:39:08	0:41:08	0:04:25	96	CARAVACA	I.E.S. GINÉS PÉREZ CHIRINOS	CADETE-FEMENINO	A-I.E.S. GINÉS PÉREZ	
5	LOPEZ SANCHEZ	DULCE MARIA	0:57:00	1:38:44	0:41:44	0:05:01	95	JUMILLA	IES INFANTA ELENA	CADETE-FEMENINO	A-IES INFANTA ELENA	
6	SANCHEZ ABENZA	BEATRIZ	0:59:00	1:41:59	0:42:59	0:06:16	94	JUMILLA	IES INFANTA ELENA	CADETE-FEMENINO	A-IES INFANTA ELENA	
7	FERREIRA DIAS	LISANDRA	0:23:00	1:09:55	0:46:55	0:10:12	90	CARAVACA	IES ORÓSPEDA	CADETE-FEMENINO	B-IES ORÓSPEDA	
8	FERNANDEZ LOPEZ	ALICIA	0:50:00	1:37:30	0:47:30	0:10:47	90	CARAVACA	IES ORÓSPEDA	CADETE-FEMENINO	B-IES ORÓSPEDA	
9	OJEDA OJEDA	ANITA LUCÍA	0:52:00	1:39:37	0:47:37	0:10:54	90	CARAVACA	I.E.S. GINÉS PÉREZ CHIRINOS	CADETE-FEMENINO	A-I.E.S. GINÉS PÉREZ	
10	CASTELLÓN SIERRA	LAURA DANIELA	0:11:00	0:59:09	0:48:09	0:11:26	89	CARAVACA	I.E.S. GINÉS PÉREZ CHIRINOS	CADETE-FEMENINO	A-I.E.S. GINÉS PÉREZ	
11	SORIANO GOMEZ	NURIA	0:53:00	1:41:59	0:48:59	0:12:16	88	JUMILLA	IES INFANTA ELENA	CADETE-FEMENINO	B-IES INFANTA ELENA	
12	EL YSAOUY	MBARKA	0:46:00	1:36:04	0:50:04	0:13:21	87	CARAVACA	I.E.S. GINÉS PÉREZ CHIRINOS	CADETE-FEMENINO	A-I.E.S. GINÉS PÉREZ	
13	MINGUEZ IBARES	ALBA	0:30:00	1:21:51	0:51:51	0:15:08	85	SANTOMERA	MAJAL BLANCO	CADETE-FEMENINO	A-MAJAL BLANCO	
14	SERNA ESPARZA	LUCIA	0:08:00	1:00:10	0:52:10	0:15:27	85	SANTOMERA	MAJAL BLANCO	CADETE-FEMENINO	A-MAJAL BLANCO	
15	MORATA ANDREU	MELANI	0:14:00	1:06:35	0:52:35	0:15:52	85	SANTOMERA	MAJAL BLANCO	CADETE-FEMENINO	A-MAJAL BLANCO	
	NICOLÁS SÁNCHEZ	ELENA	0:07:00	1:00:16	0:53:16	0:16:33	84	CARAVACA	I.E.S. GINÉS PÉREZ CHIRINOS	CADETE-FEMENINO	A-I.E.S. GINÉS PÉREZ	
	CASAS ROMERO	MARIA	0:04:00	0:58:28	0:54:28	0:17:45	83	CARAVACA	IES ORÓSPEDA	CADETE-FEMENINO	B-IES ORÓSPEDA	
	FERNANDEZ MANDADO	IRENE	0:10:00	1:04:57	0:54:57	0:18:14	82	SANTOMERA	MAJAL BLANCO	CADETE-FEMENINO	A-MAJAL BLANCO	
	MARTINEZ RUZAFÁ	PILAR	0:02:00	0:58:29	0:56:29	0:19:46	81	CARAVACA	IES ORÓSPEDA	CADETE-FEMENINO	B-IES ORÓSPEDA	
	TOMAS VALIENTE	ANA BELEN	1:04:00	2:08:50	1:04:50		20	JUMILLA	IES INFANTA ELENA	CADETE-FEMENINO	B-IES INFANTA ELENA	
	SANCHEZ ROBLES	MONICA BELEN	0:45:00					NO SALE	CARAVACA	IES ORÓSPEDA	CADETE-FEMENINO	IND-IES ORÓSPEDA
	LOPEZ HERNANDEZ	MARIA DOLORES	0:25:00					NO SALE	CARAVACA	IES ORÓSPEDA	CADETE-FEMENINO	IND-IES ORÓSPEDA
	AMADOR MORENO	ANDREA	0:43:00					NO SALE	CARAVACA	IES ORÓSPEDA	CADETE-FEMENINO	IND-IES ORÓSPEDA
	MORENILLA MARTINEZ	CLAUDIA	0:27:00					NO SALE	CARAVACA	IES ORÓSPEDA	CADETE-FEMENINO	IND-IES ORÓSPEDA
	CURILLO GUZMAN	KARINA	0:44:00					NO SALE	JUMILLA	IES INFANTA ELENA	CADETE-FEMENINO	B-IES INFANTA ELENA
	DUQUE PALACIOS	LAURA	0:47:00					NO SALE	JUMILLA	IES INFANTA ELENA	CADETE-FEMENINO	A-IES INFANTA ELENA
	PEREZ FERRER	ANDREA	0:01:00					NO SALE	CARAVACA	I.E.S. GINÉS PÉREZ CHIRINOS	CADETE-FEMENINO	A-I.E.S. GINÉS PÉREZ
1	MARIN IBAÑEZ	JESUS	0:00:00	0:25:11	0:25:11	0:00:00	100	CARAVACA	IES ORÓSPEDA	CADETE-MASCULINO	C-IES ORÓSPEDA	
2	CORVALAN VAZQUEZ	DAVID	0:39:00	1:05:15	0:26:15	0:01:04	99	CARAVACA	IES ORÓSPEDA	CADETE-MASCULINO	C-IES ORÓSPEDA	
3	LOPEZ MARIN	JUAN PEDRO	0:29:00	0:57:23	0:28:23	0:03:12	97	CARAVACA	IES ORÓSPEDA	CADETE-MASCULINO	C-IES ORÓSPEDA	
4	LOPEZ PALACIOS	JOSE ANTONIO	1:06:00	1:36:49	0:30:49	0:05:38	95	CARAVACA	IES ORÓSPEDA	CADETE-MASCULINO	C-IES ORÓSPEDA	
5	Amor Pérez	José Antonio	1:03:00	1:34:23	0:31:23	0:06:12	94	CEHEGÍN	IES ALQUIPIR	CADETE-MASCULINO	IND-IES ALQUIPIR	
6	LOPEZ MARIN	MARCOS	0:41:00	1:13:31	0:32:31	0:07:20	93	CARAVACA	IES ORÓSPEDA	CADETE-MASCULINO	C-IES ORÓSPEDA	
7	PALAO GARCIA	PEDRO JOSE	0:24:00	1:00:28	0:36:28	0:11:17	89	JUMILLA	IES INFANTA ELENA	CADETE-MASCULINO	A-IES INFANTA ELENA	
8	COLOMA GUARDIOLA	JOSE JAVIER	0:03:00	0:39:46	0:36:46	0:11:35	89	JUMILLA	IES INFANTA ELENA	CADETE-MASCULINO	A-IES INFANTA ELENA	
9	FRANCO CAYUELAS	IVAN	1:00:00	1:39:46	0:39:46	0:14:35	86	SANTOMERA	MAJAL BLANCO	CADETE-MASCULINO	A-MAJAL BLANCO	
10	MARTINEZ TOMAS	FERNANDO	0:22:00	1:01:48	0:39:48	0:14:37	86	JUMILLA	IES INFANTA ELENA	CADETE-MASCULINO	A-IES INFANTA ELENA	
11	MARTINEZ FERNANDEZ	PEDRO LUIS	0:13:00	0:54:15	0:41:15	0:16:04	84	JUMILLA	IES INFANTA ELENA	CADETE-MASCULINO	B-IES INFANTA ELENA	
12	GARCIA SANCHEZ	PEDRO	0:20:00	1:01:42	0:41:42	0:16:31	84	JUMILLA	IES INFANTA ELENA	CADETE-MASCULINO	A-IES INFANTA ELENA	
13	García Vicente	Juan Manuel	0:17:00	1:01:41	0:44:41	0:19:30	81	CEHEGÍN	IES ALQUIPIR	CADETE-MASCULINO	IND-IES ALQUIPIR	
14	GIL TOMAS	ALBERTO	0:09:00	0:54:15	0:45:15	0:20:04	80	JUMILLA	IES INFANTA ELENA	CADETE-MASCULINO	A-IES INFANTA ELENA	
15	GÓMEZ SÁNCHEZ	JAVIER	0:21:00	1:09:39	0:48:39	0:23:28	77	CARAVACA	I.E.S. GINÉS PÉREZ CHIRINOS	CADETE-MASCULINO	B-I.E.S. GINÉS PÉREZ	
	LOPEZ TONKRATOK	ANTONIO	0:06:00	1:01:07	0:55:07	0:29:56	71	CARAVACA	IES ORÓSPEDA	CADETE-MASCULINO	C-IES ORÓSPEDA	
	FERNANDEZ LOPEZ	PEDRO JOSE	0:26:00	1:21:41	0:55:41	0:30:30	70	SANTOMERA	MAJAL BLANCO	CADETE-MASCULINO	A-MAJAL BLANCO	
	MOLINA GONZALEZ	ANTONIO JAVIER	0:35:00	1:06:33	0:31:33		20	JUMILLA	IES INFANTA ELENA	CADETE-MASCULINO	B-IES INFANTA ELENA	
	POMA CONDORI	OSCAR JAVIER	0:55:00	1:40:19	0:45:19		20	JUMILLA	IES INFANTA ELENA	CADETE-MASCULINO	B-IES INFANTA ELENA	
	CRUZ FLORES	ARIEL ALEX	1:09:00	1:54:29	0:45:29		20	CARAVACA	I.E.S. GINÉS PÉREZ CHIRINOS	CADETE-MASCULINO	A-I.E.S. GINÉS PÉREZ	

	SÁNCHEZ-CARRASCO COBOS	MATÍAS	0:18:00	1:12:01	0:54:01		20	CARAVACA	I.E.S. GINÉS PÉREZ CHIRINOS	CADETE-MASCULINO	A-I.E.S. GINÉS PÉREZ
	NAVARRO ORTEGA	FRANCISCO	0:16:00				NO SALE	SANTOMERA	MAJAL BLANCO	CADETE-MASCULINO	A-MAJAL BLANCO
	MAYOR FERRI	ADRIEL	0:05:00				NO SALE	SANTOMERA	MAJAL BLANCO	CADETE-MASCULINO	A-MAJAL BLANCO
	PEREZ FERRER-EGEA	RUBEN	0:56:00				NO SALE	CARAVACA	IES ORÓSPEDA	CADETE-MASCULINO	IND-IES ORÓSPEDA
	NAVARRO VILLANUEVA	CARLOS	0:33:00				NO SALE	SANTOMERA	MAJAL BLANCO	CADETE-MASCULINO	B-MAJAL BLANCO
	PEREZ SANCHEZ	PEDRO JAVIER	0:32:00				NO SALE	CARAVACA	IES ORÓSPEDA	CADETE-MASCULINO	IND-IES ORÓSPEDA
	CORBALAN ALVAREZ	JOSE	0:37:00				NO SALE	CARAVACA	IES ORÓSPEDA	CADETE-MASCULINO	IND-IES ORÓSPEDA
	MEDINA SANCHEZ	FRANCISCO ANTONI	0:34:00				NO SALE	CARAVACA	IES ORÓSPEDA	CADETE-MASCULINO	IND-IES ORÓSPEDA
	MARTINEZ BULACIO	FRANCISCO	1:07:00				NO SALE	SANTOMERA	MAJAL BLANCO	CADETE-MASCULINO	A-MAJAL BLANCO
	MARÍN SÁNCHEZ	NILO	0:28:00				NO SALE	CARAVACA	I.E.S. GINÉS PÉREZ CHIRINOS	CADETE-MASCULINO	A-I.E.S. GINÉS PÉREZ
	GARCÍA RÍOS	ADRIÁN	1:05:00				NO SALE	CARAVACA	I.E.S. GINÉS PÉREZ CHIRINOS	CADETE-MASCULINO	A-I.E.S. GINÉS PÉREZ
	MOJICA SANGUEZA	ROY VICENTE	0:48:00				NO SALE	CARAVACA	I.E.S. GINÉS PÉREZ CHIRINOS	CADETE-MASCULINO	B-I.E.S. GINÉS PÉREZ
	PANATA CUYO	EDISON ANDRÉS	0:54:00				NO SALE	CARAVACA	I.E.S. GINÉS PÉREZ CHIRINOS	CADETE-MASCULINO	B-I.E.S. GINÉS PÉREZ
	RÍOS MONTAÑO	JORGE LUIS	0:15:00				NO SALE	CARAVACA	I.E.S. GINÉS PÉREZ CHIRINOS	CADETE-MASCULINO	A-I.E.S. GINÉS PÉREZ
	CASTAÑO DE GEA	MANUEL	0:38:00				NO SALE	CARAVACA	I.E.S. GINÉS PÉREZ CHIRINOS	CADETE-MASCULINO	B-I.E.S. GINÉS PÉREZ
	GARCIA RABADAN	FRANCISCO	0:12:00				NO SALE	SANTOMERA	MAJAL BLANCO	CADETE-MASCULINO	A-MAJAL BLANCO
	GARCÍA SÁNCHEZ	RAÚL	0:40:00				NO SALE	CARAVACA	I.E.S. GINÉS PÉREZ CHIRINOS	CADETE-MASCULINO	B-I.E.S. GINÉS PÉREZ
	DIAZ SELVA	ANTONIO JAVIER	0:49:00				NO SALE	JUMILLA	IES INFANTA ELENA	CADETE-MASCULINO	B-IES INFANTA ELENA
1	RIQUELME MAYOR	MARTA	0:21:00	1:04:40	0:43:40	0:00:00	100	SANTOMERA	MAJAL BLANCO	INFANTIL-FEMENINO	B-MAJAL BLANCO
2	SARRIÓN MEGÍAS	SANDRA	0:26:00	1:10:20	0:44:20	0:00:40	100	JUMILLA	IES ARZOBISPO LOZANO	INFANTIL-FEMENINO	C-IES ARZOBISPO LOZA
3	LOPEZ LOZANO	BEATRIZ	0:25:00	1:10:25	0:45:25	0:01:45	99	JUMILLA	IES INFANTA ELENA	INFANTIL-FEMENINO	A-IES INFANTA ELENA
4	GARCIA LOPEZ	EVA	0:18:00	1:05:45	0:47:45	0:04:05	96	CARAVACA	IES ORÓSPEDA	INFANTIL-FEMENINO	A-IES ORÓSPEDA
5	PALAO GARCIA	VANESSA	0:16:00	1:05:00	0:49:00	0:05:20	95	JUMILLA	IES INFANTA ELENA	INFANTIL-FEMENINO	A-IES INFANTA ELENA
6	ESPINO LOPEZ	NEREA	0:23:00	1:13:47	0:50:47	0:07:07	93	SANTOMERA	MAJAL BLANCO	INFANTIL-FEMENINO	B-MAJAL BLANCO
7	FERNANDEZ MUÑOZ	MARIA ROCIO	0:15:00	1:05:59	0:50:59	0:07:19	93	CARAVACA	IES ORÓSPEDA	INFANTIL-FEMENINO	A-IES ORÓSPEDA
8	N'RABET CRUZ	DUNIA	0:01:00	0:53:04	0:52:04	0:08:24	92	CARAVACA	IES ORÓSPEDA	INFANTIL-FEMENINO	A-IES ORÓSPEDA
9	LOPEZ MARIN	ESPERANZA	0:13:00	1:05:47	0:52:47	0:09:07	91	CARAVACA	IES ORÓSPEDA	INFANTIL-FEMENINO	A-IES ORÓSPEDA
10	LOPEZ LOZANO	LUCIA	0:19:00	1:14:00	0:55:00	0:11:20	89	JUMILLA	IES INFANTA ELENA	INFANTIL-FEMENINO	IND-IES INFANTA ELEN
11	ESPINOSA MESIAS	ANDREA	0:09:00	1:05:23	0:56:23	0:12:43	88	SANTOMERA	MAJAL BLANCO	INFANTIL-FEMENINO	B-MAJAL BLANCO
12	FERNANDEZ SANZ	ALBA DEL CARMEN	0:05:00	1:07:35	1:02:35	0:18:55	82	SANTOMERA	IES POETA JULIAN ANDUGAR	INFANTIL-FEMENINO	A-IES POETA JULIAN A
13	LECHON SOTO	LUCIA	0:00:00	1:07:41	1:07:41	0:24:01	76	SANTOMERA	IES POETA JULIAN ANDUGAR	INFANTIL-FEMENINO	A-IES POETA JULIAN A
14	QUISINTUÑA YANSAGUANO	JESSICA	0:32:00	1:45:53	1:13:53	0:30:13	70	JUMILLA	IES INFANTA ELENA	INFANTIL-FEMENINO	IND-IES INFANTA ELEN
15	BERNAL FERRE	NATALIA	0:30:00	1:45:48	1:15:48	0:32:08	68	JUMILLA	IES INFANTA ELENA	INFANTIL-FEMENINO	A-IES INFANTA ELENA
	RABACH KOURITOU	KARIMA	0:27:00	1:45:50	1:18:50	0:35:10	65	CEHEGÍN	C.E.I.P. CIUDAD DE BEGASTRI	INFANTIL-FEMENINO	IND-C.E.I.P.
	EL AINANI	HAJAR	0:24:00	1:45:46	1:21:46	0:38:06	62	CEHEGÍN	C.E.I.P. CIUDAD DE BEGASTRI	INFANTIL-FEMENINO	IND-C.E.I.P.
	VALERA ORTUÑO	RAQUEL	0:36:00	1:15:01	0:39:01		20	JUMILLA	IES INFANTA ELENA	INFANTIL-FEMENINO	A-IES INFANTA ELENA
	TERUEL MARTINEZ	ANA BELEN	0:12:00	0:53:08	0:41:08		20	SANTOMERA	IES POETA JULIAN ANDUGAR	INFANTIL-FEMENINO	IND-IES POETA JULIAN
	MUÑOZ ANDREE	PAOLA	0:03:00	0:53:19	0:50:19		20	SANTOMERA	MAJAL BLANCO	INFANTIL-FEMENINO	B-MAJAL BLANCO
	CABEZABLANCA PEREZ	NOEMI	0:14:00	1:04:36	0:50:36		20	JUMILLA	IES INFANTA ELENA	INFANTIL-FEMENINO	A-IES INFANTA ELENA
	LOPEZ DE LA CERDA	JUAN MARIA	0:41:00	1:41:39	1:00:39		20	CARAVACA	IES ORÓSPEDA	INFANTIL-FEMENINO	A-IES ORÓSPEDA
	ALMAGRO GIL	ALBA MARIA	0:38:00	1:42:14	1:04:14		20	CARAVACA	IES ORÓSPEDA	INFANTIL-FEMENINO	A-IES ORÓSPEDA
	CASANOVA PALLARES	NOELIA	0:07:00	1:12:04	1:05:04		20	SANTOMERA	IES POETA JULIAN ANDUGAR	INFANTIL-FEMENINO	A-IES POETA JULIAN A
	AYLLON GIL	PALOMA	0:35:00	1:47:15	1:12:15		20	SANTOMERA	MAJAL BLANCO	INFANTIL-FEMENINO	B-MAJAL BLANCO
	GIL QUILEZ	ANTONIA MARIA	0:42:00				20	JUMILLA	IES INFANTA ELENA	INFANTIL-FEMENINO	A-IES INFANTA ELENA
	OUILA BENRAHMA	FATIMA	0:39:00				20	CEHEGÍN	C.E.I.P. CIUDAD DE BEGASTRI	INFANTIL-FEMENINO	IND-C.E.I.P.
	Rubio García	Claudia	0:22:00				NO SALE	CEHEGÍN	IES ALQUIPIR	INFANTIL-FEMENINO	IND-IES ALQUIPIR
	CASANOVA PALLARES	NOELIA	0:37:00				NO SALE	SANTOMERA	IES POETA JULIAN ANDUGAR	INFANTIL-FEMENINO	IND-IES POETA JULIAN
	LECHON SOTO	LUCIA	0:02:00				NO SALE	SANTOMERA	IES POETA JULIAN ANDUGAR	INFANTIL-FEMENINO	IND-IES POETA JULIAN
	FERNANDEZ SANZ	ALBA DEL CARMEN	0:31:00				NO SALE	SANTOMERA	IES POETA JULIAN ANDUGAR	INFANTIL-FEMENINO	IND-IES POETA JULIAN

	Espín Guirao	Maravillas	0:08:00				NO SALE	CEHEGÍN	IES ALQUIPIR	INFANTIL-FEMENINO	IND-IES ALQUIPIR
	MAYANCELA QUISPI	MONICA PATRICIA	0:33:00				NO SALE	JUMILLA	IES ARZOBISPO LOZANO	INFANTIL-FEMENINO	C-IES ARZOBISPO LOZA
	ORTIZ PÉREZ	NAILA	0:04:00				NO SALE	JUMILLA	IES ARZOBISPO LOZANO	INFANTIL-FEMENINO	C-IES ARZOBISPO LOZA
	ABAOUI	OUSSAMA	0:28:00				NO SALE	JUMILLA	IES INFANTA ELENA	INFANTIL-FEMENINO	B-IES INFANTA ELENA
	TERUEL MARTINEZ	ANA BELEN	0:40:00				NO SALE	SANTOMERA	IES POETA JULIAN ANDUGAR	INFANTIL-FEMENINO	A-IES POETA JULIAN A
	Aroca Zarco	María	0:10:00				NO SALE	CEHEGÍN	IES ALQUIPIR	INFANTIL-FEMENINO	IND-IES ALQUIPIR
	MORENO ONDOÑO	IRENE	0:29:00				NO SALE	CARAVACA	IES ORÓSPEDA	INFANTIL-FEMENINO	IND-IES ORÓSPEDA
	IZQUIERDO CASCALES	ERIKA	0:11:00				NO SALE	SANTOMERA	MAJAL BLANCO	INFANTIL-FEMENINO	B-MAJAL BLANCO
1	SANCHEZ AZNAR	JOSE JUAN	0:46:00	1:16:46	0:30:46	0:00:00	100	CARAVACA	IES ORÓSPEDA	INFANTIL-MASCULINO	A-IES ORÓSPEDA
2	PEREZ SANCHEZ	DAMIAN	0:38:00	1:09:16	0:31:16	0:00:30	100	CARAVACA	IES ORÓSPEDA	INFANTIL-MASCULINO	A-IES ORÓSPEDA
3	LÓPEZ CRUZ	CARLOS	1:03:00	1:36:43	0:33:43	0:02:57	98	JUMILLA	IES ARZOBISPO LOZANO	INFANTIL-MASCULINO	C-IES ARZOBISPO LOZA
4	ABELLAN CARCELEN	ANGEL DAVID	1:02:00	1:36:33	0:34:33	0:03:47	97	JUMILLA	IES INFANTA ELENA	INFANTIL-MASCULINO	A-IES INFANTA ELENA
5	GIMENEZ MARTINEZ	JUAN ANTONIO	0:33:00	1:08:09	0:35:09	0:04:23	96	CARAVACA	IES ORÓSPEDA	INFANTIL-MASCULINO	B-IES ORÓSPEDA
6	SAMANIEGO ALVAREZ	ALEJANDRO	0:25:00	1:02:10	0:37:10	0:06:24	94	SANTOMERA	MAJAL BLANCO	INFANTIL-MASCULINO	A-MAJAL BLANCO
7	ABELLÁN LÓPEZ	FRANCISCO	0:32:00	1:09:48	0:37:48	0:07:02	93	JUMILLA	IES ARZOBISPO LOZANO	INFANTIL-MASCULINO	C-IES ARZOBISPO LOZA
8	BARBANOV	KONSTANTIN BASIL	0:13:00	0:50:50	0:37:50	0:07:04	93	JUMILLA	IES INFANTA ELENA	INFANTIL-MASCULINO	B-IES INFANTA ELENA
9	GARCIA SANCHEZ	JOSE	0:15:00	0:52:53	0:37:53	0:07:07	93	JUMILLA	IES INFANTA ELENA	INFANTIL-MASCULINO	A-IES INFANTA ELENA
10	CAVA GIMENEZ	JOSE ANTONIO	1:04:00	1:42:25	0:38:25	0:07:39	93	CARAVACA	IES ORÓSPEDA	INFANTIL-MASCULINO	A-IES ORÓSPEDA
11	RUIZ VERA	MANUEL	0:42:00	1:21:27	0:39:27	0:08:41	92	CALASPARRA	IES EMILIO PEREZ PIÑEIRO	INFANTIL-MASCULINO	IND-IES EMILIO PEREZ
12	Gadanha Martins	André	0:55:00	1:35:23	0:40:23	0:09:37	91	CEHEGÍN	IES ALQUIPIR	INFANTIL-MASCULINO	IND-IES ALQUIPIR
13	MARTINEZ PUCHE	JOSE LUIS	0:19:00	0:59:54	0:40:54	0:10:08	90	JUMILLA	IES INFANTA ELENA	INFANTIL-MASCULINO	A-IES INFANTA ELENA
14	MARIN JIMENEZ	LUCAS	0:09:00	0:50:15	0:41:15	0:10:29	90	CARAVACA	IES ORÓSPEDA	INFANTIL-MASCULINO	B-IES ORÓSPEDA
15	MORENO GARCIA	ANGEL	0:21:00	1:02:35	0:41:35	0:10:49	90	JUMILLA	IES INFANTA ELENA	INFANTIL-MASCULINO	A-IES INFANTA ELENA
	ZAPATA CAMARA	JAVIER	0:08:00	0:50:17	0:42:17	0:11:31	89	SANTOMERA	MAJAL BLANCO	INFANTIL-MASCULINO	C-MAJAL BLANCO
	González- Conde Abril	Antonio Juan	0:40:00	1:23:30	0:43:30	0:12:44	88	CEHEGÍN	IES ALQUIPIR	INFANTIL-MASCULINO	IND-IES ALQUIPIR
	GIMENEZ PEREZ	PEDRO	1:01:00	1:44:40	0:43:40	0:12:54	88	CARAVACA	IES ORÓSPEDA	INFANTIL-MASCULINO	B-IES ORÓSPEDA
	FERRAZ GUALDINO	LEANDRO	0:30:00	1:13:41	0:43:41	0:12:55	88	JUMILLA	IES INFANTA ELENA	INFANTIL-MASCULINO	B-IES INFANTA ELENA
	ARTERO ROBLES	ALVARO	0:24:00	1:08:00	0:44:00	0:13:14	87	CARAVACA	IES ORÓSPEDA	INFANTIL-MASCULINO	B-IES ORÓSPEDA
	LOPEZ NICOLAS	PRUDENCIO	1:00:00	1:44:48	0:44:48	0:14:02	86	SANTOMERA	MAJAL BLANCO	INFANTIL-MASCULINO	B-MAJAL BLANCO
	CASCALES CARRASCO	JUAN ANTONIO	0:23:00	1:08:03	0:45:03	0:14:17	86	SANTOMERA	MAJAL BLANCO	INFANTIL-MASCULINO	A-MAJAL BLANCO
	RUIZ PÉREZ	CARLOS	0:37:00	1:22:06	0:45:06	0:14:20	86	JUMILLA	IES ARZOBISPO LOZANO	INFANTIL-MASCULINO	IND-IES ARZOBISPO LO
16	MARTINEZ PEREZ	SERGIO	0:31:00	1:17:51	0:46:51	0:16:05	84	CARAVACA	IES ORÓSPEDA	INFANTIL-MASCULINO	A-IES ORÓSPEDA
	HERVAS SANCHEZ	ADRIAN	0:29:00	1:17:18	0:48:18	0:17:32	83	CEHEGÍN	C.E.I.P. CIUDAD DE BEGASTRI	INFANTIL-MASCULINO	IND-C.E.I.P.
	CARVAJAL LONDOÑO	JUAN PABLO	0:47:00	1:36:03	0:49:03	0:18:17	82	SANTOMERA	MAJAL BLANCO	INFANTIL-MASCULINO	A-MAJAL BLANCO
	TORRES GIMENEZ	ISMAEL	0:57:00	1:46:06	0:49:06	0:18:20	82	CARAVACA	IES ORÓSPEDA	INFANTIL-MASCULINO	A-IES ORÓSPEDA
	SANCHEZ LOPEZ	ANTONIO DAVID	0:20:00	1:09:14	0:49:14	0:18:28	82	CARAVACA	IES ORÓSPEDA	INFANTIL-MASCULINO	B-IES ORÓSPEDA
	SERRATH FIGUEROA	RONALDO	0:49:00	1:39:43	0:50:43	0:19:57	81	CARAVACA	I.E.S. GINÉS PÉREZ CHIRINOS	INFANTIL-MASCULINO	IND-I.E.S. GINÉS PÉR
	LOPEZ PADILLA	JUAN FRANCISCO	0:16:00	1:10:39	0:54:39	0:23:53	77	CARAVACA	IES ORÓSPEDA	INFANTIL-MASCULINO	IND-IES ORÓSPEDA
	PEREZ OLIVARES	JORGE	0:50:00	1:45:58	0:55:58	0:25:12	75	JUMILLA	IES INFANTA ELENA	INFANTIL-MASCULINO	B-IES INFANTA ELENA
	GRIJALVO GARCÍA	ERICK	1:06:00	2:02:42	0:56:42	0:25:56	75	CARAVACA	I.E.S. GINÉS PÉREZ CHIRINOS	INFANTIL-MASCULINO	IND-I.E.S. GINÉS PÉR
	AGARCIA LOPEZ	ALVARO	0:10:00	1:14:34	1:04:34	0:33:48	67	SANTOMERA	MAJAL BLANCO	INFANTIL-MASCULINO	A-MAJAL BLANCO
	RADIONOV ILIEV	AXCEL	0:12:00	0:43:27	0:31:27		20	CEHEGÍN	C.E.I.P. CIUDAD DE BEGASTRI	INFANTIL-MASCULINO	IND-C.E.I.P.
	LOZANO NAVARRO	JUAN PEDRO	0:45:00	1:21:50	0:36:50		20	SANTOMERA	MAJAL BLANCO	INFANTIL-MASCULINO	B-MAJAL BLANCO
	GARCÍA MOLINA	VICTOR MANUEL	0:51:00	1:30:25	0:39:25		20	JUMILLA	IES ARZOBISPO LOZANO	INFANTIL-MASCULINO	C-IES ARZOBISPO LOZA
	ABAOUI	OUSSAMA	0:11:00	1:03:06	0:52:06		20	JUMILLA	IES INFANTA ELENA	INFANTIL-MASCULINO	IND-IES INFANTA ELEN
	SANCHEZ SORIA	DOMINGO	0:18:00	1:14:32	0:56:32		20	CARAVACA	IES ORÓSPEDA	INFANTIL-MASCULINO	A-IES ORÓSPEDA
	SOLIS NACIPUCHA	ANDRES	0:04:00	1:03:08	0:59:08		20	JUMILLA	IES INFANTA ELENA	INFANTIL-MASCULINO	B-IES INFANTA ELENA
	GOMEZ OLIVARES	DANIEL	0:02:00	1:02:39	1:00:39		20	JUMILLA	IES INFANTA ELENA	INFANTIL-MASCULINO	A-IES INFANTA ELENA
	MIHALEV ZLATKOV	GEORGI	0:03:00				20	CEHEGÍN	C.E.I.P. CIUDAD DE BEGASTRI	INFANTIL-MASCULINO	IND-C.E.I.P.

	Navarro de Moya	Manuel	0:17:00					NO SALE	CEHEGÍN	IES ALQUIPIR	INFANTIL-MASCULINO	IND-IES ALQUIPIR
	López Martínez	Oscar	0:34:00					NO SALE	CEHEGÍN	IES ALQUIPIR	INFANTIL-MASCULINO	IND-IES ALQUIPIR
	LOPEZ SANCHEZ	JUAN FRANCISCO	0:01:00					NO SALE	CARAVACA	IES ORÓSPEDA	INFANTIL-MASCULINO	IND-IES ORÓSPEDA
	BASTIDA MARTINEZ	SALVADOR	0:05:00					NO SALE	CEHEGÍN	C.E.I.P. CIUDAD DE BEGASTRI	INFANTIL-MASCULINO	IND-C.E.I.P.
	SANCHEZ LOPEZ	FERNANDO JOSE	0:26:00					NO SALE	CARAVACA	IES ORÓSPEDA	INFANTIL-MASCULINO	IND-IES ORÓSPEDA
	Fernández Sánchez	Jesús	0:36:00					NO SALE	CEHEGÍN	IES ALQUIPIR	INFANTIL-MASCULINO	IND-IES ALQUIPIR
	FERNANDEZ MARTINEZ	ESTEBA	0:22:00					NO SALE	CARAVACA	IES ORÓSPEDA	INFANTIL-MASCULINO	IND-IES ORÓSPEDA
	CARCELÉN QUILEZ	GABRIEL	0:53:00					NO SALE	JUMILLA	IES ARZOBISPO LOZANO	INFANTIL-MASCULINO	C-IES ARZOBISPO LOZA
	GARCÍA HERRERO	FRANCISCO JOSÉ	0:56:00					NO SALE	JUMILLA	IES ARZOBISPO LOZANO	INFANTIL-MASCULINO	C-IES ARZOBISPO LOZA
	PÉREZ MONREAL	ALVARO	0:58:00					NO SALE	JUMILLA	IES ARZOBISPO LOZANO	INFANTIL-MASCULINO	C-IES ARZOBISPO LOZA
	MARTINEZ MULERO	MANUEL	0:44:00					NO SALE	CARAVACA	IES ORÓSPEDA	INFANTIL-MASCULINO	B-IES ORÓSPEDA
	CARBONELL SORIANO	ALEJANDRO	0:48:00					NO SALE	JUMILLA	IES INFANTA ELENA	INFANTIL-MASCULINO	A-IES INFANTA ELENA
	MATEO MARTINEZ	ANICETO	0:28:00					NO SALE	JUMILLA	IES INFANTA ELENA	INFANTIL-MASCULINO	B-IES INFANTA ELENA
	MONREAL MARTÍNEZ	JOSÉ LUIS	0:07:00					NO SALE	JUMILLA	IES ARZOBISPO LOZANO	INFANTIL-MASCULINO	A-IES ARZOBISPO LOZA
	HUTIN RETAMAR	YANIK	0:14:00					NO SALE	SANTOMERA	MAJAL BLANCO	INFANTIL-MASCULINO	B-MAJAL BLANCO
	PEREZ MONTESINOS	IVAN	0:39:00					NO SALE	SANTOMERA	MAJAL BLANCO	INFANTIL-MASCULINO	B-MAJAL BLANCO
	SOTO TORRALVA	DANIEL	0:43:00					NO SALE	SANTOMERA	MAJAL BLANCO	INFANTIL-MASCULINO	B-MAJAL BLANCO
	ARRONIZ MARMOL	JAVIER	0:52:00					NO SALE	SANTOMERA	MAJAL BLANCO	INFANTIL-MASCULINO	A-MAJAL BLANCO
	HUTÍN RETAMAR	FERNANDO	0:27:00					NO SALE	SANTOMERA	MAJAL BLANCO	INFANTIL-MASCULINO	A-MAJAL BLANCO
	GARCÍA LOPEZ	JOSE PABLO	0:35:00					NO SALE	SANTOMERA	MAJAL BLANCO	INFANTIL-MASCULINO	B-MAJAL BLANCO
1	AGÜERA RIQUELME	MARIA DOLORES	0:14:00	0:46:40	0:32:40	0:00:00	100	SANTOMERA	IES POETA JULIAN ANDUGAR	JUVENIL-FEMENINO	A-IES POETA JULIAN A	
2	MUÑOZ MUÑOZ	ANA	0:02:00	0:40:14	0:38:14	0:05:34	95	SANTOMERA	IES POETA JULIAN ANDUGAR	JUVENIL-FEMENINO	A-IES POETA JULIAN A	
3	VAZQUEZ FERNANDEZ	MARIA	0:30:00	1:08:26	0:38:26	0:05:46	95	CARAVACA	IES ORÓSPEDA	JUVENIL-FEMENINO	A-IES ORÓSPEDA	
4	LOZANO MONTOYA	ANDREA	0:27:00	1:05:47	0:38:47	0:06:07	94	JUMILLA	IES INFANTA ELENA	JUVENIL-FEMENINO	A-IES INFANTA ELENA	
5	CLEMENTE FORCA	LAURA	0:25:00	1:05:54	0:40:54	0:08:14	92	SANTOMERA	IES POETA JULIAN ANDUGAR	JUVENIL-FEMENINO	A-IES POETA JULIAN A	
6	GARRE NICOLAS	CELIA	0:22:00	1:05:54	0:43:54	0:11:14	89	SANTOMERA	IES POETA JULIAN ANDUGAR	JUVENIL-FEMENINO	A-IES POETA JULIAN A	
7	LOPEZ RUZ	IRENE	0:19:00	1:03:04	0:44:04	0:11:24	89	JUMILLA	IES INFANTA ELENA	JUVENIL-FEMENINO	A-IES INFANTA ELENA	
8	FERNANDEZ ROCAMORA	ANDREA	0:21:00	1:14:05	0:53:05	0:20:25	80	JUMILLA	IES INFANTA ELENA	JUVENIL-FEMENINO	A-IES INFANTA ELENA	
9	OLIVARES CARRION	ANA	0:15:00	1:13:55	0:58:55	0:26:15	74	JUMILLA	IES INFANTA ELENA	JUVENIL-FEMENINO	A-IES INFANTA ELENA	
10	PALAO RAMOS	SORAYA	0:13:00	0:54:27	0:41:27		20	JUMILLA	IES INFANTA ELENA	JUVENIL-FEMENINO	A-IES INFANTA ELENA	
	GARRE NICOLAS	CELIA	0:35:00					NO SALE	SANTOMERA	IES POETA JULIAN ANDUGAR	JUVENIL-FEMENINO	IND-IES POETA JULIAN
	GARCIA BERBELL	NOELIA	0:28:00					NO SALE	CARAVACA	IES ORÓSPEDA	JUVENIL-FEMENINO	IND-IES ORÓSPEDA
	CLEMENTE FORCA	LAURA	0:07:00					NO SALE	SANTOMERA	IES POETA JULIAN ANDUGAR	JUVENIL-FEMENINO	IND-IES POETA JULIAN
	AGÜERA RIQUELME	MARIA DOLORES	0:18:00					NO SALE	SANTOMERA	IES POETA JULIAN ANDUGAR	JUVENIL-FEMENINO	IND-IES POETA JULIAN
	MUÑOZ MUÑOZ	ANA	0:44:00					NO SALE	SANTOMERA	IES POETA JULIAN ANDUGAR	JUVENIL-FEMENINO	IND-IES POETA JULIAN
	CORBALAN ALVAREZ	VERONICA	0:32:00					NO SALE	CARAVACA	IES ORÓSPEDA	JUVENIL-FEMENINO	IND-IES ORÓSPEDA
	SALVATIERRA FRANCO	ROSA YENNY	0:41:00					NO SALE	CARAVACA	IES ORÓSPEDA	JUVENIL-FEMENINO	A-IES ORÓSPEDA
	RODRIGUEZ PANTOJA	ANDREA BRIGITHE	0:43:00					NO SALE	CARAVACA	IES ORÓSPEDA	JUVENIL-FEMENINO	A-IES ORÓSPEDA
	LARISA LUCAN	BIANCA	0:17:00					NO SALE	JUMILLA	IES INFANTA ELENA	JUVENIL-FEMENINO	A-IES INFANTA ELENA
	MAYOR GÓMEZ	ALBA	0:40:00					NO SALE	SANTOMERA	MAJAL BLANCO	JUVENIL-FEMENINO	A-MAJAL BLANCO
	ALVAREZ MARIN	MARIA TERESA	0:36:00					NO SALE	CARAVACA	IES ORÓSPEDA	JUVENIL-FEMENINO	A-IES ORÓSPEDA
1	GARCIA GANDIA	GUILLERMO	0:01:00	0:30:39	0:29:39	0:00:00	100	JUMILLA	IES INFANTA ELENA	JUVENIL-MASCULINO	A-IES INFANTA ELENA	
2	MUÑOZ SANCHEZ	JUAN ANTONIO	0:09:00	0:39:11	0:30:11	0:00:32	100	CARAVACA	IES ORÓSPEDA	JUVENIL-MASCULINO	A-IES ORÓSPEDA	
3	ORTIZ PEREZ	JUAN FRANCISCO	0:23:00	0:55:04	0:32:04	0:02:25	98	JUMILLA	IES INFANTA ELENA	JUVENIL-MASCULINO	A-IES INFANTA ELENA	
4	CUTILLAS AZORIN	PABLO	0:03:00	0:35:30	0:32:30	0:02:51	98	JUMILLA	IES INFANTA ELENA	JUVENIL-MASCULINO	A-IES INFANTA ELENA	
5	MARIN SALCEDO	ANTONIO	0:39:00	1:13:12	0:34:12	0:04:33	96	CARAVACA	IES ORÓSPEDA	JUVENIL-MASCULINO	A-IES ORÓSPEDA	
6	GOMEZ RAMIREZ	NICOLAS SILVANO	0:06:00	0:43:09	0:37:09	0:07:30	93	JUMILLA	IES INFANTA ELENA	JUVENIL-MASCULINO	IND-IES INFANTA ELEN	
7	OLIVARES PARDO	JOSE ANGEL	0:38:00	1:20:51	0:42:51	0:13:12	87	SANTOMERA	MAJAL BLANCO	JUVENIL-MASCULINO	A-MAJAL BLANCO	
8	SANCHEZ MARTINEZ	ADRIAN	0:12:00	0:55:28	0:43:28	0:13:49	87	CARAVACA	IES ORÓSPEDA	JUVENIL-MASCULINO	A-IES ORÓSPEDA	

9	CAVA GONZALEZ	JAVIER	0:16:00	1:05:34	0:49:34	0:19:55	81	CARAVACA	IES ORÓSPEDA	JUVENIL-MASCULINO	A-IES ORÓSPEDA
10	FRANCO DELGADO	SERGIO ALEJANDRO	0:05:00	0:59:39	0:54:39	0:25:00	75	SANTOMERA	MAJAL BLANCO	JUVENIL-MASCULINO	A-MAJAL BLANCO
11	ROMERO PARRAGA	MIKEL	0:33:00	1:12:47	0:39:47		20	JUMILLA	IES INFANTA ELENA	JUVENIL-MASCULINO	A-IES INFANTA ELENA
12	SORIANO MARIN	TEOFILO	0:10:00	0:55:31	0:45:31		20	JUMILLA	IES INFANTA ELENA	JUVENIL-MASCULINO	A-IES INFANTA ELENA
	TARRAGA ALONSO	ANTONIO JAVIER	0:42:00				NO SALE	JUMILLA	IES INFANTA ELENA	JUVENIL-MASCULINO	A-IES INFANTA ELENA
	CISTERNE LOPEZ	ADRIAN	0:26:00				NO SALE	CARAVACA	IES ORÓSPEDA	JUVENIL-MASCULINO	IND-IES ORÓSPEDA
	TOMAS BERNAL	JUAN MIGUEL	0:31:00				NO SALE	JUMILLA	IES INFANTA ELENA	JUVENIL-MASCULINO	IND-IES INFANTA ELEN
	MARTINEZ GANDIA	JOSE	0:37:00				NO SALE	JUMILLA	IES INFANTA ELENA	JUVENIL-MASCULINO	IND-IES INFANTA ELEN
	GARCIA ROBLES	CRISTIAN	0:34:00				NO SALE	CARAVACA	IES ORÓSPEDA	JUVENIL-MASCULINO	A-IES ORÓSPEDA
	BOTIA ARCAS	ALFONSO	0:24:00				NO SALE	CARAVACA	IES ORÓSPEDA	JUVENIL-MASCULINO	A-IES ORÓSPEDA
	Gomariz Sanchez	Andrés	0:20:00				NO SALE	ARCHENA	ies vicente medina	JUVENIL-MASCULINO	IND-ies vicente medi
	Re Achucarro	Giovani	0:29:00				NO SALE	ARCHENA	ies vicente medina	JUVENIL-MASCULINO	IND-ies vicente medi

CLASIFICACIÓN EQUIPOS ZONA NORTE (1ª JORNADA)

ALEVIN FEMENINO	CENTRO	P. TOTAL
A-CEIP MIGUEL HERNAN	CEIP MIGUEL HERNANDEZ	384
A-CEIP.	CEIP. LOS MOLINOS	359
C-CEIP MIGUEL HERNAN	CEIP MIGUEL HERNANDEZ	356
B-CEIP MIGUEL HERNAN	CEIP MIGUEL HERNANDEZ	351
A BELEN	CEIP Ntra Sra de BELÉN	348
B-CEIP.	CEIP. LOS MOLINOS	342
A-MONTEPINAR	MONTEPINAR	325
B BELEN	CEIP Ntra Sra de BELÉN	292
B-C.E.I.P.	C.E.I.P. CIUDAD DE BEGASTRI	211
A-C.E.I.P.	A-C.E.I.P.	152
A-CRA VALLE DEL QUÍP	CRA VALLE DEL QUÍPAR	91

ALEVIN MASCULINO	CENTRO	P. TOTAL
B-CEIP MIGUEL HERNAN	CEIP MIGUEL HERNANDEZ	364
A-C.E.I.P. CAMPOAZAH	C.E.I.P. CAMPOAZAHAR	358
C.E.I.P. CIUDAD DE BEGASTRI	B-C.E.I.P.	355
B-CEIP Ntra Sra de B	CEIP Ntra Sra de BELÉN	288
C-CEIP MIGUEL HERNAN	CEIP MIGUEL HERNANDEZ	270
A-C.E.I.P.	C.E.I.P. CIUDAD DE BEGASTRI	269
A-CEIP.	CEIP. LOS MOLINOS	251
C-MONTEPINAR	MONTEPINAR	250
A-CEIP MIGUEL HERNAN	CEIP MIGUEL HERNANDEZ	182
B-CRA VALLE DEL QUÍP	CRA VALLE DEL QUÍPAR	178
C-CRA VALLE DEL QUÍP	CRA VALLE DEL QUÍPAR	89
A-CEIP Ntra Sra de B	CEIP Ntra Sra de BELÉN	88
CRA VALLE DEL QUÍPAR	A-CRA VALLE DEL QUÍP	0

CADETE FEMENINO	CENTRO	P. TOTAL
A-IES INFANTA ELENA	IES INFANTA ELENA	387
A-I.E.S. GINÉS PÉREZ	I.E.S. GINÉS PÉREZ CHIRINOS	362
B-IES ORÓSPEDA	IES ORÓSPEDA	344
A-MAJAL BLANCO	MAJAL BLANCO	337
B-IES INFANTA ELENA	IES INFANTA ELENA	188

CADETE-MASCULINO	CENTRO	P. TOTAL
C-IES ORÓSPEDA	IES ORÓSPEDA	391
A-IES INFANTA ELENA	IES INFANTA ELENA	348
A-MAJAL BLANCO	MAJAL BLANCO	156
B-IES INFANTA ELENA	IES INFANTA ELENA	124
B-I.E.S. GINÉS PÉREZ	I.E.S. GINÉS PÉREZ CHIRINOS	77
A-I.E.S. GINÉS PÉREZ	I.E.S. GINÉS PÉREZ CHIRINOS	40
B-MAJAL BLANCO	MAJAL BLANCO	0

INFANTIL FEMENINO	CENTRO	P. TOTAL
--------------------------	---------------	-----------------

A-IES ORÓSPEDA	IES ORÓSPEDA	372
B-MAJAL BLANCO	MAJAL BLANCO	301
A-IES INFANTA ELENA	IES INFANTA ELENA	282
A-IES POETA JULIAN A	IES POTE JULIAN ANDUGAR	178
C-IES ARZOBISPO LOZA	IES ARZOBISPO LOZANO	100
B-IES INFANTA ELENA	IES INFANTA ELENA	0

INFANTIL-MASCULINO	CENTRO	P. TOTAL
A-IES ORÓSPEDA	IES ORÓSPEDA	377
A-IES INFANTA ELENA	IES INFANTA ELENA	370
B-IES ORÓSPEDA	IES ORÓSPEDA	361
A-IES INFANTA ELENA	IES INFANTA ELENA	337
A-MAJAL BLANCO	MAJAL BLANCO	329
B-IES INFANTA ELENA	IES INFANTA ELENA	256
C-IES ARZOBISPO LOZA	IES ARZOBISPO LOZANO	211
B-MAJAL BLANCO	MAJAL BLANCO	106
A-IES ORÓSPEDA	IES ORÓSPEDA	95
C-MAJAL BLANCO	MAJAL BLANCO	89
A-IES ARZOBISPO LOZA	IES ARZOBISPO LOZANO	0
A-MAJAL BLANCO	MAJAL BLANCO	0

JUVENIL-FEMENINO	CENTRO	P. TOTAL
A-IES POETA JULIAN A	IES POETA JULIAN ANDUGAR	376
A-IES INFANTA ELENA	IES INFANTA ELENA	337
A-IES ORÓSPEDA	IES ORÓSPEDA	95
A-MAJAL BLANCO	MAJAL BLANCO	0

JUVENIL-MASCULINO	CENTRO	P. TOTAL
A-IES ORÓSPEDA	IES ORÓSPEDA	364
A-IES INFANTA ELENA	IES INFANTA ELENA	316
A-MAJAL BLANCO	MAJAL BLANCO	162

Puesto	Apellidos	Nombre	Salida	Meta	Tiempo	Diferencia	Puntos	Ciudad	Club	Categoría	Equipo
1	Sanchez Bishop	Rosa	0:00:00	0:24:30	0:24:30	0:00:00	100	IES MIGUEL HERNA	ALHAMA DE MURCIA	JUVENIL-FEMENINO	individual
2	Miranda Troncoso	Maria Rocio	0:38:00	1:15:26	0:37:26	0:12:56	88	IES MIGUEL HERNA	ALHAMA DE MURCIA	JUVENIL-FEMENINO	individual
3	Fernandez Gimenez	Lucia	1:20:00	1:58:33	0:38:33	0:14:03	86	IES FRANCISCO RO	LORCA	JUVENIL-FEMENINO	individual
4	Ubeda Lopez	Carmen	0:32:00	1:11:33	0:39:33	0:15:03	85	IES FRANCISCO RO	LORCA	JUVENIL-FEMENINO	individual
5	Fajiri	Mouna	0:18:00	0:58:18	0:40:18	0:15:48	85	IES PRINCIPE DE	LORCA	JUVENIL-FEMENINO	equipo 1
6	Terrones Garcia	Natalia	0:28:00	1:11:35	0:43:35	0:19:05	81	IES FRANCISCO RO	LORCA	JUVENIL-FEMENINO	individual
7	Larrea Gallardo	Aysha Nahomy	0:26:00	1:10:14	0:44:14	0:19:44	81	IES PRINCIPE DE	LORCA	JUVENIL-FEMENINO	equipo 1
8	Pascual Espinosa	Carmen	0:44:00	1:28:27	0:44:27	0:19:57	81	IES PRINCIPE DE	LORCA	JUVENIL-FEMENINO	equipo 1
9	Ismagh	Fouzia	0:22:00	1:09:31	0:47:31	0:23:01	77	IES PRINCIPE DE	LORCA	JUVENIL-FEMENINO	equipo 1
10	Semmoudi	Lekbira	0:10:00	0:58:22	0:48:22	0:23:52	77	IES PRINCIPE DE	LORCA	JUVENIL-FEMENINO	equipo 1
11	Lahrich	Hajar	0:06:00	0:58:21	0:52:21	0:27:51	73	IES PRINCIPE DE	LORCA	JUVENIL-FEMENINO	equipo 1
12	Sveltiza Casco	Maia	0:36:00	1:28:43	0:52:43	0:28:13	72	IES MAR MENOR //	SAN JAVIER	JUVENIL-FEMENINO	individual
1	Martinez Barcelo	Marta	0:00:00	0:19:35	0:19:35	0:00:00	100	C.P LA CRUZ	TOTANA	ALEVIN-FEMENINO	equipo 1
2	Montes Caceres	Lucia	1:14:00	1:37:32	0:23:32	0:03:57	97	C.P ANDRES GARCI	LORCA	ALEVIN-FEMENINO	equipo 1
3	Salinas Ruiz	Victoria	0:58:00	1:23:53	0:25:53	0:06:18	94	C.P PASICO CAMPI	LORCA	ALEVIN-FEMENINO	equipo 1
4	Sanchez Martinez	Shirley Bright	1:10:00	1:37:14	0:27:14	0:07:39	93	C.P LA CRUZ	TOTANA	ALEVIN-FEMENINO	equipo 1
5	Gutierrez Lopez	Nerea	1:00:00	1:27:33	0:27:33	0:07:58	93	CES REINA SOFIA	TOTANA	ALEVIN-FEMENINO	equipo 1
6	Fernandez Garcia	Sofia	0:32:00	1:00:18	0:28:18	0:08:43	92	C.P PASICO CAMPI	LORCA	ALEVIN-FEMENINO	equipo 1
7	Martinez Martinez	Maria Victoria	0:38:00	1:07:32	0:29:32	0:09:57	91	CES REINA SOFIA	TOTANA	ALEVIN-FEMENINO	equipo 1
8	Gonzalez Gonzalez	Juana Maria	1:20:00	1:50:03	0:30:03	0:10:28	90	C.P LA CRUZ	TOTANA	ALEVIN-FEMENINO	equipo 1
9	Gimenez Quiñonero	Esther	1:32:00	2:02:12	0:30:12	0:10:37	90	C.P NARCISO YEPE	LORCA	ALEVIN-FEMENINO	equipo 1
10	Sanchez Pastor	Alba Maria	1:36:00	2:06:13	0:30:13	0:10:38	90	C.P PASICO CAMPI	LORCA	ALEVIN-FEMENINO	individual
11	Marin Garcia	Maria	1:22:00	1:52:29	0:30:29	0:10:54	90	C.P NARCISO YEPE	LORCA	ALEVIN-FEMENINO	equipo 1
12	Ayllon Abellan	Nayara	0:36:00	1:06:57	0:30:57	0:11:22	89	C.P PASICO CAMPI	LORCA	ALEVIN-FEMENINO	equipo 1
13	Bercedo Martinez	Raquel	0:10:00	0:41:08	0:31:08	0:11:33	89	C.P SANTIAGO	TOTANA	ALEVIN-FEMENINO	individual
14	Porlan Lopez	Ana	0:56:00	1:27:28	0:31:28	0:11:53	89	CES REINA SOFIA	TOTANA	ALEVIN-FEMENINO	equipo 1
15	Peran Fernandez	Lucia	0:52:00	1:24:01	0:32:01	0:12:26	88	C.P ANDRES GARCI	LORCA	ALEVIN-FEMENINO	equipo 1
	Martinez Gallego	Lola	1:18:00	1:50:03	0:32:03	0:12:28	88	C.P VILLAESPESA	LORCA	ALEVIN-FEMENINO	equipo 2
	Martinez Caceres	Carmen	1:06:00	1:38:16	0:32:16	0:12:41	88	C.P ANDRES GARCI	LORCA	ALEVIN-FEMENINO	equipo 1
	Reinaldos Lario	Julia	1:30:00	2:02:23	0:32:23	0:12:48	88	C.P PASICO CAMPI	LORCA	ALEVIN-FEMENINO	equipo 2
16	Duncan Rosa	Anisia	1:34:00	2:06:27	0:32:27	0:12:52	88	C.P LA CRUZ	TOTANA	ALEVIN-FEMENINO	equipo 1
	Alcazar Teruel	Silvia	0:28:00	1:00:38	0:32:38	0:13:03	87	C.P PASICO CAMPI	LORCA	ALEVIN-FEMENINO	equipo 2
	Martinez Stubbe	Clara	0:02:00	0:35:01	0:33:01	0:13:26	87	C.P LA CRUZ	TOTANA	ALEVIN-FEMENINO	equipo 1
	Lopez Serrano	Eva	1:16:00	1:49:45	0:33:45	0:14:10	86	C.P PASICO CAMPI	LORCA	ALEVIN-FEMENINO	individual
	Perez Millan	Eva	1:12:00	1:45:51	0:33:51	0:14:16	86	C.P VILLAESPESA	LORCA	ALEVIN-FEMENINO	equipo 2
	Marin Padilla	Paula	1:08:00	1:42:01	0:34:01	0:14:26	86	C.P VILLAESPESA	LORCA	ALEVIN-FEMENINO	equipo 2
17	Salinas Ruiz	Elena	0:44:00	1:18:19	0:34:19	0:14:44	86	C.P PASICO CAMPI	LORCA	ALEVIN-FEMENINO	equipo 1
	Diaz Diaz	Rocio	1:02:00	1:36:38	0:34:38	0:15:03	85	C.P PASICO CAMPI	LORCA	ALEVIN-FEMENINO	equipo 1
	Romera Reverte	Eva	1:28:00	2:02:39	0:34:39	0:15:04	85	C.P PASICO CAMPI	LORCA	ALEVIN-FEMENINO	equipo 2
	Garcia Bayonas	Lourdes	0:26:00	1:00:54	0:34:54	0:15:19	85	C.P ANDRES GARCI	LORCA	ALEVIN-FEMENINO	equipo 1
	Diaz Girona	Alba Maria	0:18:00	0:53:22	0:35:22	0:15:47	85	C.P ANDRES GARCI	LORCA	ALEVIN-FEMENINO	equipo 1

	Marquez Canales	M Carmen	0:24:00	1:00:53	0:36:53	0:17:18	83	C.P VILLAESPESA	LORCA	ALEVIN-FEMENINO	equipo 2
	Espin Sanchez	Ana Isabel	0:30:00	1:07:04	0:37:04	0:17:29	83	C.P TIERNO GALVA	TOTANA	ALEVIN-FEMENINO	individual
	Mula Lopez	Nerea	1:24:00	2:02:14	0:38:14	0:18:39	82	C.P PASICO CAMPI	LORCA	ALEVIN-FEMENINO	equipo 2
	Vilar Porlan	Carmen	0:40:00	1:19:08	0:39:08	0:19:33	81	C.P PASICO CAMPI	LORCA	ALEVIN-FEMENINO	equipo 2
	Peñas Martinez	Sofia	0:14:00	0:53:51	0:39:51	0:20:16	80	C.P PASICO CAMPI	LORCA	ALEVIN-FEMENINO	individual
	Castillo Renjifo	Damaris Areth	0:22:00	1:07:04	0:45:04	0:25:29	75	C.P ANDRES GARCI	LORCA	ALEVIN-FEMENINO	equipo 1
	Perez Martinez	Rosana	0:42:00	1:36:36	0:54:36	0:35:01	65	C.P VILLAESPESA	LORCA	ALEVIN-FEMENINO	equipo 2
	Martinez Jarrin	Nieves	0:16:00	1:20:36	1:04:36	0:45:01	55	C.P NARCISO YEPE	LORCA	ALEVIN-FEMENINO	equipo 1
	Reverte Montiel	Laura	0:08:00	1:20:35	1:12:35	0:53:00	47	C.P NARCISO YEPE	LORCA	ALEVIN-FEMENINO	equipo 1
	Cayuela Morales	Alicia	0:34:00	1:07:33	0:33:33		20	CES REINA SOFIA	TOTANA	ALEVIN-FEMENINO	equipo 1
	Martinez Hurtado	Victoria	1:26:00	2:02:39	0:36:39		20	C.P VILLAESPESA	LORCA	ALEVIN-FEMENINO	equipo 2
	Machado Martinez	Lucia	0:12:00	1:24:00	1:12:00		20	C.P NARCISO YEPE	LORCA	ALEVIN-FEMENINO	equipo 1
1	Andreo Gazquez	Jose	0:39:00	0:28:37	0:28:37	0:00:00	100	CES REINA SOFIA	TOTANA	CADETE-MASCULINO	equipo 1
2	Labiad	Amhamed	0:35:00	1:03:51	0:28:51	0:00:14	100	IES MIGUEL HERNA	ALHAMA DE MURCIA	CADETE-MASCULINO	individual
3	Hichamini	Anas	0:43:00	1:15:38	0:32:38	0:04:01	96	IES JUAN DE LA C	TOTANA	CADETE-MASCULINO	individual
4	Lopez Plazas	Cesar	0:19:00	0:52:28	0:33:28	0:04:51	96	I.E.S.O. PEDANIA	LORCA	CADETE-MASCULINO	equipo 1
5	Marin Baraza	Juan Diego	0:27:00	1:03:23	0:36:23	0:07:46	93	I.E.S.O. PEDANIA	LORCA	CADETE-MASCULINO	equipo 1
6	Mateo Perez	Ricardo	0:51:00	1:27:28	0:36:28	0:07:51	93	I.E.S.O. PEDANIA	LORCA	CADETE-MASCULINO	equipo 1
7	Gimenez Ros	Mateo	0:11:00	0:47:42	0:36:42	0:08:05	92	I.E.S.O. PEDANIA	LORCA	CADETE-MASCULINO	equipo 1
8	Andreo Oliver	Francisco Javier	0:31:00	1:07:59	0:36:59	0:08:22	92	CES REINA SOFIA	TOTANA	CADETE-MASCULINO	equipo 1
9	Lopez Canovas	Diego Jose	0:15:00	0:53:40	0:38:40	0:10:03	90	CES REINA SOFIA	TOTANA	CADETE-MASCULINO	equipo 1
10	Andreo Gazquez	Pablo	0:55:00	1:35:17	0:40:17	0:11:40	89	CES REINA SOFIA	TOTANA	CADETE-MASCULINO	equipo 1
11	Martínez García	Ismael	0:07:00	0:47:40	0:40:40	0:12:03	88	I.E.S.O. PEDANIA	LORCA	CADETE-MASCULINO	equipo 1
12	Martinez Garcia	Alberto	0:03:00	0:47:43	0:44:43	0:16:06	84	I.E.S.O. PEDANIA	LORCA	CADETE-MASCULINO	equipo 1
1	Molino Castillo	Maria	0:49:00	0:22:09	0:22:09	0:00:00	100	IES PRADO MAYOR	TOTANA	INFANTIL-FEMENINO	individual
2	Hernandez Vidal	Daniela	1:17:00	1:39:26	0:22:26	0:00:17	100	CES REINA SOFIA	TOTANA	INFANTIL-FEMENINO	equipo 1
3	Morales Alonso	Raquel	1:09:00	1:36:16	0:27:16	0:05:07	95	IES MAR MENOR //	SAN JAVIER	INFANTIL-FEMENINO	equipo 1
4	Cortijos Lopez	Mireia	0:21:00	0:48:28	0:27:28	0:05:19	95	IES FRANCISCO RO	LORCA	INFANTIL-FEMENINO	individual
5	Chikhaoui	Nour al Houda	1:29:00	1:57:16	0:28:16	0:06:07	94	IES MAR MENOR //	SAN JAVIER	INFANTIL-FEMENINO	equipo 1
6	Lozoya Perez	Angela	0:35:00	1:04:17	0:29:17	0:07:08	93	CES REINA SOFIA	TOTANA	INFANTIL-FEMENINO	equipo 1
7	Martinez Garcia	Rocio	0:17:00	0:46:38	0:29:38	0:07:29	93	I.E.S.O. PEDANIA	LORCA	INFANTIL-FEMENINO	equipo 1
8	Burgos Piña	Scarlett Xiomara	1:07:00	1:37:11	0:30:11	0:08:02	92	IES MIGUEL HERNA	ALHAMA DE MURCIA	INFANTIL-FEMENINO	equipo 1
9	Ibañez Cuesta	Rocio	1:19:00	1:49:37	0:30:37	0:08:28	92	IES MIGUEL HERNA	ALHAMA DE MURCIA	INFANTIL-FEMENINO	equipo 1
10	Izquierdo Segovia	Maria	1:05:00	1:36:46	0:31:46	0:09:37	91	IES PRINCIPE DE	LORCA	INFANTIL-FEMENINO	equipo 1
11	Lopez Memado	Gema	1:03:00	1:35:35	0:32:35	0:10:26	90	IES MIGUEL HERNA	ALHAMA DE MURCIA	INFANTIL-FEMENINO	equipo 1
12	Lopez Perez	Saray	0:05:00	0:38:31	0:33:31	0:11:22	89	I.E.S.O. PEDANIA	LORCA	INFANTIL-FEMENINO	equipo 1
13	Marin Canovas	Maria Jose	0:13:00	0:46:37	0:33:37	0:11:28	89	I.E.S.O. PEDANIA	LORCA	INFANTIL-FEMENINO	equipo 1
14	Martínez López	Selena	0:45:00	1:19:05	0:34:05	0:11:56	89	IES IBAÑEZ MARTI	LORCA	INFANTIL-FEMENINO	equipo 2
15	Sevilla Martinez	Jimena	1:15:00	1:49:39	0:34:39	0:12:30	88	IES MIGUEL HERNA	ALHAMA DE MURCIA	INFANTIL-FEMENINO	equipo 1
	Romero de Guindos	Cristina	0:19:00	0:53:46	0:34:46	0:12:37	88	IES MIGUEL HERNA	ALHAMA DE MURCIA	INFANTIL-FEMENINO	equipo 2
	Mendieta Uzqueda	Nineth Amparo	1:35:00	2:10:47	0:35:47	0:13:38	87	IES MIGUEL HERNA	ALHAMA DE MURCIA	INFANTIL-FEMENINO	equipo 2
	Azzaoui	Nihal	0:43:00	1:19:07	0:36:07	0:13:58	87	IES MIGUEL HERNA	ALHAMA DE MURCIA	INFANTIL-FEMENINO	equipo 2

	Ghendour el Jaouni	Kaoutar	0:11:00	0:47:25	0:36:25	0:14:16	86	IES MIGUEL HERNANDEZ	ALHAMA DE MURCIA	INFANTIL-FEMENINO	equipo 3
	el Hakmi	Doae	0:59:00	1:36:21	0:37:21	0:15:12	85	IES MIGUEL HERNANDEZ	ALHAMA DE MURCIA	INFANTIL-FEMENINO	equipo 3
16	Bastida Fernandez	Marta	0:01:00	0:38:28	0:37:28	0:15:19	85	I.E.S.O. PEDANIA	LORCA	INFANTIL-FEMENINO	equipo 1
	Amamou Massoudi	Amal	0:03:00	0:41:17	0:38:17	0:16:08	84	IES MIGUEL HERNANDEZ	ALHAMA DE MURCIA	INFANTIL-FEMENINO	equipo 2
	Mahiaoui	Eman	1:11:00	1:50:05	0:39:05	0:16:56	84	IES MIGUEL HERNANDEZ	ALHAMA DE MURCIA	INFANTIL-FEMENINO	equipo 3
	Espin Lopez	Erika	0:57:00	1:36:19	0:39:19	0:17:10	83	I.E.S.O. PEDANIA	LORCA	INFANTIL-FEMENINO	equipo 1
	Carrasco del Rey	Paula	1:31:00	2:10:44	0:39:44	0:17:35	83	IES MIGUEL HERNANDEZ	ALHAMA DE MURCIA	INFANTIL-FEMENINO	equipo 3
	Reinaldos Segura	Marina	0:39:00	1:19:06	0:40:06	0:17:57	83	IES IBAÑEZ MARTI	LORCA	INFANTIL-FEMENINO	equipo 2
	Gonzalez Ruiz	Estefania	0:09:00	0:50:41	0:41:41	0:19:32	81	IES IBAÑEZ MARTI	LORCA	INFANTIL-FEMENINO	equipo 2
	Marquez Zhibri	Nuri Elizabeth	0:27:00	1:10:43	0:43:43	0:21:34	79	IES MIGUEL HERNANDEZ	ALHAMA DE MURCIA	INFANTIL-FEMENINO	equipo 3
	Martinez Sola	Lorena	1:27:00	2:10:43	0:43:43	0:21:34	79	I.E.S.O. PEDANIA	LORCA	INFANTIL-FEMENINO	equipo 1
	Vicente Salinas	Ruth Yaiza	1:25:00	2:11:37	0:46:37	0:24:28	76	IES PRINCIPE DE	LORCA	INFANTIL-FEMENINO	equipo 1
	Lopez Martinez	Cristina	1:23:00	2:11:03	0:48:03	0:25:54	75	IES MIGUEL HERNANDEZ	ALHAMA DE MURCIA	INFANTIL-FEMENINO	equipo 1
	Romero Gracia	Maya	0:37:00	1:39:53	1:02:53	0:40:44	60	IES MAR MENOR //	SAN JAVIER	INFANTIL-FEMENINO	equipo 1
	Hidalgo Hernandez	Elizabeth	0:55:00	1:23:26	0:28:26	0:06:17	20	IES MIGUEL HERNANDEZ	ALHAMA DE MURCIA	INFANTIL-FEMENINO	equipo 3
	Perellon Diaz	Irene	0:31:00	1:10:31	0:39:31	0:17:22	20	IES MIGUEL HERNANDEZ	ALHAMA DE MURCIA	INFANTIL-FEMENINO	equipo 2
	Cano Perez	Maria del Mar	0:53:00	1:35:29	0:42:29	0:20:20	20	IES IBAÑEZ MARTI	LORCA	INFANTIL-FEMENINO	equipo 2
	Canovas Garcia	Olga	0:25:00	1:23:50	0:58:50	0:36:41	20	IES MAR MENOR //	SAN JAVIER	INFANTIL-FEMENINO	equipo 1
1	Martinez Barcelo	Manuel	0:00:00	0:20:46	0:20:46	0:00:00	100	IES PRADO MAYOR	TOTANA	INFANTIL-MASCULINO	individual
2	el Jaouani	Abdesamade	0:22:00	0:44:51	0:22:51	0:02:05	98	IES MIGUEL HERNANDEZ	ALHAMA DE MURCIA	INFANTIL-MASCULINO	equipo 1
3	Guijarro Llamas	Ivan	0:20:00	0:43:31	0:23:31	0:02:45	98	IES FRANCISCO RO	LORCA	INFANTIL-MASCULINO	individual
4	Ballesteros Quiñonero	Ignacio	0:56:00	1:19:51	0:23:51	0:03:05	97	IES FRANCISCO RO	LORCA	INFANTIL-MASCULINO	individual
5	Elias Sanchez	Jose Luis	1:04:00	1:29:41	0:25:41	0:04:55	96	I.E.S.O. PEDANIA	LORCA	INFANTIL-MASCULINO	equipo 1
6	Rouai Miñarro	Ismael	1:02:00	1:29:50	0:27:50	0:07:04	93	IES IBAÑEZ MARTI	LORCA	INFANTIL-MASCULINO	equipo 1
7	Sanchez Gomez	Victor	0:50:00	1:18:03	0:28:03	0:07:17	93	IES JUAN DE LA C	TOTANA	INFANTIL-MASCULINO	equipo 1
8	Arias Martinez	Damian	0:04:00	0:32:10	0:28:10	0:07:24	93	IES JUAN DE LA C	TOTANA	INFANTIL-MASCULINO	equipo 1
9	Lachehabi Nunes	Alex	0:42:00	1:11:03	0:29:03	0:08:17	92	IES IBAÑEZ MARTI	LORCA	INFANTIL-MASCULINO	equipo 1
10	Aynaou	Oussama	0:02:00	0:31:54	0:29:54	0:09:08	91	IES MIGUEL HERNANDEZ	ALHAMA DE MURCIA	INFANTIL-MASCULINO	equipo 1
11	Oliver Sanchez	Daniel	0:34:00	1:06:01	0:32:01	0:11:15	89	IES PRINCIPE DE	LORCA	INFANTIL-MASCULINO	equipo 1
12	Vivancos Bosque	Vicente	0:26:00	1:00:11	0:34:11	0:13:25	87	IES PRADO MAYOR	TOTANA	INFANTIL-MASCULINO	individual
13	Perez Ros	Juan	0:44:00	1:18:25	0:34:25	0:13:39	87	I.E.S.O. PEDANIA	LORCA	INFANTIL-MASCULINO	equipo 1
14	Jima Jima	Angel Roberto	0:36:00	1:11:23	0:35:23	0:14:37	86	IES IBAÑEZ MARTI	LORCA	INFANTIL-MASCULINO	equipo 1
15	Robles Tudela	Pedro Jose	1:00:00	1:36:47	0:36:47	0:16:01	84	IES JUAN DE LA C	TOTANA	INFANTIL-MASCULINO	equipo 1
	Sumba Chalan	Luis Alejandro	0:28:00	1:08:15	0:40:15	0:19:29	81	IES PRINCIPE DE	LORCA	INFANTIL-MASCULINO	equipo 1
	Vera Bravo	Miguel Angel	0:38:00	1:18:18	0:40:18	0:19:32	81	IES PRINCIPE DE	LORCA	INFANTIL-MASCULINO	equipo 1
16	Mendez Boughdalem	Juan	0:10:00	0:50:31	0:40:31	0:19:45	81	IES IBAÑEZ MARTI	LORCA	INFANTIL-MASCULINO	equipo 1
	Gimenez Ros	Jose Miguel	0:52:00	1:23:44	0:31:44	0:10:58	20	I.E.S.O. PEDANIA	LORCA	INFANTIL-MASCULINO	equipo 1
	Khitri Haida	Sofyan	0:54:00	1:29:51	0:35:51	0:15:05	20	IES MIGUEL HERNANDEZ	ALHAMA DE MURCIA	INFANTIL-MASCULINO	equipo 1
	Robles Sanchez	Ruben	0:12:00	1:23:42	1:11:42		20	I.E.S.O. PEDANIA	LORCA	INFANTIL-MASCULINO	individual
1	Torres Periago	Pedro Luis	1:15:00	0:22:34	0:22:34	0:00:00	100	C.P ANDRES GARCI	LORCA	ALEVIN-MASCULINO	equipo 1
2	Rubio Miras	Pedro Antonio	0:33:00	0:57:09	0:24:09	0:01:35	99	CES REINA SOFIA	TOTANA	ALEVIN-MASCULINO	equipo 1
3	Martinez Canovas	Alberto	1:11:00	1:36:19	0:25:19	0:02:45	98	C.P PASICO CAMPI	LORCA	ALEVIN-MASCULINO	equipo 1

4	Calero Pelegrin	Francisco	0:57:00	1:23:15	0:26:15	0:03:41	97	C.P PASICO CAMPI	LORCA	ALEVIN-MASCULINO	equipo 1
5	Lopez Rodriguez	Francisco de Pau	1:01:00	1:28:38	0:27:38	0:05:04	95	C.P NARCISO YEPE	LORCA	ALEVIN-MASCULINO	equipo 1
6	Ferra Reinaldos	Sergio	0:37:00	1:04:44	0:27:44	0:05:10	95	C.P PASICO CAMPI	LORCA	ALEVIN-MASCULINO	equipo 1
7	Fernandez Garcia	Raul	0:29:00	0:57:19	0:28:19	0:05:45	95	C.P NARCISO YEPE	LORCA	ALEVIN-MASCULINO	equipo 1
8	Santiago Sanchez	Juan Francisco	0:19:00	0:47:30	0:28:30	0:05:56	95	C.P ANDRES GARCI	LORCA	ALEVIN-MASCULINO	equipo 1
9	Cantos Garcia	Jose	1:09:00	1:38:10	0:29:10	0:06:36	94	C.P NARCISO YEPE	LORCA	ALEVIN-MASCULINO	equipo 1
10	Romera Lazaro	Francisco	1:07:00	1:36:15	0:29:15	0:06:41	94	C.P ANDRES GARCI	LORCA	ALEVIN-MASCULINO	equipo 1
11	Ruiz Sanchez	David	0:09:00	0:38:47	0:29:47	0:07:13	93	C.P PASICO CAMPI	LORCA	ALEVIN-MASCULINO	individual
12	Navarro Martinez	Juan Jose	0:41:00	1:11:08	0:30:08	0:07:34	93	C.P VILLAESPESA	LORCA	ALEVIN-MASCULINO	equipo 1
13	Gonzalez Hilario	Jose	1:05:00	1:36:28	0:31:28	0:08:54	92	C.P VILLAESPESA	LORCA	ALEVIN-MASCULINO	equipo 1
14	Espi Mula	Vicente Alejandr	0:07:00	0:38:57	0:31:57	0:09:23	91	C.P LA CRUZ	TOTANA	ALEVIN-MASCULINO	individual
15	Cali Jaramillo	Bryan Javier	0:25:00	0:57:12	0:32:12	0:09:38	91	CES REINA SOFIA	TOTANA	ALEVIN-MASCULINO	equipo 1
	Perez Romera	Francisco	0:15:00	0:47:29	0:32:29	0:09:55	91	C.P NARCISO YEPE	LORCA	ALEVIN-MASCULINO	equipo 1
16	Mora Molina	Antonio	1:03:00	1:36:26	0:33:26	0:10:52	90	C.P ANDRES GARCI	LORCA	ALEVIN-MASCULINO	equipo 1
	Ruiz Sánchez	Alejandro	0:13:00	0:47:22	0:34:22	0:11:48	89	C.P PASICO CAMPI	LORCA	ALEVIN-MASCULINO	individual
17	Molina Lopez	Gonzalo	0:05:00	0:39:30	0:34:30	0:11:56	89	C.P PASICO CAMPI	LORCA	ALEVIN-MASCULINO	equipo 1
	Marquez Canales	Francisco Jose	0:35:00	1:12:05	0:37:05	0:14:31	86	C.P VILLAESPESA	LORCA	ALEVIN-MASCULINO	equipo 1
	Abellaneda Lorca	Adrian	0:59:00	1:36:13	0:37:13	0:14:39	86	C.P LA CRUZ	TOTANA	ALEVIN-MASCULINO	individual
	Vidal Lopez	17+A143:A149	0:51:00	1:30:16	0:39:16	0:16:42	84	CES REINA SOFIA	TOTANA	ALEVIN-MASCULINO	equipo 1
	Sanchez Huertas	Manuel	0:03:00	0:42:23	0:39:23	0:16:49	84	C.P NARCISO YEPE	LORCA	ALEVIN-MASCULINO	equipo 1
	Donaire Alcazar	Pablo	0:39:00	1:18:57	0:39:57	0:17:23	83	C.P ANDRES GARCI	LORCA	ALEVIN-MASCULINO	equipo 1
	Wahabi	Nawfal	0:45:00	1:29:53	0:44:53	0:22:19	78	C.P SAN JOSE	TOTANA	ALEVIN-MASCULINO	individual
	Miñarro Alcaraz	Alvaro	0:49:00	1:36:24	0:47:24	0:24:50	76	C.P PASICO CAMPI	LORCA	ALEVIN-MASCULINO	individual
	Rondan Serrano	Enrique	0:31:00	0:57:04	0:26:04	0:03:30	20	C.P ANDRES GARCI	LORCA	ALEVIN-MASCULINO	equipo 1
	Perez Martinez	Ivan	0:17:00	0:48:56	0:31:56	0:09:22	20	C.P VILLAESPESA	LORCA	ALEVIN-MASCULINO	equipo 1
	Perez Velez	Jose David	1:17:00	1:49:37	0:32:37	0:10:03	20	C.P PASICO CAMPI	LORCA	ALEVIN-MASCULINO	equipo 1
	Perez Trenza	Juan Salvador	0:53:00	1:28:23	0:35:23	0:12:49	20	C.P PASICO CAMPI	LORCA	ALEVIN-MASCULINO	equipo 1
	Díaz Garcia	Francisco	0:01:00	0:38:43	0:37:43	0:15:09	20	C.P PASICO CAMPI	LORCA	ALEVIN-MASCULINO	individual
	Llamas Martinez	Juan Jose	0:23:00	1:10:25	0:47:25	0:24:51	20	C.P NARCISO YEPE	LORCA	ALEVIN-MASCULINO	equipo 1
	Vera Jimenez	Juan	0:47:00	1:37:05	0:50:05	0:27:31	20	C.P VILLAESPESA	LORCA	ALEVIN-MASCULINO	equipo 1
	Wild Sasiain	Martin	1:13:00	2:06:09	0:53:09	0:30:35	20	C.P VILLAESPESA	LORCA	ALEVIN-MASCULINO	equipo 1
1	Cortijos Guillen	Maria	1:09:00	0:25:15	0:25:15	0:00:00	100	IES FRANCISCO RO	LORCA	CADETE-FEMENINO	individual
2	Martinez Ibañez	Alba	0:23:00	0:50:45	0:27:45	0:02:30	98	CES LA MILAGROSA	TOTANA	CADETE-FEMENINO	individual
3	Dhakouch Bouagaga	Manal	0:07:00	0:37:51	0:30:51	0:05:36	95	IES MIGUEL HERNA	ALHAMA DE MURCIA	CADETE-FEMENINO	equipo 1
4	Martinez Lorente	Belen	0:17:00	0:54:13	0:37:13	0:11:58	89	IES MAR MENOR //	SAN JAVIER	CADETE-FEMENINO	equipo 1
5	Hernandez Garre	Alejandra	1:15:00	1:52:25	0:37:25	0:12:10	88	IES MAR MENOR //	SAN JAVIER	CADETE-FEMENINO	equipo 2
6	Martinez Meseguer	Lucia	0:49:00	1:27:35	0:38:35	0:13:20	87	IES MAR MENOR //	SAN JAVIER	CADETE-FEMENINO	equipo 2
7	Lopez Padilla	Maria	1:07:00	1:45:47	0:38:47	0:13:32	87	IES PRINCIPE DE	LORCA	CADETE-FEMENINO	equipo 1
8	Labiad Labied	Aouatif	0:15:00	0:55:03	0:40:03	0:14:48	86	IES MIGUEL HERNA	ALHAMA DE MURCIA	CADETE-FEMENINO	equipo 1
9	Cano Gimenez	Providencia	0:47:00	1:27:37	0:40:37	0:15:22	85	I.E.S.O. PEDANIA	LORCA	CADETE-FEMENINO	equipo 1
10	Mateos Martinez	Carmen Maria	0:43:00	1:24:02	0:41:02	0:15:47	85	IES PRINCIPE DE	LORCA	CADETE-FEMENINO	equipo 1
11	Garcia Marin	Blanca Maria	1:05:00	1:46:07	0:41:07	0:15:52	85	IES MAR MENOR //	SAN JAVIER	CADETE-FEMENINO	equipo 1

12	Lopez Poveda	Maria	0:29:00	1:10:16	0:41:16	0:16:01	84	IES PRINCIPE DE	LORCA	CADETE-FEMENINO	equipo 1
13	Adil Mamzaoui	Imane	0:33:00	1:15:41	0:42:41	0:17:26	83	IES PRINCIPE DE	LORCA	CADETE-FEMENINO	equipo 1
14	Gonzalez Perez	Ana Isabel	0:13:00	1:00:05	0:47:05	0:21:50	79	I.E.S.O. PEDANIA	LORCA	CADETE-FEMENINO	equipo 1
15	Romera Cisneros	Eva Maria	0:59:00	1:46:40	0:47:40	0:22:25	78	I.E.S.O. PEDANIA	LORCA	CADETE-FEMENINO	equipo 1
	Ros Mondejar	Ana	0:05:00	0:53:43	0:48:43	0:23:28	77	I.E.S.O. PEDANIA	LORCA	CADETE-FEMENINO	equipo 1
16	Garre Martinez	Laura	0:57:00	1:46:06	0:49:06	0:23:51	77	IES MAR MENOR //	SAN JAVIER	CADETE-FEMENINO	equipo 1
17	Blaya Carmona	Elena	0:39:00	1:28:44	0:49:44	0:24:29	76	IES MAR MENOR //	SAN JAVIER	CADETE-FEMENINO	equipo 1
	Arcas Jodar	Hortensia	0:09:00	1:00:05	0:51:05	0:25:50	75	IES IBAÑEZ MARTI	LORCA	CADETE-FEMENINO	equipo 3
	Rubio Lopez	Maria	0:55:00	1:46:42	0:51:42	0:26:27	74	I.E.S.O. PEDANIA	LORCA	CADETE-FEMENINO	equipo 1
	Romera Belmonte	Belen	1:21:00	2:12:47	0:51:47	0:26:32	74	I.E.S.O. PEDANIA	LORCA	CADETE-FEMENINO	equipo 1
	Martinez Collado	Irene	0:01:00	0:53:40	0:52:40	0:27:25	73	IES MAR MENOR //	SAN JAVIER	CADETE-FEMENINO	equipo 2
	Heredia Baños	Maria del Mar	1:19:00	2:12:33	0:53:33	0:28:18	72	IES MAR MENOR //	SAN JAVIER	CADETE-FEMENINO	equipo 1
	Merlos Díaz	Julia	0:19:00	1:17:23	0:58:23	0:33:08	67	IES IBAÑEZ MARTI	LORCA	CADETE-FEMENINO	equipo 3
	Martinez Abellana	Cristina	1:11:00	2:13:27	1:02:27	0:37:12	63	IES PRINCIPE DE	LORCA	CADETE-FEMENINO	equipo 1
	Castro Hernandez	Maria Teresa	0:41:00	1:51:30	1:10:30	0:45:15	55	IES IBAÑEZ MARTI	LORCA	CADETE-FEMENINO	equipo 3
	Carrillo Garcia	Laura	0:35:00	1:51:23	1:16:23	0:51:08	49	IES IBAÑEZ MARTI	LORCA	CADETE-FEMENINO	equipo 3
	Silva Martinez	Raquel	1:17:00	2:02:50	0:45:50	0:21:20	20	IES IBAÑEZ MARTI	LORCA	CADETE-FEMENINO	equipo 3
	Dahmani	Hanane	0:45:00	1:35:16	0:50:16	0:25:46	20	IES MIGUEL HERNANDEZ	ALHAMA DE MURCIA	CADETE-FEMENINO	equipo 1
1	Teruel Miñarro	Pablo	0:37:00	0:21:03	0:21:03	0:00:00	100	IES FRANCISCO RO	LORCA	JUVENIL-MASCULINO	equipo 2
2	Lopez Cortijos	Antonio Jesus	0:01:00	0:24:50	0:23:50	0:02:47	98	IES FRANCISCO RO	LORCA	JUVENIL-MASCULINO	equipo 2
3	Almeida Cabrera	Willman	0:41:00	1:10:29	0:29:29	0:08:26	92	IES PRADO MAYOR	TOTANA	JUVENIL-MASCULINO	individual
4	Zroudi	Marouane	1:05:00	1:37:19	0:32:19	0:11:16	89	IES PRINCIPE DE	LORCA	JUVENIL-MASCULINO	equipo 1
5	Martinez Meseguer	Luis	0:17:00	0:49:41	0:32:41	0:11:38	89	IES MAR MENOR //	SAN JAVIER	JUVENIL-MASCULINO	equipo 1
6	Ghendour el Jaouani el J	Abdelkader	0:13:00	0:48:11	0:35:11	0:14:08	86	IES MIGUEL HERNANDEZ	ALHAMA DE MURCIA	JUVENIL-MASCULINO	individual
7	Belmonte Martinez	Juan Angel	0:21:00	0:58:11	0:37:11	0:16:08	84	CES LA MILAGROSA	TOTANA	JUVENIL-MASCULINO	individual
8	Condes Medina	Miguel	0:45:00	1:23:07	0:38:07	0:17:04	83	IES MAR MENOR //	SAN JAVIER	JUVENIL-MASCULINO	equipo 1
9	Elbaghdadi	Abdeljalal	0:49:00	1:27:44	0:38:44	0:17:41	83	IES PRADO MAYOR	TOTANA	JUVENIL-MASCULINO	individual
10	Plazas Elvira	Juan Lucas	1:17:00	1:56:35	0:39:35	0:18:32	82	IES PRINCIPE DE	LORCA	JUVENIL-MASCULINO	equipo 1
11	Almeida Cabrera	Andres	0:25:00	1:08:00	0:43:00	0:21:57	79	IES PRADO MAYOR	TOTANA	JUVENIL-MASCULINO	individual
12	Sanchez Ulloa	Alejandro	1:13:00	1:56:33	0:43:33	0:22:30	78	IES MAR MENOR //	SAN JAVIER	JUVENIL-MASCULINO	equipo 1
13	Martinez Sanchez	Julio Jose	0:57:00	1:50:53	0:53:53	0:32:50	68	IES PRINCIPE DE	LORCA	JUVENIL-MASCULINO	equipo 1
14	Acosta Cayuela	Pascual	0:33:00	1:35:12	1:02:12	0:41:09	59	CES LA MILAGROSA	TOTANA	JUVENIL-MASCULINO	individual
15	Guijarro Llamas	Adrian	0:53:00	1:15:28	0:22:28		20	IES FRANCISCO RO	LORCA	JUVENIL-MASCULINO	equipo 2
16	Morales Garrido	Miguel	0:09:00	0:41:14	0:32:14		20	IES MAR MENOR //	SAN JAVIER	JUVENIL-MASCULINO	equipo 1
	Lucas Martinez	Fernando	1:09:00	1:42:09	0:33:09		20	IES FRANCISCO RO	LORCA	JUVENIL-MASCULINO	equipo 2
17	Sanchez Sanchez	Pedro	0:05:00	0:41:13	0:36:13		20	IES PRINCIPE DE	LORCA	JUVENIL-MASCULINO	equipo 1

CLASIFICACIÓN EQUIPOS ZONA NORTE (2ª JORNADA)

ALEVIN FEMENINO	CENTRO	P. TOTAL
EQUIPO 1	C.P. LA CRUZ	371
EQUIPO 1	C.P PASICO CAMPI	361
EQUIPO 1	C.P ANDRES GARCI	358
EQUIPO 1	C.P VILLAESPESA	343
EQUIPO 1	C.P PASICO CAMPI	342
EQUIPO 1	CES REINA SOFIA	293
EQUIPO 1	C.P NARCISO YEPE	282

ALEVIN MASCULINO	CENTRO	P. TOTAL
EQUIPO 1	C.P ANDRES GARCI	379
EQUIPO 1	C.P PASICO CAMPI	379
EQUIPO 1	C.P NARCISO YEPE	375
EQUIPO 1	C.P VILLAESPESA	291
EQUIPO 1	CES REINA SOFIA	274

CADETE FEMENINO	CENTRO	P. TOTAL
EQUIPO 1	IES PRINCIPE DE	339
EQUIPO 1	IES MAR MENOR //	327
EQUIPO 1	I.E.S.O. PEDANIA	319
EQUIPO 2	IES MAR MENOR //	248
EQUIPO 3	IES IBAÑEZ MARTI	246
EQUIPO 1	IES MIGUEL HERNA	201

CADETE-MASCULINO	CENTRO	P. TOTAL
EQUIPO 1	I.E.S.O. PEDANIA	374
EQUIPO 1	CES REINA SOFIA	371

INFANTIL FEMENINO	CENTRO	P. TOTAL
EQUIPO 1	IES MIGUEL HERNA	362
EQUIPO 1	I.E.S.O. PEDANIA	356
EQUIPO 2	IES MIGUEL HERNA	346
EQUIPO 3	IES MIGUEL HERNA	338
EQUIPO 2	IES IBAÑEZ MART	273
EQUIPO 1	IES MAR MENOR	269
EQUIPO 1	CES REINA SOFIA	193
EQUIPO 1	IES PRINCIPE DE	167

INFANTIL-MASCULINO	CENTRO	P. TOTAL
equipo 1	IES IBAÑEZ MARTI	352
equipo 1	IES JUAN DE LA C	270
equipo 1	IES PRINCIPE DE	251
equipo 1	IES MIGUEL HERNA	209
equipo 1	I.E.S.O. PEDANIA	203

JUVENIL-FEMENINO	CENTRO	P. TOTAL
EQUIPO 1	IES PRINCIPE DE	324

JUVENIL-MASCULINO	CENTRO	P. TOTAL
EQUIPO 2	IES MAR MENOR //	270
EQUIPO 1	IES PRINCIPE DE	259
EQUIPO 2	IES FRANCISCO RO	238

PLANO DE LA INSTALACIÓN DEPORTIVA

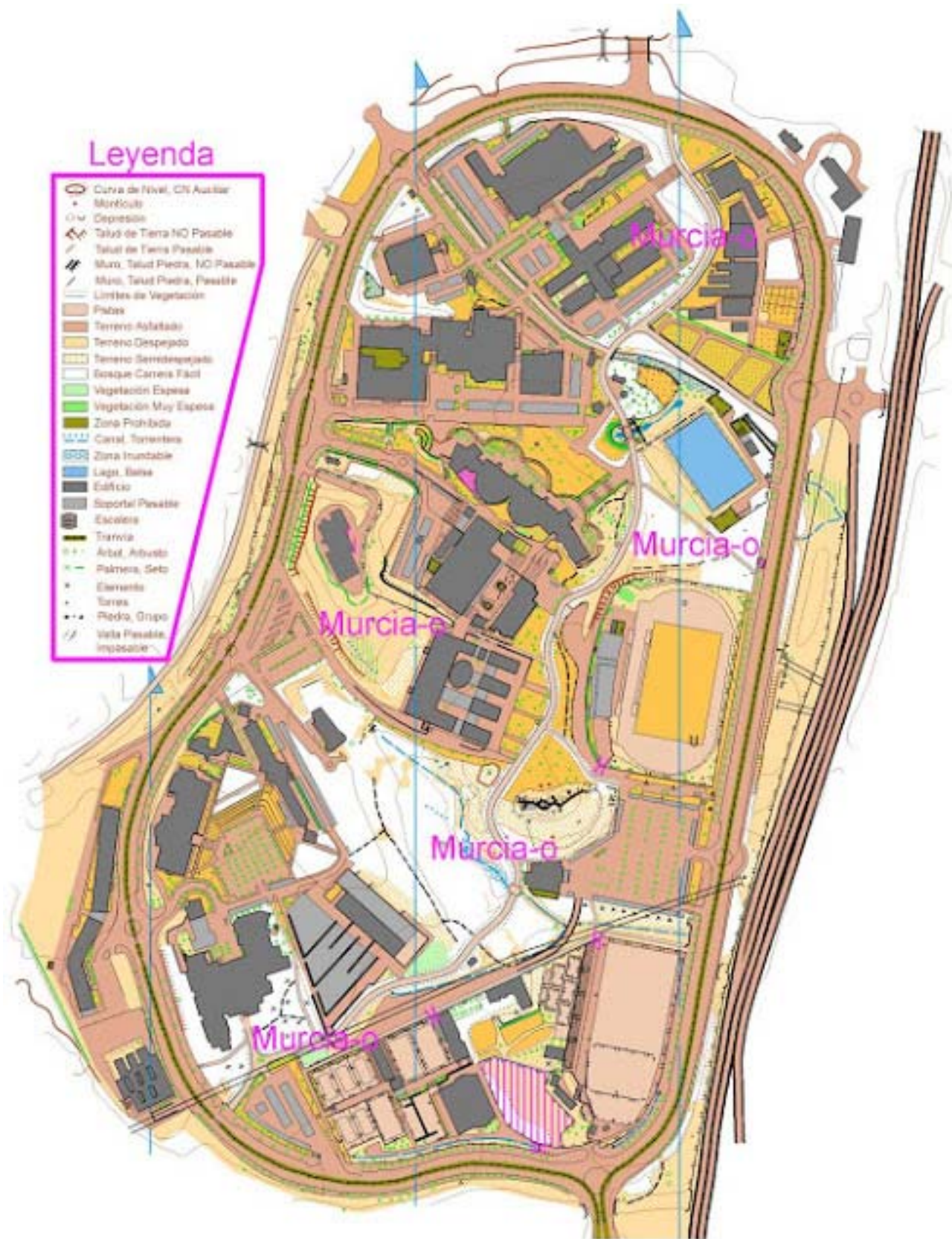

ZONA DE APARCAMIENTO

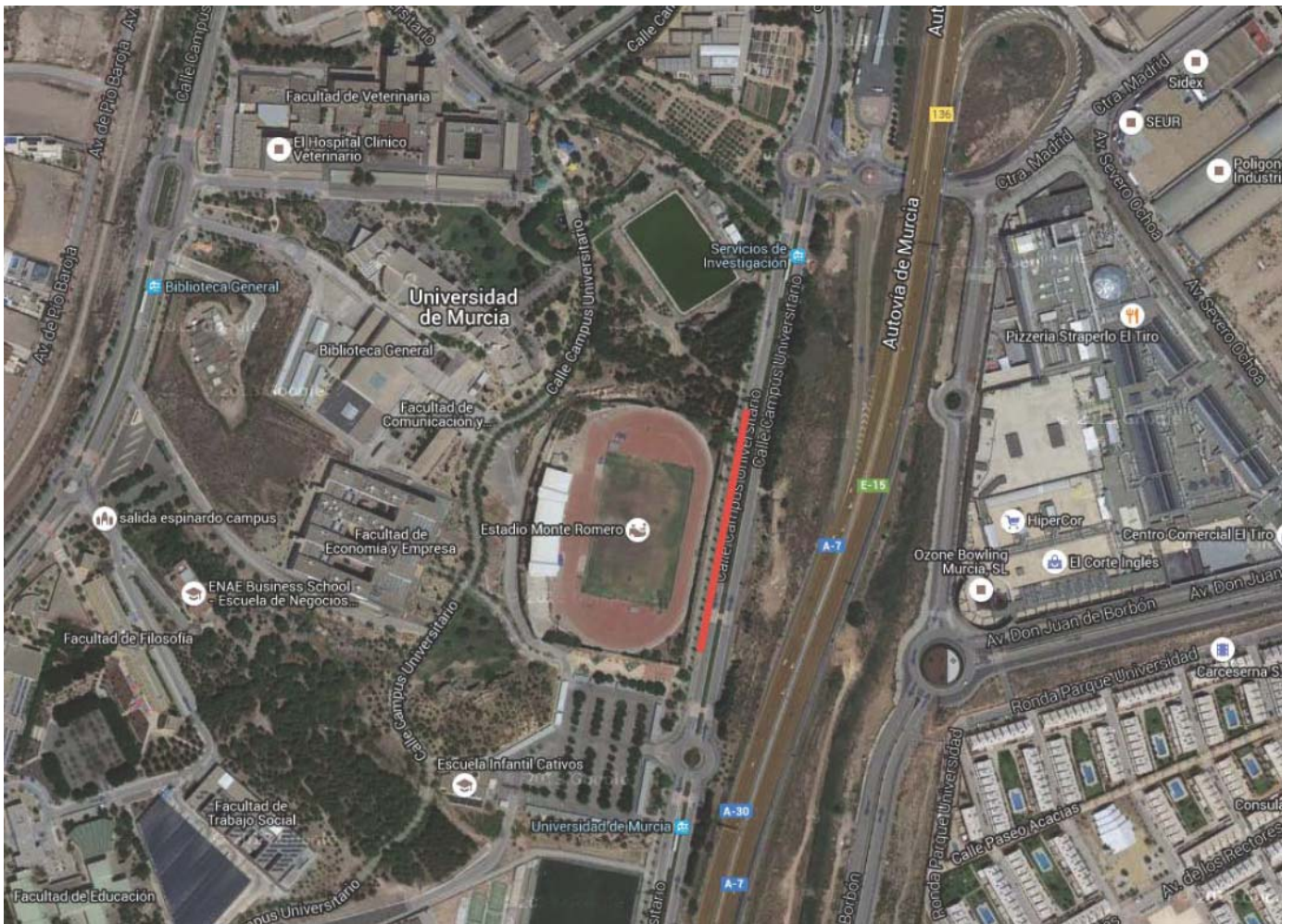

Zona de aparcamiento en rojo (lateral Estadio Monte Romero).

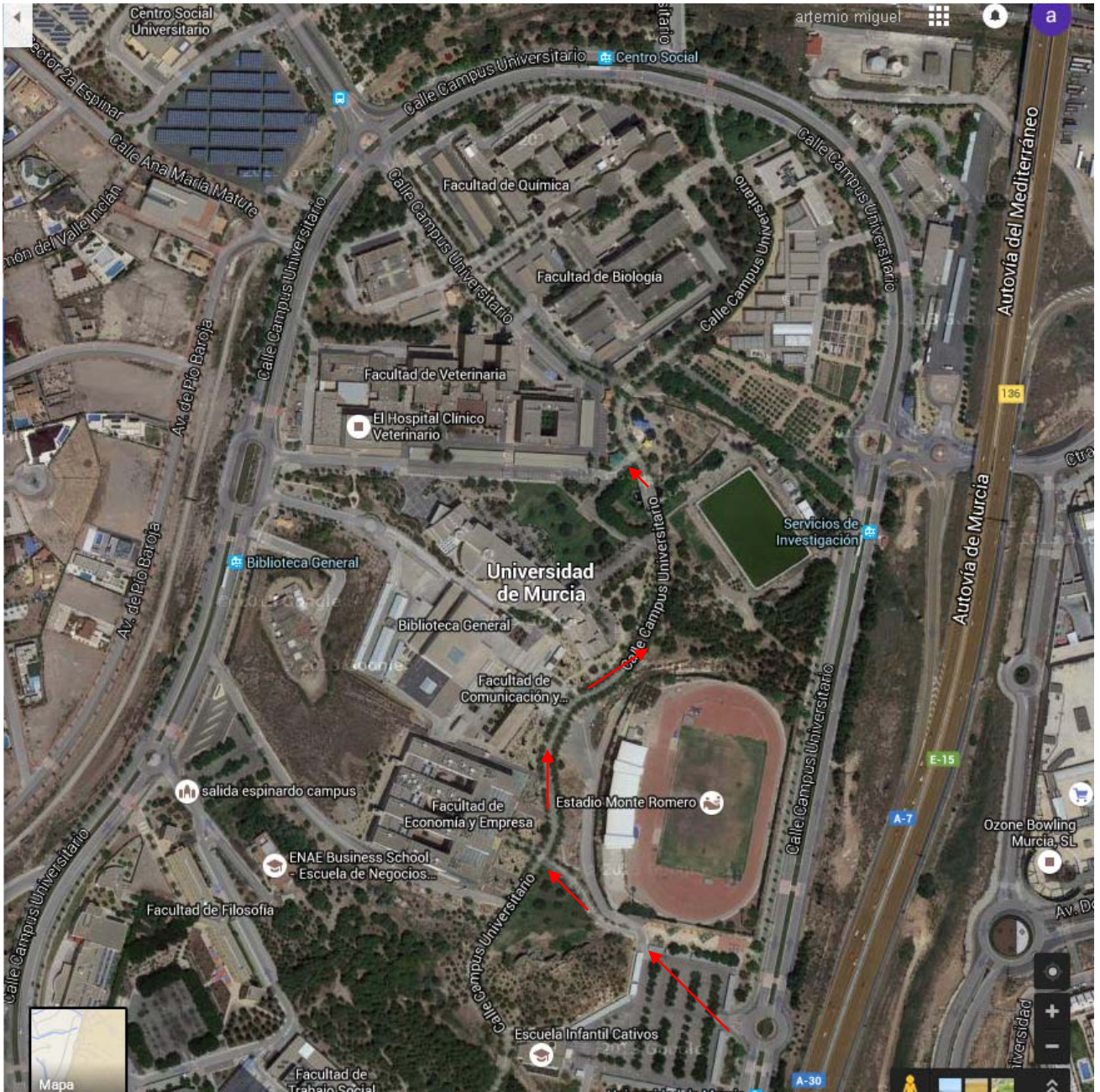

Acceso del aparcamiento a la Zona de acreditación