

SÁBADO 20
DE MAYO
2023

FINAL REGIONAL DE ORIENTACIÓN



 CAMPO DE FÚTBOL ALTORREAL
AV. REINO DE MURCIA, 45, 30506 ALTORREAL. MOLINA DE SEGURA



AYUNTAMIENTO DE
**MOLINA
DE SEGURA**
Deporte y Salud



Federación **MURCIANA** de
ORIENTACIÓN

FEDERACIÓN DE ORIENTACIÓN
DE LA REGIÓN DE MURCIA

Región  de Murcia



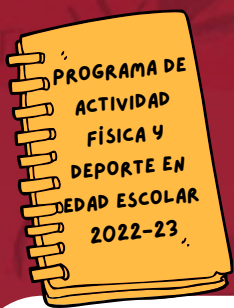

LEE ATENTO

FINAL REGIONAL DE ORIENTACIÓN



CATEGORÍAS



ALEVÍN, INFANTIL,
CADETE Y JUVENIL

HORARIO



ACREDITACIÓN
9:30 HORAS



COMPETICIÓN
10:00 HORAS

INSTALACIÓN



CAMPO DE FÚTBOL
ALTORREAL
MOLINA DE SEGURA

INSCRIPCIÓN

ORIENTADORES CLASIFICADOS
EN JORNADAS ANTERIORES.
NO ES NECESARIA LA
INSCRIPCIÓN EN "JORNADAS Y
FINALES"



DOCUMENTACIÓN

- DNI, PASAPORTE, TARJETA DE RESIDENCIA O PERMISO DE CONDUCIR ORIGINALES O FICHA DEPORTIVA DE LA DIRECCIÓN GENERAL DE DEPORTES SELLADA POR EL CENTRO ESCOLAR.
- FORMULARIO DE INSCRIPCIÓN VALIDADO POR EL AYUNTAMIENTO CORRESPONDIENTE.

*NO SE ADMITIRÁN DUPLICADOS, FOTOCOPIAS, NI RESGUARDOS DE SOLICITUD LA DOCUMENTACIÓN NECESARIA.



Región



de Murcia



AYUNTAMIENTO DE
**MOLINA
DE SEGURA**
Deporte y Salud



Federación **MURCIANA** de
ORIENTACIÓN



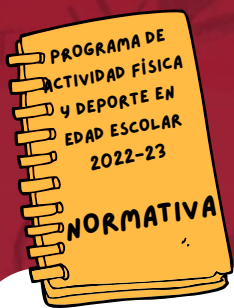

IMPORTANTE

FINAL REGIONAL DE ORIENTACIÓN



PARTICIPANTES
ORIENTADORES CLASIFICADOS EN LAS ANTERIORES JORNADAS

ESCANEA CÓDIGO QR PARA VER HORA DE SALIDA Y FINALISTAS



SISTEMA DE COMPETICIÓN

POR CENTROS. SE REALIZARÁ A PARTIR DE LA CLASIFICACIÓN INDIVIDUAL DE LA FINAL. SE SUMARÁN LOS PUNTOS OBTENIDOS POR LOS PARTICIPANTES DE CADA CENTRO EN ESA FINAL. SI UN CENTRO CLASIFICARA PARA LA FINAL A UN NÚMERO IMPORTANTE DE DEPORTISTAS, PARA LA CLASIFICACIÓN POR EQUIPOS SOLAMENTE SE TENDRÁN EN CUENTA LOS 4 PRIMEROS EN DICHA FINAL.

REGLAMENTO TÉCNICO



Región



de Murcia



AYUNTAMIENTO DE
MOLINA DE SEGURA
Deporte y Salud



Federación **MURCIANA** de
ORIENTACIÓN



JUEGA LIMPIO

**FINAL REGIONAL
DE ORIENTACIÓN**



**RESPETA AL
PÚBLICO**

RESPETA A TU RIVAL

**RESPETA AL
ÁRBITRO**

**RESPETA A TU
ENTRENADOR/A**

MANTÉN LIMPIO TU DEPORTE

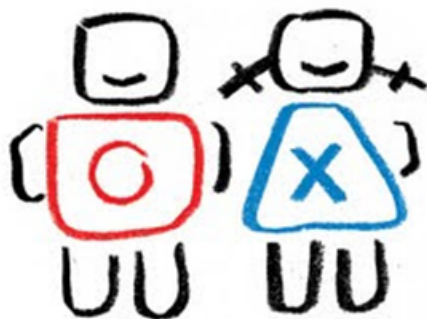

JUEGO LIMPIO



**CUIDA TU
ENTORNO**

**USA BOLSAS Y
PAPELERAS**

**MANTÉN LIMPIA TU
INSTALACIÓN**

**RESPETA A TUS
COMPAÑEROS/AS**

Región

de Murcia



AYUNTAMIENTO DE
**MOLINA
DE SEGURA**
Deporte y Salud



Federación **MURCIANA** de
ORIENTACIÓN





**CONTACTA CON
NOSOTROS**

**FINAL REGIONAL
DE ORIENTACIÓN**



LOS RESULTADOS PUEDEN CONSULTARSE EN: [HTTP://DEPORTES.CARM.ES/](http://deportes.carm.es/)

**DIRECCIÓN GENERAL DE DEPORTES
968 36 53 29/ 968 36 53 24**

**EL DÍA DE LA JORNADA AL TELF. 686 717 737/
649 530 701**

**CONCEJALÍA DE DEPORTES DEL
AYUNTAMIENTO DE MOLINA DE
SEGURA
TELF. 968 644 383**

**FEDERACIÓN DE ORIENTACIÓN
DE LA REGIÓN DE MURCIA
600 97 94 09**



Región de Murcia
Consejería de Presidencia,
Turismo, Cultura y Deportes



AYUNTAMIENTO DE
**MOLINA
DE SEGURA**
Deporte y Salud



Federación **MURCIANA** de
ORIENTACIÓN



Región



AYUNTAMIENTO DE
**MOLINA
DE SEGURA**
Deporte y Salud



de Murcia



Federación **MURCIANA** de
ORIENTACIÓN

