

CATEGORÍAS Y EDADES

Benjamín: nacidos/as en los años 2007 y 2008.

Alevín: nacidos/as en los años 2005 y 2006.

No se permite la participación de deportistas de categorías inferiores en ninguna categoría.

HORARIO

Acreditación a partir de las 9:00 h. Reunión Técnica a las 9.30 h.

Inicio de la competición a las 9:45 h. Entrega de Trofeos a las 13.30 h.

INSCRIPCIÓN

En la página web www.regiondemurciadeportes.es, en el apartado "JORNADAS/FINALES". **El plazo de Inscripción dará comienzo el 8 de marzo y finaliza el 22 de marzo a las 12 horas.**

No se admitirán inscripciones ni por fax, ni por correo, ni fuera de plazo.

REGLAS TÉCNICAS

La participación será por equipos que podrán ser masculinos (pueden incluir féminas) o femeninos. Cada equipo estará formado por 5 escolares, más un reserva opcional.

Cada municipio podrá participar con un equipo por categoría y sexo, excepto el municipio organizador. No obstante, los municipios podrán solicitar una ampliación del número de equipos, previa solicitud a la Dirección General de Deportes.

Todos los componentes de un equipo deberán llevar la misma indumentaria deportiva, bien camisetas o petos y deberán estar 20 minutos antes del comienzo de cada prueba a disposición de la organización.

DOCUMENTACIÓN

Los delegados de los equipos deberán aportar:

- Ficha deportiva en el modelo facilitado por la Dirección General de Deportes, cumplimentada en todos sus apartados y diligenciada por el centro educativo al que pertenezca el deportista. La ficha deportiva podrá ser sustituida por cualquiera de los siguientes documentos: DNI, pasaporte, tarjeta de residencia o permiso de conducir. Estos documentos deben ser originales. No se admitirán duplicados, fotocopias, ni resguardos de solicitud de estos documentos.
- Formulario de inscripción para la jornada en el impreso oficial, validado por el Ayuntamiento correspondiente.

TROFEOS Y PREMIOS

Trofeo a los cuatro equipos clasificados en 1º, 2º, 3º y 4º lugar. Y medallas a todos los componentes del equipo. A los deportistas premiados se les solicitará la documentación referida en el apartado anterior. No se entregarán las medallas o trofeos a los deportistas o equipos que no se acrediten.

CONTACTA CON LA ORGANIZACIÓN

Horario de Oficina al tlf.: 968 365 321

Día de la jornada al tlf.: 695 695 185

Para cualquier sugerencia, puede contactar a través de la web: www.regiondemurciadeportes.es, pinchando en el enlace "Contacta con nosotros"



Región de Murcia
Consejería de Cultura
y Portavocía

Dirección General de Deportes



FINAL REGIONAL NANO NANA PRACTICA GRECORROMANA



PROGRAMA

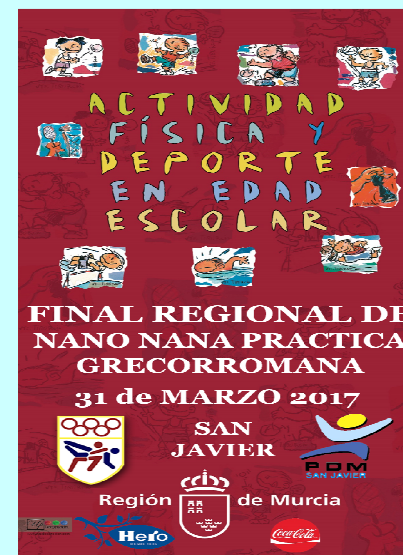

31 DE MARZO 2017
PABELLÓN PRÍNCIPE DE BORBON Y GRECIA
SAN JAVIER

INFORMACIÓN

DIRECCIÓN GENERAL DE DEPORTES

Tfno: 968 362 290 / Fax: 968 362 068

Web: www.regiondemurciadeportes.es

PATRONATO DEPORTIVO MUNICIPAL DE SAN JAVIER

Explanada Mariano Rojas nº 1

30730 SAN JAVIER. Telf.: 968 573 105

FEDERACIÓN DE LUCHA DE LA REGIÓN DE MURCIA

Móvil: 629 844 400

Web: www.luchamurcia.blogspot.com

E-mail: luchamurcia@gmail.com

PROGRAMA DE PRUEBAS

HORARIO	
9:00 h	Acreditación (a lo largo de la jornada).
9:30 h	Reunión Técnica.
9:45 h	Inicio de la Competición.
13:30 h	Entrega de Trofeos

NORMATIVA TÉCNICA

Se aplicará la normativa técnica aprobada por Resolución de la Dirección General de Deportes de 23 de agosto de 2015. Pueden obtener una copia de las mismas en la siguiente dirección de Internet: www.regiondemurciadeportes.es

SISTEMA DE COMPETICIÓN

Se comunicará a los ayuntamientos interesados el día 24 de marzo, una vez conocida la participación.

NOTA.-

Se adjunta al final del programa una hoja, la cual cada equipo participante debe cumplimentar para el **día de la competición**. Una vez allí, el responsable del equipo deberá presentar dicha hoja a la organización técnica.

PATRONATO DEPORTIVO MUNICIPAL DE SAN JAVIER

EXPLANADA MARIANO ROJAS, Nº 1

30730 SAN JAVIER

TELÉFONO: 968.57.31.05 -- FAX: 968.33.43.36

E-MAIL: pdmsanjavier@pdmsanjavier.com

<http://www.pdmsanjavier.com>

ACCESO A LA INSTALACIÓN DEPORTIVA

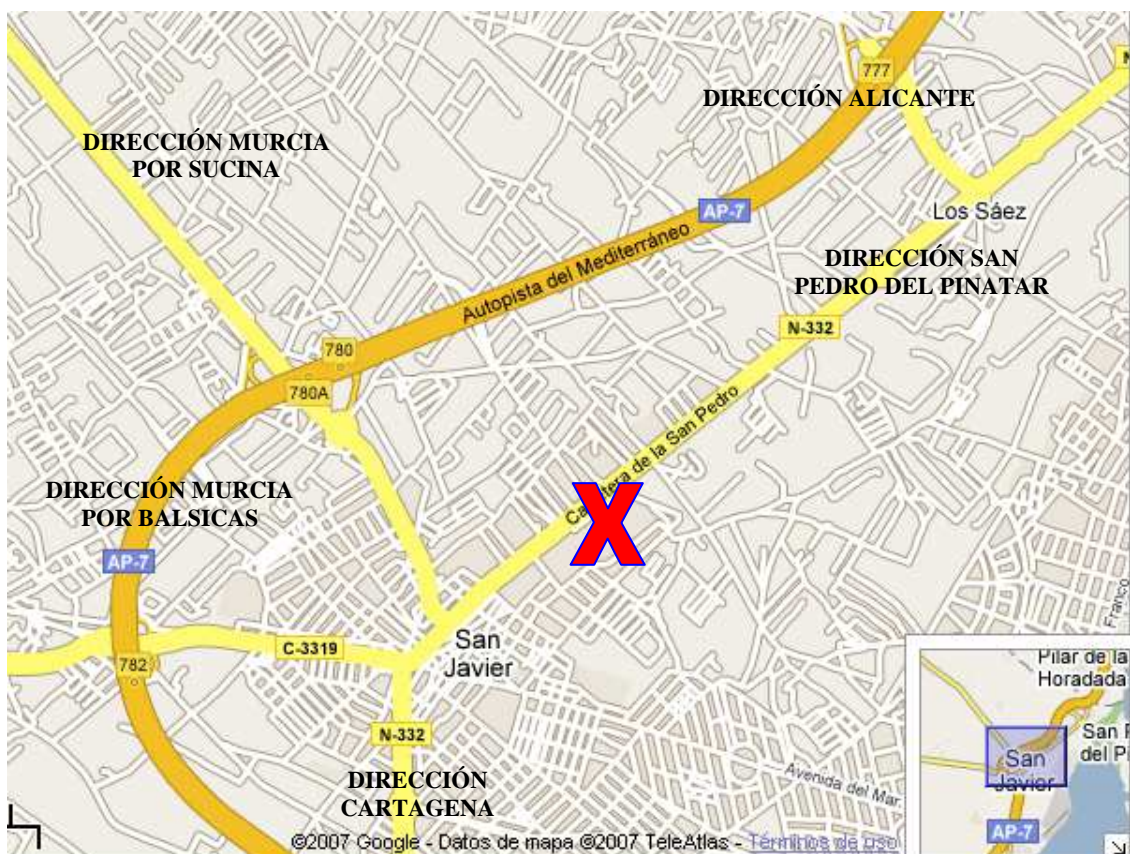
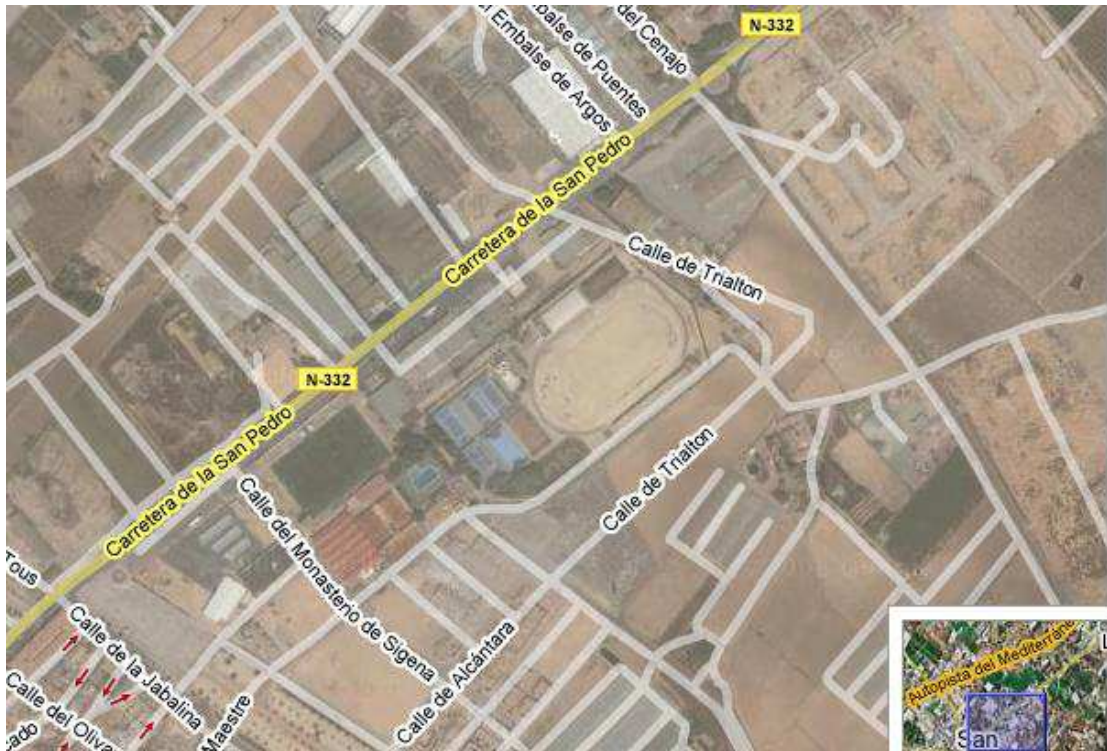



PATRONATO DEPORTIVO MUNICIPAL DE SAN JAVIER

APDO. 94 – C.P 30730 SAN JAVIER – MURCIA – TELEF: 968 57 31 05. FAX: 968 33 43 36:

www.pdmsanjavier.com – e-mail: pdmsanjavier@pdmsanjavier.com



FINAL REGIONAL ESCOLAR NANO – NANA “PRACTICA GRECORROMANA”

CAMPEONATO DE PROMOCION DEPORTIVA EN EDAD ESCOLAR.

VIERNES 31 DE MARZO DE 2017 – PDM SAN JAVIER

CENTRO DE ENSEÑANZA:	
MUNICIPIO:	
CATEGORIA:	
MASCULINO O FEMENINO:	
RESPONSABLE DEL EQUIPO:	
TELF MOVIL:	

PARTICIPANTES	AÑO DE NACIMIENTO
1.-	
2.-	
3.-	
4.-	
5.-	
RESERVA.-	