

SÁBADO 16
DE MARZO
2024

CAMPEONATO REGIONAL DUATLÓN ESCOLAR



POLIDEPORTIVO MUNICIPAL

AVDA LOS ANTOLINOS S/N. 30740 SAN PEDRO DEL PINATAR



FEDERACIÓN DE TRIATLÓN DE LA REGIÓN
DE MURCIA

Región



de Murcia



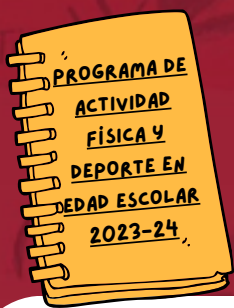

LEE ATENTO

CAMPEONATO REGIONAL DUATLÓN ESCOLAR



CATEGORÍAS



BENJAMÍN, ALEVIN,
INFANTIL Y CADETE

HORARIO



ACREDITACIÓN
DE 9:00 A
9:45 HORAS



COMPETICIÓN
10:00 HORAS

INSTALACIÓN



POLIDEPORTIVO
MUNICIPAL DE SAN PEDRO

INSCRIPCIÓN

[http:// DEPORTES.CARM.ES/](http://DEPORTES.CARM.ES/)

FECHA LÍMITE

CAMPEONATO
REGIONAL DE
PROMOCIÓN DE
DUATLÓN Y
TRIATLÓN



DOCUMENTACIÓN

- DNI, PASAPORTE, TARJETA DE RESIDENCIA O PERMISO DE CONDUCIR ORIGINALES O FICHA DEPORTIVA DE LA DIRECCIÓN GENERAL DE DEPORTES SELLADA POR EL CENTRO ESCOLAR.
- FORMULARIO DE INSCRIPCIÓN VALIDADO POR EL AYUNTAMIENTO CORRESPONDIENTE.

*NO SE ADMITIRÁN DUPLICADOS, FOTOCOPIAS, NI RESGUARDOS DE SOLICITUD LA DOCUMENTACIÓN NECESARIA.

Región de Murcia



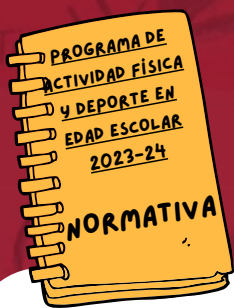

IMPORTANTE

CAMPEONATO REGIONAL DUATLÓN ESCOLAR



EDAD DE LOS PARTICIPANTES

BENJAMÍN: 2014-2015

ALEVÍN: 2012-2013

INFANTIL: 2010-2011

CADETE: 2008-2009

JUGADORES

CADA CENTRO EDUCATIVO PODRÁ PARTICIPAR CON UN EQUIPO CON UN MÁXIMO DE 4 Y UN MÍNIMO DE 3 DEPORTISTAS Y UN MÁXIMO DE 4 DEPORTISTAS INDIVIDUALES POR CATEGORÍA Y SEXO. PARA OPTAR A LA CLASIFICACIÓN POR EQUIPOS, DEBERÁN PUNTUAR UN MÍNIMO DE 3 DEPORTISTAS..

CLASIFICACIÓN

- CLASIFICACIÓN POR EQUIPOS. PUNTUARÁN SOLO PARTICIPANTES NO FEDERADOS. SOLO CENTROS ESCOLARES.
- CLASIFICACIÓN INDIVIDUAL. LOS 3 MEJORES CLASIFICADOS. HABRÁN DOS CLASIFICACIONES, UNA PARA CORREDORES FEDERADOS Y OTRA PARA CORREDORES NO FEDERADOS.

REGLAMENTO TÉCNICO



Región de Murcia



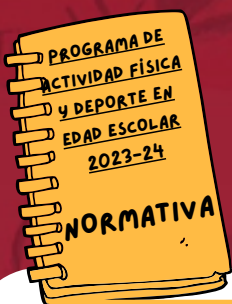



HORARIOS Y PLANOS

CAMPEONATO REGIONAL DUATLÓN ESCOLAR



DISTANCIAS Y HORA DE SALIDA

			
• INF Y CAD MASC: 10:00H.	2 KMS	8 KMS	1 KM
• INF Y CAD FEM: 10:45H	2 KMS	8 KMS	1 KM
• ALV MASC: 11:30H	1 KM	4 KMS	500 m
• ALV FEM: 11:40H	1 KM	4 KMS	500 m
• BENJ MASC: 12:00H	500 m	2 KMS	250 m
• BENJ FEM: 12:20H	500 m	2 KMS	250 m

ESCANEA PARA
VER LOS PLANOS



Región de Murcia



JUEGA LIMPIO

**CAMPEONATO REGIONAL
DUATLÓN ESCOLAR**



**RESPETA AL
PÚBLICO**

MANTÉN LIMPIO TU DEPORTE

RESPETA A TU RIVAL

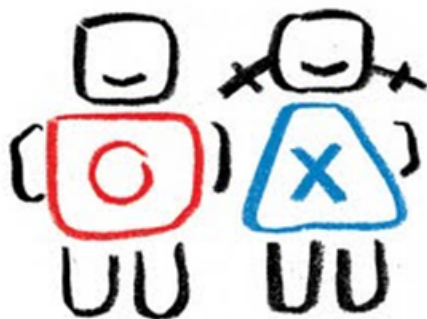

**RESPETA AL
ÁRBITRO**



**CUIDA TU
ENTORNO**

**RESPETA A TU
ENTRENADOR/A**

JUEGO LIMPIO

**USA BOLSAS Y
PAPELERAS**

**RESPETA A TUS
COMPAÑEROS/AS**

**MANTÉN LIMPIA TU
INSTALACIÓN**

Región



de Murcia





CONTACTA CON
NOSOTROS

CAMPEONATO REGIONAL DUATLÓN ESCOLAR



LOS RESULTADOS PUEDEN CONSULTARSE EN: [HTTP://DEPORTES.CARM.ES/](http://deportes.carm.es/)

DIRECCIÓN GENERAL DE DEPORTES
968 36 53 29/ 968 36 53 24

EL DÍA DE LA JORNADA AL TELF. 686 717 737/
649 530 701

CONCEJALÍA DE DEPORTES DEL
AYUNTAMIENTO DE SAN PEDRO DEL
PINATAR
TELF. 968 18 06 00

FEDERACIÓN DE TRIATLÓN DE LA
REGIÓN DE MURCIA
968 414 009
FTRM@TRIMURCIA.ORG



Región  de Murcia

