

## CATEGORÍAS Y EDADES

Categoría Benjamín: nacidos/as en los años 2010 y 2011.

Categoría Alevín: nacidos/as en los años 2008 y 2009.

Categoría Infantil: nacidos/as en los años 2006 y 2007.

Categoría Cadete: nacidos/as en los años 2004 y 2005.

**HORARIO:** Acreditación a partir de las 9:00 horas.

Inicio de la competición a las 10:00 horas.

**INSTALACIÓN:** Complejo Deportivo de San Pedro del Pinatar

**INSCRIPCIÓN:** A través de la página web: <http://deportes.carm.es/>, en la plataforma del Programa "Deporte en Edad Escolar", seleccionando el icono "Jornadas/Finales". El plazo de inscripción finaliza el **MARTES 17 DE MARZO A LAS 12 h.** No se admitirán inscripciones por fax ni por correo electrónico.

**NORMATIVA TÉCNICA.** Cada centro educativo podrá participar con un equipo con un máximo de 4 y un mínimo de 3 deportistas y un máximo de 4 deportistas individuales por categoría y sexo. Para optar a la clasificación por equipos, deberán puntuar un mínimo de 3 deportistas.

Se aplicará la normativa técnica aprobada por Resolución de la Dirección General de Deportes de 26 de julio de 2019, modificada por el Reglamento de Competición elaborado por la Federación de Triatlón de la Región de Murcia. Pueden obtener una copia de las mismas en la siguiente dirección de Internet: <http://deportes.carm.es/>

**DOCUMENTACIÓN.** Los delegados de los equipos o, en su caso, los deportistas individualmente, deberán aportar la siguiente documentación:

- Ficha deportiva** en el modelo facilitado por la Dirección General de Deportes, cumplimentada en todos sus apartados y diligenciada por el centro educativo al que pertenezca el deportista. La ficha deportiva podrá ser sustituida por cualquiera de los siguientes documentos: **DNI, pasaporte, tarjeta de residencia o permiso de conducir.** Estos documentos deben ser originales. No se admitirán duplicados, fotocopias, ni resguardos de solicitud de estos documentos.
- Formulario de inscripción** para la jornada en el impreso oficial, validado por el Ayuntamiento correspondiente, por la organización o bien por la propia Dirección General de Deportes.

## TROFEOS Y PREMIOS

Se entregará trofeo a los equipos clasificados en 1º, 2º y 3º lugar y medallas a todos los componentes de estos tres equipos, así como a los tres primeros deportistas clasificados. A los deportistas premiados se les solicitará la documentación referida en el apartado anterior. No se entregarán las medallas o trofeos a los deportistas o equipos que no se acrediten.

## CONTACTA CON LA ORGANIZACIÓN.

En horario de oficina al tf. 968 365 321/ 968 36 53 24

El día de la jornada al tf 686 717 737/ 695 695 185



# FINAL REGIONAL DUATLÓN

VIERNES 27  
DE MARZO



## COMPLEJO DEPORTIVO. SAN PEDRO DEL PINATAR



# PROGRAMA

ACTIVIDAD FÍSICA Y DEPORTE EN EDAD ESCOLAR

FINAL REGIONAL DUATLÓN

27 de MARZO 2020

SAN PEDRO DEL PINATAR

Ayuntamiento de San Pedro del Pinatar  
Concejalía de Deportes

ftrm  
Federación de Triatlón  
Región de Murcia

Región de Murcia

deportes

## INFORMACIÓN

DIRECCIÓN GENERAL DE DEPORTES

968 36 53 24/ 968 36 53 21

<http://deportes.carm.es/>

CONCEJALÍA DE DEPORTES DEL AYUNTAMIENTO DE SAN PEDRO DEL PINATAR

Tel. 968 182 471

FEDERACIÓN DE TRIATLÓN DE LA REGIÓN DE MURCIA

968 414 009

[www.trimurcia.org](http://www.trimurcia.org)

<b>PROGRAMA DE PRUEBAS</b>	
<b>HORARIO</b>	
De 9.00 a 9.45	Acreditación y recogida de dorsales.
10.00	1ª. - Cat. Infantil y Cadete Masculina
10.45	2ª.- Cat. Infantil y Cadete Femenina
11.30	3ª.- Cat. Alevín Masculina
11.40	4ª.- Cat. Alevín Femenina
12.00	5ª.- Cat. Benjamín Masculina
12.20	6ª.- Cat. Benjamin Femenina
12.45	Entrega de Trofeos

\* **Nota.** Los horarios podrán modificarse en función del número de inscritos, de forma que podrían agruparse dos o más categorías. Los deportistas deberán estar en la instalación una hora antes de la hora de salida prevista por la organización.

### **NORMATIVA TÉCNICA**

<b>DISTANCIAS</b> (Podrán ser modificadas atendiendo a criterios técnicos)		
<b>BENJAMÍN</b>		
<b>Carrera a pie</b>	<b>Ciclismo</b>	<b>Carrera a pie</b>
500 m	2 Km	250 m
<b>ALEVÍN</b>		
<b>Carrera a pie</b>	<b>Ciclismo</b>	<b>Carrera a pie</b>
1000 m	4 Km	500 m
<b>INFANTIL</b>		
<b>Carrera a pie</b>	<b>Ciclismo</b>	<b>Carrera a pie</b>
2000 m	8 km	1000 m
<b>CADETE</b>		
<b>Carrera a pie</b>	<b>Ciclismo</b>	<b>Carrera a pie</b>
2000 m	8 km	1000 m

**Puntuación:** Se establecerá una puntuación individual y por equipos por prueba según el puesto obtenido.

\* **Nota.** Dado el elevado coste económico y de trabajo que supone el montaje de esta actividad, se ruega que las inscripciones sean reales, y que se comuniquen las bajas que se produzcan a lo largo de la última semana.

## ZONA DE COMPETICIÓN. ACCESOS Y APARCAMIENTOS.

La competición se celebrará en el Polideportivo Municipal de San Pedro del Pinatar, en Avda. Los Antolinos s/n.

El acceso más sencillo por Autovía AP7, salida 775 (Los Tárragas – Lo Romero).



**INF-CAD**

# FINAL REGIONAL ESCOLAR DUATLÓN

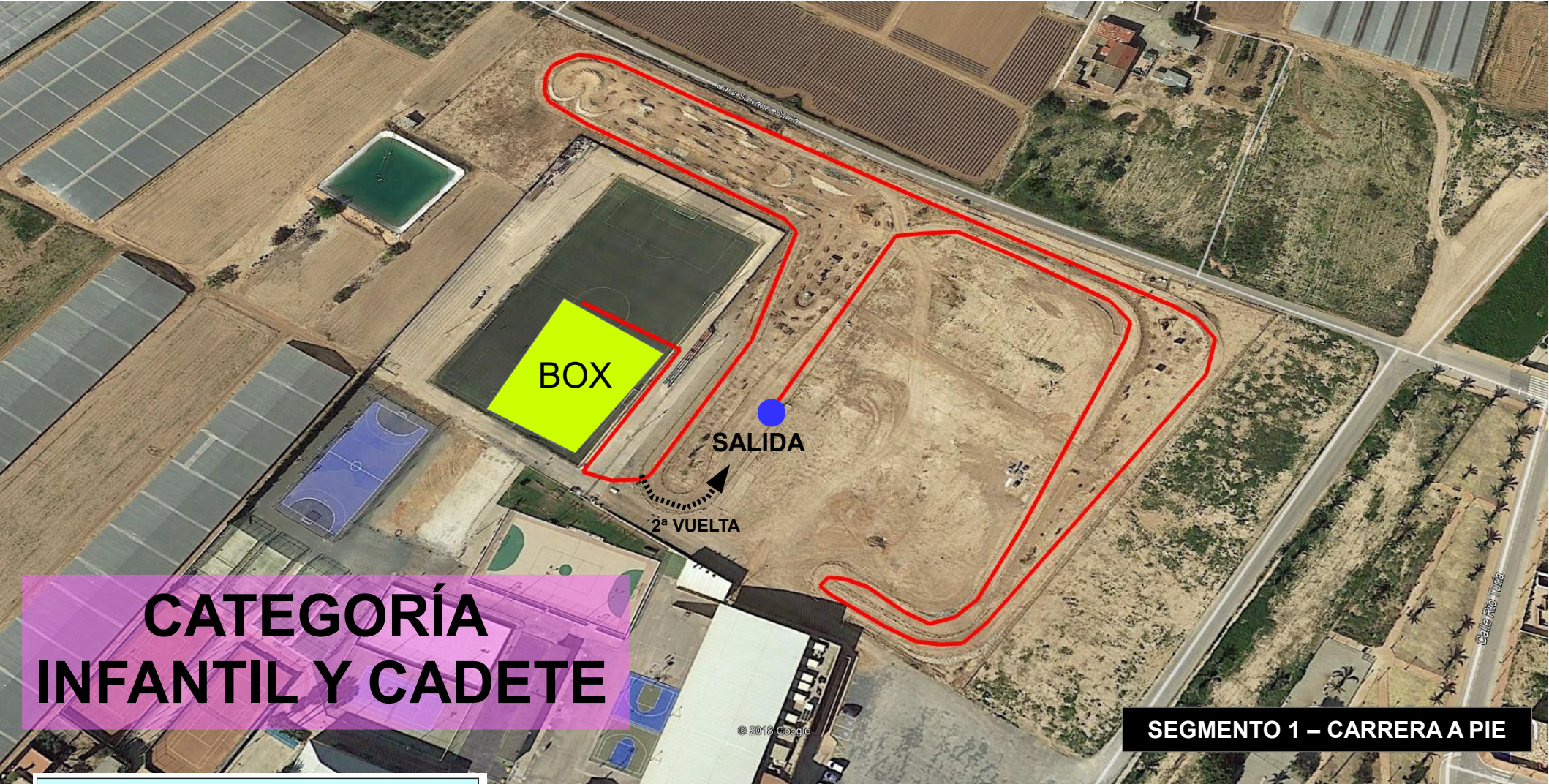

## CATEGORÍA INFANTIL Y CADETE

SEGMENTO 1 – CARRERA A PIE

### PROGRAMA DE PRUEBAS

HORARIO	
De 9.00 a 9.45	Acreditación y recogida de dorsales.
10.00	1ª.- Cat. Infantil y Cadete Masculina
10.45	2ª.- Cat. Infantil y Cadete Femenina
11.30	3ª.- Cat. Alevín Masculina
11.40	4ª.- Cat. Alevín Femenina
12.00	5ª.- Cat. Benjamín Masculina
12.20	6ª.- Cat. Benjamín Femenina
12.45	Entrega de Trofeos



2000 m (2v) 8 km (2v) 1000 m (1v)



# FINAL REGIONAL ESCOLAR DUATLÓN

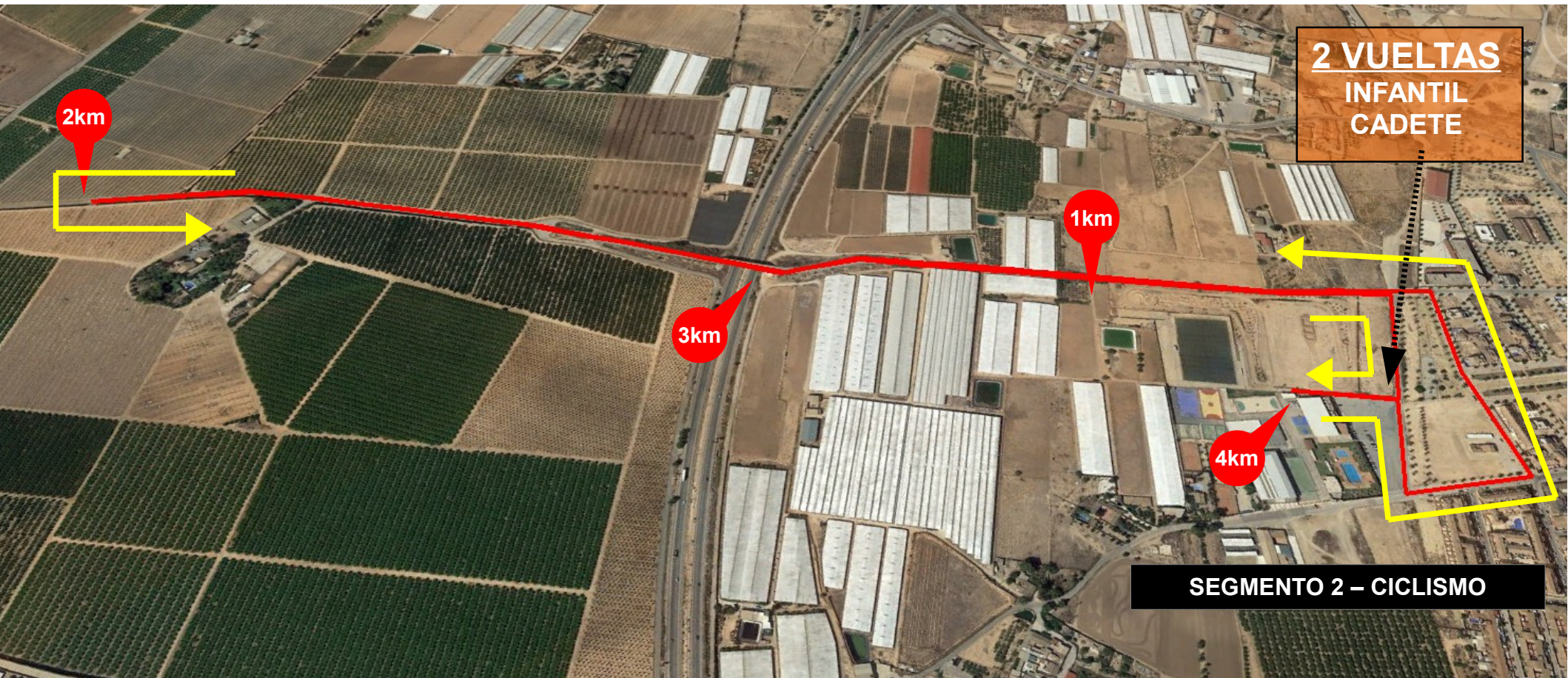

## PROGRAMA DE PRUEBAS

HORARIO	
De 9.00 a 9.45	Acreditación y recogida de dorsales.
10.00	1ª.- Cat. Infantil y Cadete Masculina
10.45	2ª.- Cat. Infantil y Cadete Femenina
11.30	3ª.- Cat. Alevín Masculina
11.40	4ª.- Cat. Alevín Femenina
12.00	5ª.- Cat. Benjamín Masculina
12.20	6ª.- Cat. Benjamín Femenina
12.45	Entrega de Trofeos



2000 m (2v)    8 km (2v)    1000 m (1v)



# FINAL REGIONAL ESCOLAR DUATLÓN

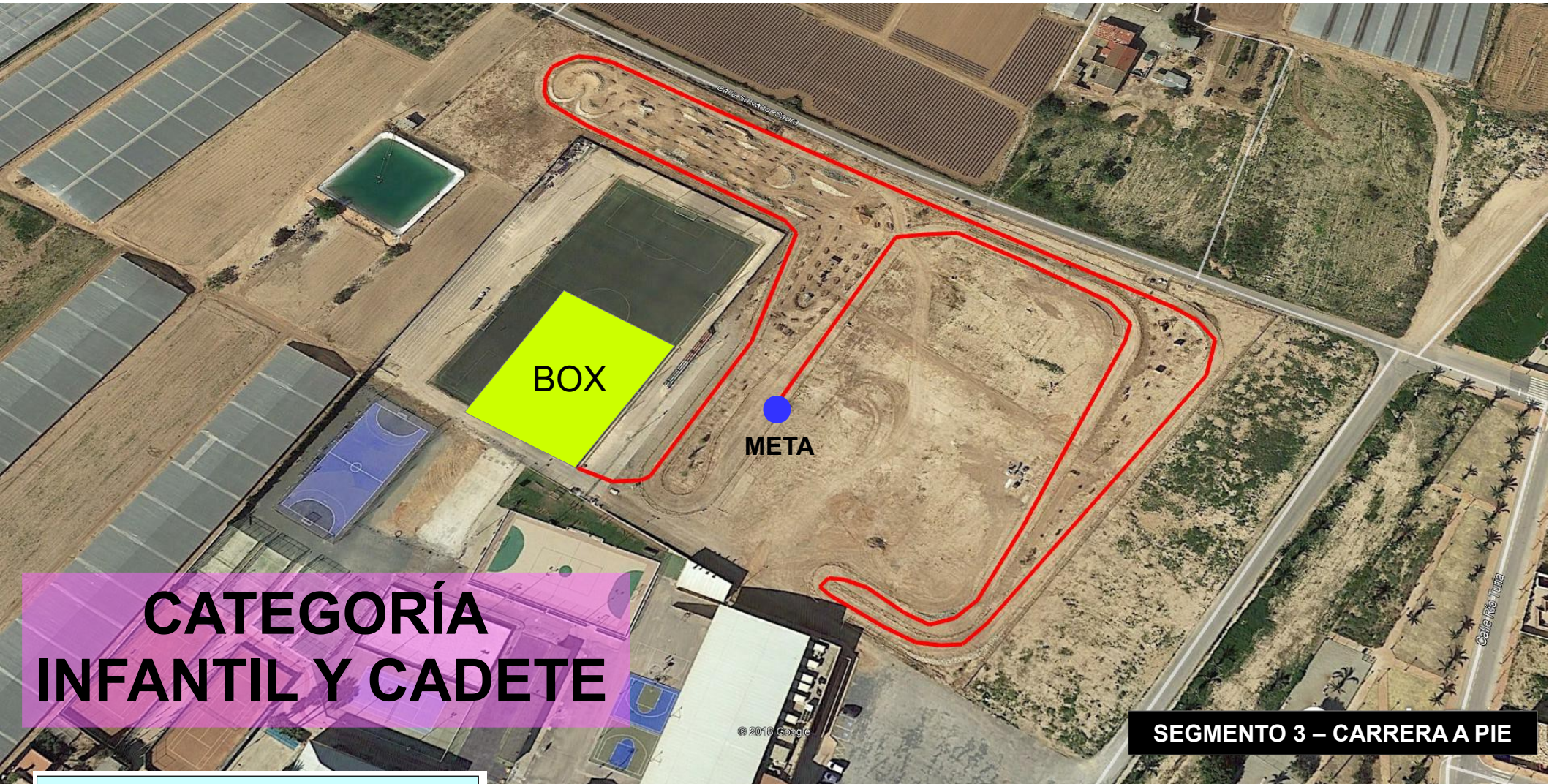

## CATEGORÍA INFANTIL Y CADETE

SEGMENTO 3 – CARRERA A PIE

### PROGRAMA DE PRUEBAS

HORARIO	
De 9.00 a 9.45	Acreditación y recogida de dorsales.
10.00	1ª.- Cat. Infantil y Cadete Masculina
10.45	2ª.- Cat. Infantil y Cadete Femenina
11.30	3ª.- Cat. Alevín Masculina
11.40	4ª.- Cat. Alevín Femenina
12.00	5ª.- Cat. Benjamín Masculina
12.20	6ª.- Cat. Benjamín Femenina
12.45	Entrega de Trofeos



2000 m (2v)

8 km (2v)

1000 m (1v)

deportes  
AYUNTAMIENTO SAN PEDRO DEL PINATAR

Región  de Murcia

alevin



# FINAL REGIONAL ESCOLAR DUATLÓN

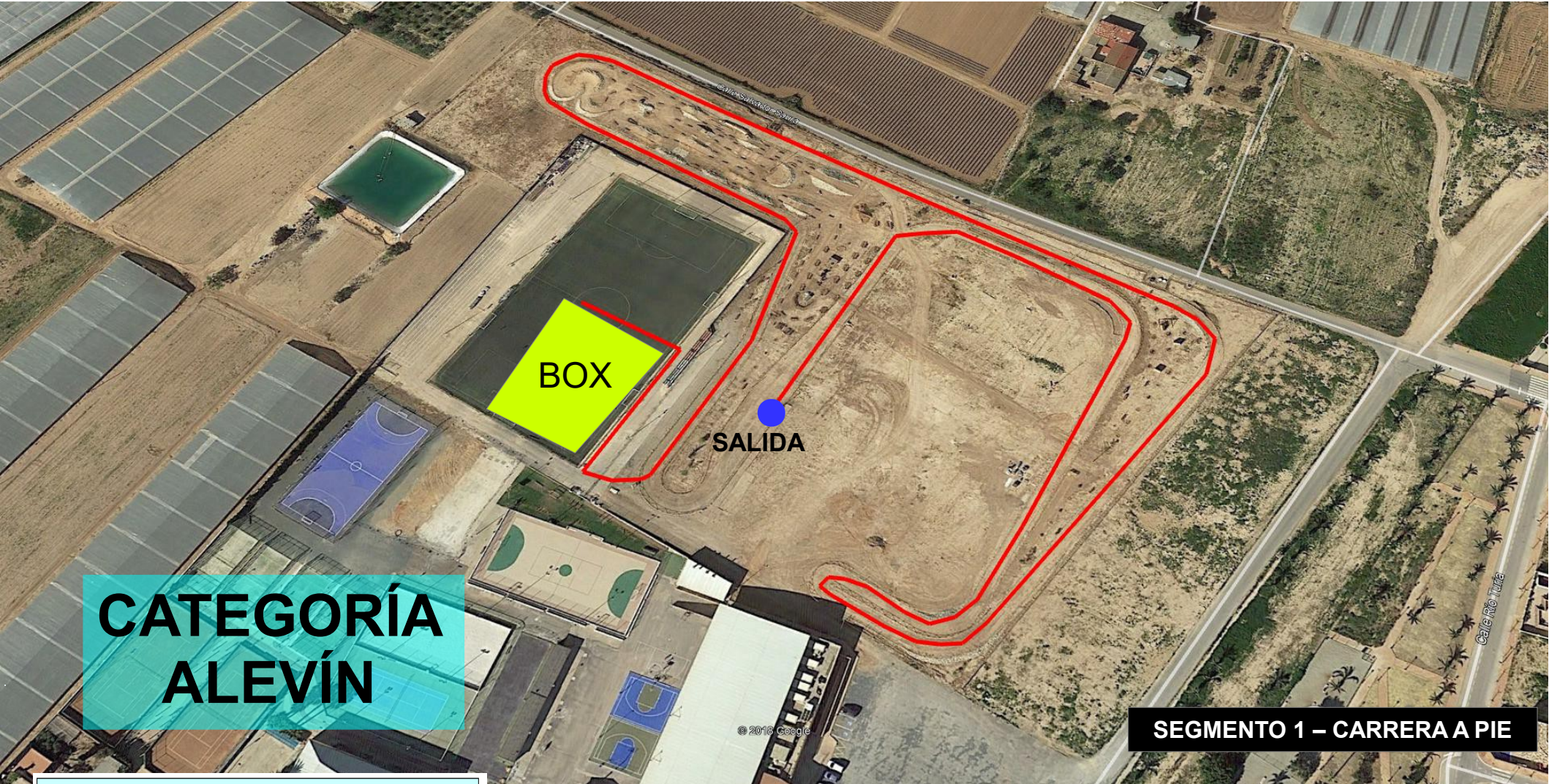

**CATEGORÍA  
ALEVÍN**

**SEGMENTO 1 – CARRERA A PIE**

## PROGRAMA DE PRUEBAS

HORARIO	
De 9.00 a 9.45	Acreditación y recogida de dorsales.
10.00	1ª.- Cat. Infantil y Cadete Masculina
10.45	2ª.- Cat. Infantil y Cadete Femenina
11.30	3ª.- Cat. Alevín Masculina
11.40	4ª.- Cat. Alevín Femenina
12.00	5ª.- Cat. Benjamín Masculina
12.20	6ª.- Cat. Benjamín Femenina
12.45	Entrega de Trofeos



1000 m (1v)



4 km (1v)



500 m (1v)



# FINAL REGIONAL ESCOLAR DUATLÓN

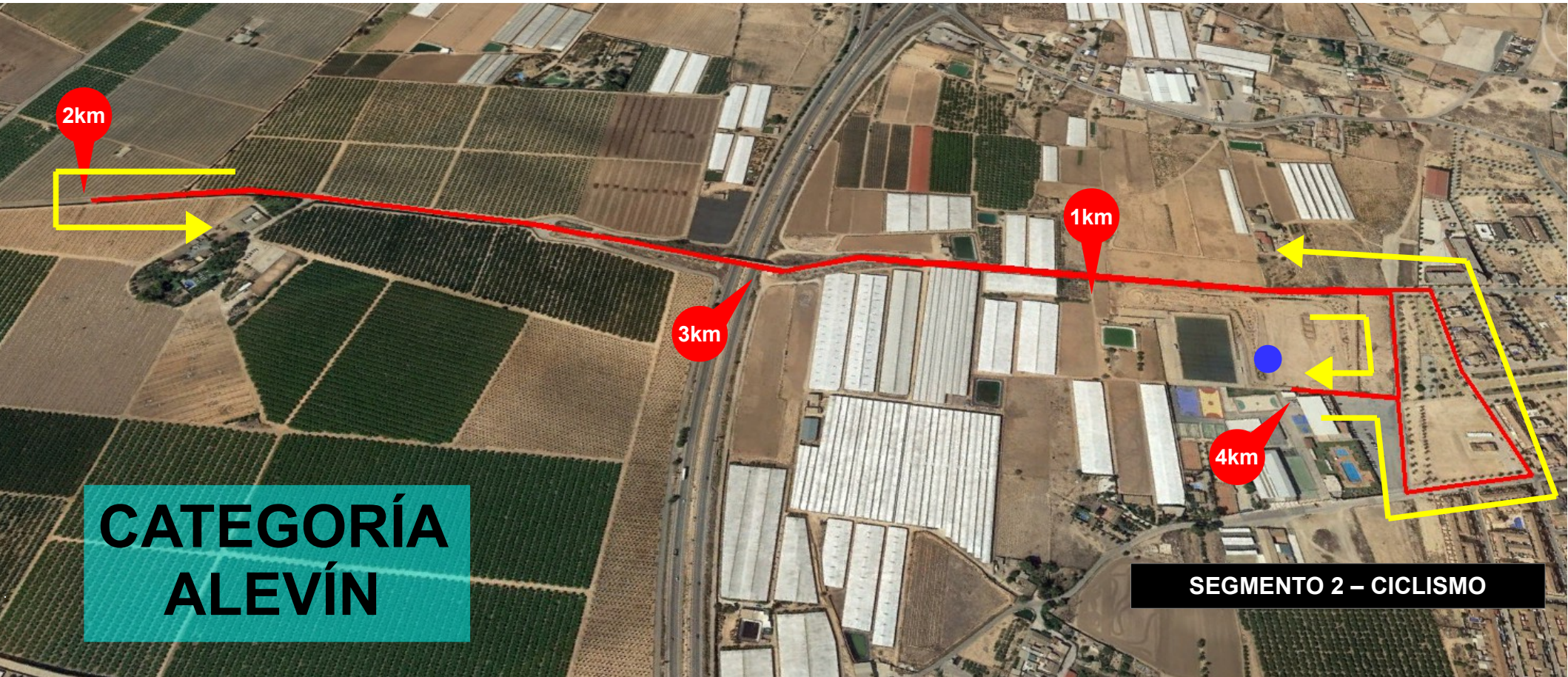



**CATEGORÍA  
ALEVÍN**

**SEGMENTO 2 – CICLISMO**

## PROGRAMA DE PRUEBAS

HORARIO	
De 9.00 a 9.45	Acreditación y recogida de dorsales.
10.00	1ª.- Cat. Infantil y Cadete Masculina
10.45	2ª.- Cat. Infantil y Cadete Femenina
11.30	3ª.- Cat. Alevín Masculina
11.40	4ª.- Cat. Alevín Femenina
12.00	5ª.- Cat. Benjamín Masculina
12.20	6ª.- Cat. Benjamín Femenina
12.45	Entrega de Trofeos

		
1000 m (1v)	4 km (1v)	500 m (1v)



# FINAL REGIONAL ESCOLAR DUATLÓN

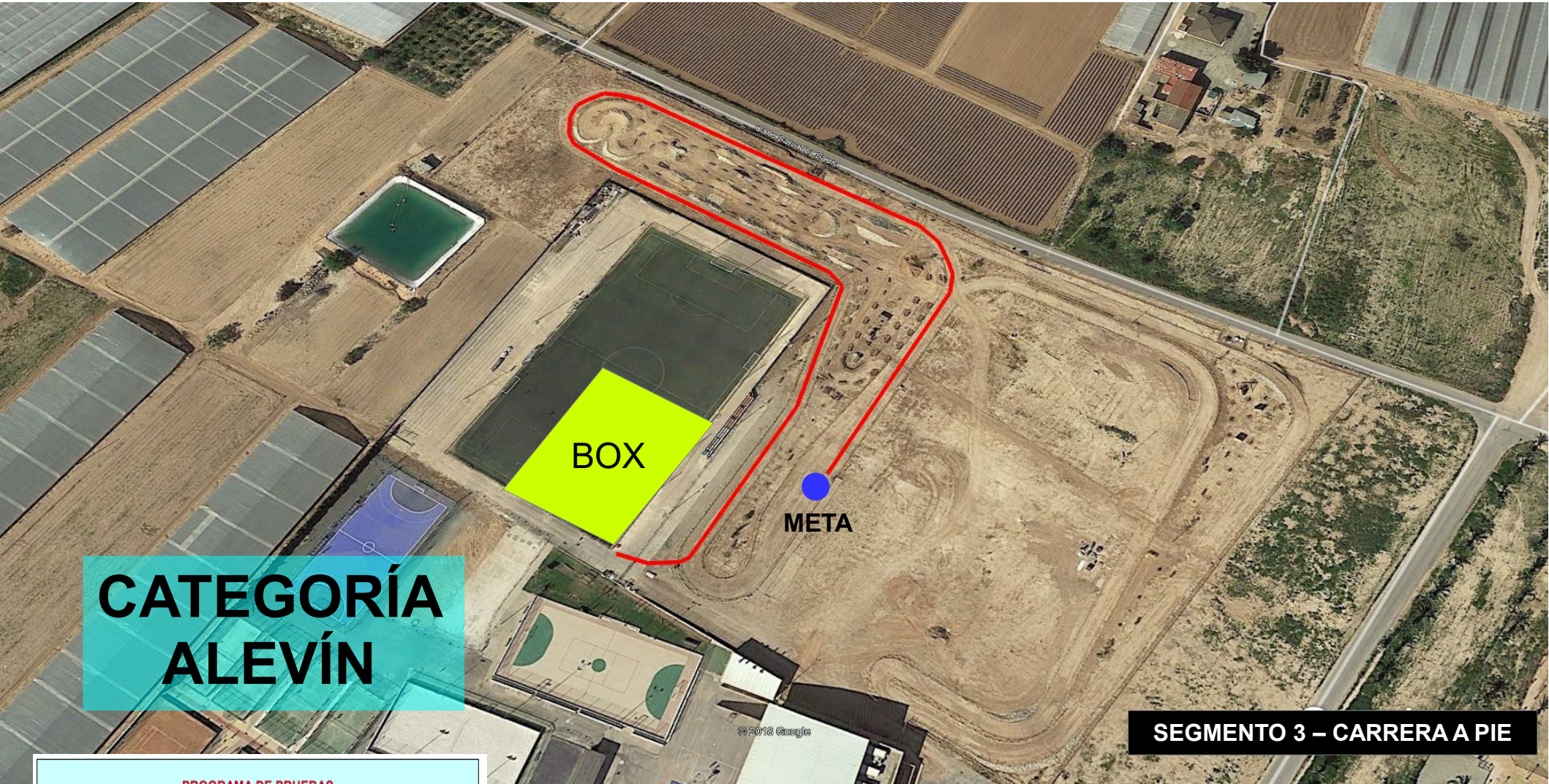

**CATEGORÍA  
ALEVÍN**

## PROGRAMA DE PRUEBAS

HORARIO	
De 9.00 a 9.45	Acreditación y recogida de dorsales.
10.00	1ª.- Cat. Infantil y Cadete Masculina
10.45	2ª.- Cat. Infantil y Cadete Femenina
11.30	3ª.- Cat. Alevín Masculina
11.40	4ª.- Cat. Alevín Femenina
12.00	5ª.- Cat. Benjamín Masculina
12.20	6ª.- Cat. Benjamín Femenina
12.45	Entrega de Trofeos



1000 m (1v)



4 km (1v)



500 m (1v)

**deportes**  
AYUNTAMIENTO SAN PEDRO DEL PINATAR

Región de Murcia

benjamin

# FINAL REGIONAL ESCOLAR DUATLÓN

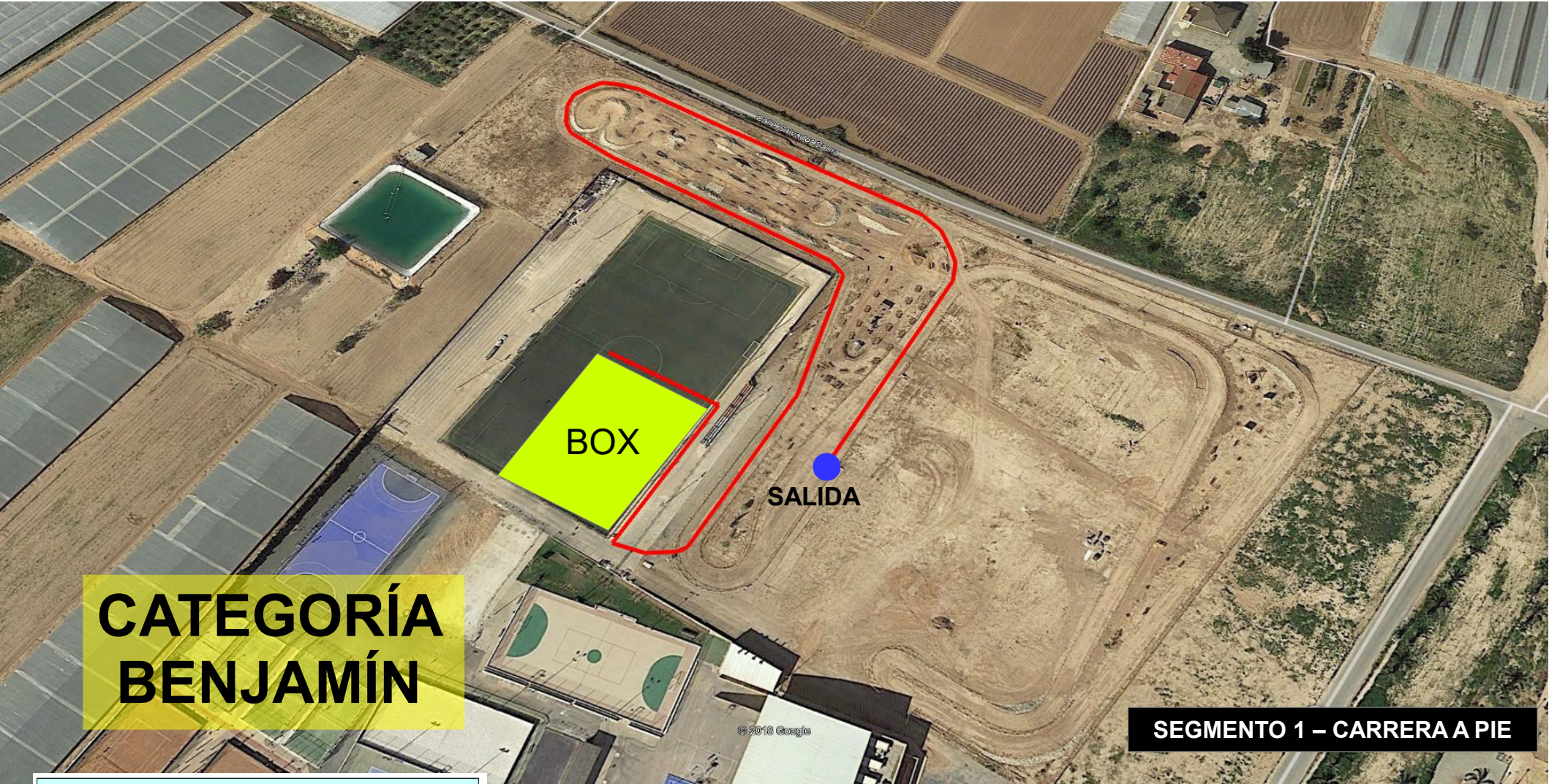

**CATEGORÍA  
BENJAMÍN**

**SEGMENTO 1 – CARRERA A PIE**

## PROGRAMA DE PRUEBAS

HORARIO	
De 9.00 a 9.45	Acreditación y recogida de dorsales.
10.00	1ª.- Cat. Infantil y Cadete Masculina
10.45	2ª.- Cat. Infantil y Cadete Femenina
11.30	3ª.- Cat. Alevín Masculina
11.40	4ª.- Cat. Alevín Femenina
12.00	5ª.- Cat. Benjamín Masculina
12.20	6ª.- Cat. Benjamín Femenina
12.45	Entrega de Trofeos



500 m (1v)



2 km (1v)



250 m (1v)



# FINAL REGIONAL ESCOLAR DUATLÓN

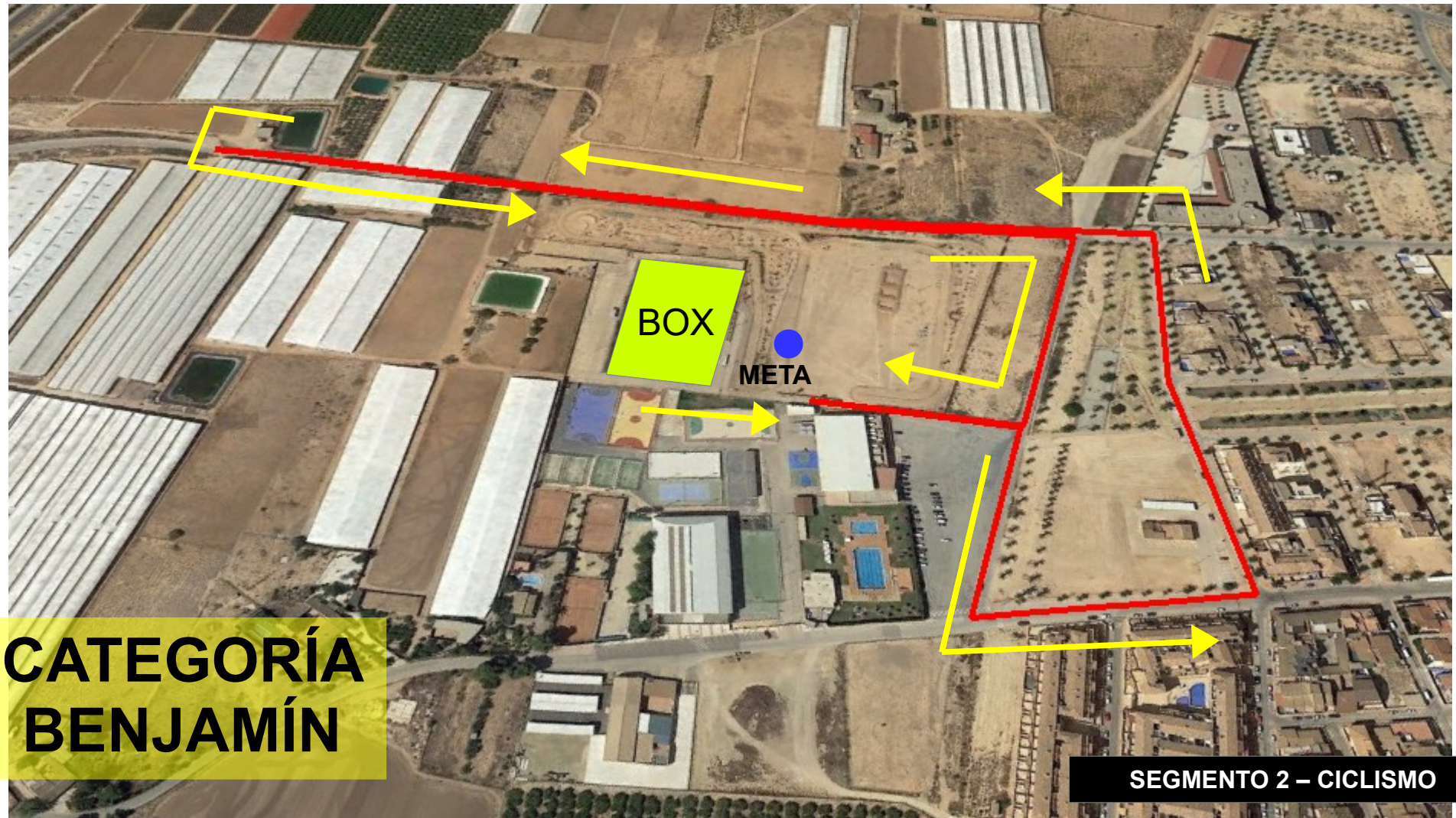

**CATEGORÍA  
BENJAMÍN**

**SEGMENTO 2 – CICLISMO**

PROGRAMA DE PRUEBAS	
HORARIO	
De 9.00 a 9.45	Acreditación y recogida de dorsales.
10.00	1ª.- Cat. Infantil y Cadete Masculina
10.45	2ª.- Cat. Infantil y Cadete Femenina
11.30	3ª.- Cat. Alevín Masculina
11.40	4ª.- Cat. Alevín Femenina
12.00	5ª.- Cat. Benjamín Masculina
12.20	6ª.- Cat. Benjamín Femenina
12.45	Entrega de Trofeos



500 m (1v)

2 km (1v)

250 m (1v)



# FINAL REGIONAL ESCOLAR DUATLÓN

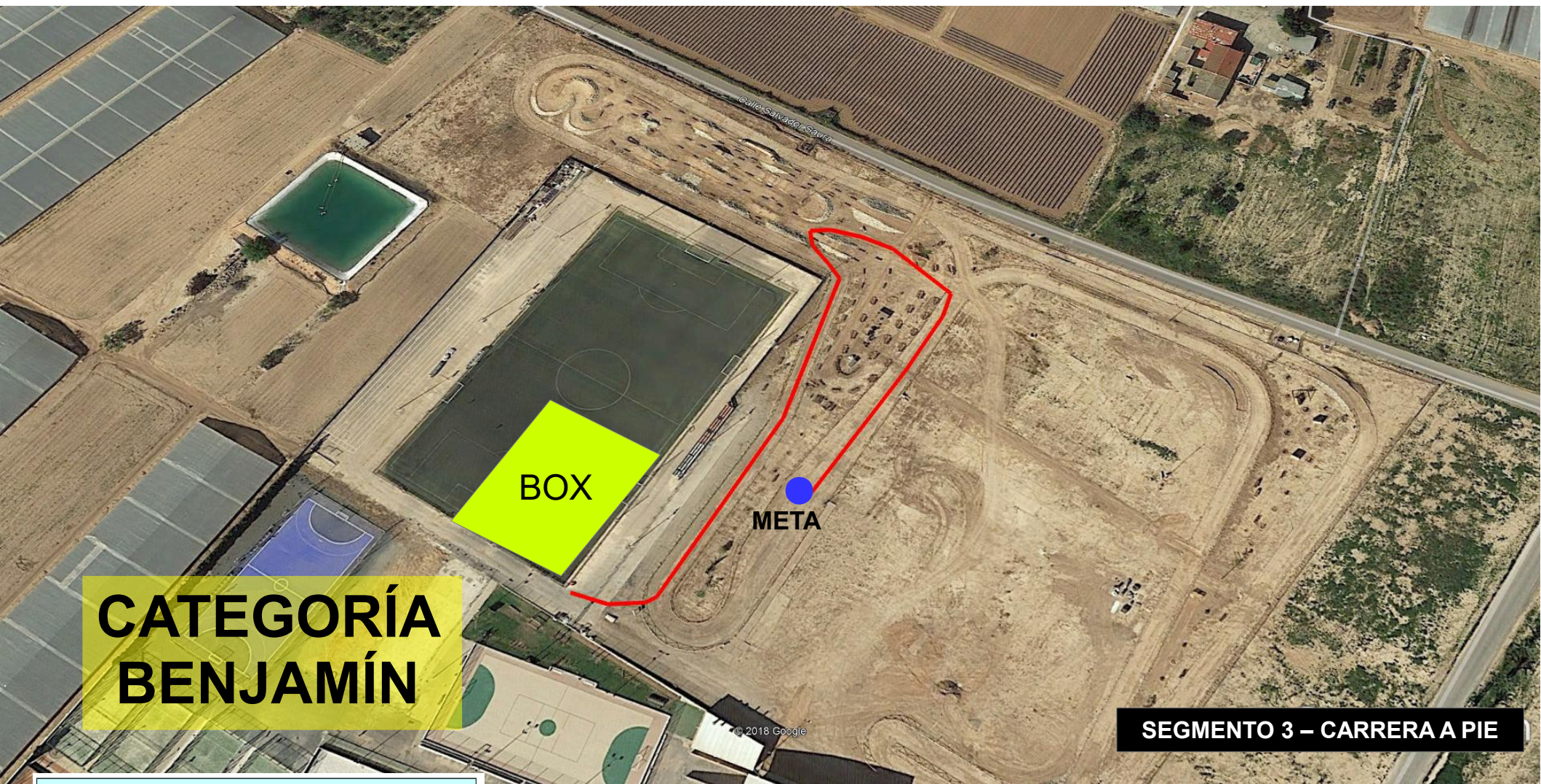

**CATEGORÍA  
BENJAMÍN**

**SEGMENTO 3 – CARRERA A PIE**

## PROGRAMA DE PRUEBAS

HORARIO	
De 9.00 a 9.45	Acreditación y recogida de dorsales.
10.00	1ª.- Cat. Infantil y Cadete Masculina
10.45	2ª.- Cat. Infantil y Cadete Femenina
11.30	3ª.- Cat. Alevín Masculina
11.40	4ª.- Cat. Alevín Femenina
12.00	5ª.- Cat. Benjamín Masculina
12.20	6ª.- Cat. Benjamín Femenina
12.45	Entrega de Trofeos



500 m (1v)



2 km (1v)



250 m (1v)

deportes  
AYUNTAMIENTO SAN PEDRO DEL PINATAR

Región de Murcia

## CAMPAÑAS DE JUEGO LIMPIO Y CUIDADO DEL ENTORNO.

 <p><b>JUEGO LIMPIO</b></p>	<p><b>Respeto a tus compañeros/as</b></p> <p><b>Respeto a tu entrenador/a</b></p> <p><b>Respeto a tu rival</b></p> <p><b>Respeto al árbitro</b></p> <p><b>Respeto al público</b></p>
<p><b>Cuida tu entorno.</b></p> <p><b>Usa las bolsas, contenedores y papeleras para tus residuos.</b></p> <p><b>Mantén limpia tu instalación</b></p> <p><b>No ensucies el deporte</b></p>	

Se ruega encarecidamente que a lo largo de toda la jornada de competición, tanto por parte de los docentes, entrenadores, familiares, personal de organización y demás asistentes a las instalaciones, que por favor cuidemos la instalación, depositando los residuos en las bolsas de basura, papeleras o contenedores habilitados para ello. **YO CUIDO EL ENTORNO!**

Del mismo modo, rogamos que se lleve a cabo un juego limpio, tanto en la cancha de juego como en la grada. **YO, ME RESPETO!**