

MIÉRCOLES 1  
DE FEBRERO  
2023

# FINAL REGIONAL DE CAMPO A TRAVÉS INFANTIL, CADETE Y JUVENIL



COMPLEJO DEPORTIVO GINÉS ANTONIO VIDAL RUIZ  
CARRETERA DIPUTACIÓN TORRECILLA, 0, 30817 LORCA



FEDERACIÓN DE ATLETISMO DE  
LA REGIÓN DE MURCIA

Región



de Murcia



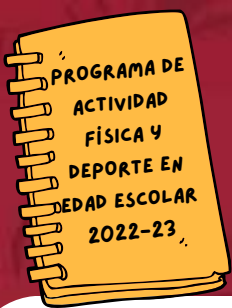

# LEE ATENTO

# FINAL REGIONAL DE CAMPO A TRAVÉS INFANTIL, CADETE Y JUVENIL



## CATEGORÍAS



INFANTIL, CADETE Y JUVENIL

## HORARIO



ACREDITACIÓN  
9:00 HORAS



COMPETICIÓN  
10:00 HORAS

## INSTALACIÓN



COMPLEJO DEPORTIVO  
GINES ANTONIO VIDAL  
RUIZ. LORCA

## INSCRIPCIÓN

[http://](http://deportes.carm.es/)

DEPORTES.CARM.ES/

FECHA LÍMITE



## DOCUMENTACIÓN

- DNI, PASAPORTE, TARJETA DE RESIDENCIA O PERMISO DE CONDUCIR ORIGINALES O FICHA DEPORTIVA DE LA DIRECCIÓN GENERAL DE DEPORTES SELLADA POR EL CENTRO ESCOLAR.
- FORMULARIO DE INSCRIPCIÓN VALIDADO POR EL AYUNTAMIENTO CORRESPONDIENTE.

\*NO SE ADMITIRÁN DUPLICADOS, FOTOCOPIAS, NI RESGUARDOS DE SOLICITUD LA DOCUMENTACIÓN NECESARIA.

Región



de Murcia

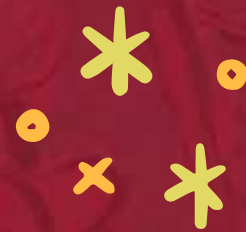

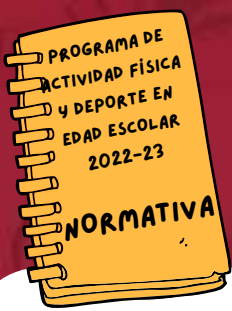

**IMPORTANTE**

# FINAL REGIONAL DE CAMPO A TRAVÉS INFANTIL, CADETE Y JUVENIL



## **PARTICIPANTES**

**1 EQUIPO DE CADA CATEGORÍA Y MODALIDAD POR MUNICIPIO**

## **NÚMERO DE JUGADORES**

**LOS EQUIPOS HAN DE ESTAR FORMADOS POR UN MÍNIMO DE 3 Y UN MÁXIMO DE 5 ATLETAS. CADA MUNICIPIO PUEDE PARTICIPAR CON 3 ATLETAS INDIVIDUALES.**

## **SISTEMA DE COMPETICIÓN**

**HABRÁ UNA CLASIFICACIÓN INDIVIDUAL Y OTRA POR EQUIPOS. LAS PUNTUACIONES SE ESTABLECEN ADJUDICANDO UN PUNTO AL PRIMER CLASIFICADO, DOS AL SEGUNDO, TRES AL TERCERO, Y ASÍ SUCESIVAMENTE. EN LA CLASIFICACIÓN POR EQUIPOS SOLO PUNTUARÁN LOS TRES ATLETAS MEJOR CLASIFICADOS DE CADA EQUIPO**

## **REGLAMENTO TÉCNICO**



**Región**



**de Murcia**



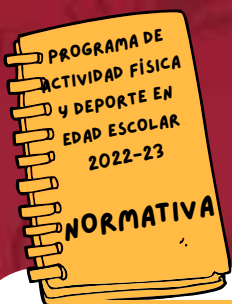

# RECORRIDOS

# FINAL REGIONAL DE CAMPO A TRAVÉS INFANTIL, CADETE Y JUVENIL



## TRAMOS

- CIRCUITO A (VERDE): 900 M
- CIRCUITO B (NARANJA): 1.100 M
- CIRCUITO C (ROJO): 1.600 M
- TRAMO SALIDA: 100 M
- TRAMO META: 100 M
- \*TRAMO INTERIOR PISTA ATLETISMO: -350 M (ESTA DISTANCIA SE RESTA A LA VUELTA QUE ENTRA EN META)



## DISTANCIAS, HORA DE SALIDA Y CIRCUITOS

- |                         |                   |
|-------------------------|-------------------|
| • INF (2.550 m): 10:00H | SALIDA+1B+1C+META |
| • INM (3.050 m): 10:15H | SALIDA+2C+META    |
| • CDF (2.550 m): 10:35H | SALIDA+1B+1C+META |
| • CDM (3.900 m): 10:50H | SALIDA+1A+2C+META |
| • JVF (2.550 m): 11:10H | SALIDA+1B+1C+META |
| • JVM (3.900 m): 11:25H | SALIDA+1A+2C+META |

Región



de Murcia



**JUEGA LIMPIO**

**FINAL REGIONAL DE CAMPO A  
TRAVÉS INFANTIL, CADETE Y  
JUVENIL**



**MANTÉN LIMPIO TU DEPORTE**

**RESPETA AL  
PÚBLICO**

**RESPETA A TU RIVAL**

**RESPETA AL  
ÁRBITRO**

**RESPETA A TU  
ENTRENADOR/A**

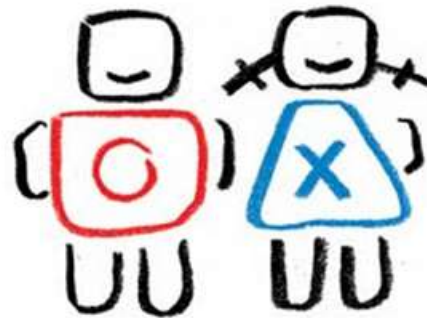

**JUEGO LIMPIO**

**RESPETA A TUS  
COMPAÑEROS/AS**



**CUIDA TU  
ENTORNO**

**USA BOLSAS Y  
PAPELERAS**

**MANTÉN LIMPIA TU  
INSTALACIÓN**

**Región**

**de Murcia**





**CONTACTA CON  
NOSOTROS**

# FINAL REGIONAL DE CAMPO A TRAVÉS INFANTIL, CADETE Y JUVENIL



LOS RESULTADOS PUEDEN CONSULTARSE EN: [HTTP://DEPORTES.CARM.ES/](http://deportes.carm.es/)

**DIRECCIÓN GENERAL DE DEPORTES**  
968 36 53 29/ 968 36 53 24

EL DÍA DE LA JORNADA AL TELF. 692 104 717/  
649 530 701

**CONCEJALÍA DE DEPORTES DEL  
AYUNTAMIENTO DE LORCA**  
TELF. 968 46 61 30

**FEDERACIÓN DE ATLETISMO DE LA  
REGIÓN DE MURCIA**  
868 97 26 17  
[SECRETARIA@FAMU.ES](mailto:SECRETARIA@FAMU.ES)



Región de Murcia  
Consejería de Presidencia,  
Turismo, Cultura y Deportes



Región



de Murcia

