

VIERNES 17
DE MAYO
2024

FINAL REGIONAL DE CAMPO A TRAVÉS ALEVÍN Y BENJAMÍN



COMPLEJO DEPORTIVO MUNICIPAL
CTRA. ALMERIA, 30890 PUERTO LUMBRERAS



FEDERACIÓN DE ATLETISMO DE
LA REGIÓN DE MURCIA

Región



de Murcia



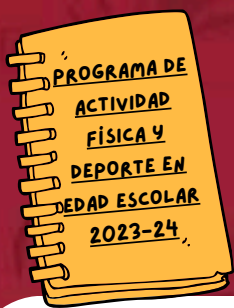

LEE ATENTO

FINAL REGIONAL DE CAMPO A TRAVÉS ALEVÍN Y BENJAMÍN



CATEGORÍAS



ALEVÍN Y BENJAMÍN

HORARIO



ACREDITACIÓN
DE 9 A 9:30H



COMPETICIÓN
10:00 HORAS

INSTALACIÓN



PABELLÓN MUNICIPAL DE
DEPORTES.
PUERTO LUMBRERAS

INSCRIPCIÓN

http://

DEPORTES.CARM.ES/

FECHA LÍMITE



DOCUMENTACIÓN

- DNI, PASAPORTE, TARJETA DE RESIDENCIA O PERMISO DE CONDUCIR ORIGINALES O FICHA DEPORTIVA DE LA DIRECCIÓN GENERAL DE DEPORTES SELLADA POR EL CENTRO ESCOLAR.
- FORMULARIO DE INSCRIPCIÓN VALIDADO POR EL AYUNTAMIENTO CORRESPONDIENTE.

*NO SE ADMITIRÁN DUPLICADOS, FOTOCOPIAS, NI RESGUARDOS DE SOLICITUD LA DOCUMENTACIÓN NECESARIA.

Región de Murcia



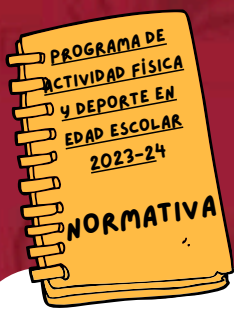

IMPORTANTE

FINAL REGIONAL DE CAMPO A TRAVÉS ALEVÍN Y BENJAMÍN



PARTICIPANTES

1 EQUIPO DE CADA CATEGORÍA Y MODALIDAD POR MUNICIPIO

NÚMERO DE JUGADORES

LOS EQUIPOS HAN DE ESTAR FORMADOS POR UN MÍNIMO DE 3 Y UN MÁXIMO DE 5 ATLETAS. CADA MUNICIPIO PUEDE PARTICIPAR CON 3 ATLETAS INDIVIDUALES.

SISTEMA DE COMPETICIÓN

HABRÁ UNA CLASIFICACIÓN INDIVIDUAL Y OTRA POR EQUIPOS. LAS PUNTUACIONES SE ESTABLECEN ADJUDICANDO UN PUNTO AL PRIMER CLASIFICADO, DOS AL SEGUNDO, TRES AL TERCERO, Y ASÍ SUCESIVAMENTE. EN LA CLASIFICACIÓN POR EQUIPOS SOLO PUNTUARÁN LOS TRES ATLETAS MEJOR CLASIFICADOS DE CADA EQUIPO

REGLAMENTO TÉCNICO



Región de Murcia

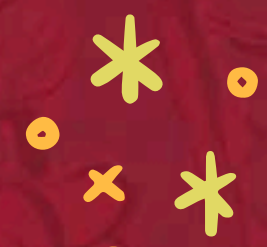

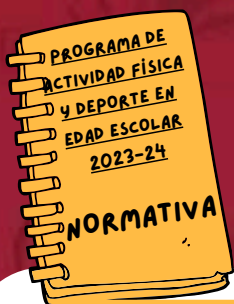

RECORRIDOS

FINAL REGIONAL DE CAMPO A TRAVÉS ALEVÍN Y BENJAMÍN



CATEGORÍA BENJAMÍN MASCULINO Y ALEVÍN FEMENINO

**CATEGORÍA BENJAMÍN
CIRCUITO 1A**

**CATEGORÍA ALEVÍN
CIRCUITO 1B**

DISTANCIAS, HORA DE SALIDA Y CIRCUITOS

- BJM F (1.200 m): 10:00H
- BJM M (1.200 m): 10:15H
- ALV F (2.000 m): 10:30H
- ALV M (2.000 m): 10:50H

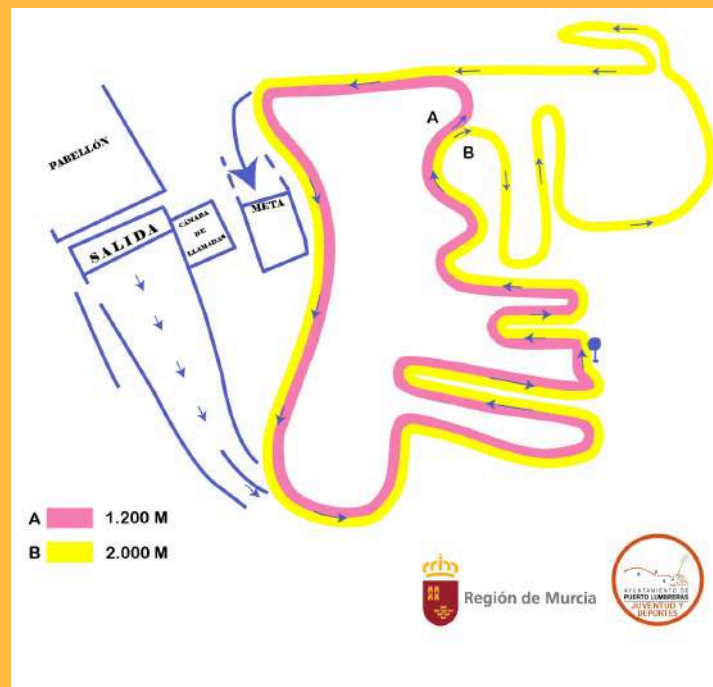

Región de Murcia

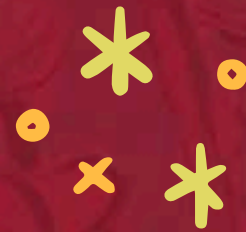

JUEGA LIMPIO

FINAL REGIONAL DE CAMPO A TRAVÉS ALEVÍN Y BENJAMÍN



MANTÉN LIMPIO TU DEPORTE

RESPETA AL PÚBLICO

RESPETA A TU RIVAL

RESPETA AL ÁRBITRO

RESPETA A TU ENTRENADOR/A

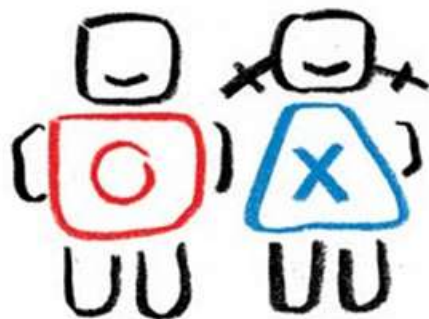

JUEGO LIMPIO

RESPETA A TUS COMPAÑEROS/AS



CUIDA TU ENTORNO

USA BOLSAS Y PAPELERAS

MANTÉN LIMPIA TU INSTALACIÓN

Región de Murcia

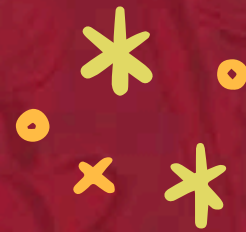



**CONTACTA CON
NOSOTROS**

**FINAL REGIONAL DE CAMPO A
TRAVÉS ALEVÍN Y BENJAMÍN**



LOS RESULTADOS PUEDEN CONSULTARSE EN: [HTTP://DEPORTES.CARM.ES/](http://deportes.carm.es/)

**DIRECCIÓN GENERAL DE DEPORTES
968 36 53 29/ 968 36 53 24**

**EL DÍA DE LA JORNADA AL TELF. 686 717 737
649 530 701**

**AYUNTAMIENTO DE PUERTO LUMBRERAS
CONCEJALÍA DE DEPORTES
TELF. 968 49 66 31**

**FEDERACIÓN DE ATLETISMO DE LA
REGIÓN DE MURCIA
868 97 26 17
SECRETARIA@FAMU.ES**



Región de Murcia

