

CATEGORÍAS Y EDADES:

- Categoría Benjamín: nacidos/as en los años 2008 y 2009.
- Categoría Alevín: nacidos/as en los años 2006 y 2007.
- Categoría Infantil: nacidos/as en los años 2004 y 2005.
- Categoría Cadete: nacidos/as en los años 2002 y 2003.
- Categoría Juvenil: nacidos/as en los años 2000 y 2001.

HORARIO: Acreditación a partir de las 9:00 horas.

Inicio de la competición a las 10:00 horas.

INSTALACIÓN: Polideportivo Municipal San Pedro del Pinatar

INSCRIPCIÓN: A través de la página web: <http://deportes.carm.es/>, en la plataforma del Programa "Deporte en Edad Escolar", seleccionando el icono "Jornadas/Finales". El plazo de inscripción finaliza el **MIÉRCOLES 7 de marzo a las 13 h.** No se admitirán inscripciones por fax ni por correo electrónico.

REGLAS TÉCNICAS: Cadete centro educativo podrá participar con un equipo con un máximo de 4 y un mínimo de 3 deportistas y un máximo de 4 deportistas individuales por categoría y sexo. Para optar a la clasificación por equipos, deberán puntuar un mínimo de 3 deportistas.

Se aplicará la normativa técnica aprobada por Resolución de la Dirección General de Deportes de 7 de septiembre de 2017, modificada por el Reglamento de Competición elaborado por la Federación de Triatlón de la Región de Murcia. Pueden obtener una copia de las mismas en la siguiente dirección de Internet: <http://deportes.carm.es/>

DOCUMENTACIÓN: Los delegados de los equipos o, en su caso, los deportistas individualmente, deberán aportar la siguiente documentación:

a) Ficha deportiva en el modelo facilitado por la Dirección General de Deportes, cumplimentada en todos sus apartados y diligenciada por el centro educativo al que pertenezca el deportista. La ficha deportiva podrá ser sustituida por cualquiera de los siguientes documentos: DNI, pasaporte, tarjeta de residencia o permiso de conducir. Estos documentos deben ser originales. No se admitirán duplicados, fotocopias, ni resguardos de solicitud de estos documentos.

b) Formulario de inscripción para la jornada en el impreso oficial, validado por el Ayuntamiento correspondiente, por la organización o bien por la propia Dirección General de Deportes.

TROFEOS Y PREMIOS: Se entregará trofeo a los equipos clasificados en 1º, 2º y 3º lugar y medallas a todos los componentes de estos tres equipos, así como a los tres primeros deportistas clasificados. A los deportistas premiados se les solicitará la documentación referida en el apartado anterior. No se entregarán las medallas o trofeos a los deportistas o equipos que no se acrediten.

CONTACTA CON LA ORGANIZACIÓN:

CONTACTA CON LA ORGANIZACIÓN.

En horario de oficina al tf. 968 36 53 21/968 36 53 24.

El día de la jornada al tf. 692 104 717/695 695 185/686946334 (José Ramón Moya).

Región de Murcia Consejería de Educación Juventud y Deportes



FINAL REGIONAL DE DUATLÓN ESCOLAR



PROGRAMA



17 DE MARZO POLIDEPORTIVO MUNICIPAL SAN PEDRO DEL PINATAR

INFORMACIÓN

DIRECCIÓN GENERAL DE DEPORTES

968 36 53 24/ 968 36 53 21

<http://deportes.carm.es/>

CONCEJALÍA DE DEPORTES DEL AYUNTAMIENTO DE SAN PEDRO DEL PINATAR

968 182 47

FEDERACIÓN DE TRIATLÓN DE LA REGIÓN DE MURCIA

Tflno: 968 414 009

www.trimurcia.org

PROGRAMA DE PRUEBAS	
HORARIO	
De 9.00 a 9.45	Acreditación y recogida de dorsales.
10.00	1ª.- Cat. Benjamin Femenina
10.20	2ª.- Cat. Benjamín Masculina
10.45	3ª.- Cat. Alevín Masculina
10.47	4ª.- Cat. Alevín Femenina
11.30	Entrega de Trofeos Categorías Benjamín y Alevín
11.30	5ª.- Cat. Infantil, Cadete y Juvenil Femenina
12.15	6ª.- Cat. Infantil, Cadete y Juvenil Masculina
13.10	Entrega de Trofeos Categoría Infantil, Cadete y Juvenil

* **Nota.** Los horarios podrán modificarse en función del número de inscritos, de forma que podrían agruparse dos o más categorías. Los deportistas deberán estar en la instalación una hora antes de la hora de salida prevista por la organización.

NORMATIVA TÉCNICA

DISTANCIAS (Podrán ser modificadas atendiendo a criterios técnicos)		
BENJAMÍN		
Carrera a pie	Ciclismo	Carrera a pie
500 m	2 Km	250 m
ALEVÍN		
Carrera a pie	Ciclismo	Carrera a pie
1000 m	4 Km	500 m
INFANTIL		
Carrera a pie	Ciclismo	Carrera a pie
2000 m	8 km	1000 m
CADETE		
Carrera a pie	Ciclismo	Carrera a pie
2000 m	8 km	1000 m
JUVENIL		
Carrera a pie	Ciclismo	Carrera a pie
2000 m	8 km	1000 m

Puntuación: Se establecerá una puntuación individual y por equipos por prueba según el puesto obtenido.

* **Nota.** Dado el elevado coste económico y de trabajo que supone el montaje de esta actividad, se ruega que las inscripciones sean reales, y que se comuniquen las bajas que se produzcan a lo largo de la última semana.

ZONA DE COMPETICIÓN. ACCESOS Y APARCAMIENTOS.

La competición se celebrará en el Polideportivo Municipal de San Pedro del Pinatar, en Avda. Los Antolinos s/n.

El acceso más sencillo por Autovía AP7, salida 775 (Los Tárragas – Lo Romero).



DISTANCIAS

BENJAMÍN

Carrera a pie	Ciclismo	Carrera a pie
500 m (1v)	2 Km (1v)	250 m (1 v)

SEGMENTO 1: Carrera a Pie 500 metros



Segmento I: Carrera a Pie (500 metros / 1 vuelta)

SEGMENTO 2: Ciclismo 2000 metros

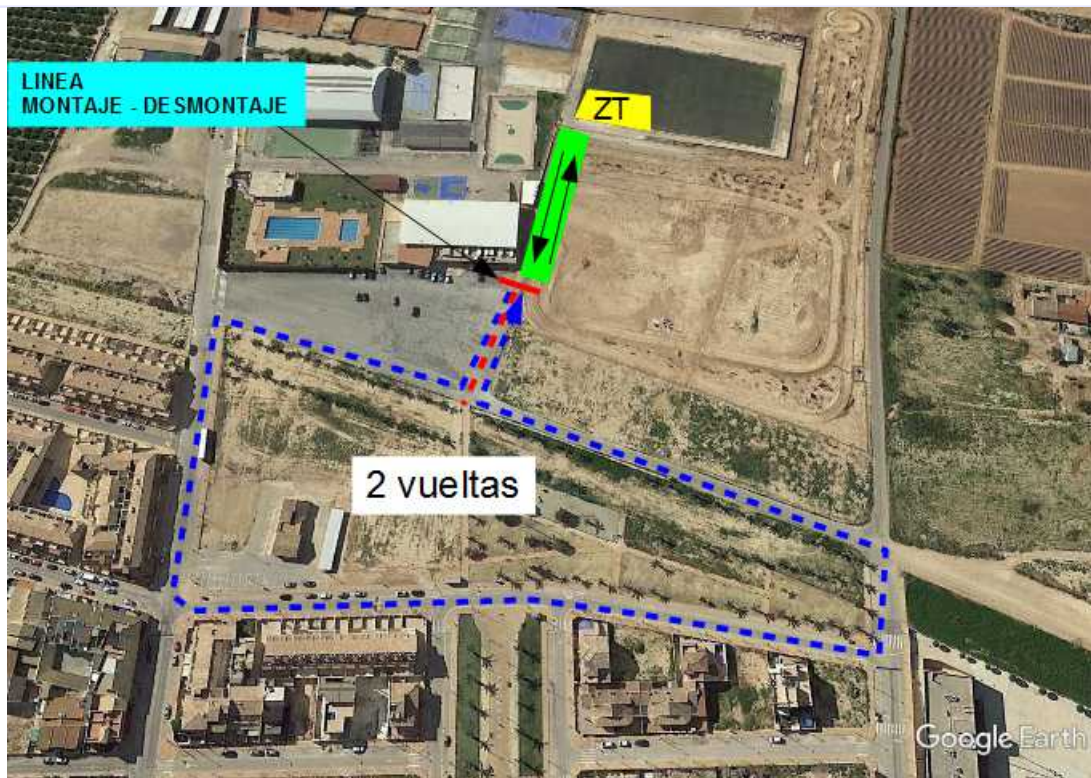

SEGMENTO 3: Carrera a Pie 250 metros



Segmento III: Carrera a Pie (250 metros / 1 vuelta)

ALEVÍN

Carrera a pie

1000 m (1v)

Ciclismo

4 Km (1 v)

Carrera a pie

500 m (1v)

SEGMENTO 1: Carrera a Pie 1000 metros

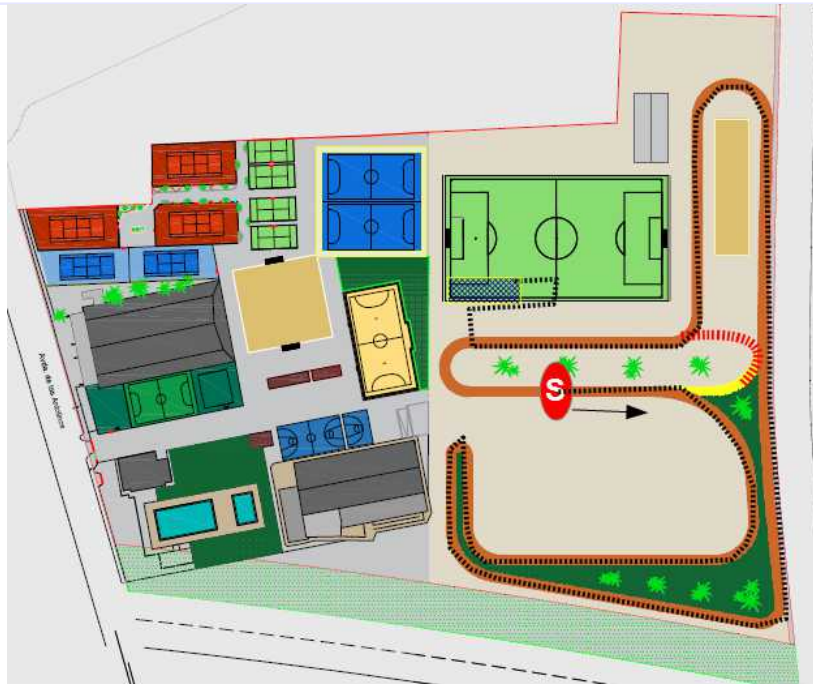

Segmento I: Carrera a Pie (1000 metros / 1 vuelta)

SEGMENTO 2: Ciclismo 4000 metros



SEGMENTO 3: Carrera a Pie 500 metros

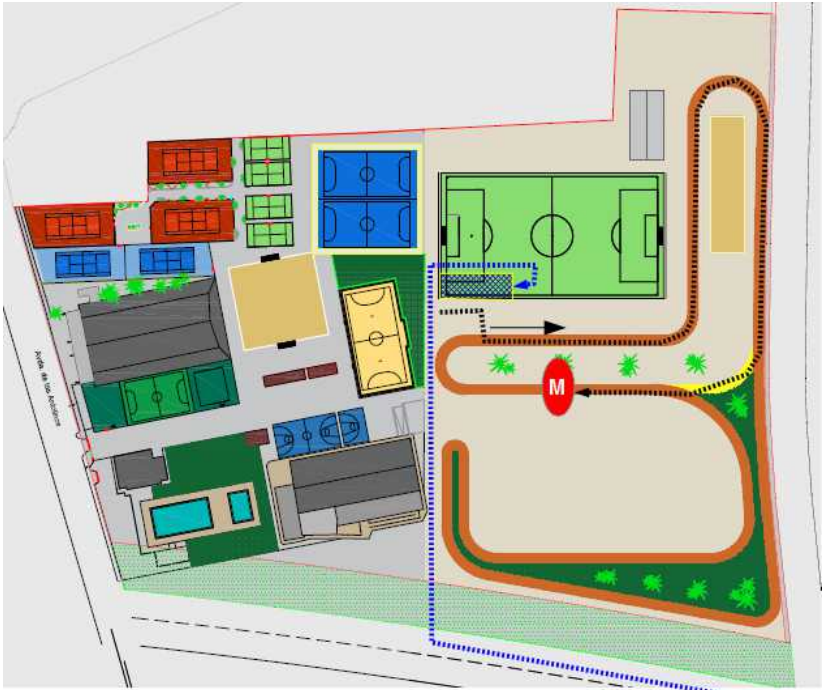

INFANTIL – CADETE – JUVENIL		
Carrera a pie	Ciclismo	Carrera a pie
2000 m (2v)	8 km (2v)	1000 m (1v)

SEGMENTO 1: Carrera a Pie 2000 metros

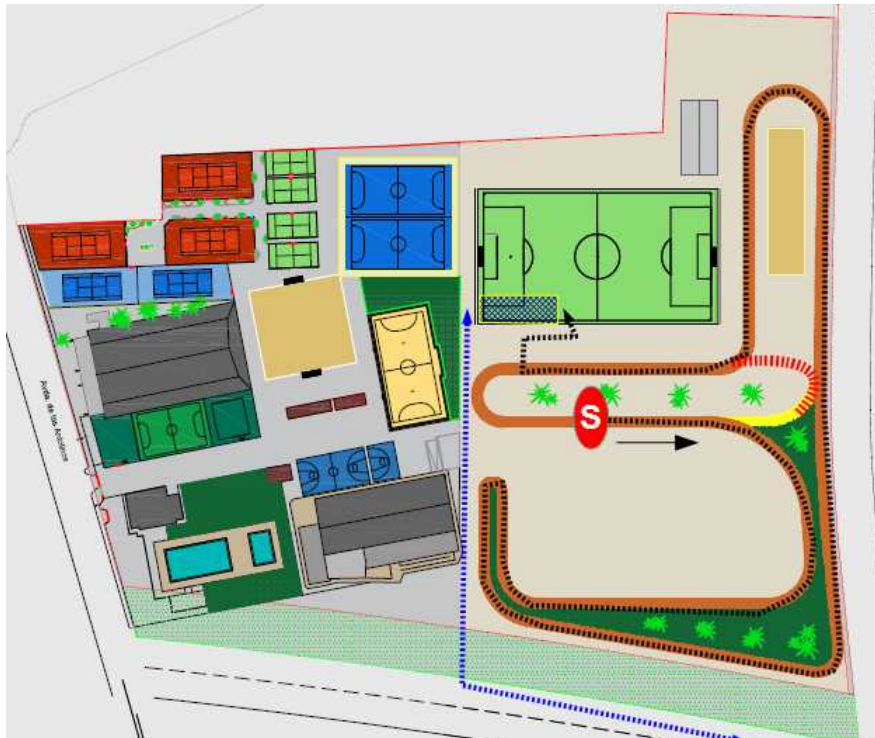

SEGMENTO 2: Ciclismo 8000 metros



SEGMENTO 3: Carrera a Pie 1000 metros

