

1ª JORNADA AJEDREZ ESCOLAR



VIERNES 19
DE ENERO
2024



RESTAURANTE RINCÓN HUERTANO

CALLE DE LOS LORCAS, 16, 30570 BENIAJÁN.

MURCIA



Ayuntamiento
de Murcia



FEDERACIÓN DE AJEDREZ
DE LA REGIÓN DE MURCIA

Región  de Murcia

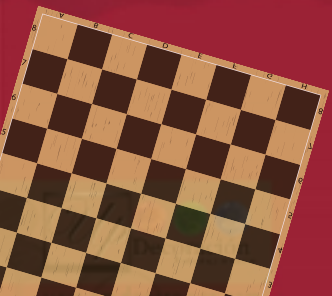

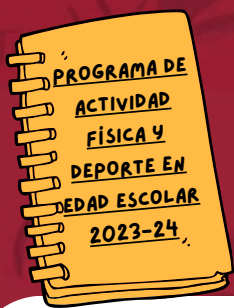

LEE ATENTO

1ª JORNADA AJEDREZ ESCOLAR



CATEGORÍAS



ALEVÍN Y OPEN

HORARIO



**ACREDITACIÓN
8:30 HORAS**



**COMPETICIÓN
9:30 HORAS**

INSTALACIÓN



**RESTAURANTE RINCÓN
HUERTANO. BENIAJÁN
MURCIA**

INSCRIPCIÓN

[http://](http://DEPORTES.CARM.ES/)

DEPORTES.CARM.ES/

FECHA LÍMITE



DOCUMENTACIÓN

- DNI, PASAPORTE, TARJETA DE RESIDENCIA O PERMISO DE CONDUCIR ORIGINALES O FICHA DEPORTIVA DE LA DIRECCIÓN GENERAL DE DEPORTES SELLADA POR EL CENTRO ESCOLAR.
- FORMULARIO DE INSCRIPCIÓN VALIDADO POR EL AYUNTAMIENTO CORRESPONDIENTE.

***NO SE ADMITIRÁN DUPLICADOS, FOTOCOPIAS, NI RESGUARDOS DE SOLICITUD LA DOCUMENTACIÓN NECESARIA.**

Región de Murcia



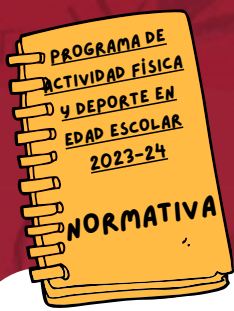

IMPORTANTE

1ª JORNADA AJEDREZ ESCOLAR



EDAD DE LOS PARTICIPANTES

ALEVIN: NACIDOS EN 2012 AL 2015
OPEN: NACIDOS DEL 2006 AL 2011

NÚMERO DE JUGADORES

CADA CENTRO ESCOLAR PODRÁ PARTICIPAR CON UN EQUIPO (MAX 6 - MIN 4) MÁS 3 INDIVIDUALES

CLASIFICACIÓN

- **CLASIFICACIÓN INDIVIDUAL.** SUMA DE LAS PUNTUACIÓN TOTAL OBTENIDA POR EL DEPORTISTA A NIVEL INDIVIDUAL EN LAS DOS JORNADAS.
- **CLASIFICACIÓN POR EQUIPOS.** SUMAS DE LAS PUNTUACIÓN TOTAL DE LOS 4 MEJORES JUGADORES DEL EQUIPO, OBTENIDA EN CADA UNA DE LAS FASES PREVIAS.

REGLAMENTO TÉCNICO



Región de Murcia

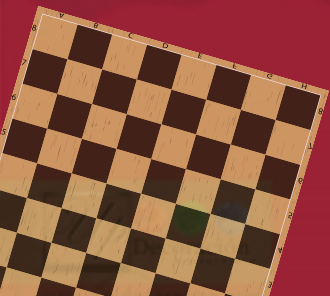

JUEGA LIMPIO

**1ª JORNADA AJEDREZ
ESCOLAR**



MANTÉN LIMPIO TU DEPORTE

**RESPETA AL
PÚBLICO**

RESPETA A TU RIVAL

**RESPETA AL
ÁRBITRO**

**RESPETA A TU
ENTRENADOR/A**

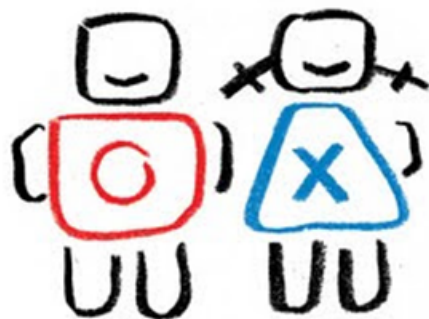

JUEGO LIMPIO

**RESPETA A TUS
COMPAÑEROS/AS**



**CUIDA TU
ENTORNO**

**USA BOLSAS Y
PAPELERAS**

**MANTÉN LIMPIA TU
INSTALACIÓN**

Región



de Murcia





**CONTACTA CON
NOSOTROS**

1ª JORNADA AJEDREZ ESCOLAR



LOS RESULTADOS PUEDEN CONSULTARSE EN: [HTTP://DEPORTES.CARM.ES/](http://deportes.carm.es/)

DIRECCIÓN GENERAL DE DEPORTES
968 36 53 29/ 968 36 53 24

EL DÍA DE LA JORNADA AL TELF. 692 104 717/
649 530 701

AYUNTAMIENTO DE MURCIA
CONCEJALIA DE DEPORTES
968 299804

**FEDERACIÓN DE AJEDREZ DE LA
REGIÓN DE MURCIA**
968 126 162
FARM@FARM.ES



Región  de Murcia

