

MEDIA PPM TOTAL MUNICIPIOS REGIÓN DE MURCIA ABRIL-DICIEMBRE 2018

61,72222222 Ligeramente incumplimiento promedio PPM

COD. ADMINISTRACI	ADMINISTRACIÓN	SUBMATEI	COD. VARIABLE	VARIABLE	UNIDAD	ESCALA	AÑO	MES	VALOR
S.1313	Corporaciones Locales: Total	PMP RD10	PMP_2017	Periodo Medio d Día			2018	Abril	64,59
S.1313	Corporaciones Locales: Total	PMP RD10	PMP_2017	Periodo Medio d Día			2018	Mayo	60,26
S.1313	Corporaciones Locales: Total	PMP RD10	PMP_2017	Periodo Medio d Día			2018	Junio	65,08
S.1313	Corporaciones Locales: Total	PMP RD10	PMP_2017	Periodo Medio d Día			2018	Julio	63,36
S.1313	Corporaciones Locales: Total	PMP RD10	PMP_2017	Periodo Medio d Día			2018	Agosto	68,18
S.1313	Corporaciones Locales: Total	PMP RD10	PMP_2017	Periodo Medio d Día			2018	Septiembre	67,33
S.1313	Corporaciones Locales: Total	PMP RD10	PMP_2017	Periodo Medio d Día			2018	Octubre	62,01
S.1313	Corporaciones Locales: Total	PMP RD10	PMP_2017	Periodo Medio d Día			2018	Noviembre	59,37
S.1313	Corporaciones Locales: Total	PMP RD10	PMP_2017	Periodo Medio d Día			2018	Diciembre	45,32

EVOLUCIÓN DEL PPM A LO LARGO DEL EJERCICIO (DATOS MEDIOS)

MES	VALOR
Abril	64,59
Mayo	60,26
Junio	65,08
Julio	63,36
Agosto	68,18
Septiembre	67,33
Octubre	62,01
Noviembre	59,37
Diciembre	45,32

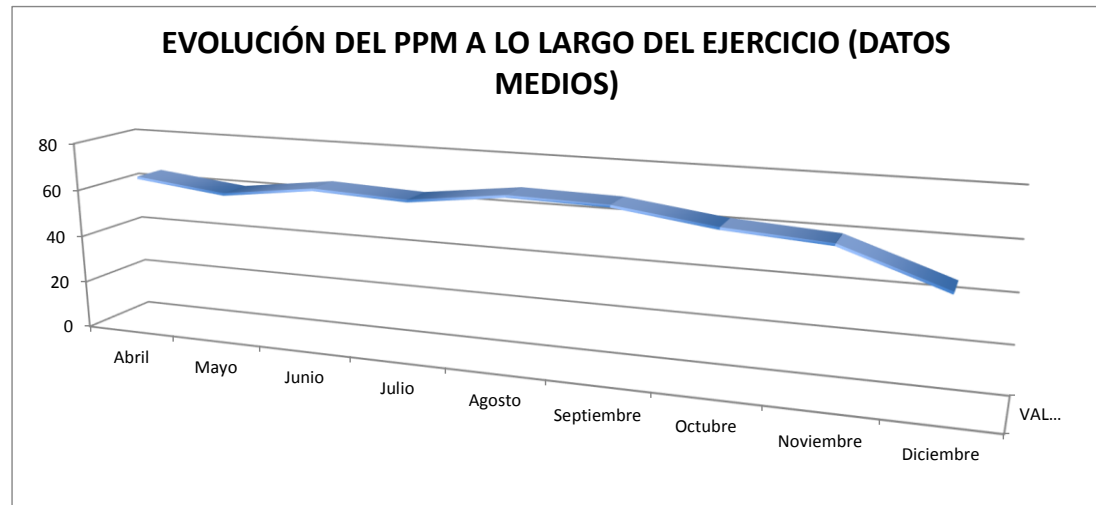

PMP POR MUNICIPIO

MUNICIPIO	FECHA	UNIDAD	PPM	MEDIAS
Abanilla	Junio	Días	25,05	
	Septiembre	Días	46,62	32,79
	Diciembre	Días	26,7	
Abarán	Junio	Días	102,47	
	Septiembre	Días	109,35	108,7
	Diciembre	Días	114,28	
Águilas	Junio	Días	14,33	
	Septiembre	Días	15,8	15,5
	Diciembre	Días	16,37	
Albudeite	Junio	Días	387,45	
	Septiembre	Días	411,91	384,8667
	Diciembre	Días	355,24	
Alcantarilla	Junio	Días	58,8	
	Septiembre	Días	51,65	46,23
	Diciembre	Días	28,24	
Alledo	Diciembre	Días	531,47	NO
Alguazas	Junio	Días	37,13	
	Septiembre	Días	29,48	27,87333
	Diciembre	Días	17,01	
Alhama de Murcia	Junio	Días	81,24	
	Septiembre	Días	80,72	76,40333
	Diciembre	Días	67,25	
Archena	Junio	Días	45,18	
	Septiembre	Días	29,86	34,96667
	Diciembre	Días	29,86	
Beniel	Junio	Días	29,02	
	Septiembre	Días	11,66	14,78333
	Diciembre	Días	3,67	
Blanca	Junio	Días	128,35	
	Septiembre	Días	86,59	80,08333

	Diciembre	Días	25,31	
Bullas	Junio	Días	102,97	
	Septiembre	Días	82,57	71,98333
	Diciembre	Días	30,41	
Calasparra	Junio	Días	45,92	
	Septiembre	Días	36,32	117,7
	Diciembre	Días	35,46	
Campos del Río	Junio	Días	514,84	
	Diciembre	Días	601,15	557,995
Caravaca de la Cruz	Junio	Días	130,22	
	Septiembre	Días	144,89	132,117
	Diciembre	Días	121,24	
Cartagena	Abril	Días	45,33	
	Mayo	Días	65,41	
	Junio	Días	33,91	
	Julio	Días	53,87	
	Agosto	Días	60,39	55,608
	Septiembre	Días	60,39	
	Octubre	Días	60,39	
	Noviembre	Días	60,39	
	Diciembre	Días	60,39	
Cehegín	Junio	Días	51,83	59,22
	Diciembre	Días	66,61	
Ceutí	Junio	Días	359,52	
	Septiembre	Días	395,59	344,57
	Diciembre	Días	278,6	
Cieza	Junio	Días	13,86	
	Septiembre	Días	18,87	18,72667
	Diciembre	Días	23,45	
Fortuna	Junio	Días	153,11	140,713
	Septiembre	Días	247,17	
	Diciembre	Días	255,48	
Fuente Álamo de M	Junio	Días	103,9	84,12
	Septiembre	Días	74,7	

	Diciembre	Días		73,76	
Jumilla	Junio	Días	PMP_2017	21,86	30,01
	Septiembre	Días	PMP_2017	43,08	
	Diciembre	Días	PMP_2017	25,09	
Librilla	Junio	Días		483,9	366,61
	Septiembre	Días		390,08	
	Diciembre	Días		225,85	
Lorca	Abril	Días		51,52	
	Mayo	Días		54,43	
	Junio	Días		45,57	
	Julio	Días		47,49	55,88
	Agosto	Días		68,09	
	Septiembre	Días		48,53	
	Octubre	Días		58,35	
	Noviembre	Días		57,61	
	Diciembre	Días		35,39	
Lorquí	Junio	Días		21,03	22,04
	Septiembre	Días		33,94	
	Diciembre	Días		12,23	
Mazarrón	Junio	Días		17,06	18,04
	Septiembre	Días		22,78	
	Diciembre	Días		14,29	
Molina del Segura	Junio	Días		5,53	6,16
	Septiembre	Días		5,32	
	Diciembre	Días		7,64	
Moratalla	Diciembre	Días		547,53	NO
Mula	Junio	Días		317,87	309,11
	Septiembre	Días		332,73	
	Diciembre	Días		276,73	
Murcia	Abril	Días		28,06	
	Mayo	Días		28,01	
	Junio	Días		25,65	
	Julio	Días		27,02	22,37
	Agosto	Días		18,33	
	Septiembre	Días		17,83	
	Octubre	Días		24,5	

	Noviembre	Días	17,56	
	Diciembre	Días	14,38	
Ojós	Junio	Días	27,19	25,65
	Septiembre	Días	28,38	
	Diciembre	Días	21,39	
Puerto Lumbreras	Junio	Días	98,05	93,32
	Septiembre	Días	99,41	
	Diciembre	Días	82,5	
Ricote	Junio	Días	232,6	343,62
	Diciembre	Días	454,65	
San Javier	Junio	Días	17,05	14,77
	Septiembre	Días	10,74	
	Diciembre	Días	16,52	
San Pedro del Pinata	Junio	Días	11,01	12,85
	Septiembre	Días	19,43	
	Diciembre	Días	8,11	
Torre-Pacheco	Junio	Días	15,04	16,8
	Septiembre	Días	15,33	
	Diciembre	Días	20,03	
Las Torres de Cotillas	Junio	Días	24,07	13,07
	Septiembre	Días	6,68	
	Diciembre	Días	8,47	
Totana	Junio	Días	258,5	219,79
	Septiembre	Días	254,54	
	Diciembre	Días	146,33	
Ulea	Junio	Días	73,61	83,49
	Septiembre	Días	88,78	
	Diciembre	Días	88,1	
La Unión	Junio	Días	121,81	80,3
	Septiembre	Días	84,3	
	Diciembre	Días	35,9	
Villanueva del Río Se	Junio	Días	497,67	505,47
	Septiembre	Días	537,21	
	Diciembre	Días	481,58	

Yecla	Junio	Días	21,54	17,63
	Septiembre	Días	18,25	
	Diciembre	Días	13,11	
Santomera	Junio	Días	8,56	9,91
	Septiembre	Días	12,87	
	Diciembre	Días	8,3	
Los Alcázares	Junio	Días	2,9	3,86
	Septiembre	Días	3,98	
	Diciembre	Días	4,72	