

# documentos divulgativos sobre seguridad y salud en el trabajo

## Estadísticas de Siniestralidad Laboral de la Región de Murcia

2014

Núm. 16





Edita:



c/ Lorca, 70. El Palmar  
30120 Murcia  
Telf. 968 365 500 – Fax 968 365 501  
[www.carm.es/issi](http://www.carm.es/issi)  
e-mail: [issi@carm.es](mailto:issi@carm.es)

Estadística:  
María Pilar García Galindo  
Socióloga

Diseño, realización y producción:  
Instituto de Seguridad y Salud Laboral de Murcia

Depósito legal:  
MU-1475-2002

- **INDICE.....3**
- **INTRODUCCIÓN.....9**
- ACCIDENTES DE TRABAJO 2014 .....12**
  - Evolución de los accidentes de trabajo con baja en jornada. Región de Murcia 2000-2014 .....12
  - Accidentes de trabajo según grado de lesión .....12
  - Accidentes de trabajo según tipo.....12
  - Accidentes con baja en jornada de trabajo según grado de lesión y sector .....13
  - Accidentes con baja en jornada de trabajo según grado de lesión y lugar del accidente .....13
  - Accidentes con baja en jornada de trabajo según grado de lesión y sexo .....13
  - Accidentes con baja en jornada de trabajo según grado de lesión y edad .....13
  - Accidentes con baja en jornada de trabajo según sector de actividad económica, sexo y edad .....14
  - Accidentes con baja en jornada de trabajo según sexo y edad .....14
  - Accidentes con baja en jornada de trabajo según grado de lesión y ocupación del trabajador .....15
  - Accidentes con baja en jornada de trabajo según grado de lesión y tipo de contrato .....17
  - Distribución porcentual de accidentes con baja en jornada de trabajo según sector de actividad y tipo de contrato .....18
  - Accidentes con baja en jornada de trabajo según sector de actividad y tipo de contrato .....18
  - Accidentes con baja en jornada de trabajo según grado de lesión y antigüedad en el puesto .....18
  - Accidentes con baja en jornada de trabajo según grado de lesión y nacionalidad del trabajador .....19
  - Accidentes con baja en jornada de trabajo según grado de lesión y país de origen del trabajador .....19
  - Accidentes con baja en jornada de trabajo según grado de lesión y tamaño de la empresa .....20
  - Accidentes con baja en jornada de trabajo según grado de lesión y municipio .....21
  - Accidentes con baja en jornada de trabajo según sector de actividad. Periodo 2013-2014 .....22
  - Accidentes con baja en jornada de trabajo según grado de lesión y actividad económica .....22
  - Accidentes con baja en jornada de trabajo según grado de lesión y mes .....28
  - Accidentes con baja en jornada de trabajo distribuidos mensualmente .....29
  - Accidentes con baja en jornada de trabajo según grado de lesión y día de la semana .....29
  - Accidentes con baja en jornada de trabajo según grado de lesión y hora del día .....29
  - Accidentes con baja en jornada de trabajo según grado de lesión y hora de trabajo .....30
  - Accidentes con baja en jornada de trabajo según grado de lesión y tipo de lugar .....31
  - Accidentes con baja en jornada de trabajo según grado de lesión y tipo de trabajo .....31
  - Accidentes con baja en jornada de trabajo según grado de lesión y actividad física específica .....32
  - Accidentes con baja en jornada de trabajo según grado de lesión y forma/contacto .....33
  - Accidentes con baja en jornada de trabajo según forma / contacto .....33
  - Accidentes con baja en jornada de trabajo según grado de lesión y desviación .....34
  - Accidentes con baja en jornada de trabajo según grado de lesión y agente material asociado a la desviación .....35
  - Accidentes con baja en jornada de trabajo según desviación y agente material .....42
  - Accidentes con baja en jornada de trabajo según grado y tipo de lesión .....44
  - Accidentes con baja en jornada de trabajo según tipo de lesión .....45
  - Accidentes con baja en jornada de trabajo según grado de lesión y parte del cuerpo .....45
  - Accidentes con baja en jornada de trabajo según parte del cuerpo .....46
  - Accidentes con baja en jornada de trabajo según parte del cuerpo y tipo de lesión .....46
  - Accidentes con baja en jornada de trabajo según parte del cuerpo y forma/contacto .....47
- ACCIDENTES CON BAJA IN ITINERE .....48**
  - Accidentes con baja IN ITINERE 2014 .....48

▪ Accidentes con baja in itinere por grado de lesión y sexo .....	48
▪ Accidentes con baja in itinere por grado de lesión y edad.....	48
▪ Accidentes con baja in itinere según grado de lesión y nacionalidad .....	48
▪ Accidentes con baja in itinere según grado de lesión y país de origen del trabajador.....	49
▪ Accidentes con baja in itinere según grado de lesión y municipio .....	50
▪ Accidentes con baja in itinere por grado de lesión y mes .....	50
▪ Accidentes con baja in itinere por grado de lesión y día de la semana .....	51
▪ Accidentes con baja in itinere por grado de lesión y hora del día.....	51
▪ Accidentes con baja in itinere por grado de lesión y forma / contacto .....	52
▪ Accidentes con baja in itinere según grado de lesión y desviación .....	52
▪ Accidentes con baja in itinere según grado de lesión y agente material asociado a la desviación..	53
▪ Accidentes con baja in itinere según grado y tipo de lesión .....	55
▪ Accidentes con baja in itinere según grado de lesión y parte del cuerpo .....	55
<b>ACCIDENTES SIN BAJA 2014.....</b>	<b>56</b>
▪ Total accidentes sin baja .....	56
▪ Accidentes sin baja según sexo .....	56
▪ Accidentes sin baja en jornada de trabajo según tamaño de la empresa.....	56
▪ Accidentes sin baja según tipo de contrato .....	56
▪ Accidentes sin baja según sector de actividad .....	56
▪ Accidentes sin baja según actividad económica.....	57
▪ Accidentes sin baja según mes .....	62
▪ Accidentes sin baja según día de la semana.....	62
▪ Accidentes sin baja según tipo de lesión .....	63
▪ Accidentes sin baja según parte del cuerpo lesionada .....	63
▪ Accidentes sin baja según parte del cuerpo y tipo de lesión .....	64
▪ Accidentes sin baja según forma / contacto .....	64
<b>▪ ACCIDENTES DE TRABAJO POR SECTORES DE ACTIVIDAD ECONÓMICA .....</b>	<b>65</b>
<b>SECTOR AGRICULTURA 2014 .....</b>	<b>66</b>
▪ Accidentes de trabajo totales según grado de lesión.....	66
▪ Accidentes con baja en jornada de trabajo según grado de lesión y lugar del accidente .....	66
▪ Accidentes con baja en jornada de trabajo según grado de lesión y sexo .....	66
▪ Accidentes con baja en jornada de trabajo según grado de lesión y edad.....	66
▪ Accidentes con baja en jornada de trabajo según grado de lesión y ocupación del trabajador.....	67
▪ Accidentes con baja en jornada de trabajo según grado de lesión y antigüedad en el puesto.....	68
▪ Accidentes con baja en jornada de trabajo según grado de lesión y nacionalidad del trabajador ...	68
▪ Accidentes con baja en jornada de trabajo según grado de lesión y país del trabajador .....	68
▪ Accidentes con baja en jornada de trabajo según grado de lesión y tamaño de la empresa .....	69
▪ Accidentes con baja en jornada de trabajo según grado de lesión y municipio .....	69
▪ Accidentes con baja en jornada de trabajo según grado de lesión y actividad económica.....	70
▪ Accidentes con baja en jornada de trabajo según grado de lesión y mes .....	71
▪ Accidentes con baja en jornada de trabajo según grado de lesión y día de la semana.....	71
▪ Accidentes con baja en jornada de trabajo según grado de lesión y hora del día .....	72
▪ Accidentes con baja en jornada de trabajo según grado de lesión y hora de trabajo .....	72
▪ Accidentes con baja en jornada de trabajo según grado de lesión y tipo de lugar .....	73
▪ Accidentes con baja en jornada de trabajo según grado de lesión y tipo de trabajo .....	73
▪ Accidentes con baja en jornada de trabajo según grado, lesión y forma contacto .....	74
▪ Accidentes con baja en jornada de trabajo según grado de lesión y actividad física específica .....	75
▪ Accidentes con baja en jornada de trabajo según grado de lesión y desviación .....	76
▪ Accidentes con baja en jornada de trabajo según grado de lesión y agente material asociado a la desviación.....	78

- Accidentes con baja en jornada de trabajo según grado y tipo de lesión .....82
- Accidentes con baja en jornada de trabajo según grado de lesión y parte de cuerpo.....83

**SECTOR INDUSTRIA 2014 .....85**

- Accidentes de trabajo según grado de lesión .....85
- Accidentes con baja en jornada de trabajo según grado de lesión y lugar del accidente .....85
- Accidentes con baja en jornada de trabajo según grado de lesión y sexo .....85
- Accidentes con baja en jornada de trabajo según grado de lesión y edad .....85
- Accidentes con baja en jornada de trabajo según grado de lesión y ocupación del trabajador .....86
- Accidentes con baja en jornada de trabajo según grado de lesión y antigüedad en el puesto .....87
- Accidentes con baja en jornada de trabajo según grado de lesión y nacionalidad del trabajador ...88
- Accidentes con baja en jornada de trabajo según grado de lesión y país del trabajador .....88
- Accidentes con baja en jornada de trabajo según grado de lesión y tamaño de la empresa .....89
- Accidentes con baja en jornada de trabajo según grado de lesión y municipio .....89
- Accidentes con baja en jornada de trabajo según grado de lesión y actividad económica.....91
- Accidentes con baja en jornada de trabajo según grado de lesión y mes .....93
- Accidentes con baja en jornada de trabajo según grado de lesión y día de la semana.....94
- Accidentes con baja en jornada de trabajo según grado de lesión y hora del día .....94
- Accidentes con baja en jornada de trabajo según grado de lesión y hora de trabajo .....95
- Accidentes con baja en jornada de trabajo según grado de lesión y tipo de lugar .....95
- Accidentes con baja en jornada de trabajo según grado de lesión y tipo de trabajo .....96
- Accidentes con baja en jornada de trabajo según grado de lesión y forma / contacto .....96
- Accidentes con baja en jornada de trabajo según grado de lesión y actividad física específica ....97
- Accidentes con baja en jornada de trabajo según grado de lesión y desviación .....98
- Accidentes con baja en jornada de trabajo según grado de lesión y agente material asociado a la desviación .....100
- Accidentes con baja en jornada de trabajo según grado y tipo de lesión .....105
- Accidentes con baja en jornada de trabajo según grado de lesión y parte del cuerpo .....106

**SECTOR CONSTRUCCIÓN 2014.....108**

- Accidentes de trabajo totales según grado de lesión.....108
- Accidentes con baja en jornada de trabajo según grado de lesión y lugar del accidente .....108
- Accidentes con baja en jornada de trabajo según grado de lesión y sexo .....108
- Accidentes con baja en jornada de trabajo según grado de lesión y edad .....108
- Accidentes con baja en jornada de trabajo según grado de lesión y ocupación del trabajador.....109
- Accidentes con baja en jornada de trabajo según grado de lesión y antigüedad en el puesto .....110
- Accidentes con baja en jornada de trabajo según grado de lesión y nacionalidad del trabajador .110
- Accidentes con baja en jornada de trabajo según grado de lesión y país del trabajador .....110
- Accidentes con baja en jornada de trabajo según grado de lesión y tamaño plantilla de la empresa 111
- Accidentes con baja en jornada de trabajo según grado de lesión y municipio .....111
- Accidentes con baja en jornada de trabajo según grado de lesión y actividad económica.....112
- Accidentes con baja en jornada de trabajo según grado de lesión y mes .....113
- Accidentes con baja en jornada de trabajo según grado de lesión y día de la semana.....113
- Accidentes con baja en jornada de trabajo según grado de lesión y hora del día .....113
- Accidentes con baja en jornada de trabajo según grado de lesión y hora de trabajo .....114
- Accidentes con baja en jornada de trabajo según grado de lesión y tipo de lugar .....114
- Accidentes con baja en jornada de trabajo según grado de lesión y tipo de trabajo .....115
- Accidentes con baja en jornada de trabajo según grado de lesión y forma/contacto .....115
- Accidentes con baja en jornada de trabajo según grado de lesión y actividad física específica ....117
- Accidentes con baja en jornada de trabajo según grado de lesión y desviación .....118
- Accidentes con baja en jornada de trabajo según grado de lesión y agente material asociado a la desviación .....119

▪ Accidentes con baja en jornada de trabajo según grado y tipo de lesión .....	123
▪ Accidentes con baja en jornada de trabajo según grado de lesión y parte del cuerpo .....	123
<b>SECTOR SERVICIOS 2014 .....</b>	<b>125</b>
▪ Accidentes de trabajo totales según grado de lesión.....	125
▪ Accidentes con baja en jornada de trabajo según grado de lesión y lugar del accidente .....	125
▪ Accidentes con baja en jornada de trabajo según grado de lesión y sexo .....	125
▪ Accidentes con baja en jornada de trabajo según grado de lesión y edad .....	125
▪ Accidentes con baja en jornada de trabajo según grado de lesión y ocupación del trabajador .....	126
▪ Accidentes con baja en jornada de trabajo según grado de lesión y antigüedad en el puesto .....	127
▪ Accidentes con baja en jornada de trabajo según grado de lesión y nacionalidad del trabajador .....	128
▪ Accidentes con baja en jornada de trabajo según grado de lesión y país del trabajador .....	128
▪ Accidentes con baja en jornada de trabajo según grado de lesión y tamaño de la empresa .....	129
▪ Accidentes con baja en jornada de trabajo según grado de lesión y municipio .....	129
▪ Accidentes con baja en jornada de trabajo según grado de lesión y actividad económica.....	131
▪ Accidentes con baja en jornada de trabajo según grado de lesión y mes .....	134
▪ Accidentes con baja en jornada de trabajo según grado de lesión y día de la semana.....	134
▪ Accidentes con baja en jornada de trabajo según grado de lesión y hora del día .....	135
▪ Accidentes con baja en jornada de trabajo según grado de lesión y hora de trabajo .....	135
▪ Accidentes con baja en jornada de trabajo según grado de lesión y tipo de lugar .....	136
▪ Accidentes con baja en jornada de trabajo según grado de lesión y tipo de trabajo .....	137
▪ Accidentes con baja en jornada de trabajo según grado de lesión y forma/contacto .....	137
▪ Accidentes con baja en jornada de trabajo según grado de lesión y actividad física específica ...	139
▪ Accidentes con baja en jornada de trabajo según grado de lesión y desviación .....	140
▪ Accidentes con baja en jornada de trabajo según grado de lesión y agente material asociado a la desviación .....	142
▪ Accidentes con baja en jornada de trabajo según grado y tipo de lesión .....	148
▪ Accidentes con baja en jornada de trabajo según grado de lesión y parte del cuerpo .....	149
▪ <b>ENFERMEDADES PROFESIONALES 2014 .....</b>	<b>151</b>
<b>ENFERMEDADES PROFESIONALES TOTALES 2014.....</b>	<b>152</b>
▪ Evolución del número de enfermedades profesionales 2007-2014 .....	152
▪ Enfermedades Profesionales totales: casos incidentes y recaídas .....	152
▪ Graf. Enfermedades Profesionales totales: casos incidentes y recaídas .....	152
▪ Enfermedades profesionales. Casos incidentes según sector de actividad y grado .....	153
▪ Gráfico: Enfermedades profesionales. Casos incidentes según sector de actividad: porcentajes	153
▪ Distribución de Enfermedades Profesionales totales según grado y Nº de recaída .....	153
▪ Enfermedades Profesionales totales según grupo enfermedad .....	154
▪ Enfermedades Profesionales totales según sexo .....	154
▪ Enfermedades Profesionales totales según edad .....	154
▪ Enfermedades Profesionales totales según ocupación CNO 2011 .....	154
▪ Enfermedades profesionales totales según nacionalidad y sexo .....	156
▪ Enfermedades profesionales totales según nacionalidad y grupo de enfermedad.....	157
▪ Enfermedades Profesionales totales según sector de actividad económica .....	157
▪ Enfermedades Profesionales totales según mes del diagnóstico y grado .....	158
▪ Enfermedades Profesionales totales diagnosticadas mensualmente .....	158
▪ Enfermedades Profesionales totales según grado de enfermedad y actividad económica .....	159
▪ Enfermedades Profesionales totales distribuidas por grupo de enfermedad.....	162
▪ Enfermedades Profesionales totales según parte del cuerpo afectada.....	163
▪ Enfermedades Profesionales totales según diagnóstico CIE10 .....	163
▪ Enfermedades Profesionales totales según causa de cierre del parte médico.....	165



<b>ENFERMEDADES PROFESIONALES CON BAJA 2014</b> .....	<b>166</b>
■ Enfermedades Profesionales con baja según grupo de enfermedad profesional y sector de actividad económica .....	166
■ Distribución sectorial de Enfermedades Profesionales con baja según sexo. 2014 .....	166
■ Evolución sectorial de Enfermedades Profesionales con baja Periodo 2013-2014 .....	167
■ Enfermedades Profesionales con baja según grupo de enfermedad profesional y grupos de edad     167	
■ Enfermedades Profesionales con baja según sector de actividad económica, sexo y edad .....	168
■ Enfermedades Profesionales con baja según grupos de edad.....	168
■ Distribución sectorial de Enfermedades Profesionales con baja según grupo de enfermedad .....	169
■ Enfermedades Profesionales con baja según subgrupo de enfermedad profesional y sexo.....	169
■ Enfermedades Profesionales con baja según subgrupo de enfermedad y sexo. Casos más frecuentes.....	170
■ Enfermedades Profesionales con baja: casos incidentes y recaídas según subgrupo de enfermedad .....	171
■ Enfermedades profesionales con baja: casos incidentes y recaídas según subgrupo de enfermedad profesional. Casos más frecuentes .....	172
■ Enfermedades Profesionales con baja causadas por Agentes Físicos, según subgrupo de enfermedad y ocupación .....	172
■ Ocupaciones con mayor número de enfermedades profesionales con baja causadas por agentes físicos.....	173
■ Enfermedades Profesionales con baja según grupo de enfermedad profesional y diagnóstico CIE10     174	
■ Enfermedades Profesionales con baja según grupo de enfermedad profesional y parte del cuerpo afectada.....	176
■ Enfermedades Profesionales con baja según duración baja médica.....	177
■ Gráf.: Enfermedades Profesionales con baja según duración de la baja médica.....	177
■ Enfermedades Profesionales con baja según duración baja médica y grupo de Enfermedad Profesional.....	177
■ Enfermedades Profesionales con baja según duración baja médica y diagnóstico CIE10.....	178
■ Enfermedades Profesionales con baja según causa de cierre del parte médico y duración de la baja     180	
■ Enfermedades Profesionales totales según calificación de la contingencia al cierre del proceso .	181
■ <b>POBLACIÓN AFILIADA CON CONTINGENCIAS PROFESIONALES CUBIERTAS</b> .....	<b>182</b>
■ Evolución de los trabajadores en alta en Seguridad Social con las contingencias por A.T. y E.P. cubiertas. Región de Murcia 2002-2013 .....	182
■ Evolución de la afiliación a la seguridad social con las contingencias por A.T. y E.P. cubiertas. Región de Murcia 2012-2014 (nuevos criterios para contar la población de referencia) .....	183
■ Evolución sectorial de los trabajadores en alta en Seguridad Social con las contingencias por A.T. y E.P. cubiertas. Murcia 2012-2014 .....	183
■ Afiliación a la Seguridad Social en alta laboral con las contingencias por A.T. y E.P. cubiertas, según sexo y sector. Región de Murcia 2014.....	184
■ Régimen especial de Autónomos. Afiliación en alta en la Seguridad Social con las contingencias por A.T. y E.P. cubiertas según sector y sexo. Región de Murcia 2014 .....	184
■ <b>ÍNDICES DE INCIDENCIA</b> .....	<b>185</b>
■ <b>INDICES DE INCIDENCIA DE ACCIDENTES DE TRABAJO</b> .....	<b>186</b>
■ Evolución del índice de incidencia de accidentes de trabajo con baja en jornada. Región de Murcia 2000-2014 .....	186
■ Evolución anual del índice de incidencia de accidentes con baja en jornada de trabajo. Periodo 2013-2014 .....	187



▪ Índice de incidencia de accidentes con baja en jornada de trabajo, de trabajadores autónomos según sexo. Región de Murcia 2014 .....	187
▪ Evolución mensual del índice de incidencia de accidentes con baja en jornada de trabajo 2013-2014 .....	188
▪ Evolución sectorial del índice de incidencia de accidentes con baja en jornada de trabajo. Período 2013-2014 .....	188
▪ Evolución sectorial del índice de incidencia de accidentes con baja en jornada de trabajo. Accidentes leves. Período 2013-2014 .....	189
▪ Evolución sectorial del índice de incidencia de accidentes con baja en jornada de trabajo. Accidentes graves y muy graves. Período 2013-2014.....	189
▪ Evolución sectorial del índice de incidencia de accidentes con baja en jornada de trabajo. Accidentes mortales. Período 2013-2014 .....	190
▪ Índice de incidencia de accidentes con baja en jornada de trabajo según sector de actividad y sexo. 2014 .....	190
▪ Índice de incidencia de accidentes con baja en jornada de trabajo según sexo. Período 2013-2014 .....	191
▪ Índice de incidencia de accidentes con baja en jornada laboral según municipio en 2014 .....	192
▪ <b>INDICES DE INCIDENCIA DE ENFERMEDADES PROFESIONALES .....</b>	<b>193</b>
▪ Evolución del índice de incidencia de enfermedades profesionales. Región de Murcia 2007-2014 .....	193
▪ Evolución anual del índice de incidencia de enfermedades profesionales <i>con baja</i> . Período 2013-2014.....	193
▪ Evolución mensual del índice de incidencia de enfermedades profesionales con baja. Período 2013-2014 .....	194
▪ Evolución sectorial del índice de incidencia de enfermedades profesionales con baja. Período 2013-2014.....	194
▪ Índice de incidencia de enfermedades profesionales con baja según sexo. Período 2013-2014...	195
▪ Evolución del índice de incidencia de enfermedades profesionales totales 2013-2014 .....	195

## INTRODUCCIÓN

**D**e acuerdo con lo establecido en la Orden del Ministerio de Trabajo y Asuntos Sociales 2926/2002 de 19 de noviembre, por la que se establecen los modelos para la notificación de los accidentes de trabajo y se posibilita su transmisión por procedimiento electrónico (sistema Delt@), a partir del 1 de enero de 2004 dichos partes sólo se presentan a través del mencionado sistema.

Así mismo, conforme con lo dispuesto en el R.D. 1299/2006, de 10 de noviembre, por el que se aprueba el cuadro de enfermedades profesionales en el sistema de la Seguridad Social y se establecen criterios para su notificación y registro y la Orden TAS/1/2007, de 2 de enero, por la que se establece el modelo de parte de enfermedad profesional, se dictan normas para su elaboración y transmisión y se crea el correspondiente fichero de datos personales, desde el día 1 de enero de 2007, la notificación de las enfermedades profesionales se realizan exclusivamente por vía telemática a través del sistema CEPROSS.

Una vez recibidos estos partes, desde el Instituto de Seguridad y Salud Laboral se elabora con periodicidad mensual el “Resumen Estadístico de Siniestralidad Laboral” (RESL), tomando como base los accidentes y enfermedades que tienen entrada entre el primer y último día de cada mes, independientemente de la fecha en que haya ocurrido el daño. Esto permite conocer la evolución de la siniestralidad mensualmente, si bien, esa misma rapidez, impide explotar más ampliamente toda la información recogida en los partes de accidente y enfermedad profesional con la misma periodicidad.

Los daños para la salud considerados para la elaboración de las estadísticas anuales de siniestralidad laboral están basados en los datos de accidentes de trabajo ocurridos entre el 1 de enero y 31 de diciembre del año 2014 y que han sido notificados y aceptados por la Autoridad Laboral e incluidos en las bases de datos del ISSL antes del 16 de abril de 2015 y para las enfermedades profesionales, los datos corresponden a las notificadas y aceptadas en 2014.

Dado que las estadísticas que presentamos en esta publicación toman como base la fecha en la que ocurre el accidente o se comunica la enfermedad, mientras que el Resumen Estadístico de Siniestralidad Laboral toma como base la fecha en que el parte de accidente o enfermedad profesional tiene entrada en los correspondientes sistemas de notificación (Delt@ o CEPROSS), puede existir una cierta diferencia en cuanto al número absoluto de accidentes ocurridos, ya que a lo largo de los primeros meses de cada año pueden tener entrada accidentes o enfermedades del año anterior, como a su vez, parte de los accidentes ocurridos en los últimos meses del año que se analiza tendrán entrada en los primeros meses del siguiente.

Así mismo, los índices de incidencia de los accidentes con baja en jornada de trabajo están referidos a los ocurridos en el año y, en el caso de las enfermedades profesionales, a las comunicadas en el año, por lo que puede haber pequeñas

diferencias respecto a los facilitados por este Instituto de Seguridad y Salud Laboral a través de su página Web, que se elaboran mensualmente a partir del Resumen Estadístico de Siniestralidad Laboral (RESL).

A partir del año 2007 los datos estadísticos de las enfermedades profesionales declaradas se recogen mediante el nuevo modelo de parte y de acuerdo con la información suministrada por el sistema CEPROSS. Por ello, necesariamente se advertirán diferencias con los correspondientes a las ediciones de años anteriores.

En el análisis realizado en los distintos sectores de actividad económica, agricultura, industria, construcción y servicios se han tenido en cuenta los cambios introducidos por el Real Decreto 475/2007, de 13 de abril, en la clasificación nacional de actividades económicas, que entró en vigor el día 1 de enero de 2.009 y que puede motivar algunas variaciones en los datos sectoriales, respecto a años anteriores. En cuanto al análisis según la ocupación del trabajador, a partir de 2011 se clasifica según la nueva clasificación nacional de ocupaciones CNO 2011 que entró en vigor en dicho año.

Para clasificar los accidentes según sector, se ha utilizado la variable “lugar del accidente”, mientras que en los años 2009-2011 se hacía por “lugar de la empresa”. Este cambio ha introducido una variación sobre todo en el número de accidentes de aquellos sectores que utilizan los servicios de ETT para la contratación de trabajadores temporales. Con este cambio además, se homogeneiza con la forma utilizada en los resúmenes RESL, por lo que las cifras de A.T. resultan más coincidentes. Como consecuencia de este cambio, el sector de agricultura ha visto aumentar su número de accidentes respecto a años anteriores, mientras que ha bajado en el sector servicios, al que pertenecen las ETT. Para poder comparar la evolución respecto a 2011, se han recalculado los índices de incidencia para los cuatro sectores de actividad.

### **1.1. Nuevas incorporaciones 2014**

En la memoria de este año se han incorporados dos nuevas tablas y un gráfico en el apartado de enfermedades profesionales:

- Tabla: Enfermedades profesionales totales según ocupación CNO 2011
- Tabla: Enfermedades profesionales totales según calificación de la contingencia al cierre del proceso.
- Gráfico: Enfermedades profesionales totales según nacionalidad

Sigue siendo propósito del Instituto de Seguridad y Salud Laboral continuar mejorando esta publicación aportando nuevos contenidos a la misma, de forma que se convierta en una herramienta útil desde el punto de vista preventivo, que nos permita un análisis riguroso de los accidentes de trabajo y de las enfermedades profesionales de la Región de Murcia para propiciar planes de actuación específicos tendentes a seguir disminuyendo nuestros índices de siniestralidad

## 2. CAMBIO METODOLÓGICO EN LOS DATOS DE AFILIACIÓN

Desde enero de 2014 la Tesorería General de la Seguridad Social del Ministerio de Trabajo y Seguridad Social (MEYSS), ha llevado a cabo los siguientes cambios en las estadísticas de ámbito estatal, y que ya aplicamos para la elaboración de la memoria estadística de 2013 en la Región de Murcia, con los nuevos datos facilitados por la Tesorería General de la Seguridad Social.

- Respecto a los afiliados en alta laboral con las contingencias profesionales cubiertas, la población de referencia para el cálculo de índices de incidencia, frecuencia y gravedad, se van a dejar de contar los siguientes colectivos:
  - Los afiliados a la Seguridad Social del Sistema Especial de Trabajadores por Cuenta Ajena Agrarios del Régimen General, en periodos de inactividad, debido a que no cotizan a la Seguridad Social por contingencias profesionales al no estar expuestos al riesgo.
  - Los funcionarios afiliados al Régimen General de la Seguridad Social afectados por el Real Decreto Ley 13/2010, de 3 de diciembre debido a que la gestión de las contingencias profesionales de este colectivo se lleva a cabo a través de las mutualidades de funcionarios (MUFACE, ISFAS y MUGEJU).

Para poder comparar la evolución de los índices de 2013 respecto a 2012, y dado que ya disponíamos de los datos de referencia de 2012 con los nuevos criterios, se han reelaborado todos los índices de incidencia de dicho año.

En cuanto a la evolución de la afiliación, se mantiene un gráfico con la evolución 2000-2013 y otro según los nuevos criterios correspondiente a la evolución 2012-2013.

# ACCIDENTES DE TRABAJO 2014

## Evolución de los accidentes de trabajo con baja en jornada. Región de Murcia 2000-2014

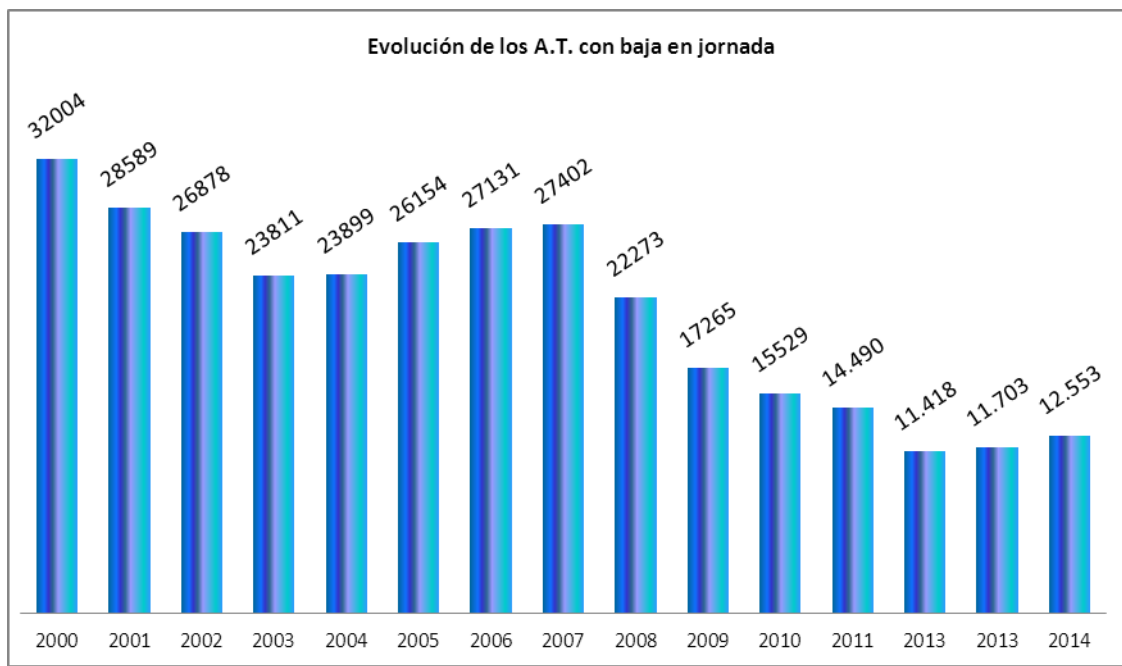

## Accidentes de trabajo según grado de lesión

	Total	%	Leve	Grave	Muy grave	Mortal
Con baja en jornada de trabajo	12.553	34,37	12.468	63	7	15
Con baja in itinere	1.707	4,67	1.691	10	1	5
<b>TOTAL</b>	<b>14.260</b>	<b>39,05</b>	<b>14.159</b>	<b>73</b>	<b>8</b>	<b>20</b>
Sin baja	22.260	60,95				
<b>TOTAL</b>	<b>36.520</b>	<b>100,00</b>				

## Accidentes de trabajo según tipo

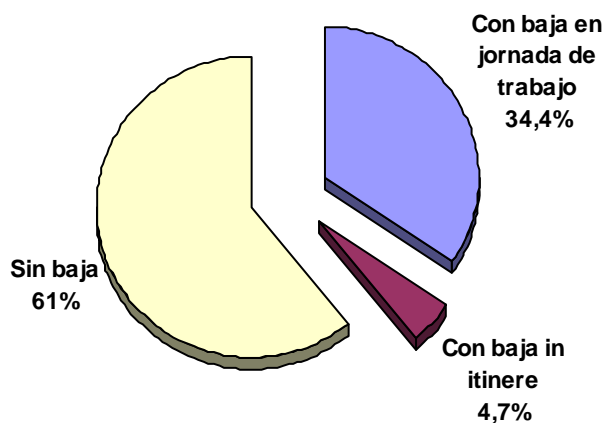

# ACCIDENTES CON BAJA EN JORNADA DE TRABAJO

## Accidentes con baja en jornada de trabajo según grado de lesión y sector

Sector	Total nº	Total %	Leve	Grave	Muy grave	Mortal
AGRICULTURA	3.033	24,2	3.015	10	3	5
INDUSTRIA	2.739	21,8	2.716	17	3	3
CONSTRUCCIÓN	934	7,4	923	10	-	1
SERVICIOS	5.847	46,6	5.814	26	1	6
<b>TOTAL</b>	<b>12.553</b>	<b>100,0</b>	<b>12.468</b>	<b>63</b>	<b>7</b>	<b>15</b>

## Accidentes con baja en jornada de trabajo según grado de lesión y lugar del accidente

Lugar	Total nº	Total %	Leve Nº	Leve %	Grave Nº	Grave %	Muy Grave Nº	Muy grave %	Mortal Nº	Mortal %
En el centro de trabajo	11.253	89,64	11189	89,13	46	0,37	6	0,05	12	0,10
En desplazamiento en jornada	807	6,43	793	6,32	12	0,10	0	0,00	2	0,02
En otro centro o lugar de trabajo	493	3,93	486	3,87	5	0,04	1	0,01	1	0,01
<b>TOTAL</b>	<b>12.553</b>	<b>100,00</b>	<b>12.468</b>	<b>99,32</b>	<b>63</b>	<b>0,50</b>	<b>7</b>	<b>0,06</b>	<b>15</b>	<b>0,12</b>

## Accidentes con baja en jornada de trabajo según grado de lesión y sexo

Sexo	Total nº	Total %	Leve Nº	Leve %	Grave Nº	Grave %	Muy Grave Nº	Muy grave %	Mortal Nº	Mortal %
Hombre	8.949	71,29	8.871	70,67	57	0,45	6	0,05	15	0,12
Mujer	3.604	28,71	3.597	28,65	6	0,05	1	0,01	-	-
<b>TOTAL</b>	<b>12.553</b>	<b>100,00</b>	<b>12.468</b>	<b>99,32</b>	<b>63</b>	<b>0,50</b>	<b>7</b>	<b>0,06</b>	<b>15</b>	<b>0,12</b>

## Accidentes con baja en jornada de trabajo según grado de lesión y edad

Edad	Total nº	Total %	Leve Nº	Leve %	Grave Nº	Grave %	Muy Grave	Muy grave%	Mortal Nº	Mortal %
No consta	3	0,02	3	0,02	-	-	-	-	-	-
Menos de 20 años	108	0,86	108	0,86	-	-	-	-	-	-
Entre 20 y 24 años	738	5,88	735	5,86	1	0,01	1	0,01	1	0,01
Entre 25 y 29 años	1.355	10,79	1.352	10,77	3	0,02	-	-	-	-
Entre 30 y 34 años	1.984	15,80	1.977	15,75	7	0,06	-	0,00	-	-
Entre 35 y 39 años	2.130	16,97	2.124	16,92	2	0,02	-	0,00	4	0,03
Entre 40 y 44 años	1.842	14,67	1.827	14,55	10	0,08	3	0,02	2	0,02
Entre 45 y 49 años	1.614	12,86	1.594	12,70	17	0,14	1	0,01	2	0,02

Edad	Total nº	Total %	Leve Nº	Leve %	Grave Nº	Grave %	Muy Grave	Muy grave%	Mortal Nº	Mortal %
Entre 50 y 54 años	1.341	10,68	1.326	10,56	14	0,11	-	-	1	0,01
Entre 55 y 59 años	912	7,27	900	7,17	8	0,06	-	-	4	0,03
Entre 60 y 64 años	508	4,05	505	4,02	1	0,01	2	0,02	-	-
65 o más años	18	0,14	17	0,14	-	-	-	0,00	1	0,01
<b>TOTAL</b>	<b>12.553</b>	<b>100,00</b>	<b>12.468</b>	<b>99,32</b>	<b>63</b>	<b>0,50</b>	<b>7</b>	<b>0,06</b>	<b>15</b>	<b>0,12</b>

### Accidentes con baja en jornada de trabajo según sector de actividad económica, sexo y edad

Edad	TOTAL			Agricultura			Industria			Construcción			Servicios		
	Hombre	Mujer	Total	Hombre	Mujer	Total	Hombre	Mujer	Total	Hombre	Mujer	Total	Hombre	Mujer	Total
No consta	2	1	3	-	1	1	1	-	1	1	-	1	-	-	-
Menos de 20 años	81	27	108	44	15	59	11	-	11	3	1	4	23	11	34
Entre 20 y 24 años	554	184	738	204	59	263	116	25	141	35	-	35	199	100	299
Entre 25 y 29 años	989	366	1.355	276	100	376	237	52	289	111	1	112	365	213	578
Entre 30 y 34 años	1.500	484	1.984	427	138	565	374	67	441	164	1	165	535	278	813
Entre 35 y 39 años	1.587	543	2.130	458	140	598	403	76	479	170	1	171	556	326	882
Entre 40 y 44 años	1.367	475	1.842	349	96	445	370	61	431	146	1	147	502	317	819
Entre 45 y 49 años	1.138	476	1.614	232	70	302	317	69	386	122	-	122	467	337	804
Entre 50 y 54 años	853	488	1.341	164	59	223	230	69	299	78	2	80	381	358	739
Entre 55 y 59 años	561	351	912	97	35	132	136	31	167	59	1	60	269	284	553
Entre 60 y 64 años	304	204	508	47	17	64	80	12	92	36	1	37	141	174	315
65 o más años	13	5	18	5	-	5	2	-	2	-	-	0	6	5	11
<b>TOTAL</b>	<b>8.949</b>	<b>3.604</b>	<b>12.553</b>	<b>2.303</b>	<b>730</b>	<b>3.033</b>	<b>2.277</b>	<b>462</b>	<b>2.739</b>	<b>925</b>	<b>9</b>	<b>934</b>	<b>3.444</b>	<b>2.403</b>	<b>5.847</b>

### Accidentes con baja en jornada de trabajo según sexo y edad

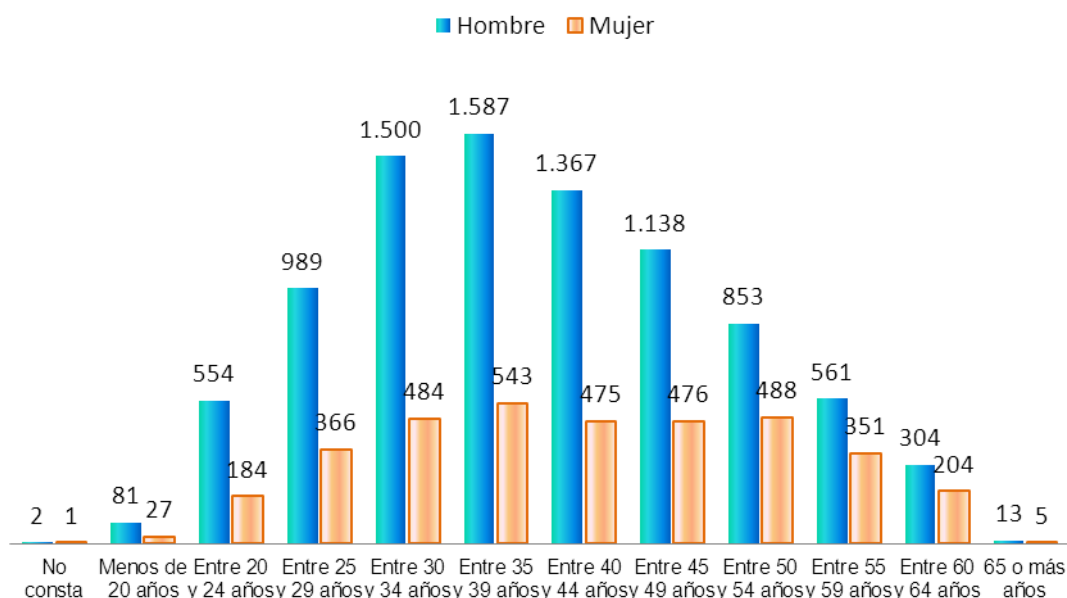



### Accidentes con baja en jornada de trabajo según grado de lesión y ocupación del trabajador

Ocupación CNO 2011	Total nº	Total %	Leve	Grave	Muy grave	Mortal
11 Miembros del poder ejecutivo y de los cuerpos legislativos. Directivos de la Administración Pública y organizaciones de interés social. Directores ejecutivos	7	0,06	7	-	-	-
12 Directores de departamentos administrativos y comerciales	8	0,06	8	-	-	-
13 Directores de producción y operaciones	10	0,08	10	-	-	-
14 Directores y gerentes de empresas de alojamiento, restauración y comercio	12	0,10	12	-	-	-
15 Directores y gerentes de otras empresas de servicios no clasificados bajo otros epígrafes	33	0,26	33	-	-	-
21 Profesionales de la salud	187	1,49	186	-	1	-
22 Profesionales de la enseñanza infantil, primaria, secundaria y postsecundaria	56	0,45	56	-	-	-
23 Otros profesionales de la enseñanza	28	0,22	28	-	-	-
24 Profesionales de la ciencias físicas, químicas, matemáticas y de las ingenierías	23	0,18	22	1	-	-
25 Profesionales en derecho	5	0,04	5	-	-	-
26 Especialistas en organización de la Administración Pública y de las empresas y en la comercialización	11	0,09	11	-	-	-
27 Profesionales de las tecnologías de la información	4	0,03	4	-	-	-
28 Profesionales en ciencias sociales	14	0,11	14	-	-	-
29 Profesionales de la cultura y el espectáculo	9	0,07	9	-	-	-
31 Técnicos de las ciencias y de las ingenierías	68	0,54	68	-	-	-
32 Supervisores en ingeniería de minas, de industrias manufactureras y de la construcción	15	0,12	15	-	-	-
33 Técnicos sanitarios y profesionales de las terapias alternativas	28	0,22	28	-	-	-
34 Profesionales de apoyo en finanzas y matemáticas	3	0,02	3	-	-	-
35 Representantes, agentes comerciales y afines	42	0,33	42	-	-	-
36 Profesionales de apoyo a la gestión administrativa. técnicos de las fuerzas y cuerpos de seguridad	19	0,15	18	-	-	1
37 Profesionales de apoyo de servicios jurídicos, sociales, culturales, deportivos y afines	68	0,54	68	-	-	-
38 Técnicos de las tecnologías de la información y las comunicaciones (TIC)	52	0,41	52	-	-	-
41 Empleados en servicios contables, financieros, y de servicios de apoyo a la producción y al transporte	30	0,24	30	-	-	-
42 Empleados de bibliotecas, servicios de correos y afines	72	0,57	72	-	-	-
43 Otros empleados administrativos sin tareas de atención al público	77	0,61	76	1	-	-

Accidentes con Baja en Jornada de Trabajo 2014

Ocupación CNO 2011	Total nº	Total %	Leve	Grave	Muy grave	Mortal
44 Empleados de agencias de viajes, recepcionistas y telefonistas. empleados de ventanilla y afines (excepto taquilleros)	50	0,40	50	-	-	-
45 Empleados administrativos con tareas de atención al público no clasificados bajo otros epígrafes	115	0,92	113	-	-	2
50 Camareros y cocineros propietarios	45	0,36	44	1	-	-
51 Trabajadores asalariados de los servicios de restauración	435	3,47	435	-	-	-
52 Dependientes en tiendas y almacenes	456	3,63	454	2	-	-
53 Comerciantes propietarios de tiendas	5	0,04	5	-	-	-
54 Vendedores (excepto en tiendas y almacenes)	60	0,48	59	1	-	-
55 Cajeros y taquilleros (excepto bancos)	42	0,33	42	-	-	-
56 Trabajadores de los cuidados a las personas en servicios de salud	389	3,10	388	1	-	-
57 Otros trabajadores de los cuidados a las personas	70	0,56	70	-	-	-
58 Trabajadores de los servicios personales	141	1,12	139	1	-	1
59 Trabajadores de los servicios de protección y seguridad	427	3,40	426	1	-	-
61 Trabajadores cualificados en actividades agrícolas	400	3,19	396	3	1	-
62 Trabajadores cualificados en actividades ganaderas, (incluidas avícolas, apícolas y similares)	47	0,37	47	-	-	-
63 Trabajadores cualificados en actividades agropecuarias mixtas	10	0,08	10	-	-	-
64 Trabajadores cualificados en actividades forestales, pesqueras y cinegéticas	68	0,54	67	-	-	1
71 Trabajadores en obras estructurales de construcción y afines	511	4,07	506	4	-	1
72 Trabajadores de acabado de construcciones e instalaciones (excepto electricistas), pintores y afines	254	2,02	252	2	-	-
73 Soldadores, chapistas, montadores de estructuras metálicas, herreros, elaboradores de herramientas y afines	353	2,81	348	3	2	-
74 Mecánicos y ajustadores de maquinaria	363	2,89	361	2	-	-
75 Trabajadores especializados en electricidad y electrotecnología	144	1,15	143	1	-	-
76 Mecánicos de precisión en metales, ceramistas, vidrieros, artesanos y trabajadores de artes gráficas	65	0,52	65	-	-	-
77 Trabajadores de la industria de la alimentación, bebidas y tabaco	886	7,06	883	2	1	-
78 Trabajadores de la madera, textil, confección, piel, cuero, calzado y otros operarios en oficios	198	1,58	194	4	-	-
81 Operadores de instalaciones y maquinaria fijas	406	3,23	404	1	-	1
82 Montadores y ensambladores en fábricas	106	0,84	105	1	-	-

Accidentes con Baja en Jornada de Trabajo 2014

Ocupación CNO 2011	Total nº	Total %	Leve	Grave	Muy grave	Mortal
83 Maquinistas de locomotoras, operadores de maquinaria agrícola y de equipos pesados móviles, y marineros	156	1,24	155	1	-	-
84 Conductores de vehículos para el transporte urbano o por carretera	861	6,86	845	14	-	2
91 Empleados domésticos	45	0,36	44	1	-	-
92 Otro personal de limpieza	475	3,78	475	-	-	-
93 Ayudantes de preparación de alimentos	77	0,61	77	-	-	-
94 Recogedores de residuos urbanos, vendedores callejeros y otras ocupaciones elementales en servicios	245	1,95	242	3	-	-
95 Peones agrarios, forestales y de la pesca	2.735	21,79	2.722	6	1	6
96 Peones de la construcción y de la minería	144	1,15	142	2	-	-
97 Peones de las industrias manufactureras	705	5,62	701	3	1	-
98 Peones del transporte, descargadores y reponedores	183	1,46	182	1	-	-
<b>TOTAL</b>	<b>12.553</b>	<b>100,00</b>	<b>12.468</b>	<b>63</b>	<b>7</b>	<b>15</b>

**Accidentes con baja en jornada de trabajo según grado de lesión y tipo de contrato**

Tipos de contratos				Leve	Grave	Muy Grave	Mortal
		Total nº	Total %				
<b>INDEFINIDO</b>	Tiempo Completo	5.033	40,09	4.993	30	2	8
	Tiempo Parcial	602	4,80	599	3	-	-
	Fijo / Discontinuo	1.467	11,69	1460	4	1	2
	<b>TOTAL CONTRATOS INDEFINIDOS</b>	<b>7.102</b>	<b>56,58</b>	<b>7.052</b>	<b>37</b>	<b>3</b>	<b>10</b>
<b>TEMPORAL</b>	Temporal Tiempo Completo	4.553	36,27	4.522	22	4	5
	Tiempo Parcial	571	4,55	569	2	-	0
	Relación laboral de carácter especial	34	0,27	34	-	-	0
	<b>TOTAL CONTRATOS TEMPORALES</b>	<b>5.158</b>	<b>41,09</b>	<b>5.125</b>	<b>24</b>	<b>4</b>	<b>5</b>
No consta		293	2,33	291	2	0	-
<b>TOTALES</b>		<b>12.553</b>	<b>100,00</b>	<b>12.468</b>	<b>63</b>	<b>7</b>	<b>15</b>

**Distribución porcentual de accidentes con baja en jornada de trabajo según sector de actividad y tipo de contrato**

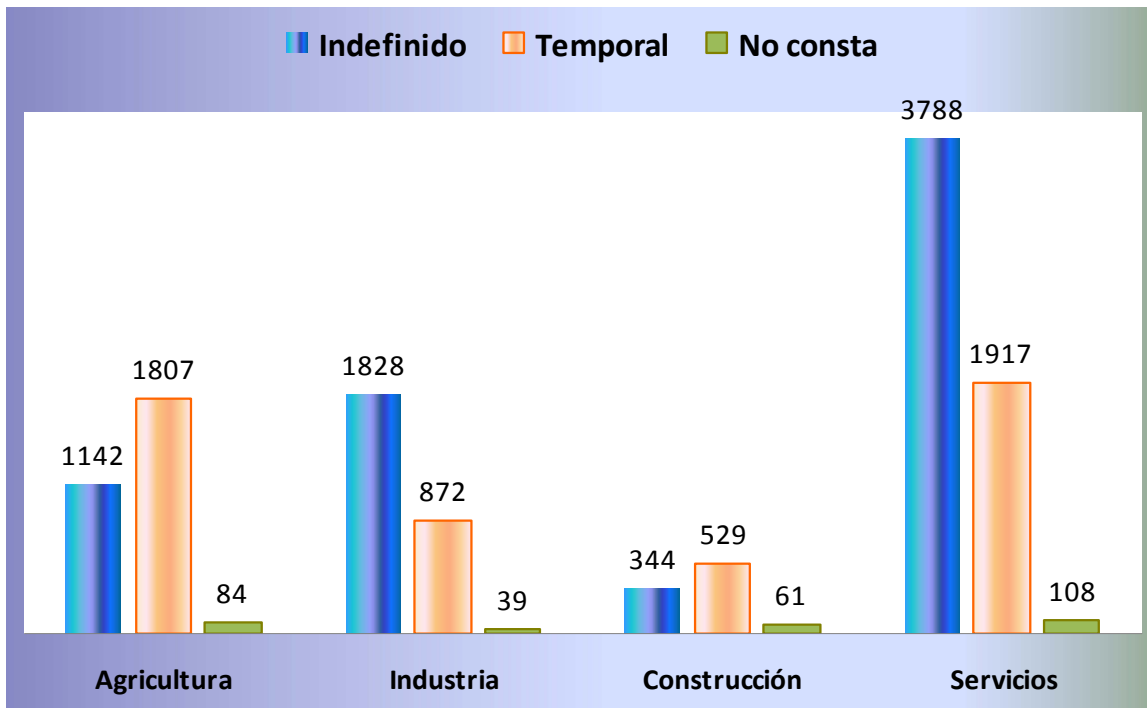

**Accidentes con baja en jornada de trabajo según sector de actividad y tipo de contrato**

Sector	Total nº	Total %	Indefinido	Temporal	R.L. Especial	No consta
Agricultura	3.033	24,16	1142	1807	-	84
Industria	2.739	21,82	1828	872	-	39
Construcción	934	7,44	344	529	-	61
Servicios	5.847	46,58	3788	1917	34	108
<b>TOTAL</b>	<b>12.553</b>	<b>100,00</b>	<b>7.102</b>	<b>5.125</b>	<b>34</b>	<b>292</b>

**Accidentes con baja en jornada de trabajo según grado de lesión y antigüedad en el puesto**

Antigüedad en el puesto	Total nº	Total %	Leve	Grave	Muy grave	Mortal
Menos de 3 meses	3.132	24,95	3109	14	4	5
Entre 3 y 6 meses	1.426	11,36	1419	6	1	-
Entre 7 y 12 meses	940	7,49	935	4	-	1
Entre 13 y 24 meses	931	7,42	925	6	-	-
Entre 25 y 48 meses	1.122	8,94	1115	5	-	2
Más de 48 meses	5.002	39,85	4965	28	2	7
<b>TOTAL</b>	<b>12.553</b>	<b>100,00</b>	<b>12.468</b>	<b>63</b>	<b>7</b>	<b>15</b>

### Accidentes con baja en jornada de trabajo según grado de lesión y nacionalidad del trabajador

Nacionalidad		Total nº	Total %	Leve	Grave	Muy Grave	Mortal
ESPAÑOLES		10.061	80,15	9991	54	5	11
EXTRANJEROS	Unión Europea	83	0,66	82	1	-	-
	Resto Europa	282	2,25	280	1	-	1
	África	1.178	9,38	1174	3	-	1
	América Central	22	0,18	22	-	-	-
	América del Sur	891	7,10	886	3	1	1
	Asia	35	0,28	32	1	1	1
	Oceanía	1	0,01	1	-	-	-
<b>TOTAL EXTRANJEROS</b>		<b>2.492</b>	<b>19,85</b>	<b>2.477</b>	<b>9</b>	<b>2</b>	<b>4</b>
<b>TOTALES</b>		<b>12.553</b>	<b>100,00</b>	<b>12.468</b>	<b>63</b>	<b>7</b>	<b>15</b>

### Accidentes con baja en jornada de trabajo según grado de lesión y país de origen del trabajador

Cód. País	Total nº	Leve	Grave	Muy grave	Mortal
012 Argelia	19	19	-	-	-
032 Argentina	14	14	-	-	-
056 Bélgica	2	2	-	-	-
068 Bolivia	109	108	1	-	-
076 Brasil	17	17	-	-	-
100 Bulgaria	51	51	-	-	-
112 Bielorrusia	1	1	-	-	-
120 Camerún	3	3	-	-	-
152 Chile	1	1	-	-	-
156 China	3	2	1	-	-
170 Colombia	46	46	-	-	-
188 Costa Rica	1	1	-	-	-
192 Cuba	10	10	-	-	-
204 Benin	2	2	-	-	-
208 Dinamarca	1	1	-	-	-
214 Dominicana (República)	4	4	-	-	-
218 Ecuador	660	658	-	1	1
222 El Salvador	1	1	-	-	-
226 Guinea Ecuatorial	1	1	-	-	-
250 Francia	8	7	1	-	-
268 Georgia	3	3	-	-	-
270 Gambia	3	3	-	-	-
276 Alemania	4	4	-	-	-
288 Ghana	17	17	-	-	-
320 Guatemala	1	1	-	-	-
340 Honduras	1	1	-	-	-
348 Hungría	1	1	-	-	-
356 India	18	17	-	-	1
380 Italia	11	11	-	-	-
384 Costa de Marfil	2	2	-	-	-
400 Jordania	1	1	-	-	-
428 Letonia	1	1	-	-	-
440 Lituania	5	5	-	-	-

Accidentes con Baja en Jornada de Trabajo 2014

Cód. País	Total nº	Leve	Grave	Muy grave	Mortal
462 Maldivas (Islas)	1	1	-	-	-
466 Mali	30	30	-	-	-
478 Mauritania	2	2	-	-	-
498 Moldavia	2	2	-	-	-
504 Marruecos	1.063	1.059	3	-	1
524 Nepal	2	2	-	-	-
528 Países Bajos	1	1	-	-	-
558 Nicaragua	4	4	-	-	-
562 Níger	1	1	-	-	-
566 Nigeria	14	14	-	-	-
580 Marianas del Norte (Islas)	1	1	-	-	-
586 Pakistán	5	5	-	-	-
600 Paraguay	23	21	2	-	-
604 Perú	12	12	-	-	-
616 Polonia	31	31	-	-	-
620 Portugal	9	9	-	-	-
642 Rumanía	161	159	1	-	1
643 Rusia	14	14	-	-	-
686 Senegal	20	20	-	-	-
703 Eslovaquia	2	2	-	-	-
724 España	10.061	9991	54	5	11
732 Sáhara Occidental	1	1	-	-	-
740 Surinam	1	1	-	-	-
764 Tailandia	1	1	-	-	-
792 Turquía	4	3	-	1	-
804 Ucrania	50	50	-	-	-
826 Reino Unido	7	7	-	-	-
858 Uruguay	6	6	-	-	-
862 Venezuela	2	2	-	-	-
<b>TOTAL</b>	<b>12.553</b>	<b>12.468</b>	<b>63</b>	<b>7</b>	<b>15</b>

**Accidentes con baja en jornada de trabajo según grado de lesión y tamaño de la empresa**

Tamaño de la empresa	Total nº	Total %	Leve	Grave	Muy grave	Mortal
Entre 1 y 9 trabajadores	2.399	19,11	2.370	26	-	3
Entre 10 y 25 trabajadores	1.924	15,33	1.912	9	2	1
Entre 26 y 49 trabajadores	1.430	11,39	1.417	9	2	2
Entre 50 y 99 trabajadores	1.322	10,53	1.317	3	1	1
Entre 100 y 249 trabajadores	1.678	13,37	1.670	5	-	3
Entre 250 y 499 trabajadores	995	7,93	986	6	-	3
Entre 500 y 999 trabajadores	1.036	8,25	1.032	1	1	2
1000 o más trabajadores	1.477	11,77	1.474	2	1	-
No consta	292	2,33	290	2	-	-
<b>TOTAL</b>	<b>12.553</b>	<b>100,00</b>	<b>12.468</b>	<b>63</b>	<b>7</b>	<b>15</b>

**Accidentes con baja en jornada de trabajo según grado de lesión y municipio**

Código. Municipio*	Total	Leve	Grave	Muy grave	Mortal
30001 Abanilla	53	53	-	-	-
30002 Abarán	137	137	-	-	-
30003 Águilas	293	289	3	-	1
30004 Albudeite	2	2	-	-	-
30005 Alcantarilla	234	234	-	-	-
30006 Aledo	53	53	-	-	-
30007 Alguazas	626	624	2	-	-
30008 Alhama de Murcia	97	95	2	-	-
30009 Archena	100	99	1	-	-
30010 Beniel	76	76	-	-	-
30011 Blanca	87	84	2	-	1
30012 Bullas	78	77	1	-	-
30013 Calasparra	8	8	-	-	-
30014 Campos del Río	161	159	2	-	-
30015 Caravaca de la Cruz	1.652	1.640	5	2	5
30016 Cartagena	72	71	1	-	-
30017 Cehegín	63	62	1	-	-
30018 Ceutí	221	220	1	-	-
30019 Cieza	65	63	1	1	-
30020 Fortuna	191	190	1	-	-
30021 Fuente Álamo	163	162	1	-	-
30022 Jumilla	37	37	-	-	-
30023 Librilla	859	850	7	1	1
30024 Lorca	126	126	-	-	-
30025 Lorquí	177	173	2	-	2
30026 Mazarrón	607	603	3	-	1
30027 Molina de Segura	31	30	1	-	-
30028 Moratalla	74	73	1	-	-
30029 Mula	3.600	3.584	13	2	1
30030 Murcia	4	4	-	-	-
30032 Pliego	21	21	-	-	-
30033 Puerto Lumbreras	106	104	2	-	-
30034 Ricote	1	1	-	-	-
30035 San Javier	291	291	-	-	-
30036 San Pedro del Pinatar	164	163	1	-	-
30037 Torre Pacheco	790	786	2	1	1
30038 Las Torres de Cotillas	196	194	2	-	-
30039 Totana	384	383	1	-	-
30040 Ulea	7	7	-	-	-
30041 La Unión	64	64	-	-	-
30042 Villanueva del Río Segura	7	7	-	-	-
30043 Yecla	199	194	4	-	1
30901 Santomera	157	157	-	-	-
30902 Los Alcázares	109	108	-	-	1
Otros municipios	110	110	-	-	-
<b>TOTAL</b>	<b>12.553</b>	<b>12.468</b>	<b>63</b>	<b>7</b>	<b>15</b>

\* Corresponde al municipio donde está radicada la empresa en que está afiliado el trabajador



**Accidentes con baja en jornada de trabajo según sector de actividad.  
Periodo 2013-2014**

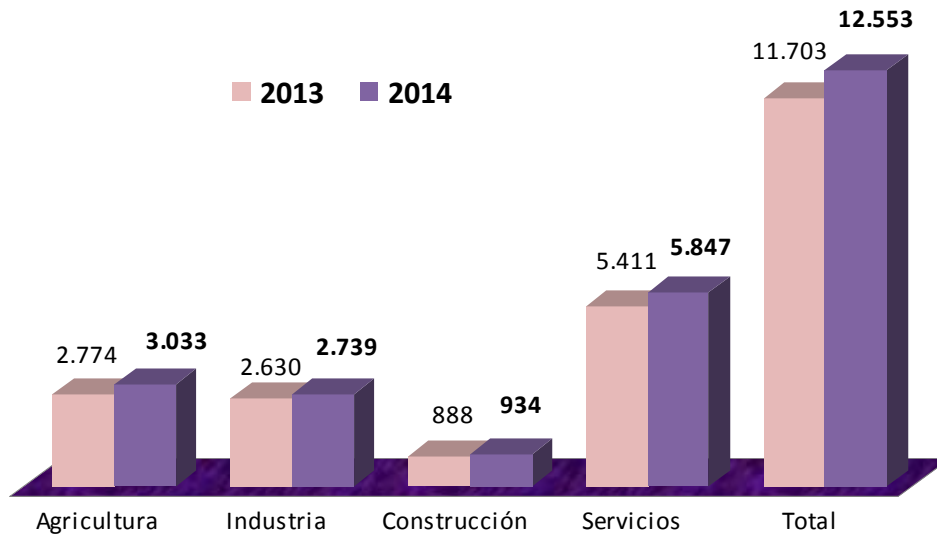

**Accidentes con baja en jornada de trabajo según grado de lesión y actividad económica**

*Código CNAE 09	Total nº	Total %	Leve	Grave	Muy grave	Mortal
011 Cultivos no perennes	1689	13,45	1676	8	1	4
012 Cultivos perennes	790	6,29	788	1	1	-
013 Propagación de plantas	19	0,15	19	-	-	-
014 Producción ganadera	94	0,75	94	-	-	-
015 Producción agrícola combinada con la producción ganadera	84	0,67	83	-	1	-
016 Actividades de apoyo a la agricultura, a la ganadería y de preparación posterior a la cosecha	248	1,98	247	1	-	-
017 Caza, captura de animales y servicios relacionados con las mismas	1	0,01	1	-	-	-
021 Silvicultura y otras actividades forestales	8	0,06	8	-	-	-
024 Servicios de apoyo a la silvicultura	23	0,18	23	-	-	-
031 Pesca	35	0,28	34	-	-	1
032 Acuicultura	42	0,33	42	-	-	-
081 Extracción de piedra, arena y arcilla	38	0,30	37	1	-	-
089 Industrias extractivas n.c.o.p.	8	0,06	8	-	-	-
091 Actividades de apoyo a la extracción de petróleo y gas natural	1	0,01	1	-	-	-
101 Procesado y conservación de carne y elaboración de productos cárnicos	551	4,39	549	2	-	-
102 Procesado y conservación de pescados, crustáceos y moluscos	21	0,17	21	-	-	-
103 Procesado y conservación de frutas y hortalizas	299	2,38	298	1	-	-
104 Fabricación de aceites y grasas vegetales y animales	3	0,02	3	-	-	-
105 Fabricación de productos lácteos	13	0,10	13	-	-	-
106 Fabricación de productos de molinería, almidones y productos amiláceos	10	0,08	9	-	-	1

Accidentes con Baja en Jornada de Trabajo 2014

*Código CNAE 09	Total nº	Total %	Leve	Grave	Muy grave	Mortal
107 Fabricación de productos de panadería y pastas alimenticias	59	0,47	57	-	1	1
108 Fabricación de otros productos alimenticios	106	0,84	106	-	-	-
109 Fabricación de productos para la alimentación animal	12	0,10	12	-	-	-
110 Fabricación de bebidas	45	0,36	45	-	-	-
120 Industria del tabaco	1	0,01	1	-	-	-
131 Preparación e hilado de fibras textiles	2	0,02	2	-	-	-
132 Fabricación de tejidos textiles	3	0,02	3	-	-	-
133 Acabado de textiles	4	0,03	4	-	-	-
139 Fabricación de otros productos textiles	11	0,09	11	-	-	-
141 Confección de prendas de vestir, excepto de peletería	9	0,07	9	-	-	-
151 Preparación, curtido y acabado del cuero. Fabricación de artículos de marroquinería, viaje y de guarnicionería y talabartería. preparación y teñido de pieles	31	0,25	29	2	-	-
152 Fabricación de calzado	9	0,07	9	-	-	-
161 Aserrado y cepillado de la madera	7	0,06	7	-	-	-
162 Fabricación de productos de madera, corcho, cestería y espartería	65	0,52	64	1	-	-
171 Fabricación de pasta papelera, papel y cartón	7	0,06	7	-	-	-
172 Fabricación de artículos de papel y de cartón	32	0,25	32	-	-	-
181 Artes gráficas y servicios relacionados con las mismas	36	0,29	36	-	-	-
191 Coquerías	1	0,01	1	-	-	-
192 Refino de petróleo	3	0,02	3	-	-	-
201 Fabricación de productos químicos básicos, compuestos nitrogenados, fertilizantes, plásticos y caucho sintético en formas primarias	21	0,17	21	-	-	-
203 Fabricación de pinturas, barnices y revestimientos similares. tintas de imprenta y masillas	9	0,07	9	-	-	-
204 Fabricación de jabones, detergentes y otros artículos de limpieza y abrillantamiento. fabricación de perfumes y cosméticos	28	0,22	28	-	-	-
205 Fabricación de otros productos químicos	27	0,22	26	1	-	-
206 Fabricación de fibras artificiales y sintéticas	1	0,01	1	-	-	-
211 Fab. de productos farmacéuticos de base	7	0,06	7	-	-	-
212 Fabricación de especialidades farmacéuticas	6	0,05	6	-	-	-
221 Fabricación de productos de caucho	16	0,13	16	-	-	-
222 Fabricación de productos de plástico	133	1,06	133	-	-	-
231 Fabricación de vidrio y productos de vidrio	17	0,14	16	1	-	-
233 Fabricación de productos cerámicos para la construcción	3	0,02	3	-	-	-
234 Fabricación de otros productos cerámicos	9	0,07	8	1	-	-
235 Fabricación de cemento, cal y yeso	2	0,02	1	1	-	-
236 Fabricación de elementos de hormigón, cemento y yeso	33	0,26	33	-	-	-
237 Corte, tallado y acabado de la piedra	29	0,23	29	-	-	-
239 Fabricación de productos abrasivos y productos minerales no metálicos n.c.o.p.	1	0,01	1	-	-	-
241 Fabricación de productos básicos de hierro, acero y ferroaleaciones	21	0,17	21	-	-	-

Accidentes con Baja en Jornada de Trabajo 2014

*Código CNAE 09	Total nº	Total %	Leve	Grave	Muy grave	Mortal
242 Fabricación de tubos, tuberías, perfiles huecos y sus accesorios, de acero	13	0,10	12	-	1	-
243 Fabricación de otros productos de primera transformación del acero	15	0,12	15	-	-	-
244 Producción de metales preciosos y de otros metales no féreos	13	0,10	13	-	-	-
245 Fundición de metales	1	0,01	1	-	-	-
251 Fabricación de elementos metálicos para la construcción	99	0,79	98	1	-	-
252 Fabricación de cisternas, grandes depósitos y contenedores de metal	11	0,09	11	-	-	-
255 Forja, estampación y embutición de metales. metalurgia de polvos	10	0,08	10	-	-	-
256 Tratamiento y revestimiento de metales. ingeniería mecánica por cuenta de terceros	41	0,33	41	-	-	-
257 Fabricación de artículos de cuchillería y cubertería, herramientas y ferretería	22	0,18	22	-	-	-
259 Fabricación de otros productos metálicos	137	1,09	136	1	-	-
261 Fabricación de componentes electrónicos y circuitos impresos ensamblados	2	0,02	2	-	-	-
264 Fabricación de productos electrónicos de consumo	1	0,01	1	-	-	-
265 Fabricación de instrumentos y aparatos de medida, verificación y navegación. fabricación de relojes	1	0,01	1	-	-	-
271 Fabricación de motores, generadores y transformadores eléctricos, y de aparatos de distribución y control eléctrico	2	0,02	2	-	-	-
273 Fabricación de cables y dispositivos de cableado	2	0,02	2	-	-	-
274 Fabricación de lámparas y aparatos eléctricos de iluminación	7	0,06	7	-	-	-
275 Fabricación de aparatos domésticos	1	0,01	1	-	-	-
279 Fabricación de otro material y equipo eléctrico	15	0,12	15	-	-	-
281 Fabricación de maquinaria de uso general	15	0,12	15	-	-	-
282 Fabricación de otra maquinaria de uso general	17	0,14	17	-	-	-
283 Fabricación de maquinaria agraria y forestal	12	0,10	12	-	-	-
284 Fabricación de máquinas herramienta para trabajar el metal y otras máquinas herramienta	6	0,05	6	-	-	-
289 Fabricación de otra maquinaria para usos específicos	78	0,62	78	-	-	-
292 Fabricación de carrocerías para vehículos de motor. fabricación de remolques y semirremolques	10	0,08	10	-	-	-
293 Fabricación de componentes, piezas y accesorios para vehículos de motor	4	0,03	4	-	-	-
301 Construcción naval	55	0,44	55	-	-	-
309 Fabricación de otro material de transporte n.c.o.p.	1	0,01	-	1	-	-
310 Fabricación de muebles	103	0,82	102	1	-	-
321 Fabricación de artículos de joyería, bisutería y similares	2	0,02	2	-	-	-
323 Fabricación de artículos de deporte	2	0,02	2	-	-	-
325 Fabricación de instrumentos y suministros médicos y odontológicos	2	0,02	2	-	-	-
329 Industrias manufactureras n.c.o.p.	23	0,18	23	-	-	-

Accidentes con Baja en Jornada de Trabajo 2014

*Código CNAE 09	Total nº	Total %	Leve	Grave	Muy grave	Mortal
331 Reparación de productos metálicos, maquinaria y equipo	57	0,45	56	-	1	-
332 Instalación de máquinas y equipos industriales	9	0,07	9	-	-	-
351 Producción, transporte y distribución de energía eléctrica	21	0,17	19	1	-	1
360 Captación, depuración y distribución de agua	45	0,36	45	-	-	-
370 Recogida y tratamiento de aguas residuales	13	0,10	12	1	-	-
381 Recogida de residuos	101	0,80	101	-	-	-
382 Tratamiento y eliminación de residuos	15	0,12	15	-	-	-
383 Valorización	5	0,04	5	-	-	-
411 Promoción inmobiliaria	12	0,10	11	1	-	-
412 Construcción de edificios	359	2,86	354	4	-	1
421 Construcción de carreteras y vías férreas, puentes y túneles	21	0,17	21	-	-	-
422 Construcción de redes	19	0,15	19	-	-	-
429 Construcción de otros proyectos de ingeniería civil	13	0,10	13	-	-	-
431 Demolición y preparación de terrenos	42	0,33	42	-	-	-
432 Instalaciones eléctricas, de fontanería y otras instalaciones en obras de construcción	255	2,03	253	2	-	-
433 Acabado de edificios	74	0,59	73	1	-	-
439 Otras actividades de construcción especializada	139	1,11	137	2	-	-
451 Venta de vehículos de motor	44	0,35	43	-	-	1
452 Mantenimiento y reparación de vehículos de motor	170	1,35	170	-	-	-
453 Comercio de repuestos y accesorios de vehículos de motor	30	0,24	30	-	-	-
454 Venta, mantenimiento y reparación de motocicletas y de sus repuestos y accesorios	9	0,07	9	-	-	-
461 Intermediarios del comercio	28	0,22	28	-	-	-
462 Comercio al por mayor de materias primas agrarias y de animales vivos	30	0,24	30	-	-	-
463 Comercio al por mayor de productos alimenticios, bebidas y tabaco	521	4,15	520	1	-	-
464 Comercio al por mayor de artículos de uso doméstico	53	0,42	53	-	-	-
465 Comercio al por mayor de equipos para las tecnologías de la información y las comunicaciones	3	0,02	3	-	-	-
466 Comercio al por mayor de otra maquinaria, equipos y suministros	41	0,33	41	-	-	-
467 Otro comercio al por mayor especializado	136	1,08	135	1	-	-
469 Comercio al por mayor no especializado	23	0,18	23	-	-	-
471 Comercio al por menor en establecimientos no especializados	251	2,00	249	2	-	-
472 Comercio al por menor de productos alimenticios, bebidas y tabaco en establecimientos especializados	91	0,72	90	1	-	-
473 Comercio al por menor de combustible para la automoción en establecimientos especializados	16	0,13	16	-	-	-
474 Comercio al por menor de equipos para las tecnologías de la información y las comunicaciones en establecimientos especializados	23	0,18	23	-	-	-
475 Comercio al por menor de otros artículos	57	0,45	57	-	-	-

Accidentes con Baja en Jornada de Trabajo 2014

*Código CNAE 09	Total nº	Total %	Leve	Grave	Muy grave	Mortal
de uso doméstico en establecimientos especializados						
476 Comercio al por menor de artículos culturales y recreativos en establecimientos especializados	19	0,15	19	-	-	-
477 Comercio al por menor de otros artículos en establecimientos especializados	105	0,84	105	-	-	-
478 Comercio al por menor en puestos de venta y en mercadillos	17	0,14	17	-	-	-
479 Comercio al por menor no realizado ni en establecimientos, ni en puestos de venta ni en mercadillos	9	0,07	8	1	-	-
491 Transporte interurbano de pasajeros por ferrocarril	17	0,14	17	-	-	-
493 Otro transporte terrestre de pasajeros	36	0,29	35	1	-	-
494 Transporte de mercancías por carretera y servicios de mudanza	447	3,56	438	8	-	1
495 Transporte por tubería	4	0,03	4	-	-	-
501 Transporte marítimo de pasajeros	4	0,03	4	-	-	-
502 Transporte marítimo de mercancías	5	0,04	5	-	-	-
504 Transporte de mercancías por vías navegables interiores	1	0,01	1	-	-	-
511 Transporte aéreo de pasajeros	3	0,02	3	-	-	-
521 Depósito y almacenamiento	16	0,13	16	-	-	-
522 Actividades anexas al transporte	51	0,41	50	1	-	-
531 Actividades postales sometidas a la obligación del servicio universal	72	0,57	72	-	-	-
532 Otras actividades postales y de correos	6	0,05	6	-	-	-
551 Hoteles y alojamientos similares	53	0,42	53	-	-	-
552 Alojamientos turísticos y otros alojamientos de corta estancia	12	0,10	12	-	-	-
553 Campings y aparcamientos caravanas	7	0,06	7	-	-	-
561 Restaurantes y puestos de comidas	263	2,10	262	1	-	-
562 Provisión de comidas preparadas para eventos y otros servicios de comidas	68	0,54	68	-	-	-
563 Establecimientos de bebidas	200	1,59	200	-	-	-
581 Edición de libros, periódicos y otras actividades editoriales	4	0,03	4	-	-	-
591 Actividades cinematográficas, de vídeo y de programas de televisión	8	0,06	8	-	-	-
601 Actividades de radiodifusión	3	0,02	3	-	-	-
602 Actividades de programación y emisión de televisión	7	0,06	7	-	-	-
611 Telecomunicaciones por cable	13	0,10	13	-	-	-
612 Telecomunicaciones inalámbricas	1	0,01	1	-	-	-
613 Telecomunicaciones por satélite	1	0,01	1	-	-	-
619 Otras actividades de telecomunicaciones	2	0,02	2	-	-	-
620 Programación, consultoría y otras actividades relacionadas con la informática	3	0,02	3	-	-	-
639 Otros servicios de información	8	0,06	8	-	-	-
641 Intermediación monetaria	17	0,14	17	-	-	-
649 Otros servicios financieros, excepto seguros y fondos de pensiones	2	0,02	2	-	-	-
651 Seguros	3	0,02	3	-	-	-
661 Actividades auxiliares a los servicios financieros, excepto seguros y fondos de pensiones	1	0,01	1	-	-	-
662 Actividades auxiliares a seguros y fondos de pensiones	2	0,02	2	-	-	-
681 Compraventa de bienes inmobiliarios por	1	0,01	1	-	-	-

Accidentes con Baja en Jornada de Trabajo 2014

*Código CNAE 09	Total nº	Total %	Leve	Grave	Muy grave	Mortal
cuenta propia						
683 Actividades inmobiliarias por cuenta de terceros	1	0,01	1	-	-	-
691 Actividades jurídicas	5	0,04	5	-	-	-
692 Actividades de contabilidad, teneduría de libros, auditoría y asesoría fiscal	12	0,10	12	-	-	-
702 Actividades de consultoría de gestión empresarial	2	0,02	2	-	-	-
711 Servicios técnicos de arquitectura e ingeniería y otras actividades relacionadas con el asesoramiento técnico	11	0,09	11	-	-	-
712 Ensayos y análisis técnicos	7	0,06	7	-	-	-
721 Investigación y desarrollo experimental en ciencias naturales y técnicas	1	0,01	1	-	-	-
731 Publicidad	3	0,02	3	-	-	-
732 Estudio de mercado y realización de encuestas de opinión pública	2	0,02	2	-	-	-
742 Actividades de fotografía	2	0,02	2	-	-	-
749 Otras actividades profesionales, científicas y técnicas n.c.o.p.	12	0,10	12	-	-	-
750 Actividades veterinarias	5	0,04	5	-	-	-
771 Alquiler de vehículos de motor	7	0,06	6	1	-	-
772 Alquiler de efectos personales y artículos de uso doméstico	2	0,02	2	-	-	-
773 Alquiler de otra maquinaria, equipos y bienes tangibles	19	0,15	19	-	-	-
774 Arrendamiento de la propiedad intelectual y productos similares, excepto trabajos protegidos por los derechos de autor	7	0,06	7	-	-	-
781 Actividades de las agencias de colocación	1	0,01	1	-	-	-
782 Actividades de las empresas de trabajo temporal	196	1,56	193	1	-	2
783 Otra provisión de recursos humanos	18	0,14	18	-	-	-
801 Actividades de seguridad privada	44	0,35	43	1	-	-
803 Actividades de investigación	1	0,01	1	-	-	-
811 Servicios integrales a edificios e instalaciones	10	0,08	10	-	-	-
812 Actividades de limpieza	204	1,63	204	-	-	-
813 Actividades de jardinería	64	0,51	64	-	-	-
821 Actividades administrativas y auxiliares de oficina	6	0,05	5	-	-	1
822 Actividades de los centros de llamadas	1	0,01	1	-	-	-
823 Organización de convenciones y ferias de muestras	1	0,01	1	-	-	-
829 Actividades de apoyo a las empresas	53	0,42	53	-	-	-
841 Administración Pública y de la política económica y social	648	5,16	647	1	-	-
842 Prestación de servicios a la comunidad en general	63	0,50	63	-	-	-
843 Seguridad Social obligatoria	24	0,19	23	-	-	1
851 Educación preprimaria	21	0,17	21	-	-	-
852 Educación primaria	40	0,32	40	-	-	-
853 Educación secundaria	43	0,34	43	-	-	-
854 Educación postsecundaria	29	0,23	29	-	-	-
855 Otra educación	68	0,54	68	-	-	-
861 Actividades hospitalarias	459	3,66	457	1	1	-
862 Actividades médicas y odontológicas	71	0,57	71	-	-	-
869 Otras actividades sanitarias	55	0,44	54	1	-	-
871 Asistencia en establecimientos	61	0,49	61	-	-	-

## Accidentes con Baja en Jornada de Trabajo 2014

*Código CNAE 09	Total nº	Total %	Leve	Grave	Muy grave	Mortal
residenciales con cuidados sanitarios						
872 Asistencia en establecimientos residenciales para personas con discapacidad intelectual, enfermedad mental y drogodependencia	20	0,16	20	-	-	-
873 Asistencia en establecimientos residenciales para personas mayores y con discapacidad física	24	0,19	24	-	-	-
879 Otras actividades de asistencia en establecimientos residenciales	11	0,09	11	-	-	-
881 Actividades de servicios sociales sin alojamiento para personas mayores y con discapacidad	67	0,53	67	-	-	-
889 Otras actividades de servicios sociales sin alojamiento	96	0,76	96	-	-	-
900 Actividades de creación, artísticas y espectáculos	3	0,02	3	-	-	-
910 Actividades de bibliotecas, archivos, museos y otras actividades culturales	14	0,11	14	-	-	-
920 Actividades de juegos de azar y apuestas	13	0,10	13	-	-	-
931 Actividades deportivas	78	0,62	78	-	-	-
932 Actividades recreativas y de entretenimiento	23	0,18	23	-	-	-
941 Actividades de organizaciones empresariales, profesionales y patronales	2	0,02	2	-	-	-
942 Actividades sindicales	3	0,02	3	-	-	-
949 Otras actividades asociativas	27	0,22	27	-	-	-
951 Reparación de ordenadores y equipos de comunicación	10	0,08	10	-	-	-
952 Reparación de efectos personales y artículos de uso doméstico	11	0,09	11	-	-	-
960 Otros servicios personales	82	0,65	82	-	-	-
970 Actividades de los hogares como empleadores de personal doméstico	65	0,52	62	3	-	-
990 Actividades de organizaciones y organismos extraterritoriales	2	0,02	2	-	-	-
<b>TOTAL</b>	<b>12.553</b>	<b>100,00</b>	<b>12.468</b>	<b>63</b>	<b>7</b>	<b>15</b>

\*El CNAE corresponde a la empresa lugar en donde ocurrió el accidente

### Accidentes con baja en jornada de trabajo según grado de lesión y mes

Mes	Total nº	Total %	Leve	Grave	Muy grave	Mortal
Enero	1.041	8,29	1.033	6	1	1
Febrero	1.005	8,01	996	7	2	-
Marzo	1.057	8,42	1.051	5	1	-
Abril	981	7,81	975	5	1	-
Mayo	1.173	9,34	1.168	4	-	1
Junio	1.054	8,40	1.044	7	-	3
Julio	1.136	9,05	1.127	7	-	2
Agosto	905	7,21	900	3	-	2
Septiembre	1.073	8,55	1.065	5	1	2
Octubre	1.103	8,79	1.094	8	1	-
Noviembre	1.068	8,51	1.062	3	-	3
Diciembre	957	7,62	953	3	-	1
<b>TOTAL</b>	<b>12.553</b>	<b>100,00</b>	<b>12.468</b>	<b>63</b>	<b>7</b>	<b>15</b>



**Accidentes con baja en jornada de trabajo distribuidos mensualmente**

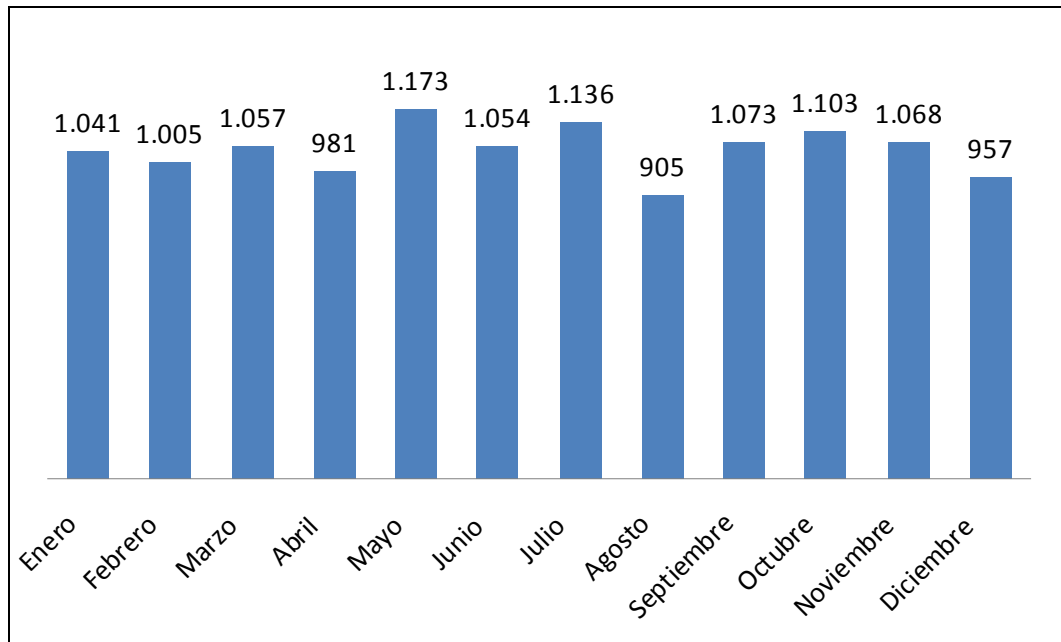

**Accidentes con baja en jornada de trabajo según grado de lesión y día de la semana**

Día semana	Total nº	Total %	Leve	Grave	Muy grave	Mortal
Lunes	2.694	21,46	2.681	10	1	2
Martes	2.369	18,87	2.354	8	2	5
Miércoles	2.179	17,36	2.163	12	2	2
Jueves	2.057	16,39	2.044	13	-	-
Viernes	2.079	16,56	2.057	16	2	4
Sábado	801	6,38	799	2	-	-
Domingo	374	2,98	370	2	-	2
<b>TOTAL</b>	<b>12.553</b>	<b>100,00</b>	<b>12.468</b>	<b>63</b>	<b>7</b>	<b>15</b>

**Accidentes con baja en jornada de trabajo según grado de lesión y hora del día**

	Hora día	Total nº	Total %	Leve	Grave	Muy grave	Mortal
*Horario nocturno	1	189	1,51	185	2	2	-
	2	142	1,13	141	1	-	-
	3	160	1,27	160	-	-	-
	4	127	1,01	126	-	-	1
	5	105	0,84	104	1	-	-
	6	140	1,12	139	1	-	-
	7	251	2,00	249	1	1	-
	8	677	5,39	672	3	1	1
	9	1.171	9,33	1.165	4	1	1
	10	1.567	12,48	1.559	8	-	-
	11	1.442	11,49	1.429	10	1	2

## Accidentes con Baja en Jornada de Trabajo 2014

	Hora día	Total nº	Total %	Leve	Grave	Muy grave	Mortal
	12	1.595	12,71	1.588	6	-	1
	13	963	7,67	957	3	1	2
	14	453	3,61	447	5	-	1
	15	454	3,62	452	2	-	-
	16	624	4,97	620	2	-	2
	17	787	6,27	779	6	-	2
	18	624	4,97	622	2	-	-
	19	357	2,84	353	3	-	1
	20	253	2,02	252	1	-	-
	21	161	1,28	161	-	-	-
*Horario nocturno	22	138	1,10	135	2	-	1
	23	107	0,85	107	-	-	-
	24	66	0,53	66	-	-	-
	<b>TOTAL</b>	<b>12.553</b>	<b>100,00</b>	<b>12.468</b>	<b>63</b>	<b>7</b>	<b>15</b>

\*Horario nocturno: 9,36% del total de AT.; 2 mortales (13,3% del total de mortales)

### Accidentes con baja en jornada de trabajo según grado de lesión y hora de trabajo

Hora trabajo	Total nº	Total %	Leve	Grave	Muy grave	Mortal	
1	1.783	14,20	1.771	9	2	1	
2	2.344	18,67	2.331	10	1	2	
3	2.002	15,95	1.986	14	1	1	
4	1.840	14,66	1.831	6	-	3	
5	1.269	10,11	1.262	6	1	-	
6	1.184	9,43	1.172	8	-	4	
7	1.008	8,03	997	8	-	3	
8	587	4,68	584	-	2	1	
9	140	1,12	140	-	-	-	
10	107	0,85	106	1	-	-	
11	78	0,62	78	-	-	-	
12	95	0,76	95	-	-	-	
13	18	0,14	18	-	-	-	
14	17	0,14	16	1	-	-	
15	5	0,04	5	-	-	-	
16	14	0,11	14	-	-	-	
17	22	0,18	22	-	-	-	
18	14	0,11	14	-	-	-	
19	5	0,04	5	-	-	-	
20	5	0,04	5	-	-	-	
21	6	0,05	6	-	-	-	
22	5	0,04	5	-	-	-	
23	4	0,03	4	-	-	-	
24	1	0,01	1	-	-	-	
	<b>TOTAL</b>	<b>12.553</b>	<b>100,00</b>	<b>12.468</b>	<b>63</b>	<b>7</b>	<b>15</b>

**Accidentes con baja en jornada de trabajo según grado de lesión y tipo de lugar**

Tipo de lugar	Total nº	Total %	Leve	Grave	Muy grave	Mortal
00 Ninguna información	18	0,14	18	-	-	-
01 Zonas industriales	4.825	38,44	4.793	25	5	2
02 Obras, construcción, cantera, mina a cielo abierto	595	4,74	587	7	-	1
03 Lugares agrícolas, de cría de animales, de piscicultura, zona forestal	2.848	22,69	2.833	8	1	6
04 Lugares de actividad terciaria, oficinas, áreas de ocio, varios	1.620	12,91	1.614	4	-	2
05 Centros sanitarios	814	6,48	812	1	1	-
06 Lugares públicos	1.293	10,30	1.278	13	-	2
07 Domicilios	268	2,13	265	3	-	-
08 lugares de actividades deportivas	121	0,96	120	1	-	-
09 En el aire, elevados-con excepción de las obras	9	0,07	9	-	-	-
10 Subterráneos - con excepción de las obras	2	0,02	2	-	-	-
11 En el agua - con excepción de las obras	64	0,51	63	-	-	1
12 En medio hiperbárico - con excepción de las obras	5	0,04	5	-	-	-
99 Otros tipos de lugar no codificados en esta clasificación	71	0,57	69	1	-	1
<b>TOTAL</b>	<b>12.553</b>	<b>100,00</b>	<b>12.468</b>	<b>63</b>	<b>7</b>	<b>15</b>

**Accidentes con baja en jornada de trabajo según grado de lesión y tipo de trabajo**

Tipo de trabajo	Total nº	Total %	Leve	Grave	Muy grave	Mortal
0 Ninguna información - sin especificar	44	0,35	42	1	1	-
10 Tareas de producción, transformación, almacenamiento - de todo tipo	4.449	35,44	4.426	18	2	3
20 Movimiento de tierras, construcción, demolición	453	3,61	448	4	-	1
30 Labores agrícolas, forestales, ganaderas, piscícolas	2.528	20,14	2.514	8	-	6
40 Servicios a empresas o a personal y trabajos intelectuales	1.736	13,83	1.730	4	1	1
50 Tareas de instalación, mantenimiento, limpieza, gestión de residuos, vigilancia	2.186	17,41	2.167	15	3	1
60 Circulación, actividades deportivas y artísticas	986	7,85	973	11	-	2
99 Otros tipos de trabajo no codificados en esta clasificación	171	1,36	168	2	-	1
<b>TOTAL</b>	<b>12.553</b>	<b>100,00</b>	<b>12.468</b>	<b>63</b>	<b>7</b>	<b>15</b>

### Accidentes con baja en jornada de trabajo según grado de lesión y actividad física específica

Actividad física específica	Total nº	Total %	Leve	Grave	Muy grave	Mortal
00 Ninguna información	19	0,15	18	-	-	1
11 Arrancar la máquina, parar la máquina.	32	0,25	31	1	-	-
12 Alimentar la máquina, vaciar la máquina.	137	1,09	131	6	-	-
13 Vigilar la máquina, hacer funcionar - conducir la máquina.	151	1,20	149	2	-	-
19 Otra Actividad física específica conocida del grupo 10 pero no mencionada anteriormente.	114	0,91	111	3	-	-
21 Trabajar con herramientas manuales sin motor.	1.230	9,80	1.220	8	-	2
22 Trabajar con herramientas manuales con motor.	275	2,19	269	5	1	-
29 Otra Actividad física específica conocida del grupo 20 pero no mencionada anteriormente.	48	0,38	47	1	-	-
31 Conducir un medio de transporte o un equipo de carga - móvil y con motor.	574	4,57	562	10	-	2
32 Conducir un medio de transporte o un equipo de carga - móvil y sin motor.	52	0,41	52	-	-	-
33 Ser pasajero a bordo de un medio de transporte.	49	0,39	49	-	-	-
39 Otra Actividad física específica conocida del grupo 30 pero no mencionada anteriormente.	23	0,18	22	-	1	-
41 Coger con la mano, agarrar, asir, sujetar en la mano, poner - en un plano horizontal.	3.063	24,40	3.057	5	-	1
42 Ligar, atar, arrancar, deshacer, prensar, destornillar, atornillar, girar.	185	1,47	185	-	-	-
43 Fijar, colgar, izar, instalar - en un plano vertical.	195	1,55	194	1	-	-
44 Lanzar, proyectar lejos.	11	0,09	11	-	-	-
45 Abrir, cerrar (una caja, un embalaje, un paquete).	63	0,50	63	-	-	-
46 Verter, introducir líquidos, llenar, regar, pulverizar, vaciar, achicar.	75	0,60	75	-	-	-
47 Abrir (un cajón), empujar (una puerta de un hangar, de un despacho, de un armario).	59	0,47	59	-	-	-
49 Otra Actividad física específica conocida del grupo 40 pero no mencionada anteriormente.	176	1,40	175	1	-	-
51 Transportar verticalmente - alzar, levantar, bajar, etc. un objeto.	977	7,78	977	-	-	-
52 Transportar horizontalmente - tirar de, empujar, hacer rodar, etc. un objeto.	406	3,23	404	1	-	1
53 Transportar una carga (portar) - por parte de una persona.	312	2,49	312	-	-	-
59 Otra Actividad física específica conocida del grupo 50 pero no mencionada anteriormente.	30	0,24	30	-	-	-
61 Andar, correr, subir, bajar, etc.	2.699	21,50	2.690	7	1	1
62 Entrar, salir.	109	0,87	107	1	1	-
63 Saltar, abalanzarse, etc.	73	0,58	73	-	-	-
64 Arrastrarse, trepar, etc.	5	0,04	5	-	-	-
65 Levantarse, sentarse, etc.	134	1,07	134	-	-	-

Actividad física específica	Total nº	Total %	Leve	Grave	Muy grave	Mortal
66 Nadar, sumergirse.	6	0,05	6	-	-	-
67 Hacer movimientos en un mismo sitio.	872	6,95	867	4	1	-
69 Otra Actividad física específica conocida del grupo 60 pero no mencionada anteriormente.	99	0,79	99	-	-	-
70 Estar presente - Sin especificar.	253	2,02	238	7	1	7
99 Otra Actividad física específica no codificada en esta clasificación.	47	0,37	46	-	1	-
<b>TOTAL</b>	<b>12.553</b>	<b>100,00</b>	<b>12.468</b>	<b>63</b>	<b>7</b>	<b>15</b>

### Accidentes con baja en jornada de trabajo según grado de lesión y forma/contacto

Forma contacto	Total Nº	Total %	Leve	Grave	Muy grave	Mortal
0 Ninguna información	40	0,32	40	-	-	-
1 Contacto con sustancias peligrosas	329	2,62	323	5	1	-
2 Ahogamiento, quedar sepultado	24	0,19	23	-	-	1
3 Aplastamiento con un objeto inmóvil	3.347	26,66	3.328	16	3	-
4 Choque o golpe con objeto en movimiento	2.169	17,28	2.157	9	1	2
5 Contacto con "agente material" cortante	1.104	8,79	1.102	2	-	-
6 Quedar atrapado, ser aplastado, sufrir una amputación	400	3,19	382	14	1	3
7 Sobreesfuerzo físico, trauma psíquico	4.905	39,07	4.904	1	-	-
8 Mordeduras, patadas, picaduras, etc.	156	1,24	156	-	-	-
9 Infartos, derrames cerebrales y otras PNT	79	0,63	53	16	1	9
<b>TOTAL</b>	<b>12.553</b>	<b>100,00</b>	<b>12.468</b>	<b>63</b>	<b>7</b>	<b>15</b>

### Accidentes con baja en jornada de trabajo según forma / contacto

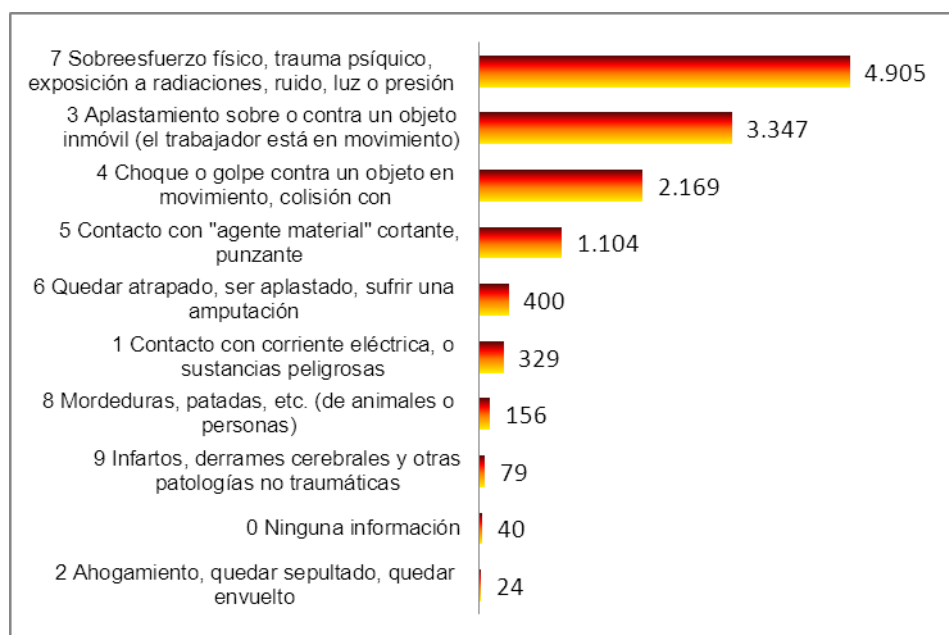

**Accidentes con baja en jornada de trabajo según grado de lesión y desviación**

Tipo de desviación	Total nº	Total %	Leve	Grave	Muy grave	Mortal
00 Ninguna información.	92	0,73	92	-	-	-
11 Problema eléctrico causado por fallo en la instalación - que da lugar a un contacto indirecto.	3	0,02	3	-	-	-
12 Problema eléctrico - que da lugar a un contacto directo.	9	0,07	9	-	-	-
13 Explosión.	1	0,01	-	1	-	-
14 Incendio, fuego.	15	0,12	12	3	-	-
19 Otra Desviación conocida del grupo 10 pero no mencionada anteriormente.	24	0,19	22	1	1	-
21 En estado de sólido - desbordamiento, vuelco.	38	0,30	38	-	-	-
22 En estado líquido - escape, rezumamiento, derrame, salpicadura, aspersion.	102	0,81	101	1	-	-
23 En estado gaseoso - vaporización, formación de aerosoles, formación de gases.	17	0,14	17	-	-	-
24 Pulverulento - emanación de humos, emisión de polvo, partículas.	79	0,63	79	-	-	-
29 Otra Desviación conocida del grupo 20 pero no mencionada anteriormente.	13	0,10	13	-	-	-
31 Rotura de material, en las juntas, en las conexiones.	50	0,40	50	-	-	-
32 Rotura, estallido, en fragmentos (madera, cristal, metal, piedra, plástico, otros).	121	0,96	121	-	-	-
33 Resbalón, caída, derrumbamiento de Agente material - superior (que cae sobre la víctima).	244	1,94	240	3	-	1
34 Resbalón, caída, derrumbamiento de Agente material - inferior (que arrastra a la víctima).	91	0,72	90	1	-	-
35 Resbalón, caída, derrumbamiento de Agente material - al mismo nivel.	157	1,25	156	-	-	1
39 Otra Desviación conocida del grupo 30 pero no mencionada anteriormente.	43	0,34	43	-	-	-
41 Pérdida (total o parcial) de control - de máquina (incluido el arranque intempestivo), así como de la materia sobre la que se trabaje con la máquina.	134	1,07	129	4	-	1
42 Pérdida (total o parcial) de control - de medio de transporte - de equipo de carga (con motor o sin él).	461	3,67	453	6	-	2
43 Pérdida (total o parcial) de control - de herramienta manual (con motor o sin él), así como de la materia sobre la que se trabaje con la herramienta.	578	4,60	575	3	-	-
44 Pérdida (total o parcial) de control - de objeto (transportado, desplazado, manipulado, etc.).	649	5,17	646	3	-	-
45 Pérdida (total o parcial) de control - de animal.	30	0,24	30	-	-	-
49 Otra Desviación conocida del grupo 40 pero no mencionada anteriormente.	50	0,40	50	-	-	-
51 Caída de una persona - desde una altura.	583	4,64	571	9	3	-
52 Resbalón o tropezón con caída - caída de una persona - al mismo nivel.	1.492	11,89	1.488	4	-	-
59 Otra Desviación conocida del grupo 50 pero no mencionada anteriormente.	90	0,72	89	1	-	-

Tipo de desviación	Total nº	Total %	Leve	Grave	Muy grave	Mortal
61 Pisar un objeto cortante.	35	0,28	35	-	-	-
62 Arrodillarse, sentarse, apoyarse contra.	80	0,64	80	-	-	-
63 Quedar atrapado, ser arrastrado, por algún elemento o por el impulso de éste.	125	1,00	122	2	1	-
64 Movimientos no coordinados, gestos intempestivos, inoportunos.	2.118	16,87	2.111	5	1	1
69 Otra Desviación conocida del grupo 60 pero no mencionada anteriormente.	193	1,54	193	-	-	-
71 Levantar, transportar, levantarse.	1.835	14,62	1.835	-	-	-
72 Empujar, tirar de.	590	4,70	590	-	-	-
73 Depositar, agacharse.	547	4,36	547	-	-	-
74 En torsión, en rotación, al girarse.	558	4,45	558	-	-	-
75 Caminar con dificultad, traspies, resbalón - sin caída.	726	5,78	726	-	-	-
79 Otra Desviación conocida del grupo 80 pero no mencionada anteriormente.	200	1,59	199	-	-	1
81 Sorpresa, miedo.	32	0,25	32	-	-	-
82 Violencia, agresión, amenaza - entre miembros de la empresa que se hallan bajo la autoridad del empresario.	7	0,06	7	-	-	-
83 Violencia, agresión, amenaza - ejercida por personas ajenas a la empresa sobre las víctimas en el marco de sus funciones (atracó a banco, conductores autobús, etc.).	112	0,89	112	-	-	-
84 Agresión, empujón - por animales.	47	0,37	47	-	-	-
85 Presencia de la víctima o de una tercera persona que represente en sí misma un peligro para ella misma y, en su caso, para otros.	13	0,10	12	-	-	1
89 Otra Desviación conocida del grupo 80 pero no mencionada anteriormente.	12	0,10	9	2	-	1
99 Otra Desviación no codificada en esta clasificación.	157	1,25	136	14	1	6
<b>TOTAL</b>	<b>12.553</b>	<b>100,00</b>	<b>12.468</b>	<b>63</b>	<b>7</b>	<b>15</b>

### Accidentes con baja en jornada de trabajo según grado de lesión y agente material asociado a la desviación

Agente material	Total	Total %	Leve	Grave	Muy grave	Mortal
0001 Ningún agente material	580	4,62	553	18	1	8
0002 Ninguna información	123	0,98	123	-	-	-
0101 Elementos de edificios, de construcciones - puertas, paredes, tabiques, etc.y obstáculos por definición (ventanas, ventanales, etc.)	183	1,46	181	-	1	1
0102 Superficies o áreas de circulación al mismo nivel- suelos (interior o exterior, terrenos agrícolas, terrenos de deporte, suelos resbaladizos, suelos congestionados, tabla con clavos)	1.974	15,73	1.972	2	-	-
0103 Superficies o áreas de circulación a nivel - flotantes	9	0,07	9	-	-	-
0199 Otras construcciones y superficies al mismo nivel clasificadas en el grupo 01 pero no citadas anteriormente	10	0,08	10	-	-	-
0201 Partes de edificio fijas en altura (tejados, terrazas, aberturas, escaleras, rampas)	484	3,86	481	2	1	-

Accidentes con Baja en Jornada de Trabajo 2014

Agente material	Total	Total %	Leve	Grave	Muy grave	Mortal
0202 Construcciones, superficies fijas en altura (comprende las pasarelas, escalas fijas, castilletes)	53	0,42	52	-	1	-
0203 Construcciones, superficies móviles en altura (comprende andamios, escalas móviles, barquillas, plataformas elevadoras)	183	1,46	180	3	-	-
0204 Construcciones, superficies temporales en altura (comprende andamios temporales, arneses, guindolas)	25	0,20	25	-	-	-
0205 Construcciones, superficies en altura flotantes (comprende las plataformas de perforación, los andamios sobre pontones)	4	0,03	4	-	-	-
0299 Otras construcciones y superficies por encima del nivel del suelo clasificadas en el grupo 02 pero no citadas anteriormente	11	0,09	10	1	-	-
0301 Excavaciones, zanjas, pozos, fosas, escarpaduras, zanjas de garajes	14	0,11	13	-	-	1
0302 Subterráneos, galerías	1	0,01	1	-	-	-
0303 Medios submarinos	2	0,02	2	-	-	-
0399 Otras construcciones en profundidad clasificadas en el grupo 03 pero no citadas anteriormente	3	0,02	3	-	-	-
0401 Dispositivos de distribución de materia, de alimentación, canalizaciones - fijos - para gas, aire, líquidos, sólidos, incluidas las tolvas	39	0,31	39	-	-	-
0402 Dispositivos de distribución de materia, de alimentación, canalizaciones móviles	36	0,29	36	-	-	-
0403 Canales de desagüe, drenajes	6	0,05	5	1	-	-
0499 Otros dispositivos de distribución de materia, de alimentación, canalizaciones, clasificados en el grupo 04 pero no citados anteriormente	10	0,08	10	-	-	-
0501 Motores, generadores de energía (térmica, eléctrica, de radiación), incluidos los compresores y las bombas	25	0,20	23	1	1	-
0502 Dispositivos de transmisión y almacenamiento de energía (mecánica, neumática, hidráulica, eléctrica, incluso baterías, acumuladores)	30	0,24	30	-	-	-
0599 Otros dispositivos de transmisión y de almacenamiento de energía clasificados en el grupo 05 pero no citados anteriormente	2	0,02	2	-	-	-
0601 Herramientas manuales sin motor para serrar	14	0,11	14	-	-	-
0602 Herramientas manuales sin motor para cortar, separar (comprende tijeras, cizallas, podaderas)	521	4,15	521	-	-	-
0603 Herramientas manuales sin motor para tallar, mortajar, cincelar, recortar, tundir	7	0,06	7	-	-	-
0604 Herramientas manuales sin motor para raspar, pulir, lijar	4	0,03	4	-	-	-
0605 Herramientas manuales sin motor para taladrar, torneear, atornillar	53	0,42	52	1	-	-
0606 Herramientas manuales sin motor para clavar, remachar, grapar	55	0,44	55	-	-	-
0607 Herramientas manuales sin motor para coser, tejer	2	0,02	2	-	-	-
0608 Herramientas manuales sin motor para soldar, pegar	13	0,10	13	-	-	-



Accidentes con Baja en Jornada de Trabajo 2014

Agente material	Total	Total %	Leve	Grave	Muy grave	Mortal
0609 Herramientas manuales sin motor para extracción de materiales y trabajo del suelo (comprende las herramientas agrícolas)	45	0,36	45	-	-	-
0610 Herramientas manuales sin motor para encerar, lubricar, lavar, limpiar	29	0,23	29	-	-	-
0611 Herramientas manuales sin motor para pintar	8	0,06	8	-	-	-
0612 Herramientas manuales sin motor para sostener, agarrar	59	0,47	59	-	-	-
0613 Herramientas manuales sin motor para trabajos de cocina (excepto cuchillos)	18	0,14	18	-	-	-
0614 Herramientas manuales sin motor para trabajos de medicina y de cirugía, punzantes, cortantes	4	0,03	4	-	-	-
0615 Herramientas manuales sin motor para trabajos de medicina y de cirugía, no cortantes, otras	8	0,06	8	-	-	-
0616 Herramientas manuales sin motor para pescar (artes de pesca, anzuelo, etc)	9	0,07	9	-	-	-
0699 Otras herramientas manuales sin motor para otros trabajos clasificadas en el grupo 06 pero no citadas anteriormente	59	0,47	59	-	-	-
0701 Herramientas mecánicas manuales para serrar	17	0,14	16	1	-	-
0702 Herramientas mecánicas manuales para cortar, separar (comprende tijeras, cizallas, podaderas)	44	0,35	44	-	-	-
0703 Herramientas mecánicas manuales para tallar, mortajar, cincelar, recortar, tundir	3	0,02	3	-	-	-
0704 Herramientas mecánicas manuales para raspar, pulir, lijar (comprende tronzadora de disco)	32	0,25	32	-	-	-
0705 Herramientas mecánicas manuales para taladrar, hacer girar, atornillar	28	0,22	27	1	-	-
0706 Herramientas mecánicas manuales para clavar, remachar, grapar	8	0,06	8	-	-	-
0708 Herramientas mecánicas manuales para soldar, pegar	22	0,18	22	-	-	-
0709 Herramientas mecánicas manuales para extracción de materiales y trabajo del suelo (herramientas agrícolas, trituradores de hormigón)	7	0,06	7	-	-	-
0710 Herramientas mecánicas manuales para encerar, lubricar, lavar, limpiar (comprende aspirador, limpiador a alta presión)	7	0,06	7	-	-	-
0711 Herramientas mecánicas manuales para pintar	3	0,02	3	-	-	-
0712 Herramientas mecánicas manuales para sostener, agarrar	11	0,09	11	-	-	-
0713 Herramientas mecánicas manuales para trabajos de cocina (excepto cuchillos)	6	0,05	6	-	-	-
0714 Herramientas mecánicas manuales para calentar (comprende secador, decapador térmico, plancha eléctrica)	5	0,04	5	-	-	-
0715 Herramientas mecánicas manuales para trabajos de medicina y de cirugía, punzantes, cortantes	2	0,02	2	-	-	-
0716 Herramientas mecánicas manuales para trabajos de medicina y de cirugía, no cortantes, otras	3	0,02	3	-	-	-

Accidentes con Baja en Jornada de Trabajo 2014

Agente material	Total	Total %	Leve	Grave	Muy grave	Mortal
0799 Otras herramientas mecánicas sostenidas o guiadas con las manos clasificadas en el grupo 07 pero no citadas anteriormente	21	0,17	21	-	-	-
0801 Herramientas manuales, sin especificación en cuanto a motorización, para serrar	4	0,03	4	-	-	-
0802 Herramientas manuales, sin especificación en cuanto a motorización, para cortar, separar (comprende tijeras, cizallas, podaderas...)	29	0,23	29	-	-	-
0803 Herramientas manuales, sin especificación en cuanto a motorización, para tallar, mortajar, cincelar, recortar, tundir	4	0,03	4	-	-	-
0804 Herramientas manuales, sin especificación en cuanto a motorización, para raspar, pulir, lijar	1	0,01	1	-	-	-
0805 Herramientas manuales, sin especificación en cuanto a motorización, para taladrar, hacer girar, atornillar	11	0,09	11	-	-	-
0806 Herramientas manuales, sin especificación en cuanto a motorización, para clavar, remachar, grapar	5	0,04	5	-	-	-
0807 Herramientas manuales, sin especificación en cuanto a motorización, para coser, tejer	1	0,01	1	-	-	-
0808 Herramientas manuales, sin especificación en cuanto a motorización, para soldar, pegar	5	0,04	5	-	-	-
0810 Herramientas manuales, sin especificación en cuanto a motorización, para encerar, lubricar, lavar, limpiar	6	0,05	6	-	-	-
0812 Herramientas manuales, sin especificación en cuanto a motorización, para sostener, agarrar	7	0,06	7	-	-	-
0813 Herramientas manuales, sin especificación en cuanto a motorización, para trabajos de cocina (excepto cuchillos)	9	0,07	9	-	-	-
0815 Herramientas manuales, sin especificación en cuanto a motorización, para trabajos de medicina y de cirugía, no cortantes, otras	1	0,01	1	-	-	-
0899 Otras herramientas manuales, sin especificación en cuanto a motorización, para otros trabajos, clasificadas en el grupo 08 pero no citadas anteriormente	10	0,08	10	-	-	-
0901 Máquinas portátiles o móviles de extracción y para trabajo del suelo - minas, canteras y equipos de construcción/obras públicas	23	0,18	23	-	-	-
0902 Máquinas portátiles o móviles para trabajo del suelo - agricultura	94	0,75	93	1	-	-
0903 Máquinas portátiles o móviles (excepto trabajo del suelo) - de solar de obras	8	0,06	8	-	-	-
0904 Máquinas móviles de limpieza de suelos	19	0,15	18	1	-	-
0999 Otras máquinas y equipos portátiles o móviles clasificados en el grupo 09 pero no citados anteriormente	31	0,25	31	-	-	-
1001 Máquinas fijas para extracción y trabajo del suelo	7	0,06	6	1	-	-
1002 Máquinas para la preparación de los materiales: triturar, pulverizar, filtrar, separar, mezclar, amasar	25	0,20	24	1	-	-
1003 Máquinas para la transformación de los materiales - procedimientos químicos (reactores, fermentadores)	3	0,02	3	-	-	-

Accidentes con Baja en Jornada de Trabajo 2014

Agente material	Total	Total %	Leve	Grave	Muy grave	Mortal
1004 Máquinas para la transformación de los materiales - procedimientos en caliente (hornos, secadores estufas)	9	0,07	9	-	-	-
1005 Máquinas para la transformación de los materiales - procedimientos en frío (producción de frío)	10	0,08	10	-	-	-
1006 Máquinas para la transformación de los materiales, otros procedimientos	11	0,09	11	-	-	-
1007 Formar por prensado, aplastamiento (máquinas de)	9	0,07	8	1	-	-
1008 Máquinas para formar - por calandrado, laminado, máquinas de cilindros (incluso fabricación de papel)	12	0,10	11	-	-	1
1009 Máquinas de formar - por inyección, extrusión, soplado, hilatura, moldeado, fusión, fundición	8	0,06	7	1	-	-
1010 Máquinas de mecanizado (cepillar, fresar, alisar, esmerilar, pulir, torneado, taladrar)	19	0,15	19	-	-	-
1011 Máquinas de mecanizado para serrar	14	0,11	14	-	-	-
1012 Máquinas de mecanizado - para cortar, ranurar, recortar (comprende prensa estampadora, cizalla, guillotina, oxicorte)	57	0,45	56	1	-	-
1013 Máquinas para el tratamiento de superficies (limpiar, lavar, secar, pintar, imprimir)	55	0,44	55	-	-	-
1015 Máquinas para ensamblar (soldar, pegar, clavar, atornillar, remachar, hilar, alambrar, coser, grapar)	11	0,09	10	1	-	-
1016 Máquinas para acondicionar, embalar (llenar, etiquetar, cerrar...)	45	0,36	45	-	-	-
1017 Otras máquinas de industrias específicas (control de ensayos, diversas)	51	0,41	51	-	-	-
1018 Máquinas específicas utilizadas en agricultura, ganadería, no relacionadas con las máquinas anteriormente citadas	6	0,05	6	-	-	-
1099 Otras máquinas y equipos fijos clasificados en el grupo 10 pero no citados anteriormente	30	0,24	30	-	-	-
1101 Transportadores fijos, equipos y sistemas de transporte continuo - mediante cinta transportadora, escaleras mecánicas, teleféricos, transportadores, etc.	84	0,67	84	-	-	-
1102 Elevadores, ascensores, equipos de nivelación - montacargas, elevadores de cangilones, gatos, tornos, etc.	25	0,20	25	-	-	-
1103 Grúas fijas, móviles, montadas sobre vehículos, grúas de puente, equipos de elevación de carga suspendida	20	0,16	20	-	-	-
1104 Dispositivos móviles de transporte, carros de transporte (carros motorizados o no) - carretillas, estibadores para placas estibadoras, etc.	295	2,35	292	2	1	-
1105 Dispositivos elevadores, de amarre, de prensión y materiales diversos para el transporte (comprende eslingas, ganchos, cordaje...)	33	0,26	33	-	-	-
1106 Dispositivos de almacenamiento, embalaje, contenedores fijos (silos, depósitos, cisternas, tanques)	22	0,18	22	-	-	-
1107 Dispositivos de almacenamiento, embalaje, contenedores móviles	77	0,61	77	-	-	-

Accidentes con Baja en Jornada de Trabajo 2014

Agente material	Total	Total %	Leve	Grave	Muy grave	Mortal
1108 Accesorios de almacenamiento, estanterías, estanterías especiales para almacenar cargas en palets, palets	251	2,00	251	-	-	-
1109 Embalajes diversos, pequeños y medianos, móviles (cestos, recipientes diversos, botellas, cajones, extintores...)	420	3,35	420	-	-	-
1199 Otros dispositivos de traslado, transporte y almacenamiento clasificados en el grupo 11 pero no citados anteriormente	48	0,38	48	-	-	-
1201 Vehículos pesados: camiones (transporte de carga), autobuses y autocares (transporte de pasajeros)	294	2,34	287	6	-	1
1202 Vehículos ligeros - de carga o de pasajeros	439	3,50	437	2	-	-
1203 Vehículos - dos, tres ruedas, motorizados o no	100	0,80	99	-	-	1
1204 Otros vehículos terrestres: esquís, patines de ruedas, etc.	3	0,02	3	-	-	-
1299 Otros vehículos terrestres clasificados en el grupo 12 pero no citados anteriormente	11	0,09	11	-	-	-
1301 Vehículos sobre raíles, incluso monorraíles suspendidos: de carga	2	0,02	2	-	-	-
1302 Vehículos sobre raíles, incluso monorraíles suspendidos: de pasajeros	5	0,04	5	-	-	-
1303 Vehículos náuticos: de carga	1	0,01	1	-	-	-
1304 Vehículos náuticos: de pasajeros	2	0,02	2	-	-	-
1305 Vehículos náuticos: de pesca	6	0,05	6	-	-	-
1306 Vehículos aéreos: de carga	1	0,01	1	-	-	-
1399 Otros vehículos de transporte clasificados en el grupo 13 pero no citados anteriormente	12	0,10	12	-	-	-
1401 Materiales de construcción - grandes y pequeños: agente prefabricado, encofrado, viguetas, ladrillos, tejas...	241	1,92	240	1	-	-
1402 Elementos constitutivos de máquina, de vehículo: chasis, cárter, manivela, rueda, etc.	177	1,41	175	1	-	1
1403 Piezas trabajadas, elementos o herramientas de máquinas (incluso los fragmentos y astillas procedentes de estos agentes materiales)	350	2,79	347	2	1	-
1404 Elementos de ensamblaje, tornillos, clavos, bulones	37	0,29	37	-	-	-
1405 Partículas, polvos, fragmentos, trozos, proyecciones, astillas y otros elementos resultantes de rotura	155	1,23	155	-	-	-
1406 Productos - de la agricultura (comprende granos, paja, otras producciones agrícolas)	129	1,03	129	-	-	-
1407 Productos - para la agricultura, la ganadería (comprende abonos, alimentos para animales)	28	0,22	28	-	-	-
1408 Productos almacenados (comprende los objetos y embalajes dispuestos en un almacenamiento)	354	2,82	353	1	-	-
1409 Productos almacenados - en rollos, bobinas	42	0,33	42	-	-	-
1410 Cargas - transportadas sobre dispositivo de manipulación mecánica, de transporte	15	0,12	15	-	-	-
1411 Cargas - suspendidas de dispositivo de puesta a nivel, una grúa	2	0,02	2	-	-	-
1412 Cargas - manipuladas a mano	1.392	11,09	1.391	1	-	-

Accidentes con Baja en Jornada de Trabajo 2014

Agente material	Total	Total %	Leve	Grave	Muy grave	Mortal
1499 Otros materiales, objetos, productos, elementos de máquinas clasificados en el grupo 14 pero no citados anteriormente	211	1,68	211	-	-	-
1501 Materias - cáusticas, corrosivas (sólidas, líquidas o gaseosas)	34	0,27	34	-	-	-
1502 Materias - nocivas, tóxicas (sólidas líquidas o gaseosas)	19	0,15	19	-	-	-
1503 Materias - inflamables (sólidas, líquidas o gaseosas)	8	0,06	8	-	-	-
1504 Materias - explosivas, reactivas (sólidas, líquidas o gaseosas)	1	0,01	1	-	-	-
1505 Gases, vapores sin efectos específicos - inertes para la vida, asfixiantes	5	0,04	5	-	-	-
1507 Sustancias - biológicas	3	0,02	3	-	-	-
1508 Sustancias, materias - sin peligro específico (agua, materias inertes...)	44	0,35	43	1	-	-
1599 Otras sustancias químicas, explosivas, radioactivas, biológicas clasificadas en el grupo 15 pero no citadas anteriormente	9	0,07	9	-	-	-
1601 Dispositivos de protección - sobre máquina	3	0,02	2	1	-	-
1602 Equipos de protección individual	9	0,07	8	1	-	-
1603 Dispositivos y equipos de emergencia	3	0,02	3	-	-	-
1699 Otros dispositivos y equipos de protección clasificados en el grupo 16 pero no citados anteriormente	3	0,02	3	-	-	-
1701 Mobiliario	188	1,50	188	-	-	-
1702 Equipos - informáticos, ofimática, reprografía, comunicación	20	0,16	20	-	-	-
1703 Equipos - para enseñanza, escritura, dibujo - comprende: máquinas de escribir, de timbrar, ampliadora, fechador, etc.	2	0,02	2	-	-	-
1704 Objetos y equipos para el deporte y los juegos	15	0,12	15	-	-	-
1706 Objetos personales, prendas de vestir	8	0,06	8	-	-	-
1707 Instrumentos de música	1	0,01	1	-	-	-
1708 Aparatos, utensilios, objetos, ropa del hogar (uso profesional)	73	0,58	72	1	-	-
1799 Otros equipos de oficina y personales, material de deporte, armas, clasificados en el grupo 17 pero no citados anteriormente	21	0,17	21	-	-	-
1801 Árboles, plantas, cultivos	310	2,47	310	-	-	-
1802 Animales - domésticos y de cría	74	0,59	74	-	-	-
1803 Animales salvajes, insectos, serpientes	18	0,14	18	-	-	-
1805 Agentes infecciosos víricos	2	0,02	2	-	-	-
1806 Humanos	507	4,04	506	-	-	1
1901 Residuos en grandes cantidades - de materias, productos, materiales, objetos	8	0,06	8	-	-	-
1902 Residuos en grandes cantidades de sustancias químicas	1	0,01	1	-	-	-
1903 Residuos en grandes cantidades de sustancias biológicas, vegetales, animales	5	0,04	5	-	-	-

Accidentes con Baja en Jornada de Trabajo 2014

Agente material	Total	Total %	Leve	Grave	Muy grave	Mortal
1999 Otros residuos en grandes cantidades clasificados en el grupo 19 pero no citados anteriormente	1	0,01	1	-	-	-
2001 Fenómenos físicos, ruido, radiación natural (luz, arco luminoso, presurización, despresurización, presión...)	6	0,05	6	-	-	-
2002 Elementos naturales y atmosféricos (comprende superficies de agua, barro, lluvia, granizo, nieve, hielo, ráfaga de viento...)	63	0,50	61	2	-	-
2003 Catástrofes naturales (comprende inundación, volcanismo, terremoto, maremoto, fuego, incendio...)	7	0,06	5	2	-	-
2099 Otros fenómenos físicos y elementos naturales clasificados en el grupo 20 pero no citados anteriormente	7	0,06	7	-	-	-
9900 Otros agentes materiales no citados en esta clasificación	207	1,65	207	-	-	-
<b>TOTAL</b>	<b>12.553</b>	<b>100,00</b>	<b>12.468</b>	<b>63</b>	<b>7</b>	<b>15</b>

Accidentes con baja en jornada de trabajo según desviación y agente material

Agente material	TOTAL	0 Ninguna información	1 Desviación por problema eléctrico, explosión, fuego	2 Desviación por desbordamiento, vuelco, escape, derrame, vaporización, emanación	3 Rotura, fractura, estallido, resbalón, caída, derrumbamiento de Agente material	4 Pérdida (total o parcial) de control de máquinas, medios de transporte - equipo de carga, herramienta manual, objeto, animal	5 Resbalón o tropezón con caída - Caída de personas	6 Movimiento del cuerpo sin esfuerzo físico (en general provoca una lesión externa)	7 Movimiento del cuerpo como consecuencia de o con esfuerzo físico (por lo general provoca una lesión interna)	8 Sorpresa, miedo, violencia, agresión, amenaza, presencia	9 Otra Desviación no codificada en esta clasificación
00 Ningún agente material o ninguna información	703	57	3	4	21	44	103	205	224	8	34
01 Edificios, superficies al mismo nivel (interior o exterior, fijas o móviles, temporales o no) - sin especificar	2.176	3	4	9	64	56	977	505	546	8	4
02 Edificios, construcciones, superficies en altura (interior o exterior) - sin especificar	760	2	-	1	30	15	393	158	160	-	1
03 Edificios, construcciones, superficies por debajo del nivel del suelo (interior o exterior) - sin especificar	20	-	-	-	2	-	9	2	5	-	2
04 Dispositivos de distribución de materia, de alimentación, canalizaciones - sin especificar	91	-	-	7	12	11	9	19	33	-	-

Accidentes con Baja en Jornada de Trabajo 2014

Agente material	TOTAL	0 Ninguna información	1 Desviación por problema eléctrico, explosión, fuego	2 Desviación por desbordamiento, vuelco, escape, derrame, vaporización, emanación	3 Rotura, fractura, estallido, resbalón, caída, derrumbamiento de Agente material	4 Pérdida (total o parcial) de control de máquinas, medios de transporte - equipo de carga, herramienta manual, objeto, animal	5 Resbalón o tropezón con caída - Caída de personas	6 Movimiento del cuerpo sin esfuerzo físico (en general provoca una lesión externa)	7 Movimiento del cuerpo como consecuencia de o con esfuerzo físico (por lo general provoca una lesión interna)	8 Sorpresa, miedo, violencia, agresión, amenaza, presencia	9 Otra Desviación no codificada en esta clasificación
05 Motores, dispositivos de transmisión y de almacenamiento de energía - sin especificar	57	-	8	3	5	11	2	7	21	-	-
06 Herramientas manuales sin motor - sin especificar	908	8	7	9	32	386	35	191	220	5	15
07 Herramientas mecánicas sostenidas o guiadas con las manos - sin especificar	219	-	4	14	15	109	5	27	40	1	4
08 Herramientas manuales, sin especificación en cuanto a motorización - en general	93	-	1	3	6	39	3	17	24	-	-
09 Máquinas y equipos portátiles o móviles - sin especificar	175	1	-	1	14	38	21	43	50	2	5
10 Máquinas y equipos fijos - sin especificar	382	1	2	11	20	116	16	107	99	4	6
11 Dispositivos de traslado, transporte y almacenamiento - sin especificar	1.275	-	2	19	91	206	126	248	568	4	11
12 Vehículos terrestres - sin especificar	847	4	2	5	22	391	111	170	114	13	15
13 Otros vehículos de transporte - sin especificar	29	-	-	-	-	5	6	10	7	-	1
14 Materiales, objetos, productos, elementos constitutivos de máquina o de vehículo, fragmentos, polvos - sin especificar	3.133	5	7	68	300	381	145	512	1.689	8	18
15 Sustancias químicas, explosivas, radioactivas, biológicas - sin especificar	123	1	3	75	10	10	12	4	7	-	1
16 Dispositivos y equipos de protección - sin especificar	18	-	2	-	1	-	3	4	8	-	-
17 Equipos de oficina y personales, material de deporte, armas, aparatos domésticos - sin especificar	328	-	2	2	21	32	42	70	156	1	2
18 Organismos vivos y seres humanos - sin especificar	911	4	1	5	21	31	78	188	411	163	9
19 Residuos en grandes cantidades - sin especificar	15	-	-	1	2	2	5	1	3	-	1
20 Fenómenos físicos y elementos naturales - sin especificar	83	1	4	8	3	6	38	11	8	-	4



Accidentes con Baja en Jornada de Trabajo 2014

	TOTAL	0 Ninguna información	1 Desviación por problema eléctrico, explosión, fuego	2 Desviación por desbordamiento, vuelco, escape, derrame, vaporización, emanación	3 Rotura, fractura, estallido, resbalón, caída, derrumbamiento de Agente material	4 Pérdida (total o parcial) de control de máquinas, medios de transporte - equipo de carga, herramienta manual, objeto, animal	5 Resbalón o tropezón con caída - Caída de personas	6 Movimiento del cuerpo sin esfuerzo físico (en general provoca una lesión externa)	7 Movimiento del cuerpo como consecuencia de o con esfuerzo físico (por lo general provoca una lesión interna)	8 Sorpresa, miedo, violencia, agresión, amenaza, presencia	9 Otra Desviación no codificada en esta clasificación
Agente material											
99 Otros agentes materiales no citados en esta clasificación	207	5	-	4	14	13	26	52	63	6	24
<b>TOTAL</b>	<b>12.553</b>	<b>92</b>	<b>52</b>	<b>249</b>	<b>706</b>	<b>1.902</b>	<b>2.165</b>	<b>2.551</b>	<b>4.456</b>	<b>223</b>	<b>157</b>

**Accidentes con baja en jornada de trabajo según grado y tipo de lesión**

Tipo lesión	Total nº	Total %	Leve	Grave	Muy grave	Mortal
00 Desconocida o sin especificar	121	0,96	119	2	-	-
01 Heridas y lesiones superficiales	4.850	38,64	4.845	5	-	-
02 Fracturas de huesos	826	6,58	805	18	3	-
03 Dislocaciones, esguinces y torceduras	5.023	40,01	5.021	2	-	-
04 Amputaciones traumáticas	28	0,22	22	6	-	-
05 Conmociones y lesiones internas	1.045	8,32	1.035	8	1	1
06 Quemaduras, escaldaduras y congelación	139	1,11	134	5	-	-
07 Envenenamientos e infecciones	7	0,06	7	-	-	-
08 Ahogamientos y asfixias	13	0,10	12	-	-	1
09 Efectos del ruido, la vibración y la presión	11	0,09	11	-	-	-
10 Efectos de las temperaturas extremas	6	0,05	4	2	-	-
11 Trauma psíquico, choque traumático	17	0,14	16	-	1	-
12 Lesiones múltiples	149	1,19	143	1	1	4
13 Infartos, derrames cerebrales, etc	34	0,27	11	13	1	9
99 Otras lesiones	284	2,26	283	1	-	-
<b>TOTAL</b>	<b>12.553</b>	<b>100,00</b>	<b>12.468</b>	<b>63</b>	<b>7</b>	<b>15</b>



### Accidentes con baja en jornada de trabajo según tipo de lesión



### Accidentes con baja en jornada de trabajo según grado de lesión y parte del cuerpo

Parte cuerpo	Total	Total %	Leve	Grave	Muy grave	Mortal
0 Sin especificar	36	0,29	35	-	-	1
1 Cabeza	670	5,34	655	10	4	1
2 Cuello, incluida la columna y las vértebras cervicales	449	3,58	448	1	-	-
3 Espalda, incluida la columna y las vértebras dorsolumbares	2.426	19,33	2.426	-	-	-
4 Tronco y órganos	465	3,70	444	15	1	5
5 Extremidades superiores	4.308	34,32	4.298	10	-	-
6 Extremidades inferiores	3.629	28,91	3.612	17	-	-
7 Todo el cuerpo o múltiples partes	419	3,34	399	10	2	8
9 Otras partes del cuerpo	151	1,20	151	-	-	-
<b>TOTAL</b>	<b>12.553</b>	<b>100,00</b>	<b>12.468</b>	<b>63</b>	<b>7</b>	<b>15</b>

### Accidentes con baja en jornada de trabajo según parte del cuerpo

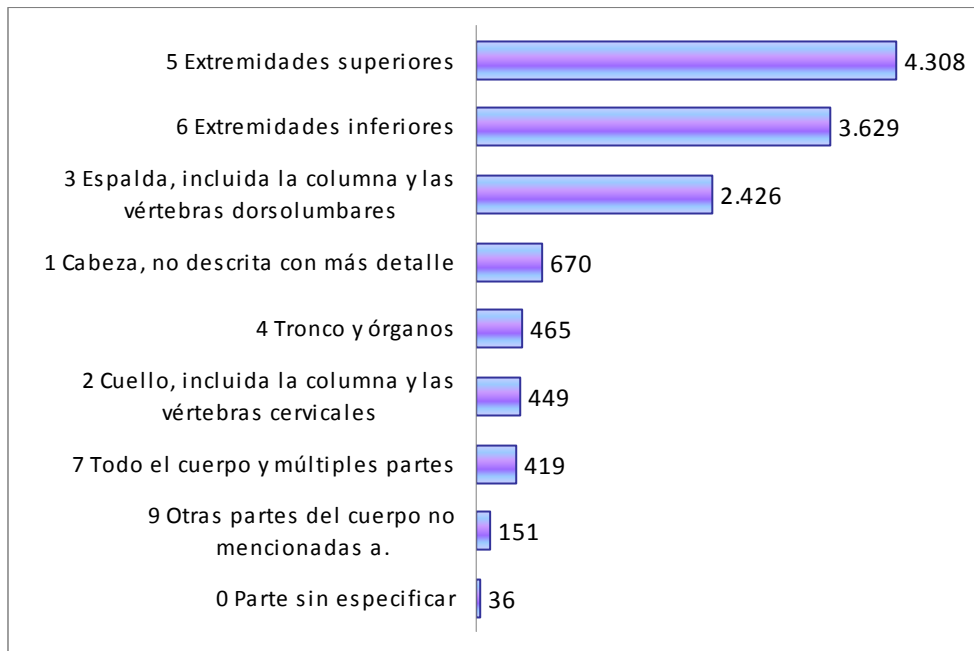

### Accidentes con baja en jornada de trabajo según parte del cuerpo y tipo de lesión

Parte del cuerpo	Total	00 Desconocida o sin especificar	01 Heridas y lesiones superficiales	02 Fracturas de huesos	03 Dislocaciones, esguinces y torceduras	04 Amputaciones traumáticas	05 Comociones y lesiones internas	06 Quemaduras, escaldaduras y congelación	07 Envenenamientos e infecciones	08 Ahogamientos y asfixias	09 Efectos del ruido, la vibración y la presión	10 Efectos de las temperaturas extremas	11 Trauma psíquico, choque traumático	12 Lesiones múltiples	13 Infartos, derrames cerebrales, etc	99 Otras lesiones
0 Sin especificar	36	9	16	1	1	-	5	-	-	-	-	-	1	1	1	1
1 Cabeza	670	5	551	19	10	-	39	14	1	2	3	2	5	5	6	8
2 Cuello, incluida la columna y las vértebras cervicales	449	8	143	5	235	-	46	-	-	-	-	-	1	4	-	7
3 Espalda, incluida la columna y las vértebras dorsolumbares	2.426	18	778	18	1.207	-	288	-	-	-	1	-	1	6	-	109
4 Tronco y órganos	465	7	169	50	116	-	83	4	2	2	-	-	-	1	20	11
5 Extremidades superiores	4.308	38	1.994	447	1.344	24	287	71	4	3	2	-	1	21	-	72
6 Extremidades inferiores	3.629	33	958	278	2.024	4	236	37	-	3	3	-	1	5	-	47
7 Todo el cuerpo o múltiples partes	419	1	154	5	72	-	36	11	-	3	-	4	6	105	7	15
9 Otras partes del cuerpo	151	2	87	3	14	-	25	2	-	-	2	-	1	1	-	14
<b>TOTAL</b>	<b>12.553</b>	<b>121</b>	<b>4.850</b>	<b>826</b>	<b>5.023</b>	<b>28</b>	<b>1.045</b>	<b>139</b>	<b>7</b>	<b>13</b>	<b>11</b>	<b>6</b>	<b>17</b>	<b>149</b>	<b>34</b>	<b>284</b>

### Accidentes con baja en jornada de trabajo según parte del cuerpo y forma/contacto

Parte de cuerpo	TOTAL	0 Ninguna información	1 Contacto con sustancias peligrosas	2 Ahogamiento, quedar sepultado	3 Aplastamiento con un objeto inmovil	4 Choque o golpe con objeto en movimiento	5 Contacto con "agente material" cortante	6 Quedar atrapado, ser aplastado, sufrir una amputación	7 Sobreefuerzo psíquico, trauma psíquico	8 Mordeduras, patadas, picaduras, etc.	9 Infartos, derrames cerebrales y otras patologías no traumáticas
0 Sin especificar	36	-	-	-	10	7	4	1	11	2	1
1 Cabeza	670	2	134	17	110	263	96	2	23	14	9
2 Cuello, incluida la columna y las vértebras cervicales	449	-	-	1	29	169	-	2	229	17	2
3 Espalda, incluida la columna y las vértebras dorsolumbares	2.426	4	3	2	296	132	6	8	1.963	8	4
4 Tronco y órganos	465	2	8	1	202	91	4	4	119	10	24
5 Extremidades superiores	4.308	7	109	2	871	723	884	277	1.378	49	8
6 Extremidades inferiores	3.629	22	49	1	1.621	592	97	94	1.097	37	19
7 Todo el cuerpo o múltiples partes	419	1	18	-	164	151	2	9	49	17	8
9 Otras partes del cuerpo	151	2	8	-	44	41	11	3	36	2	4
<b>TOTAL</b>	<b>12.553</b>	<b>40</b>	<b>329</b>	<b>24</b>	<b>3.347</b>	<b>2.169</b>	<b>1.104</b>	<b>400</b>	<b>4.905</b>	<b>156</b>	<b>79</b>

## ACCIDENTES CON BAJA IN ITINERE

### Accidentes con baja IN ITINERE 2014

	Total nº	Leve	Grave	Muy grave	Mortal
Accidentes con baja in itinere	<b>1.707</b>	1.691	10	1	5

### Accidentes con baja in itinere por grado de lesión y sexo

Sexo	Total nº	Total %	Leve	Grave	Muy grave	Mortal
Hombre	802	46,98	792	6	-	4
Mujer	905	53,02	899	4	1	1
<b>TOTAL</b>	<b>1.707</b>	<b>100,00</b>	<b>1.691</b>	<b>10</b>	<b>1</b>	<b>5</b>

### Accidentes con baja in itinere por grado de lesión y edad

Grupo edad	Total nº	Total %	Leve	Grave	Muy grave	Mortal
No consta	1	0,06	1	-	-	-
Menos de 20 años	25	1,46	25	-	-	-
Entre 20 y 24 años	119	6,97	119	-	-	-
Entre 25 y 29 años	233	13,65	232	-	1	-
Entre 30 y 34 años	254	14,88	253	-	-	1
Entre 35 y 39 años	276	16,17	273	2	-	1
Entre 40 y 44 años	237	13,88	234	2	-	1
Entre 45 y 49 años	222	13,01	221	1	-	-
Entre 50 y 54 años	153	8,96	149	2	-	2
Entre 55 y 59 años	128	7,50	128	-	-	-
Entre 60 y 64 años	57	3,34	54	3	-	-
65 o más años	2	0,12	2	-	-	-
<b>TOTAL</b>	<b>1.707</b>	<b>100,00</b>	<b>1.691</b>	<b>10</b>	<b>1</b>	<b>5</b>

### Accidentes con baja in itinere según grado de lesión y nacionalidad

		Total nº	Total %	Leve	Grave	Muy grave	Mortal
ESPAÑOLES	Españoles	1.428	83,66	1.417	7	1	3
EXTRANJEROS	África	124	7,26	123	-	-	1
	América Central	1	0,06	1	-	-	-
	América del Norte	1	0,06	-	1	-	-
	América del Sur	117	6,85	116	1	-	-

		Total nº	Total %	Leve	Grave	Muy grave	Mortal
	Asia	4	0,23	4	-	-	-
	Resto de Europa	24	1,41	22	1	-	1
	Unión Europea	8	0,47	8	-	-	-
<b>TOTAL EXTRANJEROS</b>		<b>279</b>	<b>16,34</b>	<b>274</b>	<b>3</b>	<b>-</b>	<b>2</b>
	<b>TOTAL</b>	<b>1.707</b>	<b>100,00</b>	<b>1.691</b>	<b>10</b>	<b>1</b>	<b>5</b>

### Accidentes con baja in itinere según grado de lesión y país de origen del trabajador

Cód. País	Total nº	Leve	Grave	Muy grave	Mortal
032 Argentina	3	3	-	-	-
068 Bolivia	18	18	-	-	-
100 Bulgaria	3	3	-	-	-
108 Burundi	1	1	-	-	-
152 Chile	1	1	-	-	-
156 China	1	1	-	-	-
170 Colombia	6	6	-	-	-
214 Dominicana (República)	1	1	-	-	-
218 Ecuador	85	84	1	-	-
250 Francia	1	1	-	-	-
288 Ghana	1	1	-	-	-
356 India	1	1	-	-	-
364 Irán	1	1	-	-	-
380 Italia	2	2	-	-	-
440 Lituania	1	1	-	-	-
466 Mali	9	9	-	-	-
504 Marruecos	109	108	-	-	1
524 Nepal	1	1	-	-	-
566 Nigeria	1	1	-	-	-
600 Paraguay	3	3	-	-	-
616 Polonia	2	2	-	-	-
642 Rumanía	16	15	1	-	-
643 Rusia	2	1	-	-	1
686 Senegal	3	3	-	-	-
724 España	1.428	1.417	7	1	3
804 Ucrania	3	3	-	-	-
826 Reino Unido	2	2	-	-	-
840 Estados Unidos	1	-	1	-	-
862 Venezuela	1	1	-	-	-
<b>TOTAL</b>	<b>1.707</b>	<b>1.691</b>	<b>10</b>	<b>1</b>	<b>5</b>

### Accidentes con baja in itinere según grado de lesión y municipio

*Cód. Municipio	Total nº	Leve	Grave	Muy grave	Mortal
30001 Abanilla	5	4	-	-	1
30002 Abarán	8	8	-	-	-
30003 Águilas	37	37	-	-	-
30005 Alcantarilla	38	37	1	-	-
30006 Aledo	1	1	-	-	-
30007 Alguazas	8	8	-	-	-
30008 Alhama de Murcia	45	45	-	-	-
30009 Archena	17	16	-	-	1
30010 Beniel	8	8	-	-	-
30011 Blanca	19	19	-	-	-
30012 Bullas	1	1	-	-	-
30013 Calasparra	8	8	-	-	-
30014 Campos del Río	2	2	-	-	-
30015 Caravaca de la Cruz	10	10	-	-	-
30016 Cartagena	238	235	1	1	1
30017 Cehegín	2	2	-	-	-
30018 Ceutí	2	2	-	-	-
30019 Cieza	18	18	-	-	-
30020 Fortuna	5	5	-	-	-
30021 Fuente Álamo	24	24	-	-	-
30022 Jumilla	13	12	1	-	-
30023 Librilla	2	2	-	-	-
30024 Lorca	86	85	1	-	-
30025 Lorquí	11	11	-	-	-
30026 Mazarrón	21	21	-	-	-
30027 Molina de Segura	48	48	-	-	-
30029 Mula	6	6	-	-	-
30030 Murcia	767	763	4	-	-
30032 Pliego	4	4	-	-	-
30033 Puerto Lumbreras	7	7	-	-	-
30035 San Javier	32	31	1	-	-
30036 San Pedro del Pinatar	17	17	-	-	-
30037 Torre Pacheco	76	75	1	-	-
30038 Las Torres de Cotillas	21	21	-	-	-
30039 Totana	30	30	-	-	-
30041 La Unión	7	7	-	-	-
30043 Yecla	17	17	-	-	-
30901 Santomera	17	16	-	-	1
30902 Los Alcázares	14	13	-	-	1
Otros municipios	15	15	-	-	-
<b>TOTAL</b>	<b>1.707</b>	<b>1.691</b>	<b>10</b>	<b>1</b>	<b>5</b>

\* Corresponde al municipio donde está radicada la empresa

### Accidentes con baja in itinere por grado de lesión y mes

Mes	Total nº	Total %	Leve	Grave	Muy grave	Mortal
Enero	162	9,49	159	-	1	2
Febrero	130	7,62	129	1	-	-
Marzo	145	8,49	145	-	-	-
Abril	126	7,38	124	1	-	1
Mayo	182	10,66	180	2	-	-
Junio	127	7,44	126	-	-	1

Mes	Total nº	Total %	Leve	Grave	Muy grave	Mortal
Julio	126	7,38	125	1	-	-
Agosto	106	6,21	105	1	-	-
Septiembre	147	8,61	146	-	-	1
Octubre	154	9,02	152	2	-	-
Noviembre	149	8,73	147	2	-	-
Diciembre	153	8,96	153	-	-	-
<b>TOTAL</b>	<b>1.707</b>	<b>100,00</b>	<b>1.691</b>	<b>10</b>	<b>1</b>	<b>5</b>

### Accidentes con baja in itinere por grado de lesión y día de la semana

Día	Total nº	Total %	Leve	Grave	Muy grave	Mortal
Lunes	353	20,68	351	1	-	1
Martes	318	18,63	315	2	-	1
Miércoles	311	18,22	306	4	1	-
Jueves	285	16,70	281	2	-	2
Viernes	272	15,93	270	1	-	1
Sábado	114	6,68	114	-	-	-
Domingo	54	3,16	54	-	-	-
<b>TOTAL</b>	<b>1.707</b>	<b>100,00</b>	<b>1.691</b>	<b>10</b>	<b>1</b>	<b>5</b>

### Accidentes con baja in itinere por grado de lesión y hora del día

Hora día	Total nº	Total %	Leve	Grave	Muy grave	Mortal
1	59	3,46	59	-	-	-
2	2	0,12	2	-	-	-
3	6	0,35	6	-	-	-
4	5	0,29	5	-	-	-
5	28	1,64	27	1	-	-
6	77	4,51	74	1	-	2
7	231	13,53	226	3	1	1
8	248	14,53	247	1	-	-
9	124	7,26	124	-	-	-
10	37	2,17	37	-	-	-
11	24	1,41	23	1	-	-
12	27	1,58	27	-	-	-
13	90	5,27	90	-	-	-
14	210	12,30	209	-	-	1
15	149	8,73	149	-	-	-
16	60	3,51	58	2	-	-
17	52	3,05	52	-	-	-
18	50	2,93	50	-	-	-
19	71	4,16	69	1	-	1
20	67	3,93	67	-	-	-
21	42	2,46	42	-	-	-
22	28	1,64	28	-	-	-

Hora día	Total nº	Total %	Leve	Grave	Muy grave	Mortal
23	9	0,53	9	-	-	-
24	11	0,64	11	-	-	-
<b>TOTAL</b>	<b>1.707</b>	<b>100,00</b>	<b>1.691</b>	<b>10</b>	<b>1</b>	<b>5</b>

### Accidentes con baja in itinere por grado de lesión y forma / contacto

Forma/contacto	Total nº	Total %	Leve	Grave	Muy grave	Mortal
0 Ninguna información	10	0,59	10	-	-	-
1 Contacto con corriente eléctrica, fuego, temperatura o sustancias peligrosas - Sin especificar	5	0,29	5	-	-	-
3 Aplastamiento sobre o contra un objeto inmóvil (el trabajador está en movimiento vertical u horizontal) - Sin especificar	374	21,91	370	3	1	-
4 Choque o golpe contra un objeto en movimiento, colisión con - Sin especificar	1231	72,11	1219	7	-	5
5 Contacto con "agente material" cortante, punzante, duro, rugoso - Sin especificar	4	0,23	4	-	-	-
6 Quedar atrapado, ser aplastado, sufrir una amputación - Sin especificar	14	0,82	14	-	-	-
7 Sobreesfuerzo físico, trauma psíquico, exposición a radiaciones, ruido, luz o presión - Sin especificar	63	3,69	63	-	-	-
8 Mordeduras, patadas, etc. (de animales o personas) - Sin especificar	4	0,23	4	-	-	-
9 Infartos, derrames cerebrales y otras patologías no traumáticas	2	0,12	2	-	-	-
<b>TOTAL</b>	<b>1.707</b>	<b>100,00</b>	<b>1.691</b>	<b>10</b>	<b>1</b>	<b>5</b>

### Accidentes con baja in itinere según grado de lesión y desviación

Tipo de desviación	Total nº	Total %	Leve	Grave	Muy grave	Mortal
00 Ninguna información.	19	1,11	19	-	-	-
11 Problema eléctrico causado por fallo en la instalación - que da lugar a un contacto indirecto.	2	0,12	2	-	-	-
19 Otra Desviación conocida del grupo 10 pero no mencionada anteriormente.	1	0,06	1	-	-	-
21 En estado de sólido - desbordamiento, vuelco.	3	0,18	2	1	-	-
22 En estado líquido - escape, rezumamiento, derrame, salpicadura, aspersión.	1	0,06	1	-	-	-
29 Otra Desviación conocida del grupo 20 pero no mencionada anteriormente.	3	0,18	3	-	-	-
31 Rotura de material, en las juntas, en las conexiones.	1	0,06	1	-	-	-
32 Rotura, estallido, en fragmentos (madera, cristal, metal, piedra, plástico, otros).	1	0,06	1	-	-	-
33 Resbalón, caída, derrumbamiento de Agente material - superior (que cae sobre la víctima).	9	0,53	9	-	-	-
34 Resbalón, caída, derrumbamiento de Agente material - inferior (que arrastra a la víctima).	8	0,47	8	-	-	-
35 Resbalón, caída, derrumbamiento de Agente material -	9	0,53	9	-	-	-



Tipo de desviación	Total nº	Total %	Leve	Grave	Muy grave	Mortal
al mismo nivel.						
39 Otra Desviación conocida del grupo 30 pero no mencionada anteriormente.	4	0,23	4	-	-	-
41 Pérdida (total o parcial) de control - de máquina (incluido el arranque intempestivo), así como de la materia sobre la que se trabaje con la máquina.	5	0,29	5	-	-	-
42 Pérdida (total o parcial) de control - de medio de transporte - de equipo de carga (con motor o sin él).	915	53,60	903	6	1	5
43 Pérdida (total o parcial) de control - de herramienta manual (con motor o sin él), así como de la materia sobre la que se trabaje con la herramienta.	21	1,23	21	-	-	-
44 Pérdida (total o parcial) de control - de objeto (transportado, desplazado, manipulado, etc.).	34	1,99	34	-	-	-
45 Pérdida (total o parcial) de control - de animal.	67	3,93	67	-	-	-
49 Otra Desviación conocida del grupo 40 pero no mencionada anteriormente.	8	0,47	8	-	-	-
51 Caída de una persona - desde una altura.	33	1,93	33	-	-	-
52 Resbalón o tropezón con caída - caída de una persona - al mismo nivel.	197	11,54	194	3	-	-
59 Otra Desviación conocida del grupo 50 pero no mencionada anteriormente.	6	0,35	6	-	-	-
61 Pisar un objeto cortante.	1	0,06	1	-	-	-
62 Arrodillarse, sentarse, apoyarse contra.	1	0,06	1	-	-	-
63 Quedar atrapado, ser arrastrado, por algún elemento o por el impulso de éste.	53	3,10	53	-	-	-
64 Movimientos no coordinados, gestos intempestivos, inoportunos.	139	8,14	139	-	-	-
69 Otra Desviación conocida del grupo 60 pero no mencionada anteriormente.	14	0,82	14	-	-	-
71 Levantar, transportar, levantarse.	4	0,23	4	-	-	-
72 Empujar, tirar de.	4	0,23	4	-	-	-
73 Depositar, agacharse.	1	0,06	1	-	-	-
74 En torsión, en rotación, al girarse.	4	0,23	4	-	-	-
75 Caminar con dificultad, traspies, resbalón - sin caída.	51	2,99	51	-	-	-
79 Otra Desviación conocida del grupo 80 pero no mencionada anteriormente.	11	0,64	11	-	-	-
81 Sorpresa, miedo.	10	0,59	10	-	-	-
83 Violencia, agresión, amenaza - ejercida por personas ajenas a la empresa sobre las víctimas en el marco de sus funciones (atracó a banco, conductores autobús, etc.).	2	0,12	2	-	-	-
84 Agresión, empujón - por animales.	3	0,18	3	-	-	-
85 Presencia de la víctima o de una tercera persona que represente en sí misma un peligro para ella misma y, en su caso, para otros.	3	0,18	3	-	-	-
89 Otra Desviación conocida del grupo 80 pero no mencionada anteriormente.	12	0,70	12	-	-	-
99 Otra Desviación no codificada en esta clasificación.	47	2,75	47	-	-	-
<b>TOTAL</b>	<b>1.707</b>	<b>100,00</b>	<b>1.691</b>	<b>10</b>	<b>1</b>	<b>5</b>

### Accidentes con baja in itinere según grado de lesión y agente material asociado a la desviación

Agente material	Total nº	Total %	Leve	Grave	Muy grave	Mortal
0001 Ningún agente material	34	1,99	34	-	-	-
0002 Ninguna información	17	1,00	16	1	-	-
0101 Elementos de edificios, de construcciones - puertas,	4	0,23	4	-	-	-

Agente material	Total nº	Total %	Leve	Grave	Muy grave	Mortal
paredes, tabiques, etc.y obstáculos						
0102 Superficies o áreas de circulación al mismo nivel- suelos (interior o exterior, terrenos agrícolas, terrenos de deporte, suelos resbaladizos, suelos congestionados, tabla con clavos)	231	13,53	229	2	-	-
0103 Superficies o áreas de circulación a nivel - flotantes	1	0,06	1	-	-	-
0201 Partes de edificio fijas en altura (tejadros, terrazas, aberturas, escaleras, rampas)	30	1,76	30	-	-	-
0202 Construcciones, superficies fijas en altura (comprende las pasarelas, escalas fijas, castilletes)	2	0,12	2	-	-	-
0203 Construcciones, superficies móviles en altura (comprende andamios, escalas móviles, barquillas, plataformas elevadoras)	1	0,06	1	-	-	-
0301 Excavaciones, zanjas, pozos, fosas, escarpaduras, zanjas de garajes	1	0,06	1	-	-	-
0403 Canales de desagüe, drenajes	1	0,06	1	-	-	-
0501 Motores, generadores de energía (térmica, eléctrica, de radiación), incluidos los compresores y las bombas	1	0,06	1	-	-	-
0902 Máquinas portátiles o móviles para trabajo del suelo - agricultura	12	0,70	12	-	-	-
0999 Otras máquinas y equipos portátiles o móviles clasificados en el grupo 09 pero no citados anteriormente	2	0,12	2	-	-	-
1104 Dispositivos móviles de transporte, carros de transporte (carros motorizados o no) - carretillas, estibadores para placas estibadoras, etc.	2	0,12	2	-	-	-
1199 Otros dispositivos de traslado, transporte y almacenamiento clasificados en el grupo 11 pero no citados anteriormente	1	0,06	1	-	-	-
1201 Vehículos pesados: camiones (transporte de carga), autobuses y autocares (transporte de pasajeros)	35	2,05	34	-	-	1
1202 Vehículos ligeros - de carga o de pasajeros	1025	60,05	1015	6	-	4
1203 Vehículos - dos, tres ruedas, motorizados o no	221	12,95	220	1	-	-
1204 Otros vehículos terrestres: esquís, patines de ruedas, etc.	2	0,12	2	-	-	-
1299 Otros vehículos terrestres clasificados en el grupo 12 pero no citados anteriormente	7	0,41	7	-	-	-
1302 Vehículos sobre raíles, incluso monorraíles suspendidos: de pasajeros	2	0,12	2	-	-	-
1304 Vehículos náuticos: de pasajeros	1	0,06	1	-	-	-
1399 Otros vehículos de transporte clasificados en el grupo 13 pero no citados anteriormente	7	0,41	6	-	1	-
1401 Materiales de construcción - grandes y pequeños: agente prefabricado, encofrado, viguetas, ladrillos, tejas...	2	0,12	2	-	-	-
1402 Elementos constitutivos de máquina, de vehículo: chasis, cárter, manivela, rueda, etc.	7	0,41	7	-	-	-
1403 Piezas trabajadas, elementos o herramientas de máquinas (incluso los fragmentos y astillas procedentes de estos agentes materiales)	1	0,06	1	-	-	-
1499 Otros materiales, objetos, productos, elementos de máquinas clasificados en el grupo 14 pero no citados anteriormente	3	0,18	3	-	-	-
1708 Aparatos, utensilios, objetos, ropa del hogar (uso profesional)	1	0,06	1	-	-	-
1802 Animales - domésticos y de cría	18	1,05	18	-	-	-
1803 Animales salvajes, insectos, serpientes	2	0,12	2	-	-	-
1806 Humanos	12	0,70	12	-	-	-
1999 Otros residuos en grandes cantidades clasificados en el grupo 19 pero no citados anteriormente	1	0,06	1	-	-	-
2002 Elementos naturales y atmosféricos (comprende	10	0,59	10	-	-	-

Agente material	Total nº	Total %	Leve	Grave	Muy grave	Mortal
superficies de agua, barro, lluvia, granizo, nieve, hielo, ráfaga de viento...)						
9900 Otros agentes materiales no citados en esta clasificación	10	0,59	10	-	-	-
<b>TOTAL</b>	<b>1.707</b>	<b>100,00</b>	<b>1.691</b>	<b>10</b>	<b>1</b>	<b>5</b>

### Accidentes con baja in itinere según grado y tipo de lesión

Tipo lesión	Total nº	Total %	Leve	Grave	Muy grave	Mortal
00 Tipo de lesión desconocida o sin especificar	21	1,23	21	-	-	-
01 Heridas y lesiones superficiales	548	32,10	547	1	-	-
02 Fracturas de huesos	150	8,79	145	5	-	-
03 Dislocaciones, esguinces y torceduras	668	39,13	668	-	-	-
05 Conmociones y lesiones internas	160	9,37	157	2	1	-
06 Quemaduras, escaldaduras y congelación	1	0,06	1	-	-	-
09 Efectos del ruido, la vibración y la presión	2	0,12	2	-	-	-
11 Trauma psíquico, choque traumático	3	0,18	3	-	-	-
12 Lesiones múltiples	115	6,74	108	2	-	5
99 Otras lesiones especificadas no incluidas en otros apartados	39	2,28	39	-	-	-
<b>TOTAL</b>	<b>1.707</b>	<b>100,00</b>	<b>1.691</b>	<b>10</b>	<b>1</b>	<b>5</b>

### Accidentes con baja in itinere según grado de lesión y parte del cuerpo

Parte del cuerpo	Total nº	Total %	Leve	Grave	Muy grave	Mortal
0 Sin especificar	15	0,88	15	-	-	-
1 Cabeza, no descrita con más detalle	23	1,35	22	-	1	-
2 Cuello, incluida la columna y las vértebras cervicales	591	34,62	591	-	-	-
3 Espalda, incluida la columna y las vértebras dorsolumbares	198	11,60	197	1	-	-
4 Tronco y órganos, no descritos con más detalle	52	3,05	52	-	-	-
5 Extremidades superiores, no descritas con más detalle	188	11,01	186	2	-	-
6 Extremidades inferiores, no descritas con más detalle	313	18,34	310	3	-	-
7 Todo el cuerpo y múltiples partes, no descritas con más detalle	287	16,81	279	3	-	5
9 Otras partes del cuerpo no mencionadas anteriormente	40	2,34	39	1	-	-
<b>TOTAL</b>	<b>1.707</b>	<b>100,00</b>	<b>1.691</b>	<b>10</b>	<b>1</b>	<b>5</b>

## ACCIDENTES SIN BAJA 2014

### Total accidentes sin baja

Total..... 22.260

### Accidentes sin baja según sexo

Sexo	Nº accidentes	%
Hombre	15.332	68,88
Mujer	6.928	31,12
<b>TOTAL</b>	<b>22.260</b>	<b>100,00</b>

### Accidentes sin baja en jornada de trabajo según tamaño de la empresa

Tamaño plantilla	Nº accidentes	%
Menos de 6 trabajadores	3.026	13,59
Entre 6 y 25 trabajadores	4.980	22,37
Entre 26 y 50 trabajadores	2.619	11,77
Entre 51 y 100 trabajadores	2.235	10,04
Entre 101 y 250 trabajadores	3.121	14,02
Entre 251 y 500 trabajadores	1.629	7,32
Entre 501 y 1.000 trabajadores	1.815	8,15
Más de 1.000 trabajadores	2.835	12,74
<b>TOTAL</b>	<b>22.260</b>	<b>100,00</b>

### Accidentes sin baja según tipo de contrato

Tipo de contrato	Nº accidentes	%
Indefinido	14.557	65,40
Temporal	7.703	34,60
<b>TOTAL</b>	<b>22.260</b>	<b>100,00</b>

### Accidentes sin baja según sector de actividad

Códigos CNAE 2009 Sector	Nº accidentes	%
011-032 Agricultura	3.756	16,87
050-390 Industria	5.087	22,85
410-439 Construcción	1.595	7,17
450-990 Servicios	11.822	53,11
<b>TOTAL</b>	<b>22.260</b>	<b>100,00</b>

### Accidentes sin baja según actividad económica

Cod. CNAE 2009 Actividad económica	Nº accidentes	%
011 Cultivos no perennes	2.235	10,0
012 Cultivos perennes	725	3,3
013 Propagación de plantas	96	0,4
014 Producción ganadera	212	1,0
015 Producción agrícola combinada con la producción ganadera	97	0,4
016 Actividades de apoyo a la agricultura, a la ganadería y de preparación posterior a la cosecha	240	1,1
017 Caza, captura de animales y servicios relacionados	2	-
021 Silvicultura y otras actividades forestales	5	-
024 Servicios de apoyo a la silvicultura	57	0,3
031 Pesca	33	0,1
032 Acuicultura	54	0,2
081 Extracción de piedra, arena y arcilla	62	0,3
089 Industrias extractivas n.c.o.p.	11	-
099 Actividades de apoyo a otras industrias extractivas	3	-
101 Procesado y conservación de carne y elaboración de productos cárnicos	460	2,1
102 Procesado y conservación de pescados, crustáceos y moluscos	37	0,2
103 Procesado y conservación de frutas y hortalizas	568	2,6
104 Fabricación de aceites y grasas vegetales y animales	6	-
105 Fabricación de productos lácteos	31	0,1
106 Fabricación de productos de molinería, almidones y productos amiláceos	14	0,1
107 Fabricación de productos de panadería y pastas alimenticias	56	0,3
108 Fabricación de otros productos alimenticios	215	1,0
109 Fabricación de productos para la alimentación animal	36	0,2
110 Fabricación de bebidas	140	0,6
131 Preparación e hilado de fibras textiles	1	-
132 Fabricación de tejidos textiles	2	-
133 Acabado de textiles	15	0,1
139 Fabricación de otros productos textiles	30	0,1
141 Confección de prendas de vestir, excepto de peletería	15	0,1
142 Fabricación de artículos de peletería	1	-
151 Preparación, curtido y acabado del cuero; fabricación de artículos de marroquinería, viaje y de guarnicionería y talabartería; preparación y teñido de pieles	60	0,3
152 Fabricación de calzado	26	0,1
161 Aserrado y cepillado de la madera	27	0,1
162 Fabricación de productos de madera, corcho, cestería y espartería	68	0,3
171 Fabricación de pasta papelera, papel y cartón	15	0,1
172 Fabricación de artículos de papel y de cartón	57	0,3
181 Artes gráficas y servicios relacionadas con las mismas	79	0,4
192 Refino de petróleo	19	0,1
201 Fabricación de productos químicos básicos, compuestos nitrogenados, fertilizantes, plásticos y caucho sintético primario	43	0,2
202 Fabricación de pesticidas y otros productos agroquímicos	3	0,0
203 Fabricación de pinturas, barnices y revestimientos similares; tintas de imprenta y masillas	30	0,1
204 Fabricación de jabones, detergentes y otros artículos de limpieza y abrillantamiento; fabricación de perfumes y cosméticos	70	0,3

Cod. CNAE 2009 Actividad económica	Nº accidentes	%
205 Fabricación de otros productos químicos	73	0,3
206 Fabricación de fibras artificiales y sintéticas	11	-
211 Fabricación de productos farmacéuticos de base	7	-
212 Fabricación de especialidades farmacéuticas	9	-
221 Fabricación de productos de caucho	27	0,1
222 Fabricación de productos de plástico	265	1,2
231 Fabricación de vidrio y productos de vidrio	40	0,2
232 Fabricación de productos cerámicos refractarios	1	-
233 Fabricación de productos cerámicos para la construcción	1	-
234 Fabricación de otros productos cerámicos	8	-
235 Fabricación de cemento, cal y yeso	10	-
236 Fabricación de elementos de hormigón, cemento y yeso	56	0,3
237 Corte, tallado y acabado de la piedra	39	0,2
239 Fabricación de productos abrasivos y productos minerales no metálicos n.c.o.p.	2	-
241 Fabricación de productos básicos de hierro, acero y ferroaleaciones	67	0,3
242 Fabricación de tubos, tuberías, perfiles huecos y sus accesorios, de acero	53	0,2
243 Fabricación de otros productos de primera transformación del acero	22	0,1
244 Producción de metales preciosos y de otros metales no férricos	9	-
245 Fundición de metales	8	-
251 Fabricación de elementos metálicos para la construcción	173	0,8
252 Fabricación de cisternas, grandes depósitos y contenedores de metal	40	0,2
255 Forja, estampación y embutición de metales; metalurgia de polvos	22	0,1
256 Tratamiento y revestimiento de metales; ingeniería mecánica por cuenta de terceros	82	0,4
257 Fabricación de artículos de cuchillería y cubertería, herramientas y ferretería	41	0,2
259 Fabricación de otros productos metálicos	267	1,2
261 Fabricación de componentes electrónicos y circuitos impresos ensamblados	3	-
263 Fabricación de equipos de telecomunicaciones	1	-
267 Fabricación de instrumentos de óptica y equipo fotográfico	2	-
271 Fabricación de motores, generadores y transformadores eléctricos, y de aparatos de distribución y control eléctrico	9	-
274 Fabricación de lámparas y aparatos eléctricos de iluminación	21	0,1
279 Fabricación de otro material y equipo eléctrico	38	0,2
281 Fabricación de maquinaria de uso general	30	0,1
282 Fabricación de otra maquinaria de uso general	54	0,2
283 Fabricación de maquinaria agraria y forestal	38	0,2
284 Fabricación de máquinas herramienta para trabajar el metal y otras máquinas herramienta	11	-
289 Fabricación de otra maquinaria para usos específicos	130	0,6
291 Fabricación de vehículos de motor	2	0,0
292 Fabricación de carrocerías para vehículos de motor; fabricación de remolques y semirremolques	28	0,1
293 Fabricación de componentes, piezas y accesorios para vehículos de motor	18	0,1
301 Construcción naval	107	0,5
309 Fabricación de material de transporte n.c.o.p.	3	-
310 Fabricación de muebles	523	2,3

Cod. CNAE 2009 Actividad económica	Nº accidentes	%
321 Fabricación de artículos de joyería, bisutería y similares	1	-
323 Fabricación de artículos de deporte	9	-
324 Fabricación de juegos y juguetes	1	-
325 Fabricación de instrumentos y suministros médicos y odontológicos	1	-
329 Industrias manufactureras n.c.o.p.	69	0,3
331 Reparación de productos metálicos, maquinaria y equipo	163	0,7
332 Instalación de máquinas y equipos industriales	17	0,1
351 Producción, transporte y distribución de energía eléctrica	17	0,1
352 Producción de gas; distribución por tubería de combustibles gaseosos	8	-
353 Suministro de vapor y aire acondicionado	13	0,1
360 Captación, depuración y distribución de agua	69	0,3
370 Recogida y tratamiento de aguas residuales	20	0,1
381 Recogida de residuos	121	0,5
382 Tratamiento y eliminación de residuos	13	0,1
383 Valorización	4	-
390 Actividades de descontaminación y otros servicios de gestión de residuos	10	-
411 Promoción inmobiliaria	9	-
412 Construcción de edificios	506	2,3
421 Construcción de carreteras y vías férreas, puentes y túneles	36	0,2
422 Construcción de redes	35	0,2
429 Construcción de otros proyectos de ingeniería civil	40	0,2
431 Demolición y preparación de terrenos	60	0,3
432 Instalaciones eléctricas, de fontanería y otras instalaciones en obras de construcción	496	2,2
433 Revocamiento	120	0,5
439 Construcción de cubiertas	293	1,3
451 Venta de vehículos de motor	102	0,5
452 Mantenimiento y reparación de vehículos de motor	390	1,8
453 Comercio de repuestos y accesorios de vehículos de motor	52	0,2
454 Venta, mantenimiento y reparación de motocicletas y de sus repuestos y accesorios	23	0,1
461 Intermediarios del comercio	25	0,1
462 Comercio al por mayor de materias primas agrarias y de animales vivos	51	0,2
463 Comercio al por mayor de productos alimenticios, bebidas y tabaco	724	3,3
464 Comercio al por mayor de artículos de uso doméstico	89	0,4
465 Comercio al por mayor de equipos para las tecnologías de la información y las comunicaciones	8	-
466 Comercio al por mayor de otra maquinaria, equipos y suministros	96	0,4
467 Otro comercio al por mayor especializado	303	1,4
469 Comercio al por mayor no especializado	58	0,3
471 Comercio al por menor en establecimientos no especializados	1309	5,9
472 Comercio al por menor de productos alimenticios, bebidas y tabaco en establecimientos especializados	207	0,9
473 Comercio al por menor de combustible para la automoción en establecimientos especializados	50	0,2
474 Comercio al por menor de equipos para las tecnologías de la	46	0,2



Cod. CNAE 2009 Actividad económica	Nº accidentes	%
información y las comunicaciones en establecimientos especializados		
475 Comercio al por menor de otros artículos de uso doméstico en establecimientos especializados	146	0,7
476 Comercio al por menor de artículos culturales y recreativos en establecimientos especializados	28	0,1
477 Comercio al por menor de otros artículos en establecimientos especializados	223	1,0
478 Comercio al por menor en puestos de venta y mercadillos	11	-
479 Comercio al por menor no realizado ni en establecimientos, ni en puestos de venta ni en mercadillos	18	0,1
491 Transporte interurbano de pasajeros por ferrocarril	28	0,1
492 Transporte de mercancías por ferrocarril	1	-
493 Otro transporte terrestre de pasajeros	68	0,3
494 Transporte de mercancías por carretera y serv. mudanzas	550	2,5
495 Transporte por tubería	4	-
501 Transporte marítimo de pasajeros	3	-
502 Transporte marítimo de mercancías	2	-
521 Depósito y almacenamiento	15	0,1
522 Actividades anexas al transporte	70	0,3
531 Actividades postales sometidas a la obligación del servicio universal	71	0,3
532 Otras actividades postales y de correos	16	0,1
551 Hoteles y alojamientos similares	94	0,4
552 Alojamientos turísticos y otros alojamientos de corta estancia	10	-
559 Otros alojamientos	1	-
561 Restaurantes y puestos de comidas	531	2,4
562 Provisión de comidas preparadas para eventos y otros servicios de comidas	114	0,5
563 Establecimientos de bebidas	308	1,4
581 Edición de libros, periódicos y otras actividades editoriales	4	-
582 Edición de programas informáticos	4	-
591 Actividades cinematográficas, de vídeo y de programas de TV	11	-
601 Actividades de radiodifusión	3	-
602 Actividades de programación y emisión de televisión	6	-
611 Telecomunicaciones por cable	15	0,1
619 Otras actividades de telecomunicaciones	10	-
620 Programación, consultoría y otras actividades relacionadas con la informática	24	0,1
639 Otros servicios de información	14	0,1
641 Intermediación monetaria	42	0,2
642 Actividades de las sociedades holding	5	-
649 Otros servicios financieros, excepto seguros y fondos de pensiones	1	-
651 Seguros	15	0,1
662 Actividades auxiliares a servicios seguros y fondos de pensiones	6	-
681 Compraventa de bienes inmobiliarios por cuenta propia	1	-
682 Alquiler de bienes inmobiliarios por cuenta propia	7	-
683 Actividades inmobiliarias por cuenta de terceros	10	-
691 Actividades jurídicas	21	0,1
692 Actividades de contabilidad, teneduría de libros, auditoría y asesoría fiscal	51	0,2
702 Actividades de consultoría de gestión empresarial	17	0,1
711 Servicios técnicos de arquitectura e ingeniería y otras actividades relacionadas con el asesoramiento técnico	32	0,1
712 Investigación y desarrollo	24	0,1



Cod. CNAE 2009 Actividad económica	Nº accidentes	%
721 Investigación y desarrollo experimental en ciencias naturales y técnicas	16	0,1
731 Publicidad	12	0,1
732 Estudios de mercado y realización de encuestas de opinión pública	1	-
742 Actividades de fotografía	1	-
743 Actividades de traducción e interpretación	1	-
749 Otras actividades profesionales, científicas y técnicas n.c.o.p.	43	0,2
750 Actividades veterinarias	2	-
771 Alquiler de vehículos de motor	3	-
772 Alquiler de efectos personales y artículos de uso doméstico	1	-
773 Alquiler de otra maquinaria, equipos y bienes tangibles	48	0,2
774 Arrendamiento de la propiedad intelectual y productos similares, excepto trabajos protegidos por los derechos de autor	14	0,1
781 Actividades de las agencias de colocación	2	-
782 Actividades de las empresas de trabajo temporal	957	4,3
783 Otra provisión de recursos humanos	45	0,2
791 Actividades de agencias de viajes y operadores turísticos	3	-
801 Actividades de seguridad privada	135	0,6
802 Servicios de sistemas de seguridad	2	-
803 Actividades de investigación	2	-
811 Servicios integrales a edificios e instalaciones	26	0,1
812 Actividades de limpieza	404	1,8
813 Actividades de jardinería	87	0,4
821 Actividades administrativas y auxiliares de oficina	28	0,1
822 Actividades de los centros de llamadas	2	-
823 Organización de convenciones y ferias de muestras	2	-
829 Actividades de apoyo a las empresas n.c.o.p.	93	0,4
841 Administración Pública y de la política económica y social	979	4,4
842 Prestación de servicios a la comunidad en general	88	0,4
843 Seguridad Social obligatoria	62	0,3
851 Educación preprimaria	21	0,1
852 Educación primaria	74	0,3
853 Educación secundaria	33	0,1
854 Educación postsecundaria	28	0,1
855 Otra educación	70	0,3
856 Actividades auxiliares a la educación	2	0,0
861 Actividades hospitalarias	1.123	5,0
862 Actividades médicas y odontológicas	71	0,3
869 Otras actividades sanitarias	207	0,9
871 Asistencia en establecimientos residenciales con cuidados sanitarios	82	0,4
872 Asistencia en establecimientos residenciales para personas con discapacidad intelectual, enfermedad mental y drogodependencia	20	0,1
873 Asistencia en establecimientos residenciales para personas mayores y con discapacidad física	53	0,2
879 Otras actividades de asistencia en establecim. residenciales	38	0,2
881 Actividades de servicios sociales sin alojamiento para personas mayores y con discapacidad	81	0,4
889 Otras actividades de servicios sociales sin alojamiento	173	0,8
900 Actividades de creación, artísticas y espectáculos	8	-
910 Actividades de bibliotecas, archivos, museos y otras actividades culturales	21	0,1
920 Actividades de juegos de azar y apuestas	27	0,1

Cod. CNAE 2009 Actividad económica	Nº accidentes	%
931 Actividades deportivas	103	0,5
932 Actividades recreativas y de entretenimiento	26	0,1
941 Actividades de organizaciones empresariales, profesionales y patronales	1	-
942 Actividades sindicales	3	-
949 Otras actividades asociativas	41	0,2
951 Reparación de ordenadores y equipos de comunicación	10	-
952 Reparación de efectos personales y artículos de uso doméstico	24	0,1
960 Otros servicios personales	218	1,0
970 Actividades de los hogares como empleadores de personal doméstico	31	0,1
990 Actividades de organizaciones y organismos extraterritoriales	6	-
<b>TOTAL</b>	<b>22.260</b>	<b>100,0</b>

\* El CNAE corresponde a la empresa lugar en donde ocurrió el accidente

### Accidentes sin baja según mes

Mes	Nº accidentes	%
Enero	1.932	8,68
Febrero	1.952	8,77
Marzo	2.006	9,01
Abril	1.823	8,19
Mayo	2.146	9,64
Junio	1.915	8,60
Julio	2.071	9,30
Agosto	1.339	6,02
Septiembre	1.743	7,83
Octubre	2.007	9,02
Noviembre	1.777	7,98
Diciembre	1.549	6,96
<b>TOTAL</b>	<b>22.260</b>	<b>100,00</b>

### Accidentes sin baja según día de la semana

Día de la semana	Nº accidentes	%
Lunes	4.489	20,17
Martes	4.193	18,84
Miércoles	3.984	17,90
Jueves	3.959	17,79
Viernes	3.905	17,54
Sábado	1.188	5,34
Domingo	542	2,43
<b>TOTAL</b>	<b>22.260</b>	<b>100,00</b>

### Accidentes sin baja según tipo de lesión

Tipo de lesión	Nº accidentes	%
00 Desconocida o sin especificar	552	2,48
01 Heridas y lesiones superficiales	15.032	67,53
02 Fracturas de huesos	89	0,40
03 Dislocaciones, esguinces y torceduras	3.809	17,11
04 Amputaciones traumáticas	3	0,01
05 Conmociones y lesiones internas	1.444	6,49
06 Quemaduras, escaldaduras y congelación	258	1,16
07 Envenenamientos e infecciones	41	0,18
08 Ahogamientos y asfixias	7	0,03
09 Efectos del ruido, la vibración y la presión	20	0,09
10 Efectos de las temperaturas extremas	23	0,10
11 Trauma psíquico, choque traumático	54	0,24
12 Lesiones múltiples	78	0,35
13 Infartos, derrames cerebrales, etc.	8	0,04
99 Otras lesiones	842	3,78
<b>TOTAL</b>	<b>22.260</b>	<b>100,00</b>

### Accidentes sin baja según parte del cuerpo lesionada

Parte cuerpo	Nº accidentes	%
0 Sin especificar	120	0,54
1 Cabeza	3.219	14,46
2 Cuello, incluida la columna y las vértebras cervicales	1.303	5,85
3 Espalda, incluida la columna y las vértebras dorsolumbares	4.378	19,67
4 Tronco y órganos	705	3,17
5 Extremidades superiores	7.195	32,32
6 Extremidades inferiores	4.519	20,30
7 Todo el cuerpo o múltiples partes	622	2,79
9 Otras partes del cuerpo	199	0,89
<b>TOTAL</b>	<b>22.260</b>	<b>100,00</b>

### Accidentes sin baja según parte del cuerpo y tipo de lesión

Parte del cuerpo	TOTAL	00 Desconocida o sin especificar	01 Heridas y lesiones superficiales	02 Fracturas de huesos	03 Dislocaciones, esguinces y torceduras	04 Amputaciones traumáticas	05 Conmociones y lesiones internas	06 Quemaduras, escaldaduras y congelación	07 Envenenamientos e infecciones	08 Ahogamientos y asfixias	09 Efectos del ruido, la vibración y la presión	10 Efectos de las temperaturas extremas	11 Trauma psíquico, choque traumático	12 Lesiones múltiples	13 Infartos, derrames cerebrales, etc	99 Otras lesiones
0 Sin especificar	120	102	7	1	-	-	-	-	2	-	-	-	1	-	-	7
1 Cabeza	3.219	37	2.922	7	17	1	68	45	9	4	3	10	19	10	2	65
2 Cuello, incluida la columna y las vértebras cervic.	1.303	17	792	-	310	-	126	2	-	-	1	-	1	2	-	52
3 Espalda, incluida la columna y las vértebras dorsolumbares	4.378	68	2.746	2	906	-	389	3	-	-	6	-	2	12	-	244
4 Tronco y órganos	705	15	439	5	97	1	81	11	4	3	-	-	1	3	1	44
5 Extremidades superiores	7.195	124	5.034	55	1146	1	418	140	11	-	3	1	12	20	3	227
6 Extremidades inferiores	4.519	67	2.596	19	1296	-	334	53	7	-	2	1	6	5	1	132
7 Todo el cuerpo o múltiples partes	622	12	475	-	32	-	26	4	7	-	2	10	12	24	1	17
9 Otras partes del cuerpo	199	110	21	-	5	-	2	-	1	-	3	1	-	2	-	54
<b>TOTAL</b>	<b>22.260</b>	<b>552</b>	<b>15.032</b>	<b>89</b>	<b>3.809</b>	<b>3</b>	<b>1.444</b>	<b>258</b>	<b>41</b>	<b>7</b>	<b>20</b>	<b>23</b>	<b>54</b>	<b>78</b>	<b>8</b>	<b>842</b>

### Accidentes sin baja según forma / contacto

Forma/Contacto	Nº accidentes	%
0 Ninguna información	285	1,28
1 Contacto con sustancias peligrosas	1.307	5,87
2 Ahogamiento, quedar sepultado	65	0,29
3 Aplastamiento con un objeto inmóvil	3.765	16,91
4 Choque o golpe contra un objeto en movimiento	4.751	21,34
5 Contacto con "agente material" cortante	2.446	10,99
6 Quedar atrapado, ser aplastado, sufrir una amputación	310	1,39
7 Sobreesfuerzo físico, trauma psíquico	8.597	38,62
8 Mordeduras, patadas, picaduras, etc	457	2,05
9 Infartos, derrames cerebrales y otros	277	1,24
<b>TOTAL</b>	<b>22.260</b>	<b>100,00</b>

# **ACCIDENTES DE TRABAJO POR SECTORES DE ACTIVIDAD ECONÓMICA**

## SECTOR AGRICULTURA 2014

### Accidentes de trabajo totales según grado de lesión

Lugar	Total nº	Total %	Leve	Grave	Muy Graves	Mortal
Accidentes con baja en jornada de trabajo	3.033	42,86	3015	10	3	5
Accidentes con baja in itinere	287	4,06	284	1	-	2
<b>TOTAL</b>	<b>3.320</b>	<b>46,92</b>	<b>3.299</b>	<b>11</b>	<b>3</b>	<b>7</b>
Accidentes sin baja	3.756	53,08	-	-	-	-
<b>TOTALES</b>	<b>7.076</b>	<b>100,00</b>	<b>3.299</b>	<b>11</b>	<b>3</b>	<b>7</b>

### Accidentes con baja en jornada de trabajo según grado de lesión y lugar del accidente

Lugar	Total nº	Total %	Leve	Grave	Muy Graves	Mortal
En el centro de trabajo	2.889	95,25	2.872	9	3	5
En desplazamiento en jornada	20	0,66	20	-	-	-
En otro centro de trabajo	124	4,09	123	1	-	-
<b>TOTAL</b>	<b>3.033</b>	<b>100,00</b>	<b>3.015</b>	<b>10</b>	<b>3</b>	<b>5</b>

### Accidentes con baja en jornada de trabajo según grado de lesión y sexo

Sexo	Total nº	Total %	Leve	Leve %	Grave	Grave %	Muy Grave	Muy Grave %	Mortal	Mortal %
Hombre	2303	75,93	2286	75,82	9	90,00	3	100,00	5	100,00
Mujer	730	24,07	729	24,18	1	10,00	-	-	-	-
<b>TOTAL</b>	<b>3.033</b>	<b>100,00</b>	<b>3.015</b>	<b>100,00</b>	<b>10</b>	<b>100,00</b>	<b>3</b>	<b>100,00</b>	<b>5</b>	<b>100,00</b>

### Accidentes con baja en jornada de trabajo según grado de lesión y edad

Edad	Total nº	Total %	Leve	Grave	Muy Grave	Muy Grave	Mortal
No consta	1	0,03	1	-	-	-	-
Menos de 20 años	59	1,95	59	-	-	-	-
Entre 20 y 24 años	263	8,67	261	-	1	1	-
Entre 25 y 29 años	376	12,40	376	-	-	-	-
Entre 30 y 34 años	565	18,63	565	-	-	-	-
Entre 35 y 39 años	598	19,72	597	-	-	1	-
Entre 40 y 44 años	445	14,67	441	1	2	1	-
Entre 45 y 49 años	302	9,96	298	4	-	-	2

Edad	Total nº	Total %	Leve	Grave	Muy Grave	Muy Grave	Mortal
Entre 50 y 54 años	223	7,35	219	3	-	1	-
Entre 55 y 59 años	132	4,35	130	1	-	1	-
Entre 60 y 64 años	64	2,11	63	1	-	-	-
65 o más años	5	0,16	5	-	-	-	-
<b>TOTAL</b>	<b>3.033</b>	<b>100,00</b>	<b>3.015</b>	<b>10</b>	<b>3</b>	<b>5</b>	<b>2</b>

### Accidentes con baja en jornada de trabajo según grado de lesión y ocupación del trabajador

Código CNO 2011	Total nº	Total %	Leve	Grave	Muy Grave	Mortal
13 Directores de producción y operaciones	4	0,13	4	-	-	-
14 Directores y gerentes de empresas de alojamiento, restauración y comercio	1	0,03	1	-	-	-
15 Directores y gerentes de otras empresas de servicios no clasificados bajo otros epígrafes	4	0,13	4	-	-	-
24 Profesionales de la ciencias físicas, químicas, matemáticas y de las ingenierías	1	0,03	1	-	-	-
31 Técnicos de las ciencias y de las ingenierías	2	0,07	2	-	-	-
38 Técnicos de las tecnologías de la información y las comunicaciones (TIC)	1	0,03	1	-	-	-
45 Empleados administrativos con tareas de atención al público no clasificados bajo otros epígrafes	1	0,03	1	-	-	-
54 Vendedores (excepto en tiendas y almacenes)	1	0,03	1	-	-	-
58 Trabajadores de los servicios personales	1	0,03	1	-	-	-
59 Trabajadores de los servicios de protección y seguridad	22	0,73	22	-	-	-
61 Trabajadores cualificados en actividades agrícolas	313	10,32	310	2	1	-
62 Trabajadores cualificados en actividades ganaderas, (incluidas avícolas, apícolas y similares)	41	1,35	41	-	-	-
63 Trabajadores cualificados en actividades agropecuarias mixtas	9	0,30	9	-	-	-
64 Trabajadores cualificados en actividades forestales, pesqueras y cinegéticas	57	1,88	56	-	-	1
71 Trabajadores en obras estructurales de construcción y afines	3	0,10	3	-	-	-
73 Soldadores, chapistas, montadores de estructuras metálicas, herreros, elaboradores de herramientas y afines	3	0,10	3	-	-	-
74 Mecánicos y ajustadores de maquinaria	4	0,13	4	-	-	-
77 Trabajadores de la industria de la alimentación, bebidas y tabaco	12	0,40	12	-	-	-
81 Operadores de instalaciones y maquinaria fijas	8	0,26	8	-	-	-
83 Maquinistas de locomotoras, operadores de maquinaria agrícola y de equipos pesados móviles, y marineros	73	2,41	72	1	-	-
84 Conductores de vehículos para el transporte urbano o por carretera	22	0,73	21	1	-	-
91 Empleados domésticos	1	0,03	1	-	-	-
92 Otro personal de limpieza	2	0,07	2	-	-	-
94 Recogedores de residuos urbanos, vendedores callejeros y otras ocupaciones elementales en servicios	3	0,10	3	-	-	-
95 Peones agrarios, forestales y de la pesca	2.384	78,60	2.373	6	1	4
96 Peones de la construcción y de la minería	3	0,10	3	-	-	-
97 Peones de las industrias manufactureras	49	1,62	48	-	1	-
98 Peones del transporte, descargadores y reponedores	8	0,26	8	-	-	-
<b>TOTAL</b>	<b>3.033</b>	<b>100,00</b>	<b>3.015</b>	<b>10</b>	<b>3</b>	<b>5</b>

### Accidentes con baja en jornada de trabajo según grado de lesión y antigüedad en el puesto

Antigüedad	Total nº	Total %	Leve	Grave	Muy Graves	Mortal
Menos de 3 meses	1.387	45,73	1.381	2	2	2
Entre 3 y 6 meses	508	16,75	508	-	-	-
Entre 7 y 12 meses	246	8,11	244	1	-	1
Entre 13 y 24 meses	194	6,40	192	2	-	-
Entre 25 y 48 meses	183	6,03	182	1	-	-
Más de 48 meses	515	16,98	508	4	1	2
<b>TOTAL</b>	<b>3.033</b>	<b>100,00</b>	<b>3.015</b>	<b>10</b>	<b>3</b>	<b>5</b>

### Accidentes con baja en jornada de trabajo según grado de lesión y nacionalidad del trabajador

	Total nº	Total %	Leve	Grave	Muy grave	Mortal
ESPAÑOLES	1.549	51,07	1.536	8	2	3
EXTRANJEROS	Unión Europea	12	0,40	12	-	-
	Resto de Europa	83	2,74	82	-	1
	América	534	17,61	533	-	1
	África	844	27,83	841	2	-
	Asia	10	0,33	1-	-	-
	Oceanía	1	0,03	1	-	-
<b>TOTAL EXTRANJEROS</b>	<b>1.484</b>	<b>48,93</b>	<b>1.479</b>	<b>2</b>	<b>1</b>	<b>2</b>
<b>TOTALES</b>	<b>3.033</b>	<b>100,00</b>	<b>3.015</b>	<b>10</b>	<b>3</b>	<b>5</b>

### Accidentes con baja en jornada de trabajo según grado de lesión y país del trabajador

Cód. País	Total nº	Total %	Leve	Grave	Muy Grave	Mortal
012 Argelia	10	0,33	10	-	-	-
032 Argentina	2	0,07	2	-	-	-
068 Bolivia	68	2,24	68	-	-	-
076 Brasil	2	0,07	2	-	-	-
100 Bulgaria	10	0,33	10	-	-	-
120 Camerún	3	0,10	3	-	-	-
170 Colombia	12	0,40	12	-	-	-
188 Costa Rica	1	0,03	1	-	-	-
192 Cuba	2	0,07	2	-	-	-
204 Benin	1	0,03	1	-	-	-
214 Dominicana (República)	1	0,03	1	-	-	-
218 Ecuador	428	14,11	427	-	1	-
222 El Salvador	1	0,03	1	-	-	-
250 Francia	2	0,07	2	-	-	-
270 Gambia	2	0,07	2	-	-	-
288 Ghana	12	0,40	12	-	-	-
356 India	4	0,13	4	-	-	-
384 Costa de Marfil	2	0,07	2	-	-	-
428 Letonia	1	0,03	1	-	-	-



Cód. País	Total nº	Total %	Leve	Grave	Muy Grave	Mortal
462 Maldivas (Islas)	1	0,03	1	-	-	-
466 Mali	22	0,73	22	-	-	-
504 Marruecos	770	25,39	767	2	-	1
524 Nepal	2	0,07	2	-	-	-
558 Nicaragua	2	0,07	2	-	-	-
562 Niger	1	0,03	1	-	-	-
566 Nigeria	7	0,23	7	-	-	-
580 Marianas del Norte (Islas)	1	0,03	1	-	-	-
586 Pakistán	2	0,07	2	-	-	-
600 Paraguay	9	0,30	9	-	-	-
604 Perú	5	0,16	5	-	-	-
616 Polonia	5	0,16	5	-	-	-
620 Portugal	1	0,03	1	-	-	-
642 Rumanía	65	2,14	64	-	-	1
643 Rusia	1	0,03	1	-	-	-
686 Senegal	13	0,43	13	-	-	-
724 España	1.549	51,07	1.536	8	2	3
732 Sáhara Occidental	1	0,03	1	-	-	-
764 Tailandia	1	0,03	1	-	-	-
804 Ucrania	7	0,23	7	-	-	-
826 Reino Unido	3	0,10	3	-	-	-
862 Venezuela	1	0,03	1	-	-	-
<b>TOTAL</b>	<b>3.033</b>	<b>100,00</b>	<b>3.015</b>	<b>10</b>	<b>3</b>	<b>5</b>

### Accidentes con baja en jornada de trabajo según grado de lesión y tamaño de la empresa

Tamaño plantilla	Total nº	Total %	Leve	Grave	Muy Grave	Mortal
Entre 1 y 9 trabajadores	330	10,88	325	4	-	1
Entre 10 y 25 trabajadores	344	11,34	343	-	1	-
Entre 26 y 49 trabajadores	297	9,79	296	-	1	-
Entre 50 y 99 trabajadores	378	12,46	377	-	-	1
Entre 100 y 249 trabajadores	523	17,24	521	1	-	1
Entre 250 y 499 trabajadores	448	14,77	444	2	-	2
Entre 500 y 999 trabajadores	408	13,45	406	1	1	-
1000 o más trabajadores	221	7,29	220	1	-	-
No consta	84	2,77	83	1	-	-
<b>TOTALES</b>	<b>3.033</b>	<b>100,00</b>	<b>3.015</b>	<b>10</b>	<b>3</b>	<b>5</b>

### Accidentes con baja en jornada de trabajo según grado de lesión y municipio

Cód. Municipio*	Total nº	Total %	Leve	Grave	Muy Grave	Mortal
30001 Abanilla	9	9	-	-	-	-
30002 Abarán	71	71	-	-	-	-
30003 Águilas	173	171	1	-	1	1
30004 Albudeite	1	1	-	-	-	-
30005 Alcantarilla	8	8	-	-	-	-
30006 Aledo	2	2	-	-	-	-
30007 Alguazas	83	82	1	-	-	-
30008 Alhama de Murcia	26	26	-	-	-	-

Cód. Municipio*	Total nº	Total %	Leve	Grave	Muy Grave	Mortal
30009 Archena	27	27	-	-	-	-
30010 Beniel	42	42	-	-	-	-
30011 Blanca	13	12	-	-	1	1
30012 Bullas	25	25	-	-	-	-
30013 Calasparra	13	12	1	-	-	-
30015 Caravaca de la Cruz	395	392	2	1	-	-
30016 Cartagena	14	14	-	-	-	-
30017 Cehegín	5	5	-	-	-	-
30018 Ceutí	97	97	-	-	-	-
30019 Cieza	11	11	-	-	-	-
30020 Fortuna	77	77	-	-	-	-
30021 Fuente Álamo	62	62	-	-	-	-
30022 Jumilla	12	12	-	-	-	-
30023 Librilla	313	310	2	-	1	-
30024 Lorca	3	3	-	-	-	-
30025 Lorquí	71	69	-	-	2	-
30026 Mazarrón	19	19	-	-	-	-
30027 Molina de Segura	6	6	-	-	-	-
30028 Moratalla	27	26	1	-	-	-
30029 Mula	333	331	1	1	-	-
30030 Murcia	1	1	-	-	-	-
30032 Pliego	6	6	-	-	-	-
30033 Puerto Lumbreras	59	59	-	-	-	-
30035 San Javier	98	98	-	-	-	-
30036 San Pedro del Pinatar	28	28	-	-	-	-
30037 Torre Pacheco	526	524	1	1	-	-
30038 Las Torres de Cotillas	9	9	-	-	-	-
30039 Totana	254	254	-	-	-	-
30040 Ulea	4	4	-	-	-	-
30041 La Unión	1	1	-	-	-	-
30042 Villanueva del Río Segura	1	1	-	-	-	-
30043 Yecla	15	15	-	-	-	-
30901 Santomera	59	59	-	-	-	-
30902 Los Alcázares	5	5	-	-	-	-
Otros municipios	29	29	-	-	-	-
<b>TOTAL</b>	<b>3.033</b>	<b>3.015</b>	<b>10</b>	<b>3</b>	<b>5</b>	<b>2</b>

\* Corresponde al municipio donde está radicada la empresa

### Accidentes con baja en jornada de trabajo según grado de lesión y actividad económica

*CNAE 2009	Total nº	Total %	Leve	Grave	Muy Grave	Mortal
011 Cultivos no perennes	1.689	55,69	1.676	8	1	4
012 Cultivos perennes	790	26,05	788	1	1	-
013 Propagación de plantas	19	0,63	19	-	-	-

*CNAE 2009	Total nº	Total %	Leve	Grave	Muy Grave	Mortal
014 Producción ganadera	94	3,10	94	-	-	-
015 Producción agrícola combinada con la producción ganadera	84	2,77	83	-	1	-
016 Actividades de apoyo a la agricultura, a la ganadería y de preparación posterior a la cosecha	248	8,18	247	1	-	-
017 Caza, captura de animales y servicios relacionados con las mismas	1	0,03	1	-	-	-
021 Silvicultura y otras actividades forestales	8	0,26	8	-	-	-
024 Servicios de apoyo a la silvicultura	23	0,76	23	-	-	-
031 Pesca	35	1,15	34	-	-	1
032 Acuicultura	42	1,38	42	-	-	-
<b>TOTAL</b>	<b>3.033</b>	<b>100,00</b>	<b>3.015</b>	<b>10</b>	<b>3</b>	<b>5</b>

\* El CNAE corresponde a la empresa lugar en donde ocurrió el accidente

### Accidentes con baja en jornada de trabajo según grado de lesión y mes

Mes	Total nº	Total %	Leve	Grave	Muy Grave	Mortal
Enero	276	9,10	271	3	1	1
Febrero	250	8,24	248	2	-	-
Marzo	252	8,31	250	1	1	-
Abril	276	9,10	275	1	-	-
Mayo	333	10,98	333	-	-	-
Junio	253	8,34	252	-	-	1
Julio	258	8,51	255	2	-	1
Agosto	202	6,66	201	-	-	1
Septiembre	203	6,69	202	-	1	-
Octubre	224	7,39	223	1	-	-
Noviembre	243	8,01	242	-	-	1
Diciembre	263	8,67	263	-	-	-
<b>TOTAL</b>	<b>3.033</b>	<b>100,00</b>	<b>3.015</b>	<b>10</b>	<b>3</b>	<b>5</b>

### Accidentes con baja en jornada de trabajo según grado de lesión y día de la semana

Día	Total nº	Total %	Leve	Grave	Muy grave	Mortal
Lunes	639	21,07	637	1	-	1
Martes	536	17,67	533	1	1	1
Miércoles	559	18,43	557	1	1	-
Jueves	484	15,96	481	3	-	-
Viernes	526	17,34	520	3	1	2
Sábado	239	7,88	239	-	-	-
Domingo	50	1,65	48	1	-	1
<b>TOTAL</b>	<b>3.033</b>	<b>100,00</b>	<b>3.015</b>	<b>10</b>	<b>3</b>	<b>5</b>

### Accidentes con baja en jornada de trabajo según grado de lesión y hora del día

Hora día	Total nº	Total %	Leve	Grave	Muy Grave	Mortal
1	27	0,89	25	-	2	-
2	25	0,82	25	-	-	-
3	30	0,99	30	-	-	-
4	25	0,82	25	-	-	-
5	18	0,59	18	-	-	-
6	13	0,43	13	-	-	-
7	35	1,15	35	-	-	-
8	165	5,44	164	-	-	1
9	341	11,24	340	1	-	-
10	428	14,11	427	1	-	-
11	381	12,56	378	1	1	1
12	433	14,28	431	1	-	1
13	247	8,14	247	-	-	-
14	86	2,84	84	2	-	-
15	125	4,12	125	-	-	-
16	195	6,43	195	-	-	-
17	199	6,56	197	2	-	-
18	127	4,19	125	2	-	-
19	56	1,85	55	-	-	1
20	35	1,15	35	-	-	-
21	16	0,53	16	-	-	-
22	13	0,43	12	-	-	1
23	9	0,30	9	-	-	-
24	4	0,13	4	-	-	-
<b>TOTAL</b>	<b>3.033</b>	<b>100,00</b>	<b>3.015</b>	<b>10</b>	<b>3</b>	<b>5</b>

### Accidentes con baja en jornada de trabajo según grado de lesión y hora de trabajo

Hora trabajo	Total nº	Total %	Leve	Grave	Muy Grave	Mortal
1	368	12,13	366	1	-	1
2	550	18,13	549	-	-	1
3	466	15,36	461	3	1	1
4	489	16,12	486	1	-	2
5	322	10,62	322	-	-	-
6	298	9,83	297	1	-	-
7	277	9,13	273	4	-	-
8	146	4,81	144	-	2	-
9	30	0,99	30	-	-	-
10	27	0,89	27	-	-	-
11	20	0,66	20	-	-	-
12	20	0,66	20	-	-	-
13	5	0,16	5	-	-	-
14	3	0,10	3	-	-	-
15	2	0,07	2	-	-	-

Hora trabajo	Total nº	Total %	Leve	Grave	Muy Grave	Mortal
16	2	0,07	2	-	-	-
17	5	0,16	5	-	-	-
18	2	0,07	2	-	-	-
20	1	0,03	1	-	-	-
<b>TOTAL</b>	<b>3.033</b>	<b>100,00</b>	<b>3.015</b>	<b>10</b>	<b>3</b>	<b>5</b>

### Accidentes con baja en jornada de trabajo según grado de lesión y tipo de lugar

Tipo de lugar	Total nº	Total %	Leve	Grave	Muy Grave	Mortal
00 Ninguna información	5	0,16	5	-	-	-
01 Zonas industriales - sin especificar	470	15,50	465	3	2	-
02 Obras, construcción, cantera, mina a cielo abierto - sin especificar	2	0,07	2	-	-	-
03 Lugares agrícolas, ganaderos, forestales, de piscicultura - sin especificar	2.468	81,37	2.456	7	1	4
04 Lugares del sector servicios, oficinas, zonas de ocio, etc - sin especificar	3	0,10	3	-	-	-
06 Lugares públicos, medios de transporte - sin especificar	18	0,59	18	-	-	-
07 Domicilios - sin especificar	2	0,07	2	-	-	-
08 Lugares de actividades deportivas - sin especificar	2	0,07	2	-	-	-
09 En el aire, elevados - con excepción de las obras - sin especificar	2	0,07	2	-	-	-
11 En el agua, a bordo de todo tipo de navíos, excepto obras - sin especificar	48	1,58	47	-	-	1
12 En medio hiperbárico, bajo el agua - excepto obras - sin especificar	4	0,13	4	-	-	-
99 Otros Tipos de Lugar no codificados en esta clasificación	9	0,30	9	-	-	-
<b>TOTAL</b>	<b>3.033</b>	<b>100,00</b>	<b>3.015</b>	<b>10</b>	<b>3</b>	<b>5</b>

### Accidentes con baja en jornada de trabajo según grado de lesión y tipo de trabajo

Tipo de trabajo	Total nº	Total %	Leve	Grave	Muy Grave	Mortal
0 Ninguna información - sin especificar	8	0,26	8	-	-	-
1 Tareas de producción, transformación, almacenamiento - sin especificar	630	20,77	628	1	1	-
2 Movimiento de tierras, construcción, demolición - sin especificar	11	0,36	11	-	-	-
3 Labores agrícolas, forestales, ganaderas, piscícolas - sin especificar	2.213	72,96	2.200	8	-	5
4 Servicios a empresas o a personal y trabajos intelectuales - sin especificar	2	0,07	2	-	-	-

Tipo de trabajo	Total nº	Total %	Leve	Grave	Muy Grave	Mortal
5 Tareas de instalación, mantenimiento, limpieza, gestión de residuos, vigilancia - sin especificar	79	2,60	77	-	2	-
6 Circulación, actividades deportivas y artísticas - sin especificar	69	2,27	68	1	-	-
9 Otros tipos de trabajo no codificados en esta clasificación - sin especificar	21	0,69	21	-	-	-
<b>TOTAL</b>	<b>3.033</b>	<b>100,00</b>	<b>3.015</b>	<b>10</b>	<b>3</b>	<b>5</b>

### Accidentes con baja en jornada de trabajo según grado, lesión y forma contacto

Forma contacto	Total nº	Total %	Leve	Grave	Muy Grave	Mortal
00 Ninguna información	17	0,56	17	-	-	-
11 Contacto indirecto con un arco eléctrico, rayo (pasivo)	2	0,07	2	-	-	-
12 Contacto directo con la electricidad, recibir una descarga eléctrica en el cuerpo	1	0,03	-	-	1	-
13 Contacto con llamas directas u objetos o entornos - con elevada temperatura o en llamas	8	0,26	8	-	-	-
14 Contacto con objeto o entorno - frío o helado	1	0,03	1	-	-	-
15 Contacto con sustancias peligrosas - a través de la nariz, la boca, por inhalación	1	0,03	1	-	-	-
16 Contacto con sustancias peligrosas - sobre o a través de la piel y de los ojos	18	0,59	18	-	-	-
17 Contacto con sustancias peligrosas - a través del sistema digestivo: tragando o comiendo	1	0,03	1	-	-	-
19 Otro contacto - Tipo de lesión conocido del grupo 10 pero no mencionado	11	0,36	11	-	-	-
21 Ahogamiento en un líquido	1	0,03	1	-	-	-
22 Quedar sepultado bajo un sólido	1	0,03	1	-	-	-
23 Envuelto por, rodeado de gases o de partículas en suspensión	1	0,03	1	-	-	-
29 Otro contacto - Tipo de lesión conocido del grupo 20 pero no mencionado anteriormente	1	0,03	1	-	-	-
31 Aplastamiento sobre o contra, resultado de una caída	530	17,47	528	1	1	-
32 Aplastamiento sobre o contra, resultado de un tropiezo o choque contra un objeto inmóvil	301	9,92	301	-	-	-
39 Otro contacto - Tipo de lesión conocido del grupo 30 pero no mencionado anteriormente	62	2,04	62	-	-	-
41 Choque o golpe contra un objeto - proyectado	48	1,58	47	1	-	-
42 Choque o golpe contra un objeto - que cae	185	6,10	185	-	-	-
43 Choque o golpe contra un objeto - en balanceo	44	1,45	44	-	-	-
44 Choque o golpe contra un objeto (incluidos los vehículos) - en movimiento	42	1,38	41	-	1	-

Forma contacto	Total nº	Total %	Leve	Grave	Muy Grave	Mortal
45 Colisión con un objeto (incluidos los vehículos) - colisión con una persona (la víctima está en movimiento)	66	2,18	66	-	-	-
46 Golpe de mar	1	0,03	1	-	-	-
49 Otro contacto - Tipo de lesión conocido del grupo 40 pero no mencionado anteriormente	41	1,35	40	1	-	-
51 Contacto con un "agente material" cortante (cuchillo u hoja)	193	6,36	192	1	-	-
52 Contacto con un "agente material" punzante (clavo o herramienta afilada)	45	1,48	45	-	-	-
53 Contacto con un "agente material" que arañe (rallador, lija, tabla no cepillada, etc.)	13	0,43	13	-	-	-
59 Otro contacto - Tipo de lesión conocido del grupo 50 pero no mencionado anteriormente	44	1,45	44	-	-	-
61 Quedar atrapado, ser aplastado - en	19	0,63	17	2	-	-
62 Quedar atrapado, ser aplastado - bajo	18	0,59	17	1	-	-
63 Quedar atrapado, ser aplastado - entre	27	0,89	27	-	-	-
64 Amputación, seccionamiento de un miembro, una mano o un dedo	1	0,03	1	-	-	-
69 Otro contacto - Tipo de lesión conocido del grupo 60 pero no mencionado anteriormente	6	0,20	6	-	-	-
71 Sobreefuerzo físico - sobre el sistema musculoesquelético	1.199	39,53	1.199	-	-	-
72 Exposición a radiaciones, ruido, luz o presión	4	0,13	4	-	-	-
73 Trauma psíquico	1	0,03	1	-	-	-
79 Otro contacto - Tipo de lesión conocido del grupo 70 pero no mencionado antes	28	0,92	27	1	-	-
81 Mordedura	5	0,16	5	-	-	-
82 Picadura de un insecto, un pez	6	0,20	6	-	-	-
83 Golpes, patadas, cabezazos, estrangulamiento	17	0,56	17	-	-	-
89 Otro contacto - Tipo de lesión conocido del grupo 80 pero no mencionado antes	1	0,03	1	-	-	-
90 Infartos, derrames cerebrales y otras patologías no traumáticas	8	0,26	1	2	-	5
99 Otro contacto - Tipo de lesión no codificado en la presente clasificación	14	0,46	14	-	-	-
<b>TOTAL</b>	<b>3.033</b>	<b>100,00</b>	<b>3.015</b>	<b>10</b>	<b>3</b>	<b>5</b>

### Accidentes con baja en jornada de trabajo según grado de lesión y actividad física específica

Actividad física específica	Total nº	Total %	Leve	Grave	Muy Grave	Mortal
00 Ninguna información	4	0,13	4	-	-	-
11 Arrancar la máquina, parar la máquina.	9	0,30	9	-	-	-
12 Alimentar la máquina, vaciar la máquina.	5	0,16	5	-	-	-
13 Vigilar la máquina, hacer funcionar - conducir la máquina.	19	0,63	17	2	-	-
19 Otra Actividad física específica conocida del grupo 10 pero no mencionada anteriormente.	10	0,33	10	-	-	-

Actividad física específica	Total nº	Total %	Leve	Grave	Muy Grave	Mortal
21 Trabajar con herramientas manuales sin motor.	421	13,88	419	1	-	1
22 Trabajar con herramientas manuales con motor.	30	0,99	29	1	-	-
29 Otra Actividad física específica conocida del grupo 20 pero no mencionada anteriormente.	2	0,07	2	-	-	-
31 Conducir un medio de transporte o un equipo de carga - móvil y con motor.	50	1,65	50	-	-	-
32 Conducir un medio de transporte o un equipo de carga - móvil y sin motor.	18	0,59	18	-	-	-
33 Ser pasajero a bordo de un medio de transporte.	6	0,20	6	-	-	-
39 Otra Actividad física específica conocida del grupo 30 pero no mencionada anteriormente.	2	0,07	1	-	1	-
41 Coger con la mano, agarrar, asir, sujetar en la mano, poner - en un plano horizontal.	848	27,96	846	2	-	-
42 Ligar, atar, arrancar, deshacer, prensar, destornillar, atornillar, girar.	78	2,57	78	-	-	-
43 Fijar, colgar, izar, instalar - en un plano vertical.	50	1,65	50	-	-	-
44 Lanzar, proyectar lejos.	5	0,16	5	-	-	-
45 Abrir, cerrar (una caja, un embalaje, un paquete).	6	0,20	6	-	-	-
46 Verter, introducir líquidos, llenar, regar, pulverizar, vaciar, achicar.	13	0,43	13	-	-	-
47 Abrir (un cajón), empujar (una puerta de un hangar, de un despacho, de un armario).	11	0,36	11	-	-	-
49 Otra Actividad física específica conocida del grupo 40 pero no mencionada anteriormente.	33	1,09	33	-	-	-
51 Transportar verticalmente - alzar, levantar, bajar, etc. un objeto.	296	9,76	296	-	-	-
52 Transportar horizontalmente - tirar de, empujar, hacer rodar, etc. un objeto.	78	2,57	77	1	-	-
53 Transportar una carga (portar) - por parte de una persona.	71	2,34	71	-	-	-
59 Otra Actividad física específica conocida del grupo 50 pero no mencionada anteriormente.	4	0,13	4	-	-	-
61 Andar, correr, subir, bajar, etc.	581	19,16	579	1	-	1
62 Entrar, salir.	11	0,36	10	-	1	-
63 Saltar, abalanzarse, etc.	18	0,59	18	-	-	-
64 Arrastrarse, trepar, etc.	1	0,03	1	-	-	-
65 Levantarse, sentarse, etc.	28	0,92	28	-	-	-
66 Nadar, sumergirse.	3	0,10	3	-	-	-
67 Hacer movimientos en un mismo sitio.	234	7,72	234	-	-	-
69 Otra Actividad física específica conocida del grupo 60 pero no mencionada anteriormente.	20	0,66	20	-	-	-
70 Estar presente - Sin especificar.	53	1,75	48	2	-	3
99 Otra Actividad física específica n.c.en e. c.	15	0,49	14	-	1	-
<b>TOTAL</b>	<b>3.033</b>	<b>100,00</b>	<b>3.015</b>	<b>10</b>	<b>3</b>	<b>5</b>

### Accidentes con baja en jornada de trabajo según grado de lesión y desviación

Tipo de desviación	Total nº	Total %	Leve	Grave	Muy Grave	Mortal
00 Ninguna información.	40	1,32	40	-	-	-
11 Problema eléctrico causado por fallo en la instalación - que da lugar a un contacto indirecto.	1	0,03	1	-	-	-
12 Problema eléctrico - que da lugar a un contacto directo.	1	0,03	1	-	-	-



Tipo de desviación	Total nº	Total %	Leve	Grave	Muy Grave	Mortal
14 Incendio, fuego.	1	0,03	1	-	-	-
19 Otra Desviación conocida del grupo 10 pero no mencionada anteriormente.	4	0,13	3	-	1	-
21 En estado de sólido - desbordamiento, vuelco.	14	0,46	14	-	-	-
22 En estado líquido - escape, rezumamiento, derrame, salpicadura, aspersión.	9	0,30	9	-	-	-
23 En estado gaseoso - vaporización, formación de aerosoles, formación de gases.	2	0,07	2	-	-	-
24 Pulverulento - emanación de humos, emisión de polvo, partículas.	5	0,16	5	-	-	-
29 Otra Desviación conocida del grupo 20 pero no mencionada anteriormente.	2	0,07	2	-	-	-
31 Rotura de material, en las juntas, en las conexiones.	11	0,36	11	-	-	-
32 Rotura, estallido, en fragmentos (madera, cristal, metal, piedra, plástico, otros).	18	0,59	18	-	-	-
33 Resbalón, caída, derrumbamiento de Agente material - superior (que cae sobre la víctima).	56	1,85	55	1	-	-
34 Resbalón, caída, derrumbamiento de Agente material - inferior (que arrastra a la víctima).	14	0,46	14	-	-	-
35 Resbalón, caída, derrumbamiento de Agente material - al mismo nivel.	38	1,25	38	-	-	-
39 Otra Desviación conocida del grupo 30 pero no mencionada anteriormente.	10	0,33	10	-	-	-
41 Pérdida (total o parcial) de control - de máquina (incluido el arranque intempestivo), así como de la materia sobre la que se trabaje con la máquina.	14	0,46	13	1	-	-
42 Pérdida (total o parcial) de control - de medio de transporte - de equipo de carga (con motor o sin él).	48	1,58	48	-	-	-
43 Pérdida (total o parcial) de control - de herramienta manual (con motor o sin él), así como de la materia sobre la que se trabaje con la herramienta.	154	5,08	151	3	-	-
44 Pérdida (total o parcial) de control - de objeto (transportado, desplazado, manipulado, etc.).	109	3,59	109	-	-	-
45 Pérdida (total o parcial) de control - de animal.	7	0,23	7	-	-	-
49 Otra Desviación conocida del grupo 40 pero no mencionada anteriormente.	10	0,33	10	-	-	-
51 Caída de una persona - desde una altura.	161	5,31	160	-	1	-
52 Resbalón o tropezón con caída - caída de una persona - al mismo nivel.	403	13,29	402	1	-	-
59 Otra Desviación conocida del grupo 50 pero no mencionada anteriormente.	20	0,66	19	1	-	-
61 Pisar un objeto cortante.	17	0,56	17	-	-	-
62 Arrodillarse, sentarse, apoyarse contra.	15	0,49	15	-	-	-
63 Quedar atrapado, ser arrastrado, por algún elemento o por el impulso de éste.	26	0,86	25	-	1	-
64 Movimientos no coordinados, gestos intempestivos, inoportunos.	592	19,52	591	1	-	-
69 Otra Desviación conocida del grupo 60 pero no mencionada anteriormente.	56	1,85	56	-	-	-
71 Levantar, transportar, levantarse.	454	14,97	454	-	-	-
72 Empujar, tirar de.	134	4,42	134	-	-	-
73 Depositar, agacharse.	159	5,24	159	-	-	-
74 En torsión, en rotación, al girarse.	105	3,46	105	-	-	-
75 Caminar con dificultad, traspies, resbalón - sin caída.	163	5,37	163	-	-	-
79 Otra Desviación conocida del grupo 80 pero no mencionada anteriormente.	64	2,11	63	-	-	1

Tipo de desviación	Total nº	Total %	Leve	Grave	Muy Grave	Mortal
81 Sorpresa, miedo.	8	0,26	8	-	-	-
82 Violencia, agresión, amenaza - entre miembros de la empresa que se hallan bajo la autoridad del empresario.	1	0,03	1	-	-	-
84 Agresión, empujón - por animales.	23	0,76	23	-	-	-
85 Presencia de la víctima o de una tercera persona que represente en sí misma un peligro para ella misma y, en su caso, para otros.	1	0,03	1	-	-	-
89 Otra Desviación conocida del grupo 80 pero no mencionada anteriormente.	4	0,13	3	1	-	-
99 Otra Desviación no codificada en esta clasif.	59	1,95	54	1	-	4
<b>TOTAL</b>	<b>3.033</b>	<b>100,00</b>	<b>3.015</b>	<b>10</b>	<b>3</b>	<b>5</b>

### Accidentes con baja en jornada de trabajo según grado de lesión y agente material asociado a la desviación

Agente material	Total nº	Total %	Leve	Grave	Muy grave	Mortal
0001 Ningún agente material	180	5,93	173	2	-	5
0002 Ninguna información	36	1,19	36	-	-	-
0101 Elementos de edificios, de construcciones - puertas, paredes, tabiques, etc.y obstáculos por definición (ventanas, ventanales, etc.)	11	0,36	10	-	1	-
0102 Superficies o áreas de circulación al mismo nivel- suelos (interior o exterior, terrenos agrícolas, terrenos de deporte, suelos resbaladizos, suelos congestionados, tabla con clavos)	579	19,09	578	1	-	-
0103 Superficies o áreas de circulación a nivel - flotantes	3	0,10	3	-	-	-
0201 Partes de edificio fijas en altura (tejados, terrazas, aberturas, escaleras, rampas)	45	1,48	45	-	-	-
0202 Construcciones, superficies fijas en altura (comprende las pasarelas, escalas fijas, castilletes)	3	0,10	3	-	-	-
0203 Construcciones, superficies móviles en altura (comprende andamios, escalas móviles, barquillas, plataformas elevadoras)	63	2,08	62	1	-	-
0204 Construcciones, superficies temporales en altura (comprende andamios temporales, arneses, guindolas)	3	0,10	3	-	-	-
0299 Otras construcciones y superficies por encima del nivel del suelo clasificadas en el grupo 02 pero no citadas anteriorm.	2	0,07	2	-	-	-
0301 Excavaciones, zanjas, pozos, fosas, escarpaduras, zanjas de garajes	2	0,07	2	-	-	-
0303 Medios submarinos	2	0,07	2	-	-	-
0401 Dispositivos de distribución de materia, de alimentación, canalizaciones - fijos - para gas, aire, líquidos, sólidos, incluidas las tolvas	7	0,23	7	-	-	-
0402 Dispositivos de distribución de materia, de alimentación, canalizaciones móviles	7	0,23	7	-	-	-

Agente material	Total nº	Total %	Leve	Grave	Muy grave	Mortal
0403 Canales de desagüe, drenajes	2	0,07	2	-	-	-
0499 Otros dispositivos de distribución de materia, de alimentación, canalizaciones, clasificados en el grupo 04 pero n.c.a.	3	0,10	3	-	-	-
0501 Motores, generadores de energía (térmica, eléctrica, de radiación), incluidos los compresores y las bombas	5	0,16	4	-	1	-
0502 Dispositivos de transmisión y almacenamiento de energía (mecánica, neumática, hidráulica, eléctrica, incluso baterías, acumuladores)	6	0,20	6	-	-	-
0601 Herramientas manuales sin motor para serrar	9	0,30	9	-	-	-
0602 Herramientas manuales sin motor para cortar, separar (comprende tijeras, cizallas, podaderas)	231	7,62	231	-	-	-
0605 Herramientas manuales sin motor para taladrar, tornear, atornillar	5	0,16	5	-	-	-
0606 Herramientas manuales sin motor para clavar, remachar, grapar	7	0,23	7	-	-	-
0607 Herramientas manuales sin motor para coser, tejer	2	0,07	2	-	-	-
0609 Herramientas manuales sin motor para extracción de materiales y trabajo del suelo (comprende las herramientas agrícolas)	24	0,79	24	-	-	-
0610 Herramientas manuales sin motor para encerar, lubricar, lavar, limpiar	1	0,03	1	-	-	-
0612 Herramientas manuales sin motor para sostener, agarrar	19	0,63	19	-	-	-
0616 Herramientas manuales sin motor para pescar (artes de pesca, anzuelo, etc)	7	0,23	7	-	-	-
0699 Otras herramientas manuales sin motor para otros trabajos clasificadas en el grupo 06 pero no citadas anteriormente	9	0,30	9	-	-	-
0701 Herramientas mecánicas manuales para serrar	6	0,20	5	1	-	-
0702 Herramientas mecánicas manuales para cortar, separar (comprende tijeras, cizallas, podaderas)	5	0,16	5	-	-	-
0704 Herramientas mecánicas manuales para raspar, pulir, lijar (comprende tronzadora de disco)	2	0,07	2	-	-	-
0705 Herramientas mecánicas manuales para taladrar, hacer girar, atornillar	2	0,07	2	-	-	-
0706 Herramientas mecánicas manuales para clavar, remachar, grapar	1	0,03	1	-	-	-
0708 Herramientas mecánicas manuales para soldar, pegar	2	0,07	2	-	-	-
0709 Herramientas mecánicas manuales para extracción de materiales y trabajo del suelo (comprende herramientas agrícolas, trituradores de hormigón)	1	0,03	1	-	-	-
0710 Herramientas mecánicas manuales para encerar, lubricar, lavar, limpiar (comprende aspirador, limpiador a alta presión)	2	0,07	2	-	-	-
0712 Herramientas mecánicas manuales para sostener, agarrar	2	0,07	2	-	-	-
0799 Otras herramientas mecánicas	7	0,23	7	-	-	-

Agente material	Total nº	Total %	Leve	Grave	Muy grave	Mortal
sostenidas o guiadas con las manos clasificadas en el grupo 07 pero no c.a.						
0802 Herramientas manuales, sin especificación en cuanto a motorización, para cortar, separar (comprende tijeras, cizallas, podaderas...)	5	0,16	5	-	-	-
0805 Herramientas manuales, sin especificación en cuanto a motorización, para taladrar, hacer girar, atornillar	1	0,03	1	-	-	-
0808 Herramientas manuales, sin especificación en cuanto a motorización, para soldar, pegar	1	0,03	1	-	-	-
0812 Herramientas manuales, sin especificación en cuanto a motorización, para sostener, agarrar	1	0,03	1	-	-	-
0899 Otras herramientas manuales, sin especificación en cuanto a motorización, para otros trabajos, clasificadas en el grupo 08 pero no citadas anteriormente	4	0,13	4	-	-	-
0901 Máquinas portátiles o móviles de extracción y para trabajo del suelo - minas, canteras y equipos de construcción/obras públicas	2	0,07	2	-	-	-
0902 Máquinas portátiles o móviles para trabajo del suelo - agricultura	79	2,60	78	1	-	-
0903 Máquinas portátiles o móviles (excepto trabajo del suelo) - de solar de obras	1	0,03	1	-	-	-
0904 Máquinas móviles de limpieza de suelos	1	0,03	1	-	-	-
0999 Otras máquinas y equipos portátiles o móviles clasificados en el grupo 09 pero no citados anteriormente	5	0,16	5	-	-	-
1001 Máquinas fijas para extracción y trabajo del suelo	3	0,10	3	-	-	-
1002 Máquinas para la preparación de los materiales: triturar, pulverizar, filtrar, separar, mezclar, amasar	1	0,03	1	-	-	-
1010 Máquinas de mecanizado (cepillar, fresar, alisar, esmerilar, pulir, torneear, taladrar)	1	0,03	1	-	-	-
1011 Máquinas de mecanizado para serrar	1	0,03	1	-	-	-
1015 Máquinas para ensamblar (soldar, pegar, clavar, atornillar, remachar, hilar, alambrear, coser, grapar)	1	0,03	1	-	-	-
1016 Máquinas para acondicionar, embalar (llenar, etiquetar, cerrar...)	5	0,16	5	-	-	-
1017 Otras máquinas de industrias específicas (control de ensayos, diversas)	2	0,07	2	-	-	-
1018 Máquinas específicas utilizadas en agricultura, ganadería, no relacionadas con las máquinas anteriormente citadas	4	0,13	4	-	-	-
1099 Otras máquinas y equipos fijos clasificados en el grupo 10 pero no citados anteriormente	2	0,07	2	-	-	-
1101 Transportadores fijos, equipos y sistemas de transporte continuo - mediante cinta transportadora, escaleras mecánicas, teleféricos, transportadores, etc.	21	0,69	21	-	-	-

Agente material	Total nº	Total %	Leve	Grave	Muy grave	Mortal
1102 Elevadores, ascensores, equipos de nivelación - montacargas, elevadores de Cangilones, gatos, tornos, etc.	5	0,16	5	-	-	-
1104 Dispositivos móviles de transporte, carros de transporte (carros motorizados o no) - carretillas, estibadores para placas estibadoras, etc.	64	2,11	63	-	1	-
1105 Dispositivos elevadores, de amarre, de prensión y materiales diversos para el transporte (comprende eslingas, ganchos, cordaje...)	4	0,13	4	-	-	-
1106 Dispositivos de almacenamiento, embalaje, contenedores fijos (silos, depósitos, cisternas, tanques)	5	0,16	5	-	-	-
1107 Dispositivos de almacenamiento, embalaje, contenedores móviles	27	0,89	27	-	-	-
1108 Accesorios de almacenamiento, estanterías, estanterías especiales para almacenar cargas en palets, palets	84	2,77	84	-	-	-
1109 Embalajes diversos, pequeños y medianos, móviles (cestos, recipientes diversos, botellas, cajones, extintores...)	142	4,68	142	-	-	-
1199 Otros dispositivos de traslado, transporte y almacenamiento clasificados en el grupo 11 pero no citados anteriorm.	11	0,36	11	-	-	-
1201 Vehículos pesados: camiones (transporte de carga), autobuses y autocares (transporte de pasajeros)	35	1,15	34	1	-	-
1202 Vehículos ligeros - de carga o de pasajeros	31	1,02	31	-	-	-
1203 Vehículos - dos, tres ruedas, motorizados o no	3	0,10	3	-	-	-
1299 Otros vehículos terrestres clasificados en el grupo 12 pero no c.a.	5	0,16	5	-	-	-
1301 Vehículos sobre raíles, incluso monorraíles suspendidos: de carga	1	0,03	1	-	-	-
1305 Vehículos náuticos: de pesca	6	0,20	6	-	-	-
1401 Materiales de construcción - grandes y pequeños: agente prefabricado, encofrado, viguetas, ladrillos, tejas...	29	0,96	29	-	-	-
1402 Elementos constitutivos de máquina, de vehículo: chasis, cárter, manivela, rueda, etc.	14	0,46	14	-	-	-
1403 Piezas trabajadas, elementos o herramientas de máquinas (incluso los fragmentos y astillas procedentes de estos agentes materiales)	24	0,79	23	1	-	-
1404 Elementos de ensamblaje, tornillos, clavos, bulones	7	0,23	7	-	-	-
1405 Partículas, polvos, fragmentos, trozos, proyecciones, astillas y otros elementos resultantes de rotura	22	0,73	22	-	-	-
1406 Productos - de la agricultura (comprende granos, paja, otras producciones agrícolas)	115	3,79	115	-	-	-
1407 Productos - para la agricultura, la ganadería (comprende abonos, alimentos para animales)	16	0,53	16	-	-	-
1408 Productos almacenados (comprende los objetos y embalajes dispuestos en un almacenamiento)	115	3,79	115	-	-	-

Agente material	Total nº	Total %	Leve	Grave	Muy grave	Mortal
1409 Productos almacenados - en rollos, bobinas	9	0,30	9	-	-	-
1410 Cargas - transportadas sobre dispositivo de manipulación mecánica, de transporte	6	0,20	6	-	-	-
1412 Cargas - manipuladas a mano	353	11,64	352	1	-	-
1499 Otros materiales, objetos, productos, elementos de máquinas clasificados en el grupo 14 pero no citados anteriormente	26	0,86	26	-	-	-
1501 Materias - cáusticas, corrosivas (sólidas, líquidas o gaseosas)	2	0,07	2	-	-	-
1502 Materias - nocivas, tóxicas (sólidas líquidas o gaseosas)	3	0,10	3	-	-	-
1505 Gases, vapores sin efectos específicos - inertes para la vida, asfixiantes	1	0,03	1	-	-	-
1507 Sustancias - biológicas	2	0,07	2	-	-	-
1508 Sustancias, materias - sin peligro específico (agua, materias inertes...)	4	0,13	4	-	-	-
1701 Mobiliario	5	0,16	5	-	-	-
1708 Aparatos, utensilios, objetos, ropa del hogar (uso profesional)	4	0,13	4	-	-	-
1801 Árboles, plantas, cultivos	248	8,18	248	-	-	-
1802 Animales - domésticos y de cría	40	1,32	40	-	-	-
1803 Animales salvajes, insectos, serpientes	9	0,30	9	-	-	-
1806 Humanos	28	0,92	28	-	-	-
1901 Residuos en grandes cantidades - de materias, productos, materiales, objetos	1	0,03	1	-	-	-
2001 Fenómenos físicos, ruido, radiación natural (luz, arco luminoso, presurización, despresurización, presión...)	5	0,16	5	-	-	-
2002 Elementos naturales y atmosféricos (comprende superficies de agua, barro, lluvia, granizo, nieve, hielo, ráfaga de viento...)	28	0,92	27	1	-	-
2099 Otros fenómenos físicos y elementos naturales clasificados en el grupo 20 pero no citados anteriormente	3	0,10	3	-	-	-
9900 Otros agentes materiales no citados en esta clasificación	47	1,55	47	-	-	-
<b>TOTAL</b>	<b>3.033</b>	<b>100,00</b>	<b>3.015</b>	<b>10</b>	<b>3</b>	<b>5</b>

### Accidentes con baja en jornada de trabajo según grado y tipo de lesión

Tipo de lesión	Total nº	Total %	Leve	Grave	Muy Grave	Mortal
000 Tipo de lesión desconocida o sin especificar	51	1,68	50	1	-	-
011 Lesiones superficiales	776	25,59	776	-	-	-
012 Heridas abiertas	257	8,47	255	2	-	-
019 Otros tipos de heridas y lesiones superficiales	168	5,54	168	-	-	-
021 Fracturas cerradas	118	3,89	117	1	-	-
022 Fracturas abiertas	17	0,56	14	2	1	-
029 Otros tipos de fracturas de huesos	14	0,46	14	-	-	-

Tipo de lesión	Total nº	Total %	Leve	Grave	Muy Grave	Mortal
031 Dislocaciones y subluxaciones	353	11,64	353	-	-	-
032 Esguinces y torceduras	528	17,41	528	-	-	-
039 Otros tipos de dislocaciones, esguinces y torceduras	379	12,50	379	-	-	-
040 Amputaciones traumáticas (pérdida de partes del cuerpo)	3	0,10	3	-	-	-
051 Conmociones y lesiones intracraneales	6	0,20	6	-	-	-
052 Lesiones internas	164	5,41	162	1	1	-
059 Otros tipos de conmoción y lesiones internas	40	1,32	40	-	-	-
061 Quemaduras y escaldaduras (térmicas)	4	0,13	4	-	-	-
062 Quemaduras químicas (corrosión)	4	0,13	4	-	-	-
071 Envenenamientos agudos	1	0,03	1	-	-	-
072 Infecciones agudas	3	0,10	3	-	-	-
079 Otros tipos de envenenamientos e infecciones	1	0,03	1	-	-	-
081 Asfixias	1	0,03	1	-	-	-
082 Ahogamientos y sumersiones no mortales	2	0,07	2	-	-	-
092 Efectos de la presión ( barotrauma)	3	0,10	3	-	-	-
101 Calor e insolaciones	4	0,13	2	2	-	-
111 Daños psicológicos debidos a agresiones y amenazas	1	0,03	1	-	-	-
112 Choques traumáticos (eléctricos, provocados por un rayo, etc)	3	0,10	2	-	1	-
120 Lesiones múltiples	16	0,53	16	-	-	-
130 Infartos, derrames cerebrales y otras patologías no traumáticas	6	0,20	1	-	-	5
999 Otras lesiones especificadas no incluidas en otros apartados	110	3,63	109	1	-	-
<b>TOTAL</b>	<b>3.033</b>	<b>100,00</b>	<b>3.015</b>	<b>10</b>	<b>3</b>	<b>5</b>

### Accidentes con baja en jornada de trabajo según grado de lesión y parte de cuerpo

Parte de cuerpo	Total nº	Total %	Leve	Grave	Muy Grave	Mortal
00 Parte del cuerpo afectada, sin especificar	8	0,26	8	-	-	-
11 Cabeza (Caput), cerebro, nervios craneanos y vasos cerebrales	13	0,43	11	1	1	-
12 Zona facial	14	0,46	14	-	-	-
13 Ojo(s)	103	3,40	102	1	-	-
14 Oreja(s)	2	0,07	2	-	-	-
15 Dientes	1	0,03	1	-	-	-
18 Cabeza, múltiples partes afectadas	3	0,10	3	-	-	-
19 Cabeza, otras partes no mencionadas anteriormente	21	0,69	21	-	-	-
21 Cuello, incluida la columna y las vértebras del cuello	65	2,14	65	-	-	-
29 Cuello, otras partes no mencionadas anteriormente	11	0,36	11	-	-	-
31 Espalda, incluida la columna y las vértebras de la espalda	581	19,16	581	-	-	-
39 Espalda, otras partes no mencionadas	132	4,35	132	-	-	-



Parte de cuerpo	Total nº	Total %	Leve	Grave	Muy Grave	Mortal
anteriormente						
41 Caja torácica, costillas, incluidos omoplatos y articulaciones acromioclaviculares	69	2,27	69	-	-	-
42 Región torácica, incluidos sus órganos	10	0,33	7	1	1	1
43 Región pélvica y abdominal, incluidos sus órganos	10	0,33	10	-	-	-
48 Tronco, múltiples partes afectadas	3	0,10	3	-	-	-
49 Tronco, otras partes no mencionadas anteriormente	16	0,53	16	-	-	-
51 Hombro y articulaciones del húmero	174	5,74	174	-	-	-
52 Brazo, incluida la articulación del cúbito	143	4,71	142	1	-	-
53 Mano	174	5,74	173	1	-	-
54 Dedo(s)	302	9,96	302	-	-	-
55 Muñeca	200	6,59	200	-	-	-
58 Extremidades superiores, múltiples partes afectadas	4	0,13	4	-	-	-
59 Extremidades superiores, otras partes no mencionadas anteriormente	17	0,56	17	-	-	-
61 Cadera y articulación de la cadera	18	0,59	17	1	-	-
62 Pierna, incluida la rodilla	394	12,99	393	1	-	-
63 Maléolo	205	6,76	204	1	-	-
64 Pie	173	5,70	173	-	-	-
65 Dedo(s) del pie	36	1,19	36	-	-	-
68 Extremidades inferiores, múltiples partes afectadas	9	0,30	9	-	-	-
69 Extremidades inferiores, otras partes no mencionadas anteriormente	24	0,79	24	-	-	-
71 Todo el cuerpo ( efectos sistémicos)	8	0,26	5	1	-	2
78 Múltiples partes del cuerpo afectadas	65	2,14	61	1	1	2
99 Otras partes del cuerpo no mencionadas anteriormente	25	0,82	25	-	-	-
<b>TOTAL</b>	<b>3.033</b>	<b>100,00</b>	<b>3.015</b>	<b>10</b>	<b>3</b>	<b>5</b>



## SECTOR INDUSTRIA 2014

### Accidentes de trabajo según grado de lesión

Lugar	Total nº	Total %	Leve	Grave	Muy Grave	Mortal
Accidentes con baja en jornada de trabajo	2.739	34,04	2.716	17	3	3
Accidentes con baja in itinere	220	2,73	218	2	-	-
<b>TOTAL</b>	<b>2.959</b>	<b>36,78</b>	<b>2.934</b>	<b>19</b>	<b>3</b>	<b>3</b>
Accidentes sin baja	5.087	63,22	-	-	-	-
<b>TOTALES</b>	<b>8.046</b>	<b>100,00</b>	<b>2.934</b>	<b>19</b>	<b>3</b>	<b>3</b>

### Accidentes con baja en jornada de trabajo según grado de lesión y lugar del accidente

Lugar	Total nº	Total %	Leve	Grave	Muy grave	Mortal
1 En el centro de trabajo habitual	2.639	96,35	2.621	14	2	2
2 En desplazamiento en su jornada laboral	55	2,01	52	2	-	1
4 En otro centro o lugar de trabajo	45	1,64	43	1	1	-
<b>TOTAL</b>	<b>2.739</b>	<b>100,00</b>	<b>2.716</b>	<b>17</b>	<b>3</b>	<b>3</b>

### Accidentes con baja en jornada de trabajo según grado de lesión y sexo

Sexo	Total nº	Total %	Leve	Grave	Muy grave	Mortal
Hombre	2.277	83,1%	2.256	15	3	3
Mujer	462	16,9%	460	2	-	-
<b>TOTAL</b>	<b>2.739</b>	<b>100,0%</b>	<b>2.716</b>	<b>17</b>	<b>3</b>	<b>3</b>

### Accidentes con baja en jornada de trabajo según grado de lesión y edad

Edad	Total nº	Total %	Leve	Grave	Muy grave	Mortal
No consta	1	0,0%	1	-	-	-
Menos de 20 años	11	0,4%	11	-	-	-
Entre 20 y 24 años	141	5,1%	141	-	-	-
Entre 25 y 29 años	289	10,6%	288	1	-	-
Entre 30 y 34 años	441	16,1%	439	2	-	-
Entre 35 y 39 años	479	17,5%	477	1	-	1
Entre 40 y 44 años	431	15,7%	424	6	1	-
Entre 45 y 49 años	386	14,1%	379	5	1	1

Edad	Total nº	Total %	Leve	Grave	Muy grave	Mortal
Entre 50 y 54 años	299	10,9%	298	1	-	-
Entre 55 y 59 años	167	6,1%	165	1	-	1
Entre 60 y 64 años	92	3,4%	91	-	1	-
65 o más años	2	0,1%	2	-	-	-
<b>TOTAL</b>	<b>2.739</b>	<b>100,0%</b>	<b>2.716</b>	<b>17</b>	<b>3</b>	<b>3</b>

### Accidentes con baja en jornada de trabajo según grado de lesión y ocupación del trabajador

CNO 2011	Total nº	Total %	Leve	Grave	Muy grave	Mortal
11 Miembros del poder ejecutivo y legislativo. Dir. de la Adm. Pública y org.de interés social. Directores ejecutivos	3	0,1%	3	-	-	-
12 Directores de departamentos administrativos y comerciales	1	0,0%	1	-	-	-
13 Directores de producción y operaciones	2	0,1%	2	-	-	-
15 Directores y gerentes de otras empresas de servicios	3	0,1%	3	-	-	-
21 Profesionales de la salud	1	0,0%	1	-	-	-
24 Profesionales de la ciencias físicas, químicas, matemáticas e ingenierías	7	0,3%	6	1	-	-
25 Profesionales en derecho	2	0,1%	2	-	-	-
31 Técnicos de las ciencias y de las ingenierías	35	1,3%	35	-	-	-
32 Supervisores en ingeniería de minas, de industrias manufactureras y de la construcción	3	0,1%	3	-	-	-
33 Técnicos sanitarios y profesionales de las terapias alternativas	2	0,1%	2	-	-	-
35 Representantes, agentes comerciales y afines	5	0,2%	5	-	-	-
36 Profesionales de apoyo a la gestión administrativa. técnicos de las fuerzas y cuerpos de seguridad	3	0,1%	3	-	-	-
38 Técnicos de las tecnologías de la información y las comunicaciones (TIC)	35	1,3%	35	-	-	-
41 Empleados en servicios contables, financieros, y de servicios de apoyo a la producción y al transporte	4	0,1%	4	-	-	-
43 Otros empleados administrativos sin tareas de atención al público	10	0,4%	10	-	-	-
44 Empleados de agencias de viajes, recepcionistas y telefonistas. empleados de ventanilla y afines (excepto taquilleros)	1	0,0%	1	-	-	-
45 Empleados administrativos con tareas de atención al público no clasificados bajo otros epígrafes	7	0,3%	7	-	-	-
51 Trabajadores asalariados de los servicios de restauración	5	0,2%	5	-	-	-
52 Dependientes en tiendas y almacenes	19	0,7%	19	-	-	-
54 Vendedores (excepto en tiendas y almacenes)	8	0,3%	8	-	-	-
58 Trabajadores de los servicios personales	4	0,1%	3	-	-	1
59 Trabajadores de los servicios de protección y seguridad	6	0,2%	6	-	-	-

CNO 2011	Total nº	Total %	Leve	Grave	Muy grave	Mortal
61 Trabajadores cualificados en actividades agrícolas	14	0,5%	13	1	-	-
62 Trabajadores cualificados en actividades ganaderas, (incluidas avícolas, apícolas y similares)	2	0,1%	2	-	-	-
71 Trabajadores en obras estructurales de construcción y afines	85	3,1%	84	1	-	-
72 Trabajadores de acabado de construcciones e instalaciones (excepto electricistas), pintores y afines	64	2,3%	63	1	-	-
73 Soldadores, chapistas, montadores de estructuras metálicas, herreros, elaboradores de herramientas y afines	228	8,3%	225	1	2	-
74 Mecánicos y ajustadores de maquinaria	143	5,2%	143	-	-	-
75 Trabajadores especializados en electricidad y electrotecnología	28	1,0%	28	-	-	-
76 Mecánicos de precisión en metales, ceramistas, vidrieros, artesanos y trabajadores de artes gráficas	58	2,1%	58	-	-	-
77 Trabajadores de la industria de la alimentación, bebidas y tabaco	757	27,6%	754	2	1	-
78 Trabajadores de la madera, textil, confección, piel, cuero, calzado y otros operarios en oficios	165	6,0%	161	4	-	-
81 Operadores de instalaciones y maquinaria fijas	282	10,3%	280	1	-	1
82 Montadores y ensambladores en fábricas	53	1,9%	53	-	-	-
83 Maquinistas de locomotoras, operadores de maquinaria agrícola y de equipos pesados móviles, y marineros	31	1,1%	31	-	-	-
84 Conductores de vehículos para el transporte urbano o por carretera	89	3,2%	87	1	-	1
92 Otro personal de limpieza	36	1,3%	36	-	-	-
93 Ayudantes de preparación de alimentos	2	0,1%	2	-	-	-
94 Recogedores de residuos urbanos, vendedores callejeros y otras ocupaciones elementales en servicios	84	3,1%	81	3	-	-
95 Peones agrarios, forestales y de la pesca	24	0,9%	24	-	-	-
96 Peones de la construcción y de la minería	13	0,5%	13	-	-	-
97 Peones de las industrias manufactureras	393	14,3%	392	1	-	-
98 Peones del transporte, descargadores y reponedores	22	0,8%	22	-	-	-
<b>TOTAL</b>	<b>2.739</b>	<b>100,0%</b>	<b>2.716</b>	<b>17</b>	<b>3</b>	<b>3</b>

### Accidentes con baja en jornada de trabajo según grado de lesión y antigüedad en el puesto

Antigüedad	Total nº	Total %	Leve	Grave	Muy grave	Mortal
Menos de 3 meses	400	14,6%	395	3	2	-
Entre 3 y 6 meses	273	10,0%	271	1	1	-
Entre 7 y 12 meses	218	8,0%	217	1	-	-
Entre 13 y 24 meses	179	6,5%	178	1	-	-

Antigüedad	Total nº	Total %	Leve	Grave	Muy grave	Mortal
Entre 25 y 48 meses	236	8,6%	233	2	-	1
Más de 48 meses	1.433	52,3%	1.422	9	-	2
<b>TOTAL</b>	<b>2.739</b>	<b>100,0%</b>	<b>2.716</b>	<b>17</b>	<b>3</b>	<b>3</b>

### Accidentes con baja en jornada de trabajo según grado de lesión y nacionalidad del trabajador

Nacionalidad		Total nº	Total %	Leve	Grave	Muy grave	Mortal
ESPAÑOLES		2.474	90,32	2452	17	2	3
EXTRANJEROS	Unión Europea	27	0,99	27	-	-	0
	Resto de Europa	52	1,90	52	-	-	0
	América	83	3,03	83	-	-	0
	África	97	3,54	97	-	-	0
	Asia	6	0,22	5	-	1	0
<b>TOTAL EXTRANJEROS</b>		<b>265</b>	<b>9,68</b>	<b>264</b>	<b>-</b>	<b>1</b>	<b>-</b>
<b>TOTALES</b>		<b>2.739</b>	<b>100,00</b>	<b>2.716</b>	<b>17</b>	<b>3</b>	<b>3</b>

### Accidentes con baja en jornada de trabajo según grado de lesión y país del trabajador

Cód. País	Total nº	Total %	Leve	Grave	Muy grave	Mortal
012 Argelia	6	0,22	6	-	-	-
032 Argentina	5	0,18	5	-	-	-
056 Bélgica	1	0,04	1	-	-	-
068 Bolivia	11	0,40	11	-	-	-
076 Brasil	5	0,18	5	-	-	-
100 Bulgaria	7	0,26	7	-	-	-
152 Chile	1	0,04	1	-	-	-
170 Colombia	6	0,22	6	-	-	-
192 Cuba	1	0,04	1	-	-	-
204 Benin	1	0,04	1	-	-	-
208 Dinamarca	1	0,04	1	-	-	-
214 Dominicana (República)	1	0,04	1	-	-	-
218 Ecuador	45	1,64	45	-	-	-
250 Francia	2	0,07	2	-	-	-
270 Gambia	1	0,04	1	-	-	-
276 Alemania	1	0,04	1	-	-	-
288 Ghana	1	0,04	1	-	-	-
356 India	1	0,04	1	-	-	-

Cód. País	Total nº	Total %	Leve	Grave	Muy grave	Mortal
380 Italia	3	0,11	3	-	-	-
400 Jordania	1	0,04	1	-	-	-
440 Lituania	1	0,04	1	-	-	-
466 Mali	4	0,15	4	-	-	-
478 Mauritania	1	0,04	1	-	-	-
504 Marruecos	75	2,74	75	-	-	-
566 Nigeria	2	0,07	2	-	-	-
586 Pakistán	1	0,04	1	-	-	-
600 Paraguay	3	0,11	3	-	-	-
604 Perú	1	0,04	1	-	-	-
616 Polonia	17	0,62	17	-	-	-
620 Portugal	1	0,04	1	-	-	-
642 Rumanía	23	0,84	23	-	-	-
643 Rusia	4	0,15	4	-	-	-
686 Senegal	6	0,22	6	-	-	-
<b>724 España</b>	<b>2.474</b>	<b>90,32</b>	<b>2.452</b>	<b>17</b>	<b>2</b>	<b>3</b>
792 Turquía	3	0,11	2	-	1	-
804 Ucrania	18	0,66	18	-	-	-
858 Uruguay	3	0,11	3	-	-	-
862 Venezuela	1	0,04	1	-	-	-
<b>TOTAL</b>	<b>2.739</b>	<b>100,00</b>	<b>2.716</b>	<b>17</b>	<b>3</b>	<b>3</b>

### Accidentes con baja en jornada de trabajo según grado de lesión y tamaño de la empresa

Tamaño plantilla	Total nº	Total %	Leve	Grave	Muy grave	Mortal
Entre 1 y 9 trabajadores	442	16,14	436	5	-	1
Entre 10 y 25 trabajadores	408	14,90	405	1	1	1
Entre 26 y 49 trabajadores	350	12,78	344	4	1	1
Entre 50 y 99 trabajadores	347	12,67	344	2	1	-
Entre 100 y 249 trabajadores	381	13,91	378	3	-	-
Entre 250 y 499 trabajadores	108	3,94	107	1	-	-
Entre 500 y 999 trabajadores	172	6,28	172	-	-	-
1000 o más trabajadores	492	17,96	491	1	-	-
No consta	39	1,42	39	-	-	-
<b>TOTAL</b>	<b>2.739</b>	<b>100,00</b>	<b>2.716</b>	<b>17</b>	<b>3</b>	<b>3</b>

### Accidentes con baja en jornada de trabajo según grado de lesión y municipio

Cod. Municipio*	Total nº	Total %	Leve	Grave	Muy grave	Mortal
30001 Abanilla	27	0,99	27	-	-	-

Cod. Municipio*	Total nº	Total %	Leve	Grave	Muy grave	Mortal
30002 Abarán	29	1,06	29	-	-	-
30003 Águilas	18	0,66	18	-	-	-
30005 Alcantarilla	94	3,43	94	-	-	-
30007 Alguazas	18	0,66	18	-	-	-
30008 Alhama de Murcia	459	16,76	458	1	-	-
30009 Archena	17	0,62	17	-	-	-
30010 Beniel	16	0,58	15	1	-	-
30011 Blanca	10	0,37	10	-	-	-
30012 Bullas	10	0,37	10	-	-	-
30013 Calasparra	24	0,88	24	-	-	-
30015 Caravaca de la Cruz	58	2,12	58	-	-	-
30016 Cartagena	248	9,05	246	-	1	1
30017 Cehegín	22	0,80	22	-	-	-
30018 Ceutí	24	0,88	23	1	-	-
30019 Cieza	22	0,80	22	-	-	-
30020 Fortuna	24	0,88	22	1	1	-
30021 Fuente Álamo	46	1,68	45	1	-	-
30022 Jumilla	28	1,02	28	-	-	-
30023 Librilla	8	0,29	8	-	-	-
30024 Lorca	158	5,77	155	2	1	-
30025 Lorquí	39	1,42	39	-	-	-
30026 Mazarrón	8	0,29	8	-	-	-
30027 Molina de Segura	292	10,66	291	1	-	-
30028 Moratalla	13	0,47	12	1	-	-
30029 Mula	16	0,58	16	-	-	-
30030 Murcia	572	20,88	569	2	-	1
30032 Pliego	1	0,04	1	-	-	-
30033 Puerto Lumbreras	15	0,55	14	1	-	-
30035 San Javier	18	0,66	18	-	-	-
30036 San Pedro del Pinatar	36	1,31	35	1	-	-
30037 Torre Pacheco	50	1,83	49	1	-	-
30038 Las Torres de Cotillas	127	4,64	127	-	-	-
30039 Totana	22	0,80	21	1	-	-
30041 La Unión	19	0,69	19	-	-	-
30042 Villanueva del Río Segura	2	0,07	2	-	-	-
30043 Yecla	98	3,58	95	2	-	1
30901 Santomera	25	0,91	25	-	-	-
30902 Los Alcázares	9	0,33	9	-	-	-
Total otros municipios	17	0,62	17	-	-	-
<b>TOTAL</b>	<b>2.739</b>	<b>100,00</b>	<b>2.716</b>	<b>17</b>	<b>3</b>	<b>3</b>

\* Corresponde al municipio donde está radicada la empresa

### Accidentes con baja en jornada de trabajo según grado de lesión y actividad económica

*CNAE 2009	Total nº	Total %	Leve	Grave	Muy grave	Mortal
081 Extracción de piedra, arena y arcilla	38	1,39	37	1	-	-
089 Industrias extractivas n.c.o.p.	8	0,29	8	-	-	-
091 Actividades de apoyo a la extracción de petróleo y gas natural	1	0,04	1	-	-	-
101 Procesado y conservación de carne y elaboración de productos cárnicos	551	20,12	549	2	-	-
102 Procesado y conservación de pescados, crustáceos y moluscos	21	0,77	21	-	-	-
103 Procesado y conservación de frutas y hortalizas	299	10,92	298	1	-	-
104 Fabricación de aceites y grasas vegetales y animales	3	0,11	3	-	-	-
105 Fabricación de productos lácteos	13	0,47	13	-	-	-
106 Fabricación de productos de molinería, almidones y productos amiláceos	10	0,37	9	-	-	1
107 Fabricación de productos de panadería y pastas alimenticias	59	2,15	57	-	1	1
108 Fabricación de otros productos alimenticios	106	3,87	106	-	-	-
109 Fabricación de productos para la alimentación animal	12	0,44	12	-	-	-
110 Fabricación de bebidas	45	1,64	45	-	-	-
120 Industria del tabaco	1	0,04	1	-	-	-
131 Preparación e hilado de fibras textiles	2	0,07	2	-	-	-
132 Fabricación de tejidos textiles	3	0,11	3	-	-	-
133 Acabado de textiles	4	0,15	4	-	-	-
139 Fabricación de otros productos textiles	11	0,40	11	-	-	-
141 Confección de prendas de vestir, excepto de peletería	9	0,33	9	-	-	-
151 Preparación, curtido y acabado del cuero, fabricación de artículos de marroquinería, viaje y de guarnicionería y talabartería. preparación y teñido de pieles	31	1,13	29	2	-	-
152 Fabricación de calzado	9	0,33	9	-	-	-
161 Aserrado y cepillado de la madera	7	0,26	7	-	-	-
162 Fabricación de productos de madera, corcho, cestería y espartería	65	2,37	64	1	-	-
171 Fabricación de pasta papelera, papel y cartón	7	0,26	7	-	-	-
172 Fabricación de artículos de papel y de cartón	32	1,17	32	-	-	-
181 Artes gráficas y servicios relacionados con las mismas	36	1,31	36	-	-	-
191 Coquerías	1	0,04	1	-	-	-
192 Refino de petróleo	3	0,11	3	-	-	-
201 Fabricación de productos químicos básicos, compuestos nitrogenados, fertilizantes, plásticos y caucho sintético en formas primarias	21	0,77	21	-	-	-
203 Fabricación de pinturas, barnices y revestimientos similares. tintas de imprenta y masillas	9	0,33	9	-	-	-
204 Fabricación de jabones, detergentes y otros artículos de limpieza y abrillantamiento. fabricación de perfumes y cosméticos	28	1,02	28	-	-	-
205 Fabricación de otros productos químicos	27	0,99	26	1	-	-

*CNAE 2009	Total nº	Total %	Leve	Grave	Muy grave	Mortal
206 Fabricación de fibras artificiales y sintéticas	1	0,04	1	-	-	-
211 Fabricación de productos farmacéuticos de base	7	0,26	7	-	-	-
212 Fabricación de especialidades farmacéuticas	6	0,22	6	-	-	-
221 Fabricación de productos de caucho	16	0,58	16	-	-	-
222 Fabricación de productos de plástico	133	4,86	133	-	-	-
231 Fabricación de vidrio y productos de vidrio	17	0,62	16	1	-	-
233 Fabricación de productos cerámicos para la construcción	3	0,11	3	-	-	-
234 Fabricación de otros productos cerámicos	9	0,33	8	1	-	-
235 Fabricación de cemento, cal y yeso	2	0,07	1	1	-	-
236 Fabricación de elementos de hormigón, cemento y yeso	33	1,20	33	-	-	-
237 Corte, tallado y acabado de la piedra	29	1,06	29	-	-	-
239 Fabricación de productos abrasivos y productos minerales no metálicos n.c.o.p.	1	0,04	1	-	-	-
241 Fabricación de productos básicos de hierro, acero y ferroaleaciones	21	0,77	21	-	-	-
242 Fabricación de tubos, tuberías, perfiles huecos y sus accesorios, de acero	13	0,47	12	-	1	-
243 Fabricación de otros productos de primera transformación del acero	15	0,55	15	-	-	-
244 Producción de metales preciosos y de otros metales no féreos	13	0,47	13	-	-	-
245 Fundición de metales	1	0,04	1	-	-	-
251 Fabricación de elementos metálicos para la construcción	99	3,61	98	1	-	-
252 Fabricación de cisternas, grandes depósitos y contenedores de metal	11	0,40	11	-	-	-
255 Forja, estampación y embutición de metales. metalurgia de polvos	10	0,37	10	-	-	-
256 Tratamiento y revestimiento de metales. ingeniería mecánica por cuenta de terceros	41	1,50	41	-	-	-
257 Fabricación de artículos de cuchillería y cubertería, herramientas y ferretería	22	0,80	22	-	-	-
259 Fabricación de otros productos metálicos	137	5,00	136	1	-	-
261 Fabricación de componentes electrónicos y circuitos impresos ensamblados	2	0,07	2	-	-	-
264 Fabricación de productos electrónicos de consumo	1	0,04	1	-	-	-
265 Fabricación de instrumentos y aparatos de medida, verificación y navegación. fabricación de relojes	1	0,04	1	-	-	-
271 Fabricación de motores, generadores y transformadores eléctricos, y de aparatos de distribución y control eléctrico	2	0,07	2	-	-	-
273 Fabricación de cables y dispositivos de cableado	2	0,07	2	-	-	-
274 Fabricación de lámparas y aparatos eléctricos de iluminación	7	0,26	7	-	-	-
275 Fabricación de aparatos domésticos	1	0,04	1	-	-	-
279 Fabricación de otro material y equipo eléctrico	15	0,55	15	-	-	-
281 Fabricación de maquinaria de uso general	15	0,55	15	-	-	-
282 Fabricación de otra maquinaria de uso general	17	0,62	17	-	-	-
283 Fabricación de maquinaria agraria y forestal	12	0,44	12	-	-	-
284 Fabricación de máquinas herramienta para trabajar el metal y otras máquinas herramienta	6	0,22	6	-	-	-



*CNAE 2009	Total nº	Total %	Leve	Grave	Muy grave	Mortal
289 Fabricación de otra maquinaria para usos específicos	78	2,85	78	-	-	-
292 Fabricación de carrocerías para vehículos de motor. fabricación de remolques y semirremolques	10	0,37	10	-	-	-
293 Fabricación de componentes, piezas y accesorios para vehículos de motor	4	0,15	4	-	-	-
301 Construcción naval	55	2,01	55	-	-	-
309 Fabricación de otro material de transporte n.c.o.p.	1	0,04	0	1	-	-
310 Fabricación de muebles	103	3,76	102	1	-	-
321 Fabricación de artículos de joyería, bisutería y similares	2	0,07	2	-	-	-
323 Fabricación de artículos de deporte	2	0,07	2	-	-	-
325 Fabricación de instrumentos y suministros médicos y odontológicos	2	0,07	2	-	-	-
329 Industrias manufactureras n.c.o.p.	23	0,84	23	-	-	-
331 Reparación de productos metálicos, maquinaria y equipo	57	2,08	56	-	1	-
332 Instalación de máquinas y equipos industriales	9	0,33	9	-	-	-
351 Producción, transporte y distribución de energía eléctrica	21	0,77	19	1	-	1
360 Captación, depuración y distribución de agua	45	1,64	45	-	-	-
370 Recogida y tratamiento de aguas residuales	13	0,47	12	1	-	-
381 Recogida de residuos	101	3,69	101	-	-	-
382 Tratamiento y eliminación de residuos	15	0,55	15	-	-	-
383 Valorización	5	0,18	5	-	-	-
<b>TOTAL</b>	<b>2.739</b>	<b>100,00</b>	<b>2.716</b>	<b>17</b>	<b>3</b>	<b>3</b>

\* El CNAE corresponde a la empresa en donde ocurrió el accidente

### Accidentes con baja en jornada de trabajo según grado de lesión y mes

Mes	Total nº	Total %	Leve	Grave	Muy grave	Mortal
Enero	227	8,29	226	1	-	-
Febrero	206	7,52	202	2	2	-
Marzo	229	8,36	229	-	-	-
Abril	201	7,34	200	-	1	-
Mayo	222	8,11	222	-	-	-
Junio	224	8,18	220	2	-	2
Julio	270	9,86	267	3	-	-
Agosto	190	6,94	188	1	-	1
Septiembre	243	8,87	241	2	-	-
Octubre	280	10,22	276	4	-	-
Noviembre	265	9,68	264	1	-	-
Diciembre	182	6,64	181	1	-	-
<b>TOTAL</b>	<b>2.739</b>	<b>100,00</b>	<b>2.716</b>	<b>17</b>	<b>3</b>	<b>3</b>

### Accidentes con baja en jornada de trabajo según grado de lesión y día de la semana

Hora trabajo	Total nº	Total %	Leve	Grave	Muy grave	Mortal
Martes	547	19,97	543	2	1	1
Miércoles	480	17,52	476	3	-	1
Jueves	470	17,16	466	4	-	-
Viernes	454	16,58	448	4	1	1
Sábado	106	3,87	106	-	-	-
Domingo	31	1,13	31	-	-	-
<b>TOTAL</b>	<b>2.739</b>	<b>100,00</b>	<b>2.716</b>	<b>17</b>	<b>3</b>	<b>3</b>

### Accidentes con baja en jornada de trabajo según grado de lesión y hora del día

Hora día	Total nº	Total %	Leve	Grave	Muy grave	Mortal
1	59	2,15	58	1	-	-
2	28	1,02	28	-	-	-
3	46	1,68	46	-	-	-
4	32	1,17	32	-	-	-
5	32	1,17	31	1	-	-
6	57	2,08	56	1	-	-
7	89	3,25	88	-	1	-
8	168	6,13	167	1	-	-
9	227	8,29	226	-	1	-
10	333	12,16	331	2	-	-
11	272	9,93	269	3	-	-
12	303	11,06	301	2	-	-
13	169	6,17	164	2	1	2
14	80	2,92	78	2	-	-
15	97	3,54	97	-	-	-
16	144	5,26	143	1	-	-
17	194	7,08	192	1	-	1
18	145	5,29	145	-	-	-
19	73	2,67	73	-	-	-
20	54	1,97	54	-	-	-
21	40	1,46	40	-	-	-
22	35	1,28	35	-	-	-
23	37	1,35	37	-	-	-
24	25	0,91	25	-	-	-
<b>TOTAL</b>	<b>2.739</b>	<b>100,00</b>	<b>2.716</b>	<b>17</b>	<b>3</b>	<b>3</b>

### Accidentes con baja en jornada de trabajo según grado de lesión y hora de trabajo

Hora trabajo	Total nº	Total %	Leve	Grave	Muy grave	Mortal
1	380	13,87	376	3	1	-
2	508	18,55	505	2	1	-
3	426	15,55	424	2	-	-
4	379	13,84	377	2	-	-
5	280	10,22	276	3	1	-
6	274	10,00	270	3	-	1
7	227	8,29	223	2	-	2
8	163	5,95	163	-	-	-
9	26	0,95	26	-	-	-
10	23	0,84	23	-	-	-
11	17	0,62	17	-	-	-
12	13	0,47	13	-	-	-
13	1	0,04	1	-	-	-
14	3	0,11	3	-	-	-
15	1	0,04	1	-	-	-
16	3	0,11	3	-	-	-
17	9	0,33	9	-	-	-
18	4	0,15	4	-	-	-
21	2	0,07	2	-	-	-
<b>TOTAL</b>	<b>2.739</b>	<b>100,00</b>	<b>2.716</b>	<b>17</b>	<b>3</b>	<b>3</b>

### Accidentes con baja en jornada de trabajo según grado de lesión y tipo de lugar

Tipo de lugar	Total nº	Total %	Leve	Grave	Muy grave	Mortal
00 Ninguna información	3	0,11	3	-	-	-
01 Zonas industriales - sin especificar	2.403	87,73	2.386	12	3	2
02 Obras, construcción, cantera, mina a cielo abierto - sin especificar	52	1,90	51	1	-	-
03 Lugares agrícolas, ganaderos, forestales, de piscicultura - sin especificar	40	1,46	39	1	-	-
04 Lugares del sector servicios, oficinas, zonas de ocio, etc - sin especificar	57	2,08	57	-	-	-
05 Centros sanitarios - sin especificar	3	0,11	3	-	-	-
06 Lugares públicos, medios de transporte - sin especificar	144	5,26	140	3	-	1
07 Domicilios - sin especificar	23	0,84	23	-	-	-
09 En el aire, elevados - con excepción de las obras - sin especificar	1	0,04	1	-	-	-
10 Subterráneos - con excepción de las obras - sin especificar	1	0,04	1	-	-	-
11 En el agua, a bordo de todo tipo de navíos, excepto obras - sin especificar	3	0,11	3	-	-	-
99 Otros Tipos de Lugar no codificados clasif.	9	0,33	9	-	-	-
<b>TOTAL</b>	<b>2.739</b>	<b>100,00</b>	<b>2.716</b>	<b>17</b>	<b>3</b>	<b>3</b>

### Accidentes con baja en jornada de trabajo según grado de lesión y tipo de trabajo

Tipo de trabajo	Total nº	Total %	Leve	Grave	Muy grave	Mortal
0 Ninguna información - sin especificar	6	0,22	5	-	1	-
1 Tareas de producción, transformación, almacenamiento - sin especificar	1.994	72,80	1.981	11	1	1
2 Movimiento de tierras, construcción, demolición - sin especificar	24	0,88	24	-	-	-
3 Labores agrícolas, forestales, ganaderas, piscícolas - sin especificar	30	1,10	30	-	-	-
4 Servicios a empresas o a personal y trabajos intelectuales - sin especificar	50	1,83	49	1	-	-
5 Tareas de instalación, mantenimiento, limpieza, gestión de residuos, vigilancia - sin especificar	539	19,68	532	5	1	1
6 Circulación, actividades deportivas y artísticas - sin especificar	78	2,85	77	-	-	1
9 Otros tipos de trabajo no codificados en esta clasificación - sin especificar	18	0,66	18	-	-	-
<b>TOTAL</b>	<b>2.739</b>	<b>100,00</b>	<b>2.716</b>	<b>17</b>	<b>3</b>	<b>3</b>

### Accidentes con baja en jornada de trabajo según grado de lesión y forma / contacto

Forma contacto	Total nº	Total %	Leve	Grave	Muy grave	Mortal
00 Ninguna información	2	0,07	2	-	-	-
12 Contacto directo con la electricidad, recibir una descarga eléctrica en el cuerpo	6	0,22	6	-	-	-
13 Contacto con llamas directas u objetos o entornos - con elevada temperatura o en llamas	29	1,06	28	1	-	-
14 Contacto con objeto o entorno - frío o helado	1	0,04	1	-	-	-
15 Contacto con sustancias peligrosas - a través de la nariz, la boca, por inhalación	1	0,04	1	-	-	-
16 Contacto con sustancias peligrosas - sobre o a través de la piel y de los ojos	62	2,26	62	-	-	-
19 Otro contacto - Tipo de lesión conocido del grupo 10 pero no mencionado	15	0,55	15	-	-	-
23 Envuelto por, rodeado de gases o de partículas en suspensión	4	0,15	4	-	-	-
29 Otro contacto - Tipo de lesión conocido del grupo 20 pero no mencionado anteriormente	1	0,04	1	-	-	-
31 Aplastamiento sobre o contra, resultado de una caída	256	9,35	251	3	2	-
32 Aplastamiento sobre o contra, resultado de un tropiezo o choque contra un objeto inmóvil	279	10,19	279	-	-	-
39 Otro contacto - Tipo de lesión conocido del grupo 30 pero no mencionado anteriormente	28	1,02	28	-	-	-
41 Choque o golpe contra un objeto - proyectado	65	2,37	65	-	-	-
42 Choque o golpe contra un objeto - que cae	200	7,30	200	-	-	-
43 Choque o golpe contra un objeto - en balanceo	80	2,92	80	-	-	-
44 Choque o golpe contra un objeto (incluidos los vehículos) - en movimiento	63	2,30	61	1	-	1

Forma contacto	Total nº	Total %	Leve	Grave	Muy grave	Mortal
45 Colisión con un objeto (incluidos los vehículos) - colisión con una persona (la víctima está en movimiento)	53	1,94	53	-	-	-
49 Otro contacto - Tipo de lesión conocido del grupo 40 pero no mencionado anteriormente	47	1,72	47	-	-	-
51 Contacto con un "agente material" cortante (cuchillo u hoja)	251	9,16	250	1	-	-
52 Contacto con un "agente material" punzante (clavo o herramienta afilada)	36	1,31	36	-	-	-
53 Contacto con un "agente material" que arañe (rallador, lija, tabla no cepillada, etc.)	18	0,66	18	-	-	-
59 Otro contacto - Tipo de lesión conocido del grupo 50 pero no mencionado anteriormente	37	1,35	37	-	-	-
61 Quedar atrapado, ser aplastado - en	42	1,53	39	2	-	1
62 Quedar atrapado, ser aplastado - bajo	20	0,73	19	-	-	1
63 Quedar atrapado, ser aplastado - entre	59	2,15	58	1	-	-
64 Amputación, seccionamiento de un miembro, una mano o un dedo	7	0,26	2	5	-	-
69 Otro contacto - Tipo de lesión conocido del grupo 60 pero no mencionado anteriormente	12	0,44	11	-	1	-
71 Sobreesfuerzo físico - sobre el sistema musculoesquelético	1.028	37,53	1.028	-	-	-
72 Exposición a radiaciones, ruido, luz o presión	3	0,11	3	-	-	-
73 Trauma psíquico	2	0,07	2	-	-	-
79 Otro contacto - Tipo de lesión conocido del grupo 70 pero no mencionado antes	11	0,40	11	-	-	-
81 Mordedura	1	0,04	1	-	-	-
83 Golpes, patadas, cabezazos, estrangulamiento	6	0,22	6	-	-	-
90 Infartos, derrames cerebrales y otras patologías no traumáticas	7	0,26	4	3	-	-
99 Otro contacto - Tipo de lesión no codificado en la presente clasificación	7	0,26	7	-	-	-
<b>TOTAL</b>	<b>2.739</b>	<b>100,00</b>	<b>2.716</b>	<b>17</b>	<b>3</b>	<b>3</b>

### Accidentes con baja en jornada de trabajo según grado de lesión y actividad física específica

Actividad física específica	Total nº	Total %	Leve	Grave	Muy grave	Mortal
00 Ninguna información	2	0,07	2	-	-	-
11 Arrancar la máquina, parar la máquina.	9	0,33	8	1	-	-
12 Alimentar la máquina, vaciar la máquina.	117	4,27	112	5	-	-
13 Vigilar la máquina, hacer funcionar - conducir la máquina.	91	3,32	91	-	-	-
19 Otra Actividad física específica conocida del grupo 10 pero no mencionada anteriormente.	67	2,45	64	3	-	-
21 Trabajar con herramientas manuales sin motor.	302	11,03	301	-	-	1
22 Trabajar con herramientas manuales con motor.	116	4,24	113	2	1	-
29 Otra Actividad física específica conocida del grupo 20 pero no mencionada anteriormente.	14	0,51	14	-	-	-
31 Conducir un medio de transporte o un equipo de carga - móvil y con motor.	71	2,59	70	-	-	1
32 Conducir un medio de transporte o un equipo de carga - móvil y sin motor.	5	0,18	5	-	-	-
33 Ser pasajero a bordo de un medio de transporte.	4	0,15	4	-	-	-

Actividad física específica	Total nº	Total %	Leve	Grave	Muy grave	Mortal
39 Otra Actividad física específica conocida del grupo 30 pero no mencionada anteriormente.	6	0,22	6	-	-	-
41 Coger con la mano, agarrar, asir, sujetar en la mano, poner - en un plano horizontal.	746	27,24	745	1	-	-
42 Ligar, atar, arrancar, deshacer, prensar, destornillar, atornillar, girar.	39	1,42	39	-	-	-
43 Fijar, colgar, izar, instalar - en un plano vertical.	49	1,79	49	-	-	-
44 Lanzar, proyectar lejos.	1	0,04	1	-	-	-
45 Abrir, cerrar (una caja, un embalaje, un paquete).	17	0,62	17	-	-	-
46 Verter, introducir líquidos, llenar, regar, pulverizar, vaciar, achicar.	23	0,84	23	-	-	-
47 Abrir (un cajón), empujar (una puerta de un hangar, de un despacho, de un armario).	10	0,37	10	-	-	-
49 Otra Actividad física específica conocida del grupo 40 pero no mencionada anteriormente.	46	1,68	46	-	-	-
51 Transportar verticalmente - alzar, levantar, bajar, etc. un objeto.	179	6,54	179	-	-	-
52 Transportar horizontalmente - tirar de, empujar, hacer rodar, etc. un objeto.	94	3,43	93	-	-	1
53 Transportar una carga (portar) - por parte de una persona.	61	2,23	61	-	-	-
59 Otra Actividad física específica conocida del grupo 50, no mencionada	6	0,22	6	-	-	-
61 Andar, correr, subir, bajar, etc.	439	16,03	437	1	1	-
62 Entrar, salir.	10	0,37	10	-	-	-
63 Saltar, abalanzarse, etc.	6	0,22	6	-	-	-
64 Arrastrarse, trepar, etc.	1	0,04	1	-	-	-
65 Levantarse, sentarse, etc.	18	0,66	18	-	-	-
67 Hacer movimientos en un mismo sitio.	135	4,93	132	2	1	-
69 Otra Actividad física específica conocida del grupo 60 pero no mencionada anteriormente.	12	0,44	12	-	-	-
70 Estar presente - Sin especificar.	36	1,31	34	2	-	-
99 Otra Actividad física específica no codificada en esta clasificación.	7	0,26	7	-	-	-
<b>TOTAL</b>	<b>2.739</b>	<b>100,00</b>	<b>2.716</b>	<b>17</b>	<b>3</b>	<b>3</b>

### Accidentes con baja en jornada de trabajo según grado de lesión y desviación

Desviación	Total nº	Total %	Leve	Grave	Muy grave	Mortal
00 Ninguna información.	11	0,40	11	-	-	-
11 Problema eléctrico causado por fallo en la instalación - que da lugar a un contacto indirecto.	1	0,04	1	-	-	-
12 Problema eléctrico - que da lugar a un contacto directo.	4	0,15	4	-	-	-
14 Incendio, fuego.	5	0,18	4	1	-	-
19 Otra Desviación conocida del grupo 10 pero no mencionada anteriormente.	5	0,18	4	1	-	-
21 En estado de sólido - desbordamiento, vuelco.	7	0,26	7	-	-	-
22 En estado líquido - escape, rezumamiento, derrame, salpicadura.	45	1,64	45	-	-	-
23 En estado gaseoso - vaporización, formación de aerosoles, formación de	6	0,22	6	-	-	-

Desviación	Total nº	Total %	Leve	Grave	Muy grave	Mortal
gases.						
24 Pulverulento - emanación de humos, emisión de polvo, partículas.	31	1,13	31	-	-	-
29 Otra Desviación conocida del grupo 20 pero no mencionada anteriormente.	7	0,26	7	-	-	-
31 Rotura de material, en las juntas, en las conexiones.	11	0,40	11	-	-	-
32 Rotura, estallido, en fragmentos (madera, cristal, metal, piedra, plástico, otros).	33	1,20	33	-	-	-
33 Resbalón, caída, derrumbamiento de Agente material - superior (que cae sobre la víctima).	64	2,34	64	-	-	-
34 Resbalón, caída, derrumbamiento de Agente material - inferior (que arrastra a la víctima).	22	0,80	22	-	-	-
35 Resbalón, caída, derrumbamiento de Agente material - al mismo nivel.	42	1,53	41	-	-	1
39 Otra Desviación conocida del grupo 30 pero no mencionada anteriormente.	10	0,37	10	-	-	-
41 Pérdida (total o parcial) de control - de máquina (incluido el arranque intempestivo), así como de la materia sobre la que se trabaje con la máquina.	61	2,23	58	3	-	-
42 Pérdida (total o parcial) de control - de medio de transporte - de equipo de carga (con motor o sin él).	50	1,83	48	1	-	1
43 Pérdida (total o parcial) de control - de herramienta manual (con motor o sin él), así como de la materia sobre la que se trabaje con la herramienta.	156	5,70	156	-	-	-
44 Pérdida (total o parcial) de control - de objeto (transportado, desplazado, manipulado, etc.).	214	7,81	213	1	-	-
45 Pérdida (total o parcial) de control - de animal.	2	0,07	2	-	-	-
49 Otra Desviación conocida del grupo 40 pero no mencionada anteriormente.	18	0,66	18	-	-	-
51 Caída de una persona - desde una altura.	76	2,77	71	3	2	-
52 Resbalón o tropezón con caída - caída de una persona - al mismo nivel.	221	8,07	221	-	-	-
59 Otra Desviación conocida del grupo 50 pero no mencionada anteriormente.	17	0,62	17	-	-	-
61 Pisar un objeto cortante.	8	0,29	8	-	-	-
62 Arrodillarse, sentarse, apoyarse contra.	11	0,40	11	-	-	-
63 Quedar atrapado, ser arrastrado, por algún elemento o por el impulso de éste.	41	1,50	39	2	-	-
64 Movimientos no coordinados, gestos intempestivos, inoportunos.	490	17,89	487	2	1	-
69 Otra Desviación conocida del grupo 60 pero no mencionada anteriormente.	34	1,24	34	-	-	-
71 Levantar, transportar, levantarse.	387	14,13	387	-	-	-
72 Empujar, tirar de.	136	4,97	136	-	-	-
73 Depositar, agacharse.	138	5,04	138	-	-	-
74 En torsión, en rotación, al girarse.	155	5,66	155	-	-	-
75 Caminar con dificultad, traspies, resbalón - sin caída.	147	5,37	147	-	-	-
79 Otra Desviación conocida del grupo 80	39	1,42	39	-	-	-

Desviación	Total nº	Total %	Leve	Grave	Muy grave	Mortal
pero no mencionada anteriormente.						
81 Sorpresa, miedo.	2	0,07	2	-	-	-
84 Agresión, empujón - por animales.	4	0,15	4	-	-	-
85 Presencia de la víctima o de una tercera persona que represente en sí misma un peligro.	1	0,04	-	-	-	1
89 Otra Desviación conocida del grupo 80 pero no mencionada anteriormente.	1	0,04	1	-	-	-
99 Otra Desviación no codificada en esta clasificación.	26	0,95	23	3	-	-
<b>TOTAL</b>	<b>2.739</b>	<b>100,00</b>	<b>2.716</b>	<b>17</b>	<b>3</b>	<b>3</b>

### Accidentes con baja en jornada de trabajo según grado de lesión y agente material asociado a la desviación

Agente material	Total nº	Total %	Leve	Grave	Muy grave	Mortal
0001 Ningún agente material	95	3,47	92	3	-	-
0002 Ninguna información	16	0,58	16	-	-	-
0101 Elementos de edificios, de construcciones - puertas, paredes, tabiques, etc.y obstáculos	32	1,17	31	-	-	1
0102 Superficies o áreas de circulación al mismo nivel- suelos (interior o exterior, terrenos agrícolas, terrenos de deporte, suelos resbaladizos, tabla con clavos)	303	11,06	303	-	-	-
0103 Superficies o áreas de circulación a nivel - flotantes	3	0,11	3	-	-	-
0201 Partes de edificio fijas en altura (tejados, terrazas, aberturas, escaleras, rampas)	79	2,88	78	-	1	-
0202 Construcciones, superficies fijas en altura (comprende las pasarelas, escalas fijas, castilletes)	15	0,55	14	-	1	-
0203 Construcciones, superficies móviles en altura (comprende andamios, escalas móviles, barquillas, plataformas elevadoras)	21	0,77	21	-	-	-
0204 Construcciones, superficies temporales en altura (comprende andamios temporales, arneses, guindolas)	5	0,18	5	-	-	-
0205 Construcciones, superficies en altura flotantes (comprende las plataformas de perforación, los andamios sobre pontones)	3	0,11	3	-	-	-
0299 Otras construcciones y superficies por encima del nivel del suelo clasificadas en el grupo 02 pero no citadas anteriormente	3	0,11	3	-	-	-
0301 Excavaciones, zanjas, pozos, fosas, escarpaduras, zanjas de garajes	3	0,11	3	-	-	-
0401 Dispositivos de distribución de materia, de alimentación, canalizaciones - fijos - para gas, aire, líquidos, sólidos, incluidas las tolvas	14	0,51	14	-	-	-
0402 Dispositivos de distribución de materia, de alimentación, canalizaciones móviles	13	0,47	13	-	-	-
0403 Canales de desagüe, drenajes	2	0,07	1	1	-	-
0499 Otros dispositivos de distribución de materia, de alimentación, canalizaciones, clasificados en el grupo 04 pero no citados ant.	6	0,22	6	-	-	-



Agente material	Total nº	Total %	Leve	Grave	Muy grave	Mortal
0501 Motores, generadores de energía (térmica, eléctrica, de radiación), incluidos los compresores y las bombas	6	0,22	6	-	-	-
0502 Dispositivos de transmisión y almacenamiento de energía (mecánica, neumática, hidráulica, eléctrica, incluso baterías, acumuladores)	11	0,40	11	-	-	-
0599 Otros dispositivos de transmisión y de almacenamiento de energía clasificados en el grupo 05 pero no citados anteriormente	1	0,04	1	-	-	-
0601 Herramientas manuales sin motor para serrar	3	0,11	3	-	-	-
0602 Herramientas manuales sin motor para cortar, separar (comprende tijeras, cizallas, podaderas)	115	4,20	115	-	-	-
0603 Herramientas manuales sin motor para tallar, mortajar, cincelar, recortar, tundir	5	0,18	5	-	-	-
0604 Herramientas manuales sin motor para raspar, pulir, lijar	2	0,07	2	-	-	-
0605 Herramientas manuales sin motor para taladrar, tornejar, atornillar	18	0,66	18	-	-	-
0606 Herramientas manuales sin motor para clavar, remachar, grapar	21	0,77	21	-	-	-
0608 Herramientas manuales sin motor para soldar, pegar	8	0,29	8	-	-	-
0609 Herramientas manuales sin motor para extracción de materiales y trabajo del suelo (comprende las herramientas agrícolas)	4	0,15	4	-	-	-
0610 Herramientas manuales sin motor para encerar, lubricar, lavar, limpiar	2	0,07	2	-	-	-
0612 Herramientas manuales sin motor para sostener, agarrar	17	0,62	17	-	-	-
0616 Herramientas manuales sin motor para pescar (artes de pesca, anzuelo, etc)	1	0,04	1	-	-	-
0699 Otras herramientas manuales sin motor para otros trabajos clasificadas en el grupo 06 pero no citadas anteriormente	13	0,47	13	-	-	-
0701 Herramientas mecánicas manuales para serrar	5	0,18	5	-	-	-
0702 Herramientas mecánicas manuales para cortar, separar (comprende tijeras, cizallas, podaderas)	15	0,55	15	-	-	-
0703 Herramientas mecánicas manuales para tallar, mortajar, cincelar, recortar, tundir	2	0,07	2	-	-	-
0704 Herramientas mecánicas manuales para raspar, pulir, lijar (comprende tronzadora de disco)	18	0,66	18	-	-	-
0705 Herramientas mecánicas manuales para taladrar, hacer girar, atornillar	10	0,37	10	-	-	-
0706 Herramientas mecánicas manuales para clavar, remachar, grapar	2	0,07	2	-	-	-
0708 Herramientas mecánicas manuales para soldar, pegar	8	0,29	8	-	-	-
0709 Herramientas mecánicas manuales para extracción de materiales y trabajo del suelo (comprende herramientas agrícolas, trituradores de hormigón)	1	0,04	1	-	-	-
0710 Herramientas mecánicas manuales para encerar, lubricar, lavar, limpiar (comprende aspirador, limpiador a alta presión)	2	0,07	2	-	-	-

Agente material	Total nº	Total %	Leve	Grave	Muy grave	Mortal
0712 Herramientas mecánicas manuales para sostener, agarrar	5	0,18	5	-	-	-
0799 Otras herramientas mecánicas sostenidas o guiadas con las manos clasificadas en el grupo 07 pero no citadas anteriormente	4	0,15	4	-	-	-
0801 Herramientas manuales, sin especificación en cuanto a motorización, para serrar	1	0,04	1	-	-	-
0802 Herramientas manuales, sin especificación en cuanto a motorización, para cortar, separar (comprende tijeras, cizallas, podaderas...)	14	0,51	14	-	-	-
0803 Herramientas manuales, sin especificación en cuanto a motorización, para tallar, mortajar, cincelar, recortar, tundir	3	0,11	3	-	-	-
0804 Herramientas manuales, sin especificación en cuanto a motorización, para raspar, pulir, lijar	1	0,04	1	-	-	-
0805 Herramientas manuales, sin especificación en cuanto a motorización, para taladrar, hacer girar, atornillar	3	0,11	3	-	-	-
0806 Herramientas manuales, sin especificación en cuanto a motorización, para clavar, remachar, grapar	3	0,11	3	-	-	-
0807 Herramientas manuales, sin especificación en cuanto a motorización, para coser, tejer	1	0,04	1	-	-	-
0808 Herramientas manuales, sin especificación en cuanto a motorización, para soldar, pegar	2	0,07	2	-	-	-
0812 Herramientas manuales, sin especificación en cuanto a motorización, para sostener, agarrar	1	0,04	1	-	-	-
0899 Otras herramientas manuales, sin especificación en cuanto a motorización, para otros trabajos, clasificadas en el grupo 08 pero no citadas anteriormente	1	0,04	1	-	-	-
0901 Máquinas portátiles o móviles de extracción y para trabajo del suelo - minas, canteras y equipos de construcción/obras públicas	7	0,26	7	-	-	-
0902 Máquinas portátiles o móviles para trabajo del suelo - agricultura	3	0,11	3	-	-	-
0903 Máquinas portátiles o móviles (excepto trabajo del suelo) - de solar de obras	4	0,15	4	-	-	-
0904 Máquinas móviles de limpieza de suelos	8	0,29	7	1	-	-
0999 Otras máquinas y equipos portátiles o móviles clasificados en el grupo 09 pero no citados anteriormente	11	0,40	11	-	-	-
1001 Máquinas fijas para extracción y trabajo del suelo	3	0,11	2	1	-	-
1002 Máquinas para la preparación de los materiales: triturar, pulverizar, filtrar, separar, mezclar, amasar	19	0,69	19	-	-	-
1003 Máquinas para la transformación de los materiales - procedimientos químicos (reactores, fermentadores)	1	0,04	1	-	-	-
1004 Máquinas para la transformación de los materiales - procedimientos en caliente (hornos, secadores estufas)	3	0,11	3	-	-	-
1005 Máquinas para la transformación de los materiales - procedimientos en frío (producción de frío)	1	0,04	1	-	-	-
1006 Máquinas para la transformación de los materiales, otros procedimientos	8	0,29	8	-	-	-
1007 Formar por prensado, aplastamiento (máquinas de)	5	0,18	4	1	-	-

Agente material	Total nº	Total %	Leve	Grave	Muy grave	Mortal
1008 Máquinas para formar - por calandrado, laminado, máquinas de cilindros (incluso fabricación de papel)	8	0,29	7	-	-	1
1009 Máquinas de formar - por inyección, extrusión, soplado, hilatura, moldeado, fusión, fundición	7	0,26	6	1	-	-
1010 Máquinas de mecanizado (cepillar, fresar, alisar, esmerilar, pulir, tornear, taladrar)	9	0,33	9	-	-	-
1011 Máquinas de mecanizado para serrar	7	0,26	7	-	-	-
1012 Máquinas de mecanizado - para cortar, ranurar, recortar (comprende prensa estampadora, cizalla, guillotina, oxicorte)	35	1,28	35	-	-	-
1013 Máquinas para el tratamiento de superficies (limpiar, lavar, secar, pintar, imprimir)	15	0,55	15	-	-	-
1015 Máquinas para ensamblar (soldar, pegar, clavar, atornillar, remachar, hilar, alambrear, coser, grapar)	9	0,33	8	1	-	-
1016 Máquinas para acondicionar, embalar (llenar, etiquetar, cerrar...)	21	0,77	21	-	-	-
1017 Otras máquinas de industrias específicas (control de ensayos, diversas)	27	0,99	27	-	-	-
1099 Otras máquinas y equipos fijos clasificados en el grupo 10 pero no citados anteriormente	18	0,66	18	-	-	-
1101 Transportadores fijos, equipos y sistemas de transporte continuo - mediante cinta transportadora, escaleras mecánicas, teleféricos, transportadores, etc.	42	1,53	42	-	-	-
1102 Elevadores, ascensores, equipos de nivelación - montacargas, elevadores de cangilones, gatos, tornos, etc.	6	0,22	6	-	-	-
1103 Grúas fijas, móviles, montadas sobre vehículos, grúas de puente, equipos de elevación de carga suspendida	10	0,37	10	-	-	-
1104 Dispositivos móviles de transporte, carros de transporte (carros motorizados o no) - carretillas, estibadores para placas estibadoras, etc.	98	3,58	97	1	-	-
1105 Dispositivos elevadores, de amarre, de prensión y materiales diversos para el transporte (comprende eslingas, ganchos, cordaje...)	9	0,33	9	-	-	-
1106 Dispositivos de almacenamiento, embalaje, contenedores fijos (silos, depósitos, cisternas, tanques)	6	0,22	6	-	-	-
1107 Dispositivos de almacenamiento, embalaje, contenedores móviles	22	0,80	22	-	-	-
1108 Accesorios de almacenamiento, estanterías, estanterías especiales para almacenar cargas en palets, palets	63	2,30	63	-	-	-
1109 Embalajes diversos, pequeños y medianos, móviles (cestos, recipientes diversos, botellas, cajones, extintores...)	137	5,00	137	-	-	-
1199 Otros dispositivos de traslado, transporte y almacenamiento clasificados en el grupo 11 pero no citados anteriormente	14	0,51	14	-	-	-
1201 Vehículos pesados: camiones (transporte de carga), autobuses y autocares (transporte de pasajeros)	34	1,24	32	2	-	-
1202 Vehículos ligeros - de carga o de pasajeros	43	1,57	43	-	-	-
1203 Vehículos - dos, tres ruedas, motorizados o no	8	0,29	7	-	-	1

Agente material	Total nº	Total %	Leve	Grave	Muy grave	Mortal
1299 Otros vehículos terrestres clasificados en el grupo 12 pero no citados anteriormente	1	0,04	1	-	-	-
1401 Materiales de construcción - grandes y pequeños: agente prefabricado, encofrado, viguetas, ladrillos, tejas...	45	1,64	45	-	-	-
1402 Elementos constitutivos de máquina, de vehículo: chasis, cárter, manivela, rueda, etc.	62	2,26	61	1	-	-
1403 Piezas trabajadas, elementos o herramientas de máquinas (incluso los fragmentos y astillas procedentes de estos agentes materiales)	233	8,51	231	1	1	-
1404 Elementos de ensamblaje, tornillos, clavos, bulones	13	0,47	13	-	-	-
1405 Partículas, polvos, fragmentos, trozos, proyecciones, astillas y otros elementos resultantes de rotura	58	2,12	58	-	-	-
1406 Productos - de la agricultura (comprende granos, paja, otras producciones agrícolas)	1	0,04	1	-	-	-
1407 Productos - para la agricultura, la ganadería (comprende abonos, alimentos para animales)	9	0,33	9	-	-	-
1408 Productos almacenados (comprende los objetos y embalajes dispuestos en un almacenamiento)	53	1,94	52	1	-	-
1409 Productos almacenados - en rollos, bobinas	18	0,66	18	-	-	-
1410 Cargas - transportadas sobre dispositivo de manipulación mecánica, de transporte	3	0,11	3	-	-	-
1412 Cargas - manipuladas a mano	358	13,07	358	-	-	-
1499 Otros materiales, objetos, productos, elementos de máquinas clasificados en el grupo 14 pero no citados anteriormente	52	1,90	52	-	-	-
1501 Materias - cáusticas, corrosivas (sólidas, líquidas o gaseosas)	22	0,80	22	-	-	-
1502 Materias - nocivas, tóxicas (sólidas líquidas o gaseosas)	5	0,18	5	-	-	-
1503 Materias - inflamables (sólidas, líquidas o gaseosas)	3	0,11	3	-	-	-
1505 Gases, vapores sin efectos específicos - inertes para la vida, asfixiantes	1	0,04	1	-	-	-
1508 Sustancias, materias - sin peligro específico (agua, materias inertes...)	12	0,44	12	-	-	-
1599 Otras sustancias químicas, explosivas, radioactivas, biológicas clasificadas en el grupo 15 pero no citadas anteriormente	4	0,15	4	-	-	-
1601 Dispositivos de protección - sobre máquina	2	0,07	1	1	-	-
1602 Equipos de protección individual	2	0,07	2	-	-	-
1603 Dispositivos y equipos de emergencia	1	0,04	1	-	-	-
1699 Otros dispositivos y equipos de protección clasificados en el grupo 16 pero no citados anteriormente	1	0,04	1	-	-	-
1701 Mobiliario	14	0,51	14	-	-	-
1708 Aparatos, utensilios, objetos, ropa del hogar (uso profesional)	8	0,29	8	-	-	-
1799 Otros equipos de oficina y personales, material de deporte, armas, clasificados en el grupo 17 pero no citados anteriormente	1	0,04	1	-	-	-
1801 Árboles, plantas, cultivos	10	0,37	10	-	-	-
1802 Animales - domésticos y de cría	13	0,48	13	-	-	-
1806 Humanos	12	0,44	12	-	-	-
1901 Residuos en grandes cantidades - de materias, productos, materiales, objetos	5	0,18	5	-	-	-

Agente material	Total nº	Total %	Leve	Grave	Muy grave	Mortal
1903 Residuos en grandes cantidades de sustancias biológicas, vegetales, animales	2	0,07	2	-	-	-
2002 Elementos naturales y atmosféricos (comprende superficies de agua, barro, lluvia, granizo, nieve, hielo, ráfaga de viento...)	5	0,18	5	-	-	-
2003 Catástrofes naturales (comprende inundación, volcanismo, terremoto, maremoto, fuego, incendio...)	1	0,04	-	1	-	-
2099 Otros fenómenos físicos y elementos naturales clasificados en el grupo 20 pero no.c.a.	3	0,11	3	-	-	-
9900 Otros agentes materiales no citados e.e.c.	43	1,57	43	-	-	-
<b>TOTAL</b>	<b>2.739</b>	<b>100,00</b>	<b>2.716</b>	<b>17</b>	<b>3</b>	<b>3</b>

### Accidentes con baja en jornada de trabajo según grado y tipo de lesión

Tipo de lesión	Total nº	Total %	Leve	Grave	Muy grave	Mortal
000 Tipo de lesión desconocida o sin especificar	15	0,55	15	-	-	-
011 Lesiones superficiales	709	25,89	709	-	-	-
012 Heridas abiertas	357	13,03	355	2	-	-
019 Otros tipos de heridas y lesiones superficiales	158	5,77	158	-	-	-
021 Fracturas cerradas	148	5,40	145	3	-	-
022 Fracturas abiertas	24	0,88	21	2	1	-
029 Otros tipos de fracturas de huesos	13	0,47	12	-	1	-
031 Dislocaciones y subluxaciones	349	12,74	349	-	-	-
032 Esguinces y torceduras	392	14,31	392	-	-	-
039 Otros tipos de dislocaciones, esguinces y torceduras	210	7,67	210	-	-	-
040 Amputaciones traumáticas (pérdida de partes del cuerpo)	16	0,58	11	5	-	-
051 conmociones y lesiones intracraneales	2	0,07	2	-	-	-
052 Lesiones internas	201	7,34	199	1	-	1
059 Otros tipos de conmoción y lesiones internas	23	0,84	23	-	-	-
061 Quemaduras y escaldaduras (térmicas)	32	1,17	31	1	-	-
062 Quemaduras químicas (corrosión)	11	0,40	11	-	-	-
069 Otros tipos de quemaduras, escaldaduras y congelación	5	0,18	5	-	-	-
071 Envenenamientos agudos	1	0,04	1	-	-	-
081 Asfixias	1	0,04	1	-	-	-
082 Ahogamientos y sumersiones no mortales	2	0,07	2	-	-	-
099 Otros efectos del ruido, la vibración y la presión	3	0,11	3	-	-	-
102 Efectos de la radiación no térmica (rayos X, sustancias radioactivas, etc)	1	0,04	1	-	-	-
112 Choques traumáticos (eléctrico, provocados por un rayo, etc.)	2	0,07	2	-	-	-
119 Otros tipos de choques (desastres naturales, choque anafiláctico, etc.)	1	0,04	1	-	-	-
120 Lesiones múltiples	23	0,84	20	-	1	2
130 Infartos, derrames cerebrales y otras patologías no traumáticas	4	0,15	1	3	-	-

Tipo de lesión	Total nº	Total %	Leve	Grave	Muy grave	Mortal
999 Otras lesiones especificadas no incluidas en otros apartados	36	1,31	36	-	-	-
<b>TOTAL</b>	<b>2.739</b>	<b>100,00</b>	<b>2.716</b>	<b>17</b>	<b>3</b>	<b>3</b>

### Accidentes con baja en jornada de trabajo según grado de lesión y parte del cuerpo

Parte de cuerpo	Total nº	Total %	Leve	Grave	Muy grave	Mortal
00 Parte del cuerpo afectada, sin especificar	1	0,04	1	-	-	-
11 Cabeza (Caput), cerebro, nervios craneanos y vasos cerebrales	8	0,29	7	1	-	-
12 Zona facial	19	0,69	19	-	-	-
13 Ojo(s)	134	4,89	133	1	-	-
14 Oreja(s)	1	0,04	1	-	-	-
18 Cabeza, múltiples partes afectadas	6	0,22	5	-	1	-
19 Cabeza, otras partes no mencionadas anteriormente	23	0,84	22	-	1	-
21 Cuello, incluida la columna y las vértebras del cuello	62	2,26	62	-	-	-
29 Cuello, otras partes no mencionadas anteriormente	10	0,37	10	-	-	-
31 Espalda, incluida la columna y las vértebras de la espalda	360	13,14	360	-	-	-
39 Espalda, otras partes no mencionadas anteriormente	108	3,94	108	-	-	-
41 Caja torácica, costillas, incluidos omoplatos y articulaciones acromioclaviculares	53	1,94	53	-	-	-
42 Región torácica, incluidos sus órganos	11	0,40	9	2	-	-
43 Región pélvica y abdominal, incluidos sus órganos	16	0,58	16	-	-	-
48 Tronco, múltiples partes afectadas	6	0,22	5	-	-	1
49 Tronco, otras partes no mencionadas anteriormente	19	0,69	19	-	-	-
51 Hombro y articulaciones del húmero	131	4,78	131	-	-	-
52 Brazo, incluida la articulación del cúbito	172	6,28	171	1	-	-
53 Mano	199	7,27	197	2	-	-
54 Dedo(s)	455	16,61	452	3	-	-
55 Muñeca	124	4,53	124	-	-	-
58 Extremidades superiores, múltiples partes afectadas	13	0,47	13	-	-	-
59 Extremidades superiores, otras partes no mencionadas anteriormente	26	0,95	25	1	-	-
61 Cadera y articulación de la cadera	7	0,26	7	-	-	-
62 Pierna, incluida la rodilla	272	9,93	271	1	-	-
63 Maléolo	147	5,37	147	-	-	-
64 Pie	169	6,17	167	2	-	-
65 Dedo(s) del pie	26	0,95	26	-	-	-
68 Extremidades inferiores, múltiples partes afectadas	5	0,18	4	1	-	-
69 Extremidades inferiores, otras partes no	25	0,91	24	1	-	-

Parte de cuerpo	Total nº	Total %	Leve	Grave	Muy grave	Mortal
mencionadas anteriormente						
71 Todo el cuerpo ( efectos sistémicos)	2	0,07	2	-	-	-
78 Múltiples partes del cuerpo afectadas	55	2,01	51	1	1	2
99 Otras partes del cuerpo no mencionadas anteriormente	74	2,70	74	-	-	-
<b>TOTAL</b>	<b>2.739</b>	<b>100,00</b>	<b>2.716</b>	<b>17</b>	<b>3</b>	<b>3</b>

## SECTOR CONSTRUCCIÓN 2014

### Accidentes de trabajo totales según grado de lesión

Lugar	Total nº	Total %	Leve	Grave	Mortal
Accidentes con baja en jornada de trabajo	934	36	923	10	1
Accidentes con baja In itinere	50	1,94	49	1	1
<b>TOTAL</b>	<b>984</b>	<b>38,15</b>	<b>972</b>	<b>11</b>	<b>2</b>
Accidentes sin baja	1.595	61,85			
<b>TOTALES</b>	<b>2.579</b>	<b>100,00</b>	<b>972</b>	<b>11</b>	<b>2</b>

### Accidentes con baja en jornada de trabajo según grado de lesión y lugar del accidente

Lugar	Total nº	Total %	Leve	Grave	Mortal
1 En el centro o lugar de trabajo habitual	814	87,15	807	7	-
2 En desplazamiento en su jornada laboral	52	5,57	51	1	-
4 En otro centro o lugar de trabajo	68	7,28	65	2	1
<b>TOTAL</b>	<b>934</b>	<b>100,00</b>	<b>923</b>	<b>10</b>	<b>1</b>

### Accidentes con baja en jornada de trabajo según grado de lesión y sexo

Sexo	Total nº	Total %	Leve	Grave	Mortal
Hombre	925	99,04	914	10	1
Mujer	9	0,96	9	-	-
<b>TOTAL</b>	<b>934</b>	<b>100,00</b>	<b>923</b>	<b>10</b>	<b>1</b>

### Accidentes con baja en jornada de trabajo según grado de lesión y edad

Grupo edad	Total nº	Total %	Leve	Grave	Mortal
No consta	1	0,11	1	-	-
Menos de 20 años	4	0,43	4	-	-
Entre 20 y 24 años	35	3,75	35	-	-
Entre 25 y 29 años	112	11,99	112	-	-
Entre 30 y 34 años	165	17,67	165	-	-
Entre 35 y 39 años	171	18,31	170	-	1
Entre 40 y 44 años	147	15,74	147	-	-
Entre 45 y 49 años	122	13,06	118	4	-
Entre 50 y 54 años	80	8,57	77	3	-
Entre 55 y 59 años	60	6,42	57	3	-
Entre 60 y 64 años	37	3,96	37	-	-
<b>TOTAL</b>	<b>934</b>	<b>100,00</b>	<b>923</b>	<b>10</b>	<b>1</b>



### Accidentes con baja en jornada de trabajo según grado de lesión y ocupación del trabajador

CNO11 Ocupación	Total nº	Total %	Leve	Grave	Mortal
12 Directores de departamentos administrativos y comerciales	1	0,11	1	-	-
13 Directores de producción y operaciones	1	0,11	1	-	-
15 Directores y gerentes de otras empresas de servicios no clasificados bajo otros epígrafes	8	0,86	8	-	-
24 Profesionales de la ciencias físicas, químicas, matemáticas y de las ingenierías	2	0,21	2	-	-
26 Especialistas en org. de la Ad. Pública y de las empresas y en la comercialización	1	0,11	1	-	-
31 Técnicos de las ciencias e ingenierías	6	0,64	6	-	-
32 Supervisores en ingeniería de minas, ind. manufactureras y de la construcción	8	0,86	8	-	-
37 Profesionales de apoyo de servicios jurídicos, sociales, culturales, deportivos	1	0,11	1	-	-
38 Técnicos de las tecnologías de la información y las comunicaciones (TIC)	4	0,43	4	-	-
41 Empleados en servicios contables, financieros, y de servicios de apoyo a la producción y al transporte	2	0,21	2	-	-
43 Otros empleados administrativos sin tareas de atención al público	2	0,21	2	-	-
45 Empleados administrativos con tareas de atención al público no clasificados bajo otros epígrafes	5	0,54	5	-	-
54 Vendedores (excepto en tiendas y almacenes)	1	0,11	1	-	-
55 Cajeros y taquilleros (excepto bancos)	1	0,11	1	-	-
59 Trabajadores de los servicios de protección y seguridad	1	0,11	1	-	-
61 Trabajadores cualificados en actividades agrícolas	1	0,11	1	-	-
64 Trabajadores cualificados en actividades forestales, pesqueras y cinegéticas	1	0,11	1	-	-
71 Trabajadores en obras estructurales de construcción y afines	365	39,08	361	3	1
72 Trabajadores de acabado de construcciones e instalaciones (excepto electricistas), pintores y afines	147	15,74	146	1	-
73 Soldadores, chapistas, montadores de estructuras metálicas, herreros, elaboradores de herramientas y afines	69	7,39	67	2	-
74 Mecánicos y ajustadores de maquinaria	7	0,75	7	-	-
75 Trabajadores especializados en electricidad y electrotecnología	75	8,03	74	1	-
78 Trabajadores de la madera, textil, confección, piel, cuero, calzado y otros operarios en oficios	9	0,96	9	-	-
81 Operadores de instalaciones y maquinaria fijas	30	3,21	30	-	-
82 Montadores y ensambladores en fábricas	18	1,93	17	1	-
83 Maquinistas de locomotoras, operadores de maquinaria agrícola y de equipos pesados móviles, y marineros	17	1,82	17	-	-
84 Conductores de vehículos para el transporte urbano o por carretera	24	2,57	24	-	-
92 Otro personal de limpieza	5	0,54	5	-	-

CNO11 Ocupación	Total nº	Total %	Leve	Grave	Mortal
94 Recogedores de residuos urbanos, vendedores callejeros y otras ocupaciones elementales en servicios	2	0,21	2	-	-
96 Peones de la construcción y de la minería	109	11,67	107	2	-
97 Peones de las industrias manufactureras	8	0,86	8	-	-
98 Peones del transporte, descargadores y reponedores	3	0,32	3	-	-
<b>TOTAL</b>	<b>934</b>	<b>100,00</b>	<b>923</b>	<b>10</b>	<b>1</b>

### Accidentes con baja en jornada de trabajo según grado de lesión y antigüedad en el puesto

Antigüedad	Total nº	Total %	Leve	Grave	Mortal
Menos de 3 meses	308	32,98	304	3	1
Entre 3 y 6 meses	128	13,70	126	2	-
Entre 7 y 12 meses	95	10,17	95	-	-
Entre 13 y 24 meses	58	6,21	57	1	-
Entre 25 y 48 meses	77	8,24	77	-	-
Más de 48 meses	268	28,69	264	4	-
<b>TOTAL</b>	<b>934</b>	<b>100,00</b>	<b>923</b>	<b>10</b>	<b>1</b>

### Accidentes con baja en jornada de trabajo según grado de lesión y nacionalidad del trabajador

Nacionalidad	Total nº	Total %	Leve	Grave	Mortal
ESPAÑOLES	854	91,43	844	9	1
Resto de Europa	30	3,21	29	1	0
América del Sur	27	2,89	27	-	0
África	23	2,46	23	-	0
<b>TOTAL EXTRANJEROS</b>	<b>80</b>	<b>8,57</b>	<b>79</b>	<b>1</b>	<b>-</b>
<b>TOTALES</b>	<b>934</b>	<b>100,00</b>	<b>923</b>	<b>10</b>	<b>1</b>

### Accidentes con baja en jornada de trabajo según grado de lesión y país del trabajador

Cod. País	Total	% Total	Leve	Grave	Mortal
068 Bolivia	2	0,21	2	-	-
076 Brasil	2	0,21	2	-	-
100 Bulgaria	2	0,21	2	-	-
170 Colombia	2	0,21	2	-	-
218 Ecuador	20	2,14	20	-	-
268 Georgia	1	0,11	1	-	-
466 Mali	1	0,11	1	-	-

Cod. País	Total	% Total	Leve	Grave	Mortal
478 Mauritania	1	0,11	1	-	-
504 Marruecos	21	2,25	21	-	-
604 Perú	1	0,11	1	-	-
642 Rumanía	21	2,25	20	1	-
643 Rusia	3	0,32	3	-	-
724 España	854	91,43	844	9	1
804 Ucrania	3	0,32	3	-	-
<b>TOTAL</b>	<b>934</b>	<b>100,00</b>	<b>923</b>	<b>10</b>	<b>1</b>

### Accidentes con baja en jornada de trabajo según grado de lesión y tamaño plantilla de la empresa

Tamaño plantilla	Total nº	Total %	Leve	Grave	Mortal
Entre 1 y 9 trabajadores	441	47,22	436	5	-
Entre 10 y 25 trabajadores	235	25,16	232	3	-
Entre 26 y 49 trabajadores	110	11,78	108	1	1
Entre 50 y 99 trabajadores	57	6,10	57	-	-
Entre 100 y 249 trabajadores	28	3,00	28	-	-
Entre 500 y 999 trabajadores	1	0,11	1	-	-
1000 o más trabajadores	1	0,11	1	-	-
No consta	61	6,53	60	1	-
<b>TOTAL</b>	<b>934</b>	<b>100,00</b>	<b>923</b>	<b>10</b>	<b>1</b>

### Accidentes con baja en jornada de trabajo según grado de lesión y municipio

Cód. Municipio*	Total	Leve	Grave	Mortal
30001 Abanilla	4	4	-	-
30002 Abarán	6	6	-	-
30003 Águilas	10	10	-	-
30005 Alcantarilla	17	17	-	-
30007 Alguazas	5	5	-	-
30008 Alhama de Murcia	16	16	-	-
30009 Archena	13	13	-	-
30010 Beniel	2	2	-	-
30011 Blanca	6	6	-	-
30012 Bullas	47	45	2	-
30013 Calasparra	3	2	1	-
30014 Campos del Río	1	1	-	-
30015 Caravaca de la Cruz	9	9	-	-
30016 Cartagena	163	162	-	1
30017 Cehegín	7	7	-	-
30018 Ceutí	10	10	-	-
30019 Cieza	29	29	-	-

Cód. Municipio*	Total	Leve	Grave	Mortal
30020 Fortuna	3	3	-	-
30021 Fuente Álamo	12	12	-	-
30022 Jumilla	13	13	-	-
30023 Librilla	4	4	-	-
30024 Lorca	72	70	2	-
30025 Lorquí	22	22	-	-
30026 Mazarrón	30	30	-	-
30027 Molina de Segura	52	51	1	-
30028 Moratalla	3	3	-	-
30029 Mula	7	7	-	-
30030 Murcia	214	211	3	-
30032 Pliego	3	3	-	-
30033 Puerto Lumbreras	8	8	-	-
30035 San Javier	19	19	-	-
30036 San Pedro del Pinatar	11	11	-	-
30037 Torre Pacheco	28	28	-	-
30038 Las Torres de Cotillas	10	10	-	-
30039 Totana	26	26	-	-
30041 La Unión	13	13	-	-
30042 Villanueva del Río Segura	2	2	-	-
30043 Yecla	17	16	1	-
30901 Santomera	12	12	-	-
30902 Los Alcázares	4	4	-	-
Otro municipio	1	1	-	-
<b>TOTAL</b>	<b>934</b>	<b>923</b>	<b>10</b>	<b>1</b>

\* Corresponde al municipio donde está radicada la empresa

### Accidentes con baja en jornada de trabajo según grado de lesión y actividad económica

Actividad CNAE 2009	Total nº	Total %	Leve	Grave	Mortal
411 Promoción inmobiliaria	12	1,28	11	1	-
412 Construcción de edificios	359	38,44	354	4	1
421 Construcción de carreteras y vías férreas, puentes y túneles	21	2,25	21	-	-
422 Construcción de redes	19	2,03	19	-	-
429 Construcción de otros proyectos de ingeniería civil	13	1,39	13	-	-
431 Demolición y preparación de terrenos	42	4,50	42	-	-
432 Instalaciones eléctricas, de fontanería y otras instalaciones en obras de construc.	255	27,30	253	2	-
433 Acabado de edificios	74	7,92	73	1	-
439 Otras actividades de construcción especializada	139	14,88	137	2	-
<b>TOTAL</b>	<b>934</b>	<b>100,00</b>	<b>923</b>	<b>10</b>	<b>1</b>

\* El CNAE corresponde a la empresa lugar en donde ocurrió el accidente

**Accidentes con baja en jornada de trabajo según grado de lesión y mes**

Mes	Total nº	Total %	Leve	Grave	Mortal
Enero	70	7,49	70	-	-
Febrero	79	8,46	78	1	-
Marzo	74	7,92	71	3	-
Abril	63	6,75	62	1	-
Mayo	94	10,06	93	1	-
Junio	72	7,71	71	1	-
Julio	98	10,49	97	1	-
Agosto	66	7,07	66	-	-
Septiembre	88	9,42	87	-	1
Octubre	85	9,10	83	2	-
Noviembre	75	8,03	75	-	-
Diciembre	70	7,49	70	-	-
<b>TOTAL</b>	<b>934</b>	<b>100,00</b>	<b>923</b>	<b>10</b>	<b>1</b>

**Accidentes con baja en jornada de trabajo según grado de lesión y día de la semana**

Día	Total nº	Total %	Leve	Grave	Mortal
Lunes	206	22,06	205	1	-
Martes	183	19,59	182	-	1
Miércoles	175	18,74	171	4	-
Jueves	183	19,59	181	2	-
Viernes	160	17,13	157	3	-
Sábado	23	2,46	23	-	-
Domingo	4	0,43	4	-	-
<b>TOTAL</b>	<b>934</b>	<b>100,00</b>	<b>923</b>	<b>10</b>	<b>1</b>

**Accidentes con baja en jornada de trabajo según grado de lesión y hora del día**

Hora día	Total nº	Total %	Leve	Grave	Mortal
1	13	1,39	13	-	-
2	16	1,71	16	-	-
3	13	1,39	13	-	-
4	8	0,86	8	-	-
5	7	0,75	7	-	-
6	3	0,32	3	-	-
7	11	1,18	11	-	-
8	43	4,60	41	2	-
9	78	8,35	78	-	-
10	137	14,67	136	1	-
11	121	12,96	118	3	-
12	138	14,78	138	-	-
13	80	8,57	80	-	-
14	21	2,25	20	1	-
15	26	2,78	24	2	-

Hora día	Total nº	Total %	Leve	Grave	Mortal
16	61	6,53	61	-	-
17	88	9,42	86	1	1
18	51	5,46	51	-	-
19	11	1,18	11	-	-
20	5	0,54	5	-	-
21	1	0,11	1	-	-
22	2	0,21	2	-	-
<b>TOTAL</b>	<b>934</b>	<b>100,00</b>	<b>923</b>	<b>10</b>	<b>1</b>

### Accidentes con baja en jornada de trabajo según grado de lesión y hora de trabajo

Hora trabajo	Total nº	Total %	Leve	Grave	Mortal
1	103	11,03	102	1	-
2	154	16,49	153	1	-
3	158	16,92	154	4	-
4	134	14,35	134	-	-
5	90	9,64	89	1	-
6	100	10,71	97	2	1
7	80	8,57	80	-	-
8	43	4,60	43	-	-
9	26	2,78	26	-	-
10	14	1,50	14	-	-
11	6	0,64	6	-	-
12	15	1,61	15	-	-
13	2	0,21	2	-	-
14	2	0,21	1	1	-
16	3	0,32	3	-	-
17	2	0,21	2	-	-
18	2	0,21	2	-	-
<b>TOTAL</b>	<b>934</b>	<b>100,00</b>	<b>923</b>	<b>10</b>	<b>1</b>

### Accidentes con baja en jornada de trabajo según grado de lesión y tipo de lugar

Tipo de lugar	Total nº	Total %	Leve	Grave	Mortal
00 Ninguna información	1	0,11	1	-	-
01 Zonas industriales - sin especificar	266	28,48	264	2	-
02 Obras, construcción, cantera, mina a cielo abierto - sin especificar	492	52,68	485	6	1
03 Lugares agrícolas, ganaderos, forestales, de piscicultura - sin especificar	21	2,25	21	-	-
04 Lugares del sector servicios, oficinas, zonas de ocio, etc - sin especificar	19	2,03	18	1	-
05 Centros sanitarios - sin especificar	1	0,11	1	-	-

Tipo de lugar	Total nº	Total %	Leve	Grave	Mortal
06 Lugares públicos, medios de transporte - sin especificar	64	6,85	64	-	-
07 Domicilios - sin especificar	56	6,00	56	-	-
08 Lugares de actividades deportivas - sin especificar	1	0,11	1	-	-
09 En el aire, elevados - con excepción de las obras - sin especificar	4	0,43	4	-	-
10 En medio hiperbárico, bajo el agua - excepto obras - sin especificar	1	0,11	1	-	-
99 Otros Tipos de Lugar no codificados en esta clasificación	8	0,86	7	1	-
<b>TOTAL</b>	<b>934</b>	<b>100,00</b>	<b>923</b>	<b>10</b>	<b>1</b>

### Accidentes con baja en jornada de trabajo según grado de lesión y tipo de trabajo

Tipo de trabajo	Total nº	Total %	Leve	Grave	Mortal
0 Ninguna información - sin especificar	4	0,43	3	1	-
1 Tareas de producción, transformación, almacenamiento - sin especificar	261	27,94	261	-	-
2 Movimiento de tierras, construcción, demolición - sin especificar	366	39,19	361	4	1
3 Labores agrícolas, forestales, ganaderas, piscícolas - sin especificar	2	0,21	2	-	-
4 Servicios a empresas o a personal y trabajos intelectuales - sin especificar	11	1,18	11	-	-
5 Tareas de instalación, mantenimiento, limpieza, gestión de residuos, vigilancia - sin especificar	234	25,05	230	4	-
6 Circulación, actividades deportivas y artísticas - sin especificar	41	4,39	41	-	-
9 Otros tipos de trabajo no codificados en esta clasificación - sin especificar	15	1,61	14	1	-
<b>TOTAL</b>	<b>934</b>	<b>100,00</b>	<b>923</b>	<b>10</b>	<b>1</b>

### Accidentes con baja en jornada de trabajo según grado de lesión y forma/contacto

Forma contacto	Total nº	Total %	Leve	Grave	Mortal
00 Ninguna información	2	0,21	2	-	-
11 Contacto indirecto con un arco eléctrico, rayo (pasivo)	1	0,11	1	-	-
12 Contacto directo con la electricidad, recibir una descarga eléctrica en el cuerpo	1	0,11	1	-	-
13 Contacto con llamas directas u objetos o entornos - con elevada temperatura o en llamas	8	0,86	8	-	-
16 Contacto con sustancias peligrosas - sobre o a través de la piel y de los ojos	17	1,82	17	-	-
19 Otro contacto - Tipo de lesión conocido del grupo 10 pero no mencionado	5	0,54	5	-	-

Forma contacto	Total nº	Total %	Leve	Grave	Mortal
22 Quedar sepultado bajo un sólido	1	0,11	0	-	1
23 Envuelto por, rodeado de gases o de partículas en suspensión	1	0,11	1	-	-
29 Otro contacto - Tipo de lesión conocido del grupo 20 pero no mencionado anteriormente	1	0,11	1	-	-
31 Aplastamiento sobre o contra, resultado de una caída	157	16,81	151	6	-
32 Aplastamiento sobre o contra, resultado de un tropiezo o choque contra un objeto inmóvil	87	9,31	87	-	-
39 Otro contacto - Tipo de lesión conocido del grupo 30 pero no mencionado anteriormente	18	1,93	18	-	-
41 Choque o golpe contra un objeto - proyectado	26	2,78	26	-	-
42 Choque o golpe contra un objeto - que cae	66	7,07	65	1	-
43 Choque o golpe contra un objeto - en balanceo	21	2,25	21	-	-
44 Choque o golpe contra un objeto (incluidos los vehículos) - en movimiento	18	1,93	18	-	-
45 Colisión con un objeto (incluidos los vehículos) - colisión con una persona (la víctima está en movimiento)	26	2,78	26	-	-
49 Otro contacto - Tipo de lesión conocido del grupo 40 pero no mencionado anteriormente	16	1,71	16	-	-
51 Contacto con un "agente material" cortante (cuchillo u hoja)	61	6,53	61	-	-
52 Contacto con un "agente material" punzante (clavo o herramienta afilada)	8	0,86	8	-	-
53 Contacto con un "agente material" que arañe (rallador, lija, tabla no cepillada, etc.)	6	0,64	6	-	-
59 Otro contacto - Tipo de lesión conocido del grupo 50 pero no mencionado anteriormente	19	2,03	19	-	-
61 Quedar atrapado, ser aplastado - en	5	0,54	5	-	-
62 Quedar atrapado, ser aplastado - bajo	5	0,54	5	-	-
63 Quedar atrapado, ser aplastado - entre	12	1,28	11	1	-
69 Otro contacto - Tipo de lesión conocido del grupo 60 pero no mencionado anteriorm.	2	0,21	2	-	-
71 Sobreefuerzo físico - sobre el sistema musculoesquelético	325	34,80	325	-	-
79 Otro contacto - Tipo de lesión conocido del grupo 70 pero no mencionado antes	7	0,75	7	-	-
82 Picadura de un insecto, un pez	1	0,11	1	-	-
83 Golpes, patadas, cabezazos, estrangulamiento	4	0,43	4	-	-
90 Infartos, derrames cerebrales y otras patologías no traumáticas	4	0,43	2	2	-
99 Otro contacto - Tipo de lesión no codificado en la presente clasificación	3	0,32	3	-	-
<b>TOTAL</b>	<b>934</b>	<b>100,00</b>	<b>923</b>	<b>10</b>	<b>1</b>



### Accidentes con baja en jornada de trabajo según grado de lesión y actividad física específica

Actividad física específica	Total nº	Total %	Leve	Grave	Mortal
00 Ninguna información	1	0,11	1	-	-
11 Arrancar la máquina, parar la máquina.	3	0,32	3	-	-
12 Alimentar la máquina, vaciar la máquina.	2	0,21	2	-	-
13 Vigilar la máquina, hacer funcionar - conducir la máquina.	9	0,96	9	-	-
19 Otra Actividad física específica conocida del grupo 10 pero no mencionada anteriormente.	12	1,28	12	-	-
21 Trabajar con herramientas manuales sin motor.	131	14,03	127	4	-
22 Trabajar con herramientas manuales con motor.	44	4,71	43	1	-
29 Otra Actividad física específica conocida del grupo 20 pero no mencionada anteriormente.	9	0,96	9	-	-
31 Conducir un medio de transporte o un equipo de carga - móvil y con motor.	31	3,32	31	-	-
33 Ser pasajero a bordo de un medio de transporte.	2	0,21	2	-	-
39 Otra Actividad física específica conocida del grupo 30 pero no mencionada anteriormente.	1	0,11	1	-	-
41 Coger con la mano, agarrar, asir, sujetar en la mano, poner - en un plano horizontal.	232	24,84	231	1	-
42 Ligar, atar, arrancar, deshacer, prensar, destornillar, atornillar, girar.	23	2,46	23	-	-
43 Fijar, colgar, izar, instalar - en un plano vertical.	26	2,78	25	1	-
45 Abrir, cerrar (una caja, un embalaje, un paquete).	3	0,32	3	-	-
46 Verter, introducir líquidos, llenar, regar, pulverizar, vaciar, achicar.	3	0,32	3	-	-
47 Abrir (un cajón), empujar (una puerta de un hangar, de un despacho, de un armario).	1	0,11	1	-	-
49 Otra Actividad física específica conocida del grupo 40 pero no mencionada anteriormente.	18	1,93	18	-	-
51 Transportar verticalmente - alzar, levantar, bajar, etc. un objeto.	48	5,14	48	-	-
52 Transportar horizontalmente - tirar de, empujar, hacer rodar, etc. un objeto.	22	2,36	22	-	-
53 Transportar una carga (portar) - por parte de una persona.	29	3,10	29	-	-
61 Andar, correr, subir, bajar, etc.	185	19,81	183	2	-
62 Entrar, salir.	5	0,54	5	-	-
63 Saltar, abalanzarse, etc.	2	0,21	2	-	-
65 Levantarse, sentarse, etc.	7	0,75	7	-	-
67 Hacer movimientos en un mismo sitio.	66	7,07	66	-	-
69 Otra Actividad física específica conocida del grupo 60 pero no mencionada anteriormente.	6	0,64	6	-	-
70 Estar presente - Sin especificar.	11	1,18	9	1	1
99 Otra Actividad física específica no codificada en esta clasificación.	2	0,21	2	-	-
<b>TOTAL</b>	<b>934</b>	<b>100,00</b>	<b>923</b>	<b>10</b>	<b>1</b>

### Accidentes con baja en jornada de trabajo según grado de lesión y desviación

Desviación	Total nº	Total %	Leve	Grave	Mortal
00 Ninguna información.	11	1,18	11	-	-
12 Problema eléctrico - que da lugar a un contacto directo.	1	0,11	1	-	-
14 Incendio, fuego.	2	0,21	2	-	-
19 Otra Desviación conocida del grupo 10 pero no mencionada anteriormente.	2	0,21	2	-	-
21 En estado de sólido - desbordamiento, vuelco.	1	0,11	1	-	-
22 En estado líquido - escape, rezumamiento, derrame, salpicadura, aspersión.	4	0,43	4	-	-
23 En estado gaseoso - vaporización, formación de aerosoles, formación de gases.	2	0,21	2	-	-
24 Pulverulento - emanación de humos, emisión de polvo, partículas.	18	1,93	18	-	-
31 Rotura de material, en las juntas, en las conexiones.	7	0,75	7	-	-
32 Rotura, estallido, en fragmentos (madera, cristal, metal, piedra, plástico, otros).	12	1,28	12	-	-
33 Resbalón, caída, derrumbamiento de Agente material - superior (que cae sobre la víctima).	39	4,18	37	1	1
34 Resbalón, caída, derrumbamiento de Agente material - inferior (que arrastra a la víctima).	12	1,28	11	1	-
35 Resbalón, caída, derrumbamiento de Agente material - al mismo nivel.	15	1,61	15	-	-
39 Otra Desviación conocida del grupo 30 pero no mencionada anteriormente.	3	0,32	3	-	-
41 Pérdida (total o parcial) de control - de máquina (incluido el arranque intempestivo), así como de la materia sobre la que se trabaje con la máquina.	10	1,07	10	-	-
42 Pérdida (total o parcial) de control - de medio de transporte - de equipo de carga (con motor o sin él).	18	1,93	18	-	-
43 Pérdida (total o parcial) de control - de herramienta manual (con motor o sin él), así como de la materia sobre la que se trabaje con la herramienta.	62	6,64	62	-	-
44 Pérdida (total o parcial) de control - de objeto (transportado, desplazado, manipulado, etc.).	52	5,57	51	1	-
49 Otra Desviación conocida del grupo 40 pero no mencionada anteriormente.	3	0,32	3	-	-
51 Caída de una persona - desde una altura.	62	6,64	58	4	-
52 Resbalón o tropezón con caída - caída de una persona - al mismo nivel.	104	11,13	103	1	-
59 Otra Desviación conocida del grupo 50 pero no mencionada anteriormente.	5	0,54	5	-	-
61 Pisar un objeto cortante.	3	0,32	3	-	-
62 Arrodillarse, sentarse, apoyarse contra.	8	0,86	8	-	-
63 Quedar atrapado, ser arrastrado, por algún elemento o por el impulso de éste.	5	0,54	5	-	-
64 Movimientos no coordinados, gestos intempestivos, inoportunos.	123	13,17	123	-	-
69 Otra Desviación conocida del grupo 60 pero no mencionada anteriormente.	16	1,71	16	-	-
71 Levantar, transportar, levantarse.	138	14,78	138	-	-
72 Empujar, tirar de.	27	2,89	27	-	-
73 Depositar, agacharse.	33	3,53	33	-	-
74 En torsión, en rotación, al girarse.	46	4,93	46	-	-
75 Caminar con dificultad, traspies, resbalón - sin caída.	48	5,14	48	-	-
79 Otra Desviación conocida del grupo 80 pero no mencionada anteriormente.	14	1,50	14	-	-
81 Sorpresa, miedo.	8	0,86	8	-	-

Desviación	Total nº	Total %	Leve	Grave	Mortal
82 Violencia, agresión, amenaza - entre miembros de la empresa que se hallan bajo la autoridad del empresario.	1	0,11	1	-	-
83 Violencia, agresión, amenaza - ejercida por personas ajenas a la empresa sobre las víctimas en el marco de sus funciones (atracó a banco, conductores autobús, etc.	1	0,11	1	-	-
84 Agresión, empujón - por animales.	1	0,11	1	-	-
89 Otra Desviación conocida del grupo 80 pero no mencionada anteriormente.	1	0,11	1	-	-
99 Otra Desviación no codificada en esta clasificación.	16	1,71	14	2	-
<b>TOTAL</b>	<b>934</b>	<b>100,00</b>	<b>923</b>	<b>10</b>	<b>1</b>

### Accidentes con baja en jornada de trabajo según grado de lesión y agente material asociado a la desviación

Agente material	Total nº	Total %	Leve	Grave	Mortal
0001 Ningún agente material	49	5,25	47	2	-
0002 Ninguna información	12	1,28	12	-	-
0101 Elementos de edificios, de construcciones - puertas, paredes, tabiques, etc.y obstáculos (ventanas, ventanales, etc.)	41	4,39	41	-	-
0102 Superficies o áreas de circulación al mismo nivel- suelos (interior o exterior, terrenos agrícolas, de deporte, suelos resbaladizos, tabla con clavos)	129	13,81	128	1	-
0103 Superficies o áreas de circulación a nivel - flotantes	1	0,11	1	-	-
0199 Otras construcciones y superficies al mismo nivel clasificadas en el grupo 01	2	0,21	2	-	-
0201 Partes de edificio fijas en altura (tejados, terrazas, aberturas, escaleras, rampas)	47	5,03	45	2	-
0202 Construcciones, superficies fijas en altura (comprende las pasarelas, escalas fijas, castilletes)	9	0,96	9	-	-
0203 Construcciones, superficies móviles en altura (comprende andamios, escalas móviles, barquillas, plataformas elevadoras)	39	4,18	37	2	-
0204 Construcciones, superficies temporales en altura (comprende andamios temporales, arneses, guindolas)	12	1,28	12	-	-
0299 Otras construcciones y superficies por encima del nivel del suelo clasificadas en el grupo 02 pero no citadas anteriormente	1	0,11	-	1	-
0301 Excavaciones, zanjas, pozos, fosas, escarpaduras, zanjas de garajes	4	0,43	3	-	1
0399 Otras construcciones en profundidad clasificadas en el grupo 03 pero no citadas anteriormente	2	0,21	2	-	-
0401 Dispositivos de distribución de materia, de alimentación, canalizaciones - fijos - para gas, aire, líquidos, sólidos, incluidas las tolvas	9	0,96	9	-	-
0402 Dispositivos de distribución de materia, de alimentación, canalizaciones móviles	7	0,75	7	-	-
0403 Canales de desagüe, drenajes	1	0,11	1	-	-
0501 Motores, generadores de energía (térmica, eléctrica, de radiación), incluidos los compresores y las bombas	3	0,32	3	-	-
0502 Dispositivos de transmisión y almacenamiento de energía (mecánica, neumática,	6	0,64	6	-	-

Agente material	Total nº	Total %	Leve	Grave	Mortal
hidráulica, eléctrica, incluso baterías, acumuladores)					
0599 Otros dispositivos de transmisión y de almacenamiento de energía clasificados en el grupo 05 p.n.c.a.	1	0,11	1	-	-
0601 Herramientas manuales sin motor para serrar	1	0,11	1	-	-
0602 Herramientas manuales sin motor para cortar, separar (comprende tijeras, cizallas, podaderas)	16	1,71	16	-	-
0604 Herramientas manuales sin motor para raspar, pulir, lijar	1	0,11	1	-	-
0605 Herramientas manuales sin motor para taladrar, torneear, atornillar	6	0,64	6	-	-
0606 Herramientas manuales sin motor para clavar, remachar, grapar	9	0,96	9	-	-
0608 Herramientas manuales sin motor para soldar, pegar	4	0,43	4	-	-
0609 Herramientas manuales sin motor para extracción de materiales y trabajo del suelo (comprende las herramientas agrícolas)	11	1,18	11	-	-
0611 Herramientas manuales sin motor para pintar	4	0,43	4	-	-
0612 Herramientas manuales sin motor para sostener, agarrar	3	0,32	3	-	-
0699 Otras herramientas manuales sin motor para otros trabajos clasificadas en el grupo 06 pero no citadas anteriormente	12	1,28	12	-	-
0701 Herramientas mecánicas manuales para serrar	2	0,21	2	-	-
0702 Herramientas mecánicas manuales para cortar, separar (comprende tijeras, cizallas, podaderas)	12	1,28	12	-	-
0703 Herramientas mecánicas manuales para tallar, mortajar, cincelar, recortar, tundir	1	0,11	1	-	-
0704 Herramientas mecánicas manuales para raspar, pulir, lijar (comprende tronzadora de disco)	6	0,64	6	-	-
0705 Herramientas mecánicas manuales para taladrar, hacer girar, atornillar	7	0,75	7	-	-
0706 Herramientas mecánicas manuales para clavar, remachar, grapar	3	0,32	3	-	-
0708 Herramientas mecánicas manuales para soldar, pegar	6	0,64	6	-	-
0709 Herramientas mecánicas manuales para extracción de materiales y trabajo del suelo (comprende herramientas agrícolas, trituradores de hormigón)	2	0,21	2	-	-
0711 Herramientas mecánicas manuales para pintar	3	0,32	3	-	-
0799 Otras herramientas mecánicas sostenidas o guiadas con las manos clasificadas en el grupo 07 pero no citadas anteriormente	2	0,21	2	-	-
0801 Herramientas manuales, sin especificación en cuanto a motorización, para serrar	2	0,21	2	-	-
0802 Herramientas manuales, sin especificación en cuanto a motorización, para cortar, separar (comprende tijeras, cizallas, podaderas...)	3	0,32	3	-	-
0805 Herramientas manuales, sin especificación en cuanto a motorización, para taladrar, hacer girar, atornillar	4	0,43	4	-	-
0806 Herramientas manuales, sin especificación en cuanto a motorización, para clavar, remachar, grapar	1	0,11	1	-	-

Agente material	Total nº	Total %	Leve	Grave	Mortal
0808 Herramientas manuales, sin especificación en cuanto a motorización, para soldar, pegar	2	0,21	2	-	-
0810 Herramientas manuales, sin especificación en cuanto a motorización, para encerar, lubricar, lavar, limpiar	1	0,11	1	-	-
0812 Herramientas manuales, sin especificación en cuanto a motorización, para sostener, agarrar	2	0,21	2	-	-
0899 Otras herramientas manuales, sin especificación en cuanto a motorización, para otros trabajos, clasificadas en el grupo 08 pero no citadas	3	0,32	3	-	-
0901 Máquinas portátiles o móviles de extracción y para trabajo del suelo - minas, canteras y equipos de construcción/obras públicas	10	1,07	10	-	-
0902 Máquinas portátiles o móviles para trabajo del suelo - agricultura	1	0,11	1	-	-
0903 Máquinas portátiles o móviles (excepto trabajo del suelo) - de solar de obras	2	0,21	2	-	-
0999 Otras máquinas y equipos portátiles o móviles clasificados en el grupo 09 pero no citados anteriormente	3	0,32	3	-	-
1001 Máquinas fijas para extracción y trabajo del suelo	1	0,11	1	-	-
1004 Máquinas para la transformación de los materiales - procedimientos en caliente (hornos, secadores estufas)	2	0,21	2	-	-
1005 Máquinas para la transformación de los materiales - procedimientos en frío (producción de frío)	3	0,32	3	-	-
1006 Máquinas para la transformación de los materiales, otros procedimientos	1	0,11	1	-	-
1010 Máquinas de mecanizado (cepillar, fresar, alisar, esmerilar, pulir, torneado, taladrar)	3	0,32	3	-	-
1011 Máquinas de mecanizado para serrar	3	0,32	3	-	-
1012 Máquinas de mecanizado - para cortar, ranurar, recortar (comprende prensa estampadora, cizalla, guillotina, oxicorte)	4	0,43	4	-	-
1015 Máquinas para ensamblar (soldar, pegar, clavar, atornillar, remachar, hilar, alambrear, coser, grapar)	1	0,11	1	-	-
1017 Otras máquinas de industrias específicas (control de ensayos, diversas)	1	0,11	1	-	-
1099 Otras máquinas y equipos fijos clasificados en el grupo 10 pero no citados anteriormente	1	0,11	1	-	-
1103 Grúas fijas, móviles, montadas sobre vehículos, grúas de puente, equipos de elevación de carga suspendida	2	0,21	2	-	-
1104 Dispositivos móviles de transporte, carros de transporte (carros motorizados o no) - carretillas, estibadores para placas estibadoras, etc.	7	0,75	7	-	-
1105 Dispositivos elevadores, de amarre, de prensión y materiales diversos para el transporte (comprende eslingas, ganchos, cordaje...)	2	0,21	2	-	-
1106 Dispositivos de almacenamiento, embalaje, contenedores fijos (silos, depósitos, cisternas, tanques)	2	0,21	2	-	-
1107 Dispositivos de almacenamiento, embalaje, contenedores móviles	1	0,11	1	-	-
1108 Accesorios de almacenamiento, estanterías, estanterías especiales para almacenar cargas en palets, palets	5	0,54	5	-	-

Agente material	Total nº	Total %	Leve	Grave	Mortal
1109 Embalajes diversos, pequeños y medianos, móviles (cestos, recipientes diversos, botellas, cajones, extintores...)	5	0,54	5	-	-
1199 Otros dispositivos de traslado, transporte y almacenamiento clasificados en el grupo 11 pero no citados anteriormente	3	0,32	3	-	-
1201 Vehículos pesados: camiones (transporte de carga), autobuses y autocares (transporte de pasajeros)	12	1,28	12	-	-
1202 Vehículos ligeros - de carga o de pasajeros	22	2,36	22	-	-
1401 Materiales de construcción - grandes y pequeños: agente prefabricado, encofrado, viguetas, ladrillos, tejas...	117	12,53	116	1	-
1402 Elementos constitutivos de máquina, de vehículo: chasis, cárter, manivela, rueda, etc.	9	0,96	9	-	-
1403 Piezas trabajadas, elementos o herramientas de máquinas (incluso los fragmentos y astillas procedentes de estos agentes materiales)	26	2,78	26	-	-
1404 Elementos de ensamblaje, tornillos, clavos, bulones	8	0,86	8	-	-
1405 Partículas, polvos, fragmentos, trozos, proyecciones, astillas y otros elementos resultantes de rotura	26	2,78	26	-	-
1408 Productos almacenados (comprende los objetos y embalajes dispuestos en un almacenamiento)	4	0,43	4	-	-
1409 Productos almacenados - en rollos, bobinas	3	0,32	3	-	-
1412 Cargas - manipuladas a mano	77	8,24	77	-	-
1499 Otros materiales, objetos, productos, elementos de máquinas clasificados en el grupo 14 pero no citados anteriormente	18	1,93	18	-	-
1501 Materias - cáusticas, corrosivas (sólidas, líquidas o gaseosas)	1	0,11	1	-	-
1508 Sustancias, materias - sin peligro específico (agua, materias inertes...)	2	0,21	2	-	-
1599 Otras sustancias químicas, explosivas, radioactivas, biológicas clasificadas en el grupo 15 pero no citadas a.	1	0,11	1	-	-
1602 Equipos de protección individual	1	0,11	-	1	-
1699 Otros dispositivos y equipos de protección clasificados en el grupo 16 pero no citados anteriormente	1	0,11	1	-	-
1701 Mobiliario	8	0,86	8	-	-
1799 Otros equipos de oficina y personales, material de deporte, armas, clasificados en el grupo 17 pero no citados anteriormente	2	0,21	2	-	-
1801 Árboles, plantas, cultivos	2	0,21	2	-	-
1803 Animales salvajes, insectos, serpientes	3	0,32	3	-	-
1806 Humanos	7	0,75	7	-	-
2002 Elementos naturales y atmosféricos (comprende superficies de agua, barro, lluvia, granizo, nieve, hielo, ráfaga de viento...)	3	0,32	3	-	-
9900 Otros agentes materiales no citados en esta clasificación	14	1,50	14	-	-
<b>TOTAL</b>	<b>934</b>	<b>100,00</b>	<b>923</b>	<b>10</b>	<b>1</b>

### Accidentes con baja en jornada de trabajo según grado y tipo de lesión

Tipo de lesión	Total nº	Total %	Leve	Grave	Mortal
000 Tipo de lesión desconocida o sin especificar	6	0,64	6	-	-
011 Lesiones superficiales	212	22,70	212	-	-
012 Heridas abiertas	107	11,46	107	-	-
019 Otros tipos de heridas y lesiones superficiales	42	4,50	42	-	-
021 Fracturas cerradas	54	5,78	53	1	-
022 Fracturas abiertas	11	1,18	8	3	-
029 Otros tipos de fracturas de huesos	13	1,39	13	-	-
031 Dislocaciones y subluxaciones	117	12,53	117	-	-
032 Esguinces y torceduras	149	15,95	149	-	-
039 Otros tipos de dislocaciones, esguinces y torceduras	91	9,74	90	1	-
040 Amputaciones traumáticas (pérdida de partes del cuerpo)	1	0,11	1	-	-
051 Conmociones y lesiones intracraneales	4	0,43	3	1	-
052 Lesiones internas	56	6,00	56	-	-
059 Otros tipos de conmoción y lesiones internas	11	1,18	10	1	-
061 Quemaduras y escaldaduras (térmicas)	7	0,75	7	-	-
062 Quemaduras químicas (corrosión)	2	0,21	2	-	-
069 Otros tipos de quemaduras, escaldaduras y congelación	3	0,32	3	-	-
081 Asfixias	1	0,11	-	-	1
111 Daños psicológicos debidos a agresiones y amenazas	1	0,11	1	-	-
112 Choques traumáticos (eléctrico, provocados por un rayo, etc.)	1	0,11	1	-	-
120 Lesiones múltiples	11	1,18	10	1	-
130 Infartos, derrames cerebrales y otras patologías no traumáticas	4	0,43	2	2	-
999 Otras lesiones especificadas no incluidas en otros apartados	30	3,21	30	-	-
<b>TOTAL</b>	<b>934</b>	<b>100,00</b>	<b>923</b>	<b>10</b>	<b>1</b>

### Accidentes con baja en jornada de trabajo según grado de lesión y parte del cuerpo

Parte de cuerpo	Total nº	Total %	Leve	Grave	Mortal
00 Parte del cuerpo afectada, sin especificar	2	0,21	2	-	-
11 Cabeza (Caput), cerebro, nervios craneanos y vasos cerebrales	2	0,21	-	2	-
12 Zona facial	4	0,43	4	-	-
13 Ojo(s)	53	5,67	53	-	-
18 Cabeza, múltiples partes afectadas	5	0,54	3	1	1
19 Cabeza, otras partes no mencionadas anteriormente	12	1,28	12	-	-
21 Cuello, incluida la columna y las vértebras del cuello	21	2,25	21	-	-
29 Cuello, otras partes no mencionadas anteriormente	2	0,21	2	-	-
31 Espalda, incluida la columna y las vértebras de la espalda	134	14,35	134	-	-
39 Espalda, otras partes no mencionadas anteriormente	35	3,75	35	-	-



Parte de cuerpo	Total nº	Total %	Leve	Grave	Mortal
41 Caja torácica, costillas, incluidos omoplatos y articulaciones acromioclaviculares	34	3,64	33	1	-
42 Región torácica, incluidos sus órganos	4	0,43	4	-	-
43 Región pélvica y abdominal, incluidos sus órganos	1	0,11	1	-	-
48 Tronco, múltiples partes afectadas	1	0,11	1	-	-
49 Tronco, otras partes no mencionadas anteriormente	5	0,54	5	-	-
51 Hombro y articulaciones del húmero	45	4,82	45	-	-
52 Brazo, incluida la articulación del cúbito	70	7,49	70	-	-
53 Mano	58	6,21	58	-	-
54 Dedo(s)	96	10,28	96	-	-
55 Muñeca	42	4,50	42	-	-
58 Extremidades superiores, múltiples partes afectadas	5	0,54	5	-	-
59 Extremidades superiores, otras partes no mencionadas anteriormente	10	1,07	10	-	-
61 Cadera y articulación de la cadera	3	0,32	2	1	-
62 Pierna, incluida la rodilla	124	13,28	122	2	-
63 Maléolo	68	7,28	67	1	-
64 Pie	57	6,10	57	-	-
65 Dedo(s) del pie	6	0,64	6	-	-
68 Extremidades inferiores, múltiples partes afectadas	1	0,11	1	-	-
69 Extremidades inferiores, otras partes no mencionadas anteriormente	10	1,07	10	-	-
71 Todo el cuerpo ( efectos sistémicos)	1	0,11	1	-	-
78 Múltiples partes del cuerpo afectadas	18	1,93	16	2	-
99 Otras partes del cuerpo no mencionadas anteriormente	5	0,54	5	-	-
<b>TOTAL</b>	<b>934</b>	<b>100,00</b>	<b>923</b>	<b>10</b>	<b>1</b>



## SECTOR SERVICIOS 2014

### Accidentes de trabajo totales según grado de lesión

Tipo lugar	Total	Total %	Leve	Grave	Muy grave	Mortal
Accidentes con baja en jornada de trabajo	5.847	31,1	5.814	26	1	6
In itinere	1.150	6,1	1.140	7	1	2
<b>TOTAL</b>	<b>6.997</b>	<b>37,2</b>	<b>6.954</b>	<b>33</b>	<b>2</b>	<b>8</b>
Accidentes sin baja	11.822	62,8				
<b>TOTAL</b>	<b>18.819</b>	<b>100,0</b>	<b>6.954</b>	<b>33</b>	<b>2</b>	<b>8</b>

### Accidentes con baja en jornada de trabajo según grado de lesión y lugar del accidente

Tipo lugar	Total	Total %	Leve	Grave	Muy grave	Mortal
1 En el centro de trabajo	4.911	84,0	4.889	16	1	5
2 En desplazamiento en jornada	680	11,6	670	9	-	1
3 En otro centro o lugar de trabajo	256	4,4	255	1	-	-
<b>TOTAL</b>	<b>5.847</b>	<b>100,0</b>	<b>5.814</b>	<b>26</b>	<b>1</b>	<b>6</b>

### Accidentes con baja en jornada de trabajo según grado de lesión y sexo

Sexo	Total nº	Total %	Leve	Grave	Muy grave	Mortal
Hombre	3.444	58,9	3.415	23	-	6
Mujer	2.403	41,1	2.399	3	1	-
<b>TOTAL</b>	<b>5.847</b>	<b>100,0</b>	<b>5.814</b>	<b>26</b>	<b>1</b>	<b>6</b>

### Accidentes con baja en jornada de trabajo según grado de lesión y edad

Edad	Total nº	Total %	Leve	Grave	Muy grave	Mortal
Menos de 20 años	34	0,6	34	-	-	-
Entre 20 y 24 años	299	5,1	298	1	-	-
Entre 25 y 29 años	578	9,9	576	2	-	-
Entre 30 y 34 años	813	13,9	808	5	-	-
Entre 35 y 39 años	882	15,1	880	1	-	1
Entre 40 y 44 años	819	14,0	815	3	-	1
Entre 45 y 49 años	804	13,8	799	4	-	1
Entre 50 y 54 años	739	12,6	732	7	-	-
Entre 55 y 59 años	553	9,5	548	3	-	2
Entre 60 y 64 años	315	5,4	314	-	1	-
65 o más años	11	0,2	10	-	-	1
<b>TOTAL</b>	<b>5.847</b>	<b>100,0</b>	<b>5.814</b>	<b>26</b>	<b>1</b>	<b>6</b>

### Accidentes con baja en jornada de trabajo según grado de lesión y ocupación del trabajador

CNO 2011	Total nº	Total %	Leve	Grave	Muy grave	Mortal
11 Miembros del poder ejecutivo y de los cuerpos legislativos. Directivos de la Administración Pública y organizaciones de interés social. Directores ejecutivos	4	0,1	4	-	-	-
12 Directores de departamentos administrativos y comerciales	6	0,1	6	-	-	-
13 Directores de producción y operaciones	3	0,1	3	-	-	-
14 Directores y gerentes de empresas de alojamiento, restauración y comercio	11	0,2	11	-	-	-
15 Directores y gerentes de otras empresas de servicios no clasificados bajo otros epígrafes	18	0,3	18	-	-	-
21 Profesionales de la salud	186	3,2	185	-	1	-
22 Profesionales de la enseñanza infantil, primaria, secundaria y postsecundaria	56	1,0	56	-	-	-
23 Otros profesionales de la enseñanza	28	0,5	28	-	-	-
24 Profesionales de la ciencias físicas, químicas, matemáticas y de las ingenierías	13	0,2	13	-	-	-
25 Profesionales en derecho	3	0,1	3	-	-	-
26 Especialistas en organización de la Administración Pública y de las empresas y en la comercialización	10	0,2	10	-	-	-
27 Profesionales de las tecnologías de la información	4	0,1	4	-	-	-
28 Profesionales en ciencias sociales	14	0,2	14	-	-	-
29 Profesionales de la cultura y el espectáculo	9	0,2	9	-	-	-
31 Técnicos de las ciencias y de las ingenierías	25	0,4	25	-	-	-
32 Supervisores en ingeniería de minas, de industrias manufactureras y de la construcción	4	0,1	4	-	-	-
33 Técnicos sanitarios y profesionales de las terapias alternativas	26	0,4	26	-	-	-
34 Profesionales de apoyo en finanzas y matemáticas	3	0,1	3	-	-	-
35 Representantes, agentes comerciales y afines	37	0,6	37	-	-	-
36 Profesionales de apoyo a la gestión administrativa. técnicos de las fuerzas y cuerpos de seguridad	16	0,3	15	-	-	1
37 Profesionales de apoyo de servicios jurídicos, sociales, culturales, deportivos y afines	67	1,1	67	-	-	-
38 Técnicos de las tecnologías de la información y las comunicaciones (TIC)	12	0,2	12	-	-	-
41 Empleados en servicios contables, financieros, y de servicios de apoyo a la producción y al transporte	24	0,4	24	-	-	-
42 Empleados de bibliotecas, servicios de correos y afines	72	1,2	72	-	-	-
43 Otros empleados administrativos sin tareas de atención al público	65	1,1	64	1	-	-
44 Empleados de agencias de viajes, recepcionistas y telefonistas. empleados de ventanilla y afines (excepto taquilleros)	49	0,8	49	-	-	-
45 Empleados administrativos con tareas de atención al público no clasificados bajo otros epígrafes	102	1,7	100	-	-	2
50 Camareros y cocineros propietarios	45	0,8	44	1	-	-
51 Trabajadores asalariados de los servicios de restauración	430	7,4	430	-	-	-
52 Dependientes en tiendas y almacenes	437	7,5	435	2	-	-
53 Comerciantes propietarios de tiendas	5	0,1	5	-	-	-
54 Vendedores (excepto en tiendas y almacenes)	50	0,9	49	1	-	-
55 Cajeros y taquilleros (excepto bancos)	41	0,7	41	-	-	-

CNO 2011	Total nº	Total %	Leve	Grave	Muy grave	Mortal
56 Trabajadores de los cuidados a las personas en servicios de salud	389	6,7	388	1	-	-
57 Otros trabajadores de los cuidados a las personas	70	1,2	70	-	-	-
58 Trabajadores de los servicios personales	136	2,3	135	1	-	-
59 Trabajadores de los servicios de protección y seguridad	398	6,8	397	1	-	-
61 Trabajadores cualificados en actividades agrícolas	72	1,2	72	-	-	-
62 Trabajadores cualificados en actividades ganaderas, (incluidas avícolas, apícolas y similares)	4	0,1	4	-	-	-
63 Trabajadores cualificados en actividades agropecuarias mixtas	1	0,0	1	-	-	-
64 Trabajadores cualificados en actividades forestales, pesqueras y cinegéticas	10	0,2	10	-	-	-
71 Trabajadores en obras estructurales de construcción y afines	58	1,0	58	-	-	-
72 Trabajadores de acabado de construcciones e instalaciones (excepto electricistas), pintores y afines	43	0,7	43	-	-	-
73 Soldadores, chapistas, montadores de estructuras metálicas, herreros, elaboradores de herramientas y afines	53	0,9	53	-	-	-
74 Mecánicos y ajustadores de maquinaria	209	3,6	207	2	-	-
75 Trabajadores especializados en electricidad y electrotecnología	41	0,7	41	-	-	-
76 Mecánicos de precisión en metales, ceramistas, vidrieros, artesanos y trabajadores de artes gráficas	7	0,1	7	-	-	-
77 Trabajadores de la industria de la alimentación, bebidas y tabaco	117	2,0	117	-	-	-
78 Trabajadores de la madera, textil, confección, piel, cuero, calzado y otros operarios en oficios	24	0,4	24	-	-	-
81 Operadores de instalaciones y maquinaria fijas	86	1,5	86	-	-	-
82 Montadores y ensambladores en fábricas	35	0,6	35	-	-	-
83 Maquinistas de locomotoras, operadores de maquinaria agrícola y de equipos pesados móviles, y marineros	35	0,6	35	-	-	-
84 Conductores de vehículos para el transporte urbano o por carretera	726	12,4	713	12	-	1
91 Empleados domésticos	44	0,8	43	1	-	-
92 Otro personal de limpieza	432	7,4	432	-	-	-
93 Ayudantes de preparación de alimentos	75	1,3	75	-	-	-
94 Recogedores de residuos urbanos, vendedores callejeros y otras ocupaciones elementales en servicios	156	2,7	156	-	-	-
95 Peones agrarios, forestales y de la pesca	327	5,6	325	-	-	2
96 Peones de la construcción y de la minería	19	0,3	19	-	-	-
97 Peones de las industrias manufactureras	255	4,4	253	2	-	-
98 Peones del transporte, descargadores y reponedores	150	2,6	149	1	-	-
<b>TOTAL</b>	<b>5.847</b>	<b>100,0</b>	<b>5.814</b>	<b>26</b>	<b>1</b>	<b>6</b>

### Accidentes con baja en jornada de trabajo según grado de lesión y antigüedad en el puesto

Antigüedad	Total nº	Total %	Leve	Grave	Muy grave	Mortal
Menos de 3 meses	1037	17,74	1029	6	-	2
Entre 3 y 6 meses	517	8,84	514	3	-	-
Entre 7 y 12 meses	381	6,52	379	2	-	-
Entre 13 y 24 meses	500	8,55	498	2	-	-

Antigüedad	Total nº	Total %	Leve	Grave	Muy grave	Mortal
Entre 25 y 48 meses	626	10,71	623	2	-	1
Más de 48 meses	2786	47,65	2771	11	1	3
<b>TOTAL</b>	<b>5.847</b>	<b>100,00</b>	<b>5.814</b>	<b>26</b>	<b>1</b>	<b>6</b>

### Accidentes con baja en jornada de trabajo según grado de lesión y nacionalidad del trabajador

		Total nº	Total %	Leve	Grave	Muy grave	Mortal
<b>ESPAÑOLES</b>		<b>5.184</b>	<b>88,66</b>	<b>5.159</b>	<b>20</b>	<b>1</b>	<b>4</b>
EXTRANJEROS	África	214	3,66	213	1	-	-
	América Central	13	0,22	13	-	-	-
	América del Sur	256	4,38	252	3	-	1
	Asia	19	0,32	17	1	-	1
	Resto de Europa	117	2,00	117	-	-	-
	Unión Europea	44	0,75	43	1	-	-
<b>TOTAL EXTRANJEROS</b>		<b>663</b>	<b>11,34</b>	<b>655</b>	<b>6</b>	<b>0</b>	<b>2</b>
<b>TOTALES</b>		<b>5.847</b>	<b>100,00</b>	<b>5.814</b>	<b>26</b>	<b>1</b>	<b>6</b>

### Accidentes con baja en jornada de trabajo según grado de lesión y país del trabajador

Código país	Total nº	Total %	Leve	Grave	Muy grave	Mortal
012 Argelia	3	0,05	3	-	-	-
032 Argentina	7	0,12	7	-	-	-
056 Bélgica	1	0,02	1	-	-	-
068 Bolivia	28	0,48	27	1	-	-
076 Brasil	8	0,14	8	-	-	-
100 Bulgaria	32	0,55	32	-	-	-
112 Bielorrusia	1	0,02	1	-	-	-
156 China	3	0,05	2	1	-	-
170 Colombia	26	0,44	26	-	-	-
192 Cuba	7	0,12	7	-	-	-
214 Dominicana (República)	2	0,03	2	-	-	-
218 Ecuador	167	2,86	166	-	-	1
226 Guinea Ecuatorial	1	0,02	1	-	-	-
250 Francia	4	0,07	3	1	-	-
268 Georgia	2	0,03	2	-	-	-
276 Alemania	3	0,05	3	-	-	-
288 Ghana	4	0,07	4	-	-	-
320 Guatemala	1	0,02	1	-	-	-
340 Honduras	1	0,02	1	-	-	-
348 Hungría	1	0,02	1	-	-	-
356 India	13	0,22	12	-	-	1
380 Italia	8	0,14	8	-	-	-

Código país	Total nº	Total %	Leve	Grave	Muy grave	Mortal
440 Lituania	4	0,07	4	-	-	-
466 Mali	3	0,05	3	-	-	-
498 Moldavia	2	0,03	2	-	-	-
504 Marruecos	197	3,37	196	1	-	-
528 Países Bajos	1	0,02	1	-	-	-
558 Nicaragua	2	0,03	2	-	-	-
566 Nigeria	5	0,09	5	-	-	-
586 Pakistán	2	0,03	2	-	-	-
600 Paraguay	11	0,19	9	2	-	-
604 Perú	5	0,09	5	-	-	-
616 Polonia	9	0,15	9	-	-	-
620 Portugal	7	0,12	7	-	-	-
642 Rumanía	52	0,89	52	-	-	-
643 Rusia	6	0,10	6	-	-	-
686 Senegal	1	0,02	1	-	-	-
703 Eslovaquia	2	0,03	2	-	-	-
724 España	5.184	88,66	5.159	2-	1	4
740 Surinam	1	0,02	1	-	-	-
792 Turquía	1	0,02	1	-	-	-
804 Ucrania	22	0,38	22	-	-	-
826 Reino Unido	4	0,07	4	-	-	-
858 Uruguay	3	0,05	3	-	-	-
<b>TOTAL</b>	<b>5.847</b>	<b>100,00</b>	<b>5.814</b>	<b>26</b>	<b>1</b>	<b>6</b>

### Accidentes con baja en jornada de trabajo según grado de lesión y tamaño de la empresa

Tamaño plantilla	Total nº	Total %	Leve	Grave	Muy grave	Mortal
Entre 1 y 9 trabajadores	1.186	20,28	1.173	12	-	1
Entre 10 y 25 trabajadores	937	16,03	932	5	-	-
Entre 26 y 49 trabajadores	673	11,51	669	4	-	-
Entre 50 y 99 trabajadores	540	9,24	539	1	-	-
Entre 100 y 249 trabajadores	746	12,76	743	1	-	2
Entre 250 y 499 trabajadores	439	7,51	435	3	-	1
Entre 500 y 999 trabajadores	455	7,78	453	-	-	2
1000 o más trabajadores	763	13,05	762	-	1	-
No consta	108	1,85	108	-	-	-
<b>TOTAL</b>	<b>5.847</b>	<b>100,00</b>	<b>5.814</b>	<b>26</b>	<b>1</b>	<b>6</b>

### Accidentes con baja en jornada de trabajo según grado de lesión y municipio

Cód. Municipio*	Total nº	Total %	Leve	Grave	Muy grave	Mortal
30001 Abanilla	13	0,22	13	-	-	-
30002 Abarán	31	0,53	31	-	-	-
30003 Águilas	92	1,57	90	2	-	-

Cód. Municipio*	Total nº	Total %	Leve	Grave	Muy grave	Mortal
30004 Albudeite	1	0,02	1	-	-	-
30005 Alcantarilla	115	1,97	115	-	-	-
30007 Alguazas	28	0,48	28	-	-	-
30008 Alhama de Murcia	68	1,16	68	-	-	-
30009 Archena	41	0,70	39	2	-	-
30010 Beniel	55	0,94	55	-	-	-
30011 Blanca	18	0,31	18	-	-	-
30012 Bullas	17	0,29	17	-	-	-
30013 Calasparra	26	0,44	26	-	-	-
30014 Campos del Río	7	0,12	7	-	-	-
30015 Caravaca de la Cruz	81	1,39	80	1	-	-
30016 Cartagena	846	14,47	840	3	-	3
30017 Cehegín	29	0,50	28	1	-	-
30018 Ceutí	24	0,41	24	-	-	-
30019 Cieza	73	1,25	72	1	-	-
30020 Fortuna	27	0,46	27	-	-	-
30021 Fuente Álamo	56	0,96	56	-	-	-
30022 Jumilla	60	1,03	59	1	-	-
30023 Librilla	13	0,22	13	-	-	-
30024 Lorca	316	5,40	315	1	-	-
30025 Lorquí	62	1,06	62	-	-	-
30026 Mazarrón	68	1,16	66	2	-	-
30027 Molina de Segura	244	4,17	242	1	-	1
30028 Moratalla	9	0,15	9	-	-	-
30029 Mula	24	0,41	24	-	-	-
30030 Murcia	2481	42,43	2473	7	1	-
30031 Ojós	3	0,05	3	-	-	-
30032 Pliego	11	0,19	11	-	-	-
30033 Puerto Lumbreras	24	0,41	23	1	-	-
30034 Ricote	1	0,02	1	-	-	-
30035 San Javier	156	2,67	156	-	-	-
30036 San Pedro del Pinatar	89	1,52	89	-	-	-
30037 Torre Pacheco	186	3,18	185	-	-	1
30038 Las Torres de Cotillas	50	0,86	48	2	-	-
30039 Totana	82	1,40	82	-	-	-
30040 Ulea	3	0,05	3	-	-	-
30041 La Unión	31	0,53	31	-	-	-
30042 Villanueva del Río Segura	2	0,03	2	-	-	-
30043 Yecla	69	1,18	68	1	-	-
30901 Santomera	61	1,04	61	-	-	-
30902 Los Alcázares	91	1,56	90	-	-	1
Otras poblaciones	63	1,08	63	-	-	-
<b>TOTAL</b>	<b>5.847</b>	<b>100,00</b>	<b>5.814</b>	<b>26</b>	<b>1</b>	<b>6</b>

\* Corresponde al municipio donde está radicada la empresa

### Accidentes con baja en jornada de trabajo según grado de lesión y actividad económica

*Código CNAE 09	Total nº	Total %	Leve	Grave	Muy grave	Mortal
451 Venta de vehículos de motor	44	0,75	43	-	-	1
452 Mantenimiento y reparación de vehículos de motor	170	2,91	170	-	-	-
453 Comercio de repuestos y accesorios de vehículos de motor	30	0,51	30	-	-	-
454 Venta, mantenimiento y reparación de motocicletas y de sus repuestos y accesorios	9	0,15	9	-	-	-
461 Intermediarios del comercio	28	0,48	28	-	-	-
462 Comercio al por mayor de materias primas agrarias y de animales vivos	30	0,51	30	-	-	-
463 Comercio al por mayor de productos alimenticios, bebidas y tabaco	521	8,91	520	1	-	-
464 Comercio al por mayor de artículos de uso doméstico	53	0,91	53	-	-	-
465 Comercio al por mayor de equipos para las tecnologías de la información y las comunicaciones	3	0,05	3	-	-	-
466 Comercio al por mayor de otra maquinaria, equipos y suministros	41	0,70	41	-	-	-
467 Otro comercio al por mayor especializado	136	2,33	135	1	-	-
469 Comercio al por mayor no especializado	23	0,39	23	-	-	-
471 Comercio al por menor en establecimientos no especializados	251	4,29	249	2	-	-
472 Comercio al por menor de productos alimenticios, bebidas y tabaco en establecimientos especializados	91	1,56	90	1	-	-
473 Comercio al por menor de combustible para la automoción en establecimientos especializados	16	0,27	16	-	-	-
474 Comercio al por menor de equipos para las tecnologías de la información y las comunicaciones en establecimientos especializados	23	0,39	23	-	-	-
475 Comercio al por menor de otros artículos de uso doméstico en establecimientos especializados	57	0,97	57	-	-	-
476 Comercio al por menor de artículos culturales y recreativos en establecimientos especializados	19	0,32	19	-	-	-
477 Comercio al por menor de otros artículos en establecimientos especializados	105	1,80	105	-	-	-
478 Comercio al por menor en puestos de venta y en mercadillos	17	0,29	17	-	-	-
479 Comercio al por menor no realizado ni en establecimientos, ni en puestos de venta ni en mercadillos	9	0,15	8	1	-	-
491 Transporte interurbano de pasajeros por ferrocarril	17	0,29	17	-	-	-
493 Otro transporte terrestre de pasajeros	36	0,62	35	1	-	-
494 Transporte de mercancías por carretera y servicios de mudanza	447	7,64	438	8	-	1
495 Transporte por tubería	4	0,07	4	-	-	-
501 Transporte marítimo de pasajeros	4	0,07	4	-	-	-
502 Transporte marítimo de mercancías	5	0,09	5	-	-	-
504 Transporte de mercancías por vías	1	0,02	1	-	-	-

*Código CNAE 09	Total nº	Total %	Leve	Grave	Muy grave	Mortal
navegables interiores						
511 Transporte aéreo de pasajeros	3	0,05	3	-	-	-
521 Depósito y almacenamiento	16	0,27	16	-	-	-
522 Actividades anexas al transporte	51	0,87	50	1	-	-
531 Actividades postales sometidas a la obligación del servicio universal	72	1,23	72	-	-	-
532 Otras actividades postales y de correos	6	0,10	6	-	-	-
551 Hoteles y alojamientos similares	53	0,91	53	-	-	-
552 Alojamientos turísticos y otros alojamientos de corta estancia	12	0,21	12	-	-	-
553 Campings y aparcamientos para caravanas	7	0,12	7	-	-	-
561 Restaurantes y puestos de comidas	263	4,50	262	1	-	-
562 Provisión de comidas preparadas para eventos y otros servicios de comidas	68	1,16	68	-	-	-
563 Establecimientos de bebidas	200	3,42	200	-	-	-
581 Edición de libros, periódicos y otras actividades editoriales	4	0,07	4	-	-	-
591 Actividades cinematográficas, de vídeo y de programas de televisión	8	0,14	8	-	-	-
601 Actividades de radiodifusión	3	0,05	3	-	-	-
602 Actividades de programación y emisión de televisión	7	0,12	7	-	-	-
611 Telecomunicaciones por cable	13	0,22	13	-	-	-
612 Telecomunicaciones inalámbricas	1	0,02	1	-	-	-
613 Telecomunicaciones por satélite	1	0,02	1	-	-	-
619 Otras actividades de telecomunicaciones	2	0,03	2	-	-	-
620 Programación, consultoría y otras actividades relacionadas con la informática	3	0,05	3	-	-	-
639 Otros servicios de información	8	0,14	8	-	-	-
641 Intermediación monetaria	17	0,29	17	-	-	-
649 Otros servicios financieros, excepto seguros y fondos de pensiones	2	0,03	2	-	-	-
651 Seguros	3	0,05	3	-	-	-
661 Actividades auxiliares a los servicios financieros, excepto seguros y fondos de pensiones	1	0,02	1	-	-	-
662 Actividades auxiliares a seguros y fondos de pensiones	2	0,03	2	-	-	-
681 Compraventa de bienes inmobiliarios por cuenta propia	1	0,02	1	-	-	-
683 Actividades inmobiliarias por cuenta de terceros	1	0,02	1	-	-	-
691 Actividades jurídicas	5	0,09	5	-	-	-
692 Actividades de contabilidad, teneduría de libros, auditoría y asesoría fiscal	12	0,21	12	-	-	-
702 Actividades de consultoría de gestión empresarial	2	0,03	2	-	-	-
711 Servicios técnicos de arquitectura e ingeniería y otras actividades relacionadas con el asesoramiento técnico	11	0,19	11	-	-	-
712 Ensayos y análisis técnicos	7	0,12	7	-	-	-
721 Investigación y desarrollo experimental en ciencias naturales y técnicas	1	0,02	1	-	-	-
731 Publicidad	3	0,05	3	-	-	-
732 Estudio de mercado y realización de encuestas de opinión pública	2	0,03	2	-	-	-
742 Actividades de fotografía	2	0,03	2	-	-	-



*Código CNAE 09	Total nº	Total %	Leve	Grave	Muy grave	Mortal
749 Otras actividades profesionales, científicas y técnicas n.c.o.p.	12	0,21	12	-	-	-
750 Actividades veterinarias	5	0,09	5	-	-	-
771 Alquiler de vehículos de motor	7	0,12	6	1	-	-
772 Alquiler de efectos personales y artículos de uso doméstico	2	0,03	2	-	-	-
773 Alquiler de otra maquinaria, equipos y bienes tangibles	19	0,32	19	-	-	-
774 Arrendamiento de la propiedad intelectual y productos similares, excepto trabajos protegidos por los derechos de autor	7	0,12	7	-	-	-
781 Actividades de las agencias de colocación	1	0,02	1	-	-	-
782 Actividades de las empresas de trabajo temporal	196	3,35	193	1	-	2
783 Otra provisión de recursos humanos	18	0,31	18	-	-	-
801 Actividades de seguridad privada	44	0,75	43	1	-	-
803 Actividades de investigación	1	0,02	1	-	-	-
811 Servicios integrales a edificios e instalaciones	10	0,17	10	-	-	-
812 Actividades de limpieza	204	3,49	204	-	-	-
813 Actividades de jardinería	64	1,09	64	-	-	-
821 Actividades administrativas y auxiliares de oficina	6	0,10	5	-	-	1
822 Actividades de los centros de llamadas	1	0,02	1	-	-	-
823 Organización de convenciones y ferias de muestras	1	0,02	1	-	-	-
829 Actividades de apoyo a las empresas n.c.o.p.	53	0,91	53	-	-	-
841 Administración Pública y de la política económica y social	648	11,08	647	1	-	-
842 Prestación de servicios a la comunidad en general	63	1,08	63	-	-	-
843 Seguridad Social obligatoria	24	0,41	23	-	-	1
851 Educación preprimaria	21	0,36	21	-	-	-
852 Educación primaria	40	0,68	40	-	-	-
853 Educación secundaria	43	0,74	43	-	-	-
854 Educación postsecundaria	29	0,50	29	-	-	-
855 Otra educación	68	1,16	68	-	-	-
861 Actividades hospitalarias	459	7,85	457	1	1	-
862 Actividades médicas y odontológicas	71	1,21	71	-	-	-
869 Otras actividades sanitarias	55	0,94	54	1	-	-
871 Asistencia en establecimientos residenciales con cuidados sanitarios	61	1,04	61	-	-	-
872 Asistencia en establecimientos residenciales para personas con discapacidad intelectual, enfermedad mental y drogodependencia	20	0,34	20	-	-	-
873 Asistencia en establecimientos residenciales para personas mayores y con discapacidad física	24	0,41	24	-	-	-
879 Otras actividades de asistencia en establecimientos residenciales	11	0,19	11	-	-	-
881 Actividades de servicios sociales sin alojamiento para personas mayores y con discapacidad	67	1,15	67	-	-	-
889 Otras actividades de servicios sociales sin alojamiento	96	1,64	96	-	-	-

*Código CNAE 09	Total nº	Total %	Leve	Grave	Muy grave	Mortal
900 Actividades de creación, artísticas y espectáculos	3	0,05	3	-	-	-
910 Actividades de bibliotecas, archivos, museos y otras actividades culturales	14	0,24	14	-	-	-
920 Actividades de juegos de azar y apuestas	13	0,22	13	-	-	-
931 Actividades deportivas	78	1,33	78	-	-	-
932 Actividades recreativas y de entretenimiento	23	0,39	23	-	-	-
941 Actividades de organizaciones empresariales, profesionales y patronales	2	0,03	2	-	-	-
942 Actividades sindicales	3	0,05	3	-	-	-
949 Otras actividades asociativas	27	0,46	27	-	-	-
951 Reparación de ordenadores y equipos de comunicación	10	0,17	10	-	-	-
952 Reparación de efectos personales y artículos de uso doméstico	11	0,19	11	-	-	-
960 Otros servicios personales	82	1,40	82	-	-	-
970 Actividades de los hogares como empleadores de personal doméstico	65	1,11	62	3	-	-
990 Actividades de organizaciones y organismos extraterritoriales	2	0,03	2	-	-	-
<b>TOTAL</b>	<b>5.847</b>	<b>100,00</b>	<b>5.814</b>	<b>26</b>	<b>1</b>	<b>6</b>

\* El CNAE corresponde a la empresa en donde ocurrió el accidente

### Accidentes con baja en jornada de trabajo según grado de lesión y mes

Mes	Total nº	Total %	Leve	Grave	Muy grave	Mortal
Enero	468	8,00	466	2	-	-
Febrero	470	8,04	468	2	-	-
Marzo	502	8,59	501	1	-	-
Abril	441	7,54	438	3	-	-
Mayo	524	8,96	520	3	-	1
Junio	505	8,64	501	4	-	-
Julio	510	8,72	508	1	-	1
Agosto	447	7,64	445	2	-	-
Septiembre	539	9,22	535	3	-	1
Octubre	514	8,79	512	1	1	-
Noviembre	485	8,29	481	2	-	2
Diciembre	442	7,56	439	2	-	1
<b>TOTAL</b>	<b>5.847</b>	<b>100,00</b>	<b>5.814</b>	<b>26</b>	<b>1</b>	<b>6</b>

### Accidentes con baja en jornada de trabajo según grado de lesión y día de la semana

Día	Total nº	Total %	Leve	Grave	Muy grave	Mortal
Lunes	1.198	20,49	1.193	4	-	1
Martes	1.103	18,86	1.096	5	-	2
Miércoles	965	16,50	959	4	1	1
Jueves	920	15,73	916	4	-	-
Viernes	939	16,06	932	6	-	1

Día	Total nº	Total %	Leve	Grave	Muy grave	Mortal
Sábado	433	7,41	431	2	-	-
Domingo	289	4,94	287	1	-	1
<b>TOTAL</b>	<b>5.847</b>	<b>100,00</b>	<b>5.814</b>	<b>26</b>	<b>1</b>	<b>6</b>

### Accidentes con baja en jornada de trabajo según grado de lesión y hora del día

Hora del día	Total nº	Total %	Leve	Grave	Muy grave	Mortal
1	90	1,54	89	1	-	-
2	73	1,25	72	1	-	-
3	71	1,21	71	-	-	-
4	62	1,06	61	-	-	1
5	48	0,82	48	-	-	-
6	67	1,15	67	-	-	-
7	116	1,98	115	1	-	-
8	301	5,15	300	-	1	-
9	525	8,98	521	3	-	1
10	669	11,44	665	4	-	-
11	668	11,42	664	3	-	1
12	721	12,33	718	3	-	-
13	467	7,99	466	1	-	-
14	266	4,55	265	-	-	1
15	206	3,52	206	-	-	-
16	224	3,83	221	1	-	2
17	306	5,23	304	2	-	-
18	301	5,15	301	-	-	-
19	217	3,71	214	3	-	-
20	159	2,72	158	1	-	-
21	104	1,78	104	-	-	-
22	88	1,51	86	2	-	-
23	61	1,04	61	-	-	-
24	37	0,63	37	-	-	-
<b>TOTAL</b>	<b>5.847</b>	<b>100,00</b>	<b>5.814</b>	<b>26</b>	<b>1</b>	<b>6</b>

### Accidentes con baja en jornada de trabajo según grado de lesión y hora de trabajo

Hora trabajo	Total nº	Total %	Leve	Grave	Muy grave	Mortal
1	932	15,94	927	4	1	-
2	1.132	19,36	1.124	7	-	1
3	952	16,28	947	5	-	-
4	838	14,33	834	3	-	1
5	577	9,87	575	2	-	-
6	512	8,76	508	2	-	2
7	424	7,25	421	2	-	1
8	235	4,02	234	-	-	1
9	58	0,99	58	-	-	-

Hora trabajo	Total nº	Total %	Leve	Grave	Muy grave	Mortal
10	43	0,74	42	1	-	-
11	35	0,60	35	-	-	-
12	47	0,80	47	-	-	-
13	10	0,17	10	-	-	-
14	9	0,15	9	-	-	-
15	2	0,03	2	-	-	-
16	6	0,10	6	-	-	-
17	6	0,10	6	-	-	-
18	6	0,10	6	-	-	-
19	5	0,09	5	-	-	-
20	4	0,07	4	-	-	-
21	4	0,07	4	-	-	-
22	5	0,09	5	-	-	-
23	4	0,07	4	-	-	-
24	1	0,02	1	-	-	-
<b>TOTAL</b>	<b>5.847</b>	<b>100,00</b>	<b>5.814</b>	<b>26</b>	<b>1</b>	<b>6</b>

### Accidentes con baja en jornada de trabajo según grado de lesión y tipo de lugar

Tipo de lugar	Total nº	Total %	Leve	Grave	Muy grave	Mortal
00 Ninguna información	9	0,15	9	-	-	-
01 Zonas industriales - sin especificar	1.686	28,84	1.678	8	-	-
02 Obras, construcción, cantera, mina a cielo abierto - sin especificar	49	0,84	49	-	-	-
03 Lugares agrícolas, ganaderos, forestales, de piscicultura - sin espec.	319	5,46	317	-	-	2
04 Lugares del sector servicios, oficinas, zonas de ocio, etc - sin especificar	1.541	26,36	1.536	3	-	2
05 Centros sanitarios - sin especificar	810	13,85	808	1	1	-
06 Lugares públicos, medios de transporte - sin especificar	1.067	18,25	1.056	1	-	1
07 Domicilios - sin especificar	187	3,20	184	3	-	-
08 Lugares de actividades deportivas - sin especificar	118	2,02	117	1	-	-
09 En el aire, elevados - con excepción de las obras - sin especificar	2	0,03	2	-	-	-
11 En el agua, a bordo de todo tipo de navíos, excepto obras - sin especificar	13	0,22	13	-	-	-
12 En medio hiperbárico, bajo el agua - excepto obras - sin especificar	1	0,02	1	-	-	-
99 Otros Tipos de Lugar no codificados	45	0,77	44	-	-	1
<b>TOTAL</b>	<b>5.847</b>	<b>100,00</b>	<b>5.814</b>	<b>26</b>	<b>1</b>	<b>6</b>

### Accidentes con baja en jornada de trabajo según grado de lesión y tipo de trabajo

Tipo de trabajo	Total nº	Total %	Leve	Grave	Muy grave	Mortal
0 Ninguna información - sin especificar	26	0,44	26	-	-	-
1 Tareas de producción, transformación, almacenamiento - sin especificar	1.564	26,75	1.556	6	-	2
2 Movimiento de tierras, construcción, demolición - sin especificar	52	0,89	52	-	-	-
3 Labores agrícolas, forestales, ganaderas, piscícolas - sin especificar	283	4,84	282	-	-	1
4 Servicios a empresas o a personal y trabajos intelectuales - sin especificar	1.673	28,61	1.668	3	1	1
5 Tareas de instalación, mantenimiento, limpieza, gestión de residuos, vigilancia - sin especificar	1.334	22,82	1.328	6	-	-
6 Circulación, actividades deportivas y artísticas - sin especificar	798	13,65	787	1	-	1
9 Otros tipos de trabajo no codificados en esta clasificación - sin especificar	117	2,00	115	1	-	1
<b>TOTAL</b>	<b>5.847</b>	<b>100,00</b>	<b>5.814</b>	<b>26</b>	<b>1</b>	<b>6</b>

### Accidentes con baja en jornada de trabajo según grado de lesión y forma/contacto

Forma contacto	Total nº	Total %	Leve	Grave	Muy grave	Mortal
00 Ninguna información	19	0,32	19	-	-	-
11 Contacto indirecto con un arco eléctrico, rayo (pasivo)	1	0,02	1	-	-	-
12 Contacto directo con la electricidad, recibir una descarga eléctrica en el cuerpo	3	0,05	3	-	-	-
13 Contacto con llamas directas u objetos o entornos - con elevada temperatura o en llamas	51	0,87	47	4	-	-
14 Contacto con objeto o entorno - frío o helado	4	0,07	4	-	-	-
15 Contacto con sustancias peligrosas - a través de la nariz, la boca, por inhalación	3	0,05	3	-	-	-
16 Contacto con sustancias peligrosas - sobre o a través de la piel y de los ojos	58	0,99	58	-	-	-
19 Otro contacto - Tipo de lesión conocido del grupo 10 pero no mencionado	20	0,34	20	-	-	-
21 Ahogamiento en un líquido	2	0,03	2	-	-	-
23 Envuelto por, rodeado de gases o de partículas en suspensión	10	0,17	10	-	-	-
31 Aplastamiento sobre o contra, resultado de una caída	909	15,55	904	5	-	-
32 Aplastamiento sobre o contra, resultado de un tropiezo o choque contra un objeto inmóvil	630	10,77	630	-	-	-

Forma contacto	Total nº	Total %	Leve	Grave	Muy grave	Mortal
39 Otro contacto - Tipo de lesión conocido del grupo 30 pero no mencionado anteriormente	90	1,54	89	1	-	-
41 Choque o golpe contra un objeto - proyectado	72	1,23	71	1	-	-
42 Choque o golpe contra un objeto - que cae	268	4,58	268	-	-	-
43 Choque o golpe contra un objeto - en balanceo	140	2,39	139	1	-	-
44 Choque o golpe contra un objeto (incluidos los vehículos) - en movimiento	254	4,34	253	1	-	-
45 Colisión con un objeto (incluidos los vehículos) - colisión con una persona (la víctima está en movimiento)	263	4,50	260	2	-	1
49 Otro contacto - Tipo de lesión conocido del grupo 40 pero no mencionado anteriormente	64	1,09	64	-	-	-
51 Contacto con un "agente material" cortante (cuchillo u hoja)	271	4,63	271	-	-	-
52 Contacto con un "agente material" punzante (clavo o herramienta afilada)	32	0,55	32	-	-	-
53 Contacto con un "agente material" que arañe (rallador, lija, tabla no cepillada, etc.)	14	0,24	14	-	-	-
59 Otro contacto - Tipo de lesión conocido del grupo 50 pero no mencionado anteriormente	56	0,96	56	-	-	-
61 Quedar atrapado, ser aplastado - en	45	0,77	44	1	-	-
62 Quedar atrapado, ser aplastado - bajo	31	0,53	31	-	-	-
63 Quedar atrapado, ser aplastado - entre	78	1,33	77	-	-	1
64 Amputación, seccionamiento de un miembro, una mano o un dedo	3	0,05	2	1	-	-
69 Otro contacto - Tipo de lesión conocido del grupo 60 pero no mencionado anteriormente	8	0,14	8	-	-	-
71 Sobreesfuerzo físico - sobre el sistema musculoesquelético	2.262	38,69	2.262	-	-	-
72 Exposición a radiaciones, ruido, luz o presión	4	0,07	4	-	-	-
73 Trauma psíquico	6	0,10	6	-	-	-
79 Otro contacto - Tipo de lesión conocido del grupo 70 pero no mencionado antes	25	0,43	25	-	-	-
81 Mordedura	11	0,19	11	-	-	-
82 Picadura de un insecto, un pez	1	0,02	1	-	-	-
83 Golpes, patadas, cabezazos, estrangulamiento	96	1,64	96	-	-	-
89 Otro contacto - Tipo de lesión conocido del grupo 80 pero no mencionado antes	7	0,12	7	-	-	-
90 Infartos, derrames cerebrales y otras patologías no traumáticas	22	0,38	8	9	1	4
99 Otro contacto - Tipo de lesión no codificado en la presente clasificación	14	0,24	14	-	-	-
<b>TOTAL</b>	<b>5.847</b>	<b>100,00</b>	<b>5.814</b>	<b>26</b>	<b>1</b>	<b>6</b>

### Accidentes con baja en jornada de trabajo según grado de lesión y actividad física específica

Actividad física específica	Total nº	Total %	Leve	Grave	Muy grave	Mortal
00 Ninguna información	12	0,21	11	-	-	1
11 Arrancar la máquina, parar la máquina.	11	0,19	11	-	-	-
12 Alimentar la máquina, vaciar la máquina.	13	0,22	12	1	-	-
13 Vigilar la máquina, hacer funcionar - conducir la máquina.	32	0,55	32	-	-	-
19 Otra Actividad física específica conocida del grupo 10 pero no mencionada anteriormente.	25	0,43	25	-	-	-
21 Trabajar con herramientas manuales sin motor.	376	6,43	373	3	-	-
22 Trabajar con herramientas manuales con motor.	85	1,45	84	1	-	-
29 Otra Actividad física específica conocida del grupo 20 pero no mencionada anteriormente.	23	0,39	22	1	-	-
31 Conducir un medio de transporte o un equipo de carga - móvil y con motor.	422	7,22	411	1-	-	1
32 Conducir un medio de transporte o un equipo de carga - móvil y sin motor.	29	0,50	29	-	-	-
33 Ser pasajero a bordo de un medio de transporte.	37	0,63	37	-	-	-
39 Otra Actividad física específica conocida del grupo 30 pero no mencionada anteriormente.	14	0,24	14	-	-	-
41 Coger con la mano, agarrar, asir, sujetar en la mano, poner - en un plano horizontal.	1.237	21,16	1.235	1	-	1
42 Ligar, atar, arrancar, deshacer, prensar, destornillar, atornillar, girar.	45	0,77	45	-	-	-
43 Fijar, colgar, izar, instalar - en un plano vertical.	70	1,20	70	-	-	-
44 Lanzar, proyectar lejos.	5	0,09	5	-	-	-
45 Abrir, cerrar (una caja, un embalaje, un paquete).	37	0,63	37	-	-	-
46 Verter, introducir líquidos, llenar, regar, pulverizar, vaciar, achicar.	36	0,62	36	-	-	-
47 Abrir (un cajón), empujar (una puerta de un hangar, de un despacho, de un armario).	37	0,63	37	-	-	-
49 Otra Actividad física específica conocida del grupo 40 pero no mencionada anteriormente.	79	1,35	78	1	-	-
51 Transportar verticalmente - alzar, levantar, bajar, etc. un objeto.	454	7,76	454	-	-	-
52 Transportar horizontalmente - tirar de, empujar, hacer rodar, etc. un objeto.	212	3,63	212	-	-	-
53 Transportar una carga (portar) - por parte de una persona.	151	2,58	151	-	-	-
59 Otra Actividad física específica conocida del grupo 50 pero no mencionada anteriormente.	20	0,34	20	-	-	-
61 Andar, correr, subir, bajar, etc.	1.494	25,55	1.491	3	-	-
62 Entrar, salir.	83	1,42	82	1	-	-
63 Saltar, abalanzarse, etc.	47	0,80	47	-	-	-
64 Arrastrarse, trepar, etc.	3	0,05	3	-	-	-
65 Levantarse, sentarse, etc.	81	1,39	81	-	-	-

Actividad física específica	Total nº	Total %	Leve	Grave	Muy grave	Mortal
66 Nadar, sumergirse.	3	0,05	3	-	-	-
67 Hacer movimientos en un mismo sitio.	437	7,47	435	2	-	-
69 Otra Actividad física específica conocida del grupo 60 pero no mencionada anteriormente.	61	1,04	61	-	-	-
70 Estar presente - Sin especificar.	153	2,62	147	2	1	3
99 Otra Actividad física específica no codificada en esta clasificación.	23	0,39	23	-	-	-
<b>TOTAL</b>	<b>5.847</b>	<b>100,00</b>	<b>5.814</b>	<b>26</b>	<b>1</b>	<b>6</b>

### Accidentes con baja en jornada de trabajo según grado de lesión y desviación

Desviación	Total nº	Total %	Leve	Grave	Muy grave	Mortal
00 Ninguna información.	30	0,51	30	-	-	-
11 Problema eléctrico causado por fallo en la instalación - que da lugar a un contacto indirecto.	1	0,02	1	-	-	-
12 Problema eléctrico - que da lugar a un contacto directo.	3	0,05	3	-	-	-
13 Explosión.	1	0,02	0	1	-	-
14 Incendio, fuego.	7	0,12	5	2	-	-
19 Otra Desviación conocida del grupo 10 pero no mencionada anteriormente.	13	0,22	13	-	-	-
21 En estado de sólido - desbordamiento, vuelco.	16	0,27	16	-	-	-
22 En estado líquido - escape, rezumamiento, derrame, salpicadura, aspersión.	44	0,75	43	1	-	-
23 En estado gaseoso - vaporización, formación de aerosoles, formación de gases.	7	0,12	7	-	-	-
24 Pulverulento - emanación de humos, emisión de polvo, partículas.	25	0,43	25	-	-	-
29 Otra Desviación conocida del grupo 20 pero no mencionada anteriormente.	4	0,07	4	-	-	-
31 Rotura de material, en las juntas, en las conexiones.	21	0,36	21	-	-	-
32 Rotura, estallido, en fragmentos (madera, cristal, metal, piedra, plástico, otros).	58	0,99	58	-	-	-
33 Resbalón, caída, derrumbamiento de Agente material - superior (que cae sobre la víctima).	85	1,45	84	1	-	-
34 Resbalón, caída, derrumbamiento de Agente material - inferior (que arrastra a la víctima).	43	0,74	43	-	-	-
35 Resbalón, caída, derrumbamiento de Agente material - al mismo nivel.	62	1,06	62	-	-	-
39 Otra Desviación conocida del grupo 30 pero no mencionada anteriormente.	20	0,34	20	-	-	-
41 Pérdida (total o parcial) de control - de máquina (incluido el arranque intempestivo), así como de la materia sobre la que se trabaje con la máquina.	49	0,84	48	-	-	1



Desviación	Total nº	Total %	Leve	Grave	Muy grave	Mortal
42 Pérdida (total o parcial) de control - de medio de transporte - de equipo de carga (con motor o sin él).	345	5,90	339	5	-	1
43 Pérdida (total o parcial) de control - de herramienta manual (con motor o sin él), así como de la materia sobre la que se trabaje con la herramienta.	206	3,52	206	-	-	-
44 Pérdida (total o parcial) de control - de objeto (transportado, desplazado, manipulado, etc.).	274	4,69	273	1	-	-
45 Pérdida (total o parcial) de control - de animal.	21	0,36	21	-	-	-
49 Otra Desviación conocida del grupo 40 pero no mencionada anteriormente.	19	0,32	19	-	-	-
51 Caída de una persona - desde una altura.	284	4,86	282	2	-	-
52 Resbalón o tropezón con caída - caída de una persona - al mismo nivel.	764	13,07	762	2	-	-
59 Otra Desviación conocida del grupo 50 pero no mencionada anteriormente.	48	0,82	48	-	-	-
61 Pisar un objeto cortante.	7	0,12	7	-	-	-
62 Arrodillarse, sentarse, apoyarse contra.	46	0,79	46	-	-	-
63 Quedar atrapado, ser arrastrado, por algún elemento o por el impulso de éste.	53	0,91	53	-	-	-
64 Movimientos no coordinados, gestos intempestivos, inoportunos.	913	15,61	910	2	-	1
69 Otra Desviación conocida del grupo 60 pero no mencionada anteriormente.	87	1,49	87	-	-	-
71 Levantar, transportar, levantarse.	856	14,64	856	-	-	-
72 Empujar, tirar de.	293	5,01	293	-	-	-
73 Depositar, agacharse.	217	3,71	217	-	-	-
74 En torsión, en rotación, al girarse.	252	4,31	252	-	-	-
75 Caminar con dificultad, traspies, resbalón - sin caída.	368	6,29	368	-	-	-
79 Otra Desviación conocida del grupo 80 pero no mencionada anteriormente.	83	1,42	83	-	-	-
81 Sorpresa, miedo.	14	0,24	14	-	-	-
82 Violencia, agresión, amenaza - entre miembros de la empresa que se hallan bajo la autoridad del empresario.	5	0,09	5	-	-	-
83 Violencia, agresión, amenaza - ejercida por personas ajenas a la empresa sobre las víctimas en el marco de sus funciones (atracó a banco, conductores autobús, etc.).	111	1,90	111	-	-	-
84 Agresión, empujón - por animales.	19	0,32	19	-	-	-
85 Presencia de la víctima o de una tercera persona que represente en sí misma un peligro para ella misma y, en su caso, para otros.	11	0,19	11	-	-	-
89 Otra Desviación conocida del grupo 80 pero no mencionada anteriormente.	6	0,10	4	1	-	1
99 Otra Desviación no codificada en esta clasificación.	56	0,96	45	8	1	2
<b>TOTAL</b>	<b>5.847</b>	<b>100,00</b>	<b>5.814</b>	<b>26</b>	<b>1</b>	<b>6</b>

### Accidentes con baja en jornada de trabajo según grado de lesión y agente material asociado a la desviación

Agente material	Total nº	Total %	Leve	Grave	Muy grave	Mortal
0001 Ningún agente material	256	4,38	241	11	1	3
0002 Ninguna información	59	1,01	59	-	-	-
0101 Elementos de edificios, de construcciones - puertas, paredes, tabiques, etc.y obstáculos por definición (ventanas, ventanales, etc.)	99	1,69	99	-	-	-
0102 Superficies o áreas de circulación al mismo nivel- suelos (interior o exterior, terrenos agrícolas, terrenos de deporte, suelos resbaladizos, suelos congestionados, etc.)	963	16,47	963	-	-	-
0103 Superficies o áreas de circulación a nivel - flotantes	2	0,03	2	-	-	-
0199 Otras construcciones y superficies al mismo nivel clasificadas en el grupo 01 pero no citadas anteriormente	8	0,14	8	-	-	-
0201 Partes de edificio fijas en altura (tejados, terrazas, aberturas, escaleras, rampas)	313	5,35	313	-	-	-
0202 Construcciones, superficies fijas en altura (comprende las pasarelas, escalas fijas, castilletes)	26	0,44	26	-	-	-
0203 Construcciones, superficies móviles en altura (comprende andamios, escalas móviles, barquillas, plataformas elevadoras)	60	1,03	60	-	-	-
0204 Construcciones, superficies temporales en altura (comprende andamios temporales, arneses, guindolas)	5	0,09	5	-	-	-
0205 Construcciones, superficies en altura flotantes (comprende las plataformas de perforación, los andamios sobre pontones)	1	0,02	1	-	-	-
0299 Otras construcciones y superficies por encima del nivel del suelo clasificadas en el grupo 02 pero no citadas anteriormente	5	0,09	5	-	-	-
0301 Excavaciones, zanjas, pozos, fosas, escarpaduras, zanjas de garajes	5	0,09	5	-	-	-
0302 Subterráneos, galerías	1	0,02	1	-	-	-
0399 Otras construcciones en profundidad clasificadas en el grupo 03 pero no citadas anter.	1	0,02	1	-	-	-
0401 Dispositivos de distribución de materia, de alimentación, canalizaciones - fijos - para gas, aire, líquidos, sólidos, incluidas las tolvas	9	0,15	9	-	-	-
0402 Dispositivos de distribución de materia, de alimentación, canalizaciones móviles	9	0,15	9	-	-	-
0403 Canales de desagüe, drenajes	1	0,02	1	-	-	-
0499 Otros dispositivos de distribución de materia, de alimentación, canalizaciones, clasificados en el grupo 04 pero no citados anteriormente	1	0,02	1	-	-	-
0501 Motores, generadores de energía (térmica, eléctrica, de radiación), incluidos los compresores y las bombas	11	0,19	10	1	-	-
0502 Dispositivos de transmisión y almacenamiento de energía (mecánica, neumática, hidráulica, eléctrica, incluso baterías, acumuladores)	7	0,12	7	-	-	-
0601 Herramientas manuales sin motor para serrar	1	0,02	1	-	-	-

Agente material	Total nº	Total %	Leve	Grave	Muy grave	Mortal
0602 Herramientas manuales sin motor para cortar, separar (comprende tijeras, cizallas, podaderas)	159	2,72	159	-	-	-
0603 Herramientas manuales sin motor para tallar, mortajar, cincelar, recortar, tundir	2	0,03	2	-	-	-
0604 Herramientas manuales sin motor para raspar, pulir, lijar	1	0,02	1	-	-	-
0605 Herramientas manuales sin motor para taladrar, tornear, atornillar	24	0,41	23	1	-	-
0606 Herramientas manuales sin motor para clavar, remachar, grapar	18	0,31	18	-	-	-
0608 Herramientas manuales sin motor para soldar, pegar	1	0,02	1	-	-	-
0609 Herramientas manuales sin motor para extracción de materiales y trabajo del suelo (comprende las herramientas agrícolas)	6	0,10	6	-	-	-
0610 Herramientas manuales sin motor para encerar, lubricar, lavar, limpiar	26	0,44	26	-	-	-
0611 Herramientas manuales sin motor para pintar	4	0,07	4	-	-	-
0612 Herramientas manuales sin motor para sostener, agarrar	20	0,34	20	-	-	-
0613 Herramientas manuales sin motor para trabajos de cocina (excepto cuchillos)	18	0,31	18	-	-	-
0614 Herramientas manuales sin motor para trabajos de medicina y de cirugía, punzantes, cortantes	4	0,07	4	-	-	-
0615 Herramientas manuales sin motor para trabajos de medicina y de cirugía, no cortantes, otras	8	0,14	8	-	-	-
0616 Herramientas manuales sin motor para pescar (artes de pesca, anzuelo, etc)	1	0,02	1	-	-	-
0699 Otras herramientas manuales sin motor para otros trabajos clasificadas en el grupo 06 pero no citadas anteriormente	25	0,43	25	-	-	-
0701 Herramientas mecánicas manuales para serrar	4	0,07	4	-	-	-
0702 Herramientas mecánicas manuales para cortar, separar (comprende tijeras, cizallas, podaderas)	12	0,21	12	-	-	-
0704 Herramientas mecánicas manuales para raspar, pulir, lijar (comprende tronadora de disco)	6	0,10	6	-	-	-
0705 Herramientas mecánicas manuales para taladrar, hacer girar, atornillar	9	0,15	8	1	-	-
0706 Herramientas mecánicas manuales para clavar, remachar, grapar	2	0,03	2	-	-	-
0708 Herramientas mecánicas manuales para soldar, pegar	6	0,10	6	-	-	-
0709 Herramientas mecánicas manuales para extracción de materiales y trabajo del suelo (comprende herramientas agrícolas, trituradores de hormigón)	3	0,05	3	-	-	-
0710 Herramientas mecánicas manuales para encerar, lubricar, lavar, limpiar (comprende aspirador, limpiador a alta presión)	3	0,05	3	-	-	-
0712 Herramientas mecánicas manuales para sostener, agarrar	4	0,07	4	-	-	-
0713 Herramientas mecánicas manuales para trabajos de cocina (excepto cuchillos)	6	0,10	6	-	-	-

Agente material	Total nº	Total %	Leve	Grave	Muy grave	Mortal
0714 Herramientas mecánicas manuales para calentar (comprende secador, decapador térmico, plancha eléctrica)	5	0,09	5	-	-	-
0715 Herramientas mecánicas manuales para trabajos de medicina y de cirugía, punzantes, cortantes	2	0,03	2	-	-	-
0716 Herramientas mecánicas manuales para trabajos de medicina y de cirugía, no cortantes, otras	3	0,05	3	-	-	-
0799 Otras herramientas mecánicas sostenidas o guiadas con las manos clasificadas en el grupo 07 pero no citadas anteriormente	8	0,14	8	-	-	-
0801 Herramientas manuales, sin especificación en cuanto a motorización, para serrar	1	0,02	1	-	-	-
0802 Herramientas manuales, sin especificación en cuanto a motorización, para cortar, separar (comprende tijeras, cizallas, podaderas...)	7	0,12	7	-	-	-
0803 Herramientas manuales, sin especificación en cuanto a motorización, para tallar, mortajar, cincelar, recortar, tundir	1	0,02	1	-	-	-
0805 Herramientas manuales, sin especificación en cuanto a motorización, para taladrar, hacer girar, atornillar	3	0,05	3	-	-	-
0806 Herramientas manuales, sin especificación en cuanto a motorización, para clavar, remachar, grapar	1	0,02	1	-	-	-
0810 Herramientas manuales, sin especificación en cuanto a motorización, para encerar, lubricar, lavar, limpiar	5	0,09	5	-	-	-
0812 Herramientas manuales, sin especificación en cuanto a motorización, para sostener, agarrar	3	0,05	3	-	-	-
0813 Herramientas manuales, sin especificación en cuanto a motorización, para trabajos de cocina (excepto cuchillos)	9	0,15	9	-	-	-
0815 Herramientas manuales, sin especificación en cuanto a motorización, para trabajos de medicina y de cirugía, no cortantes, otras	1	0,02	1	-	-	-
0899 Otras herramientas manuales, sin especificación en cuanto a motorización, para otros trabajos, clasificadas en el grupo 08 pero no citadas anteriormente	2	0,03	2	-	-	-
0901 Máquinas portátiles o móviles de extracción y para trabajo del suelo - minas, canteras y equipos de construcción/obras públicas	4	0,07	4	-	-	-
0902 Máquinas portátiles o móviles para trabajo del suelo - agricultura	11	0,19	11	-	-	-
0903 Máquinas portátiles o móviles (excepto trabajo del suelo) - de solar de obras	1	0,02	1	-	-	-
0904 Máquinas móviles de limpieza de suelos	10	0,17	10	-	-	-
0999 Otras máquinas y equipos portátiles o móviles clasificados en el grupo 09 pero no citados anteriormente	12	0,21	12	-	-	-
1002 Máquinas para la preparación de los materiales: triturar, pulverizar, filtrar, separar, mezclar, amasar	5	0,09	4	1	-	-
1003 Máquinas para la transformación de los materiales - procedimientos químicos (reactores, fermentadores)	2	0,03	2	-	-	-

Agente material	Total nº	Total %	Leve	Grave	Muy grave	Mortal
1004 Máquinas para la transformación de los materiales - procedimientos en caliente (hornos, secadores estufas)	4	0,07	4	-	-	-
1005 Máquinas para la transformación de los materiales - procedimientos en frío (producción de frío)	6	0,10	6	-	-	-
1006 Máquinas para la transformación de los materiales, otros procedimientos	2	0,03	2	-	-	-
1007 Formar por prensado, aplastamiento (máquinas de)	4	0,07	4	-	-	-
1008 Máquinas para formar - por calandrado, laminado, máquinas de cilindros (incluso fabricación de papel)	4	0,07	4	-	-	-
1009 Máquinas de formar - por inyección, extrusión, soplado, hilatura, moldeado, fusión, fundición	1	0,02	1	-	-	-
1010 Máquinas de mecanizado (cepillar, fresar, alisar, esmerilar, pulir, torneear, taladrar)	6	0,10	6	-	-	-
1011 Máquinas de mecanizado para serrar	3	0,05	3	-	-	-
1012 Máquinas de mecanizado - para cortar, ranurar, recortar (comprende prensa estampadora, cizalla, guillotina, oxicorte)	18	0,31	17	1	-	-
1013 Máquinas para el tratamiento de superficies (limpiar, lavar, secar, pintar, imprimir)	40	0,68	40	-	-	-
1016 Máquinas para acondicionar, embalar (llenar, etiquetar, cerrar...)	19	0,32	19	-	-	-
1017 Otras máquinas de industrias específicas (control de ensayos, diversas)	21	0,36	21	-	-	-
1018 Máquinas específicas utilizadas en agricultura, ganadería, no relacionadas con las máquinas anteriormente citadas	2	0,03	2	-	-	-
1099 Otras máquinas y equipos fijos clasificados en el grupo 10 pero no citados anteriormente	9	0,15	9	-	-	-
1101 Transportadores fijos, equipos y sistemas de transporte continuo - mediante cinta transportadora, escaleras mecánicas, teleféricos, transportadores, etc.	21	0,36	21	-	-	-
1102 Elevadores, ascensores, equipos de nivelación - montacargas, elevadores de cangilones, gatos, tornos, etc.	14	0,24	14	-	-	-
1103 Grúas fijas, móviles, montadas sobre vehículos, grúas de puente, equipos de elevación de carga suspendida	8	0,14	8	-	-	-
1104 Dispositivos móviles de transporte, carros de transporte (carros motorizados o no) - carretillas, estibadores para placas estibadoras, etc.	126	2,15	125	1	-	-
1105 Dispositivos elevadores, de amarre, de prensión y materiales diversos para el transporte (comprende eslingas, ganchos, cordaje...)	18	0,31	18	-	-	-
1106 Dispositivos de almacenamiento, embalaje, contenedores fijos (silos, depósitos, cisternas, tanques)	9	0,15	9	-	-	-
1107 Dispositivos de almacenamiento, embalaje, contenedores móviles	27	0,46	27	-	-	-
1108 Accesorios de almacenamiento, estanterías, estanterías especiales para almacenar cargas en palets, palets	99	1,69	99	-	-	-

Agente material	Total nº	Total %	Leve	Grave	Muy grave	Mortal
1109 Embalajes diversos, pequeños y medianos, móviles (cestos, recipientes diversos, botellas, cajones, extintores...)	136	2,33	136	-	-	-
1199 Otros dispositivos de traslado, transporte y almacenamiento clasificados en el grupo 11 pero no citados anteriormente	20	0,34	20	-	-	-
1201 Vehículos pesados: camiones (transporte de carga), autobuses y autocares (transporte de pasajeros)	213	3,64	209	3	-	1
1202 Vehículos ligeros - de carga o de pasajeros	343	5,87	341	2	-	-
1203 Vehículos - dos, tres ruedas, motorizados o no	89	1,52	89	-	-	-
1204 Otros vehículos terrestres: esquís, patines de ruedas, etc.	3	0,05	3	-	-	-
1299 Otros vehículos terrestres clasificados en el grupo 12 pero no citados anteriormente	5	0,09	5	-	-	-
1301 Vehículos sobre raíles, incluso monorraíles suspendidos: de carga	1	0,02	1	-	-	-
1302 Vehículos sobre raíles, incluso monorraíles suspendidos: de pasajeros	5	0,09	5	-	-	-
1303 Vehículos náuticos: de carga	1	0,02	1	-	-	-
1304 Vehículos náuticos: de pasajeros	2	0,03	2	-	-	-
1306 Vehículos aéreos: de carga	1	0,02	1	-	-	-
1399 Otros vehículos de transporte clasificados en el grupo 13 pero no citados anteriormente	12	0,21	12	-	-	-
1401 Materiales de construcción - grandes y pequeños: agente prefabricado, encofrado, viguetas, ladrillos, tejas...	50	0,86	50	-	-	-
1402 Elementos constitutivos de máquina, de vehículo: chasis, cárter, manivela, rueda, etc.	92	1,57	91	-	-	1
1403 Piezas trabajadas, elementos o herramientas de máquinas (incluso los fragmentos y astillas procedentes de estos agentes materiales)	67	1,15	67	-	-	-
1404 Elementos de ensamblaje, tornillos, clavos, bulones	9	0,15	9	-	-	-
1405 Partículas, polvos, fragmentos, trozos, proyecciones, astillas y otros elementos resultantes de rotura	49	0,84	49	-	-	-
1406 Productos - de la agricultura (comprende granos, paja, otras producciones agrícolas)	13	0,22	13	-	-	-
1407 Productos - para la agricultura, la ganadería (comprende abonos, alimentos para animales)	3	0,05	3	-	-	-
1408 Productos almacenados (comprende los objetos y embalajes dispuestos en un almacenamiento)	182	3,11	182	-	-	-
1409 Productos almacenados - en rollos, bobinas	12	0,21	12	-	-	-
1410 Cargas - transportadas sobre dispositivo de manipulación mecánica, de transporte	6	0,10	6	-	-	-
1411 Cargas - suspendidas de dispositivo de puesta a nivel, una grúa	2	0,03	2	-	-	-
1412 Cargas - manipuladas a mano	604	10,33	604	-	-	-
1499 Otros materiales, objetos, productos, elementos de máquinas clasificados en el grupo 14 pero no citados anteriormente	115	1,97	115	-	-	-
1501 Materias - cáusticas, corrosivas (sólidas, líquidas o gaseosas)	9	0,15	9	-	-	-
1502 Materias - nocivas, tóxicas (sólidas líquidas o gaseosas)	11	0,19	11	-	-	-

Agente material	Total nº	Total %	Leve	Grave	Muy grave	Mortal
1503 Materias - inflamables (sólidas, líquidas o gaseosas)	5	0,09	5	-	-	-
1504 Materias - explosivas, reactivas (sólidas, líquidas o gaseosas)	1	0,02	1	-	-	-
1505 Gases, vapores sin efectos específicos - inertes para la vida, asfixiantes	3	0,05	3	-	-	-
1507 Sustancias - biológicas	1	0,02	1	-	-	-
1508 Sustancias, materias - sin peligro específico (agua, materias inertes...)	26	0,44	25	1	-	-
1599 Otras sustancias químicas, explosivas, radioactivas, biológicas clasificadas en el grupo 15 pero no citadas anteriormente	4	0,07	4	-	-	-
1601 Dispositivos de protección - sobre máquina	1	0,02	1	-	-	-
1602 Equipos de protección individual	6	0,10	6	-	-	-
1603 Dispositivos y equipos de emergencia	2	0,03	2	-	-	-
1699 Otros dispositivos y equipos de protección clasificados en el grupo 16 pero no citados anteriormente	1	0,02	1	-	-	-
1701 Mobiliario	161	2,75	161	-	-	-
1702 Equipos - informáticos, ofimática, reprografía, comunicación	20	0,34	20	-	-	-
1703 Equipos - para enseñanza, escritura, dibujo - comprende: máquinas de escribir, de timbrar, ampliadora, fechador, etc.	2	0,03	2	-	-	-
1704 Objetos y equipos para el deporte y los juegos	15	0,26	15	-	-	-
1706 Objetos personales, prendas de vestir	8	0,14	8	-	-	-
1707 Instrumentos de música	1	0,02	1	-	-	-
1708 Aparatos, utensilios, objetos, ropa del hogar (uso profesional)	61	1,04	60	1	-	-
1799 Otros equipos de oficina y personales, material de deporte, armas, clasificados en el grupo 17 pero no citados anteriormente	18	0,31	18	-	-	-
1801 Árboles, plantas, cultivos	50	0,86	50	-	-	-
1802 Animales - domésticos y de cría	21	0,36	21	-	-	-
1803 Animales salvajes, insectos, serpientes	6	0,10	6	-	-	-
1805 Agentes infecciosos víricos	2	0,03	2	-	-	-
1806 Humanos	460	7,87	459	-	-	1
1901 Residuos en grandes cantidades - de materias, productos, materiales, objetos	2	0,03	2	-	-	-
1902 Residuos en grandes cantidades de sustancias químicas	1	0,02	1	-	-	-
1903 Residuos en grandes cantidades de sustancias biológicas, vegetales, animales	3	0,05	3	-	-	-
1999 Otros residuos en grandes cantidades clasificados en el grupo 19 pero no citados anteriormente	1	0,02	1	-	-	-
2001 Fenómenos físicos, ruido, radiación natural (luz, arco luminoso, presurización, despresurización, presión...)	1	0,02	1	-	-	-
2002 Elementos naturales y atmosféricos (comprende superficies de agua, barro, lluvia, granizo, nieve, hielo, ráfaga de viento...)	27	0,46	26	1	-	-
2003 Catástrofes naturales (comprende inundación, volcanismo, terremoto, maremoto, fuego, incendio...)	6	0,10	5	1	-	-
2099 Otros fenómenos físicos y elementos naturales clasificados en el grupo 20 pero no citados anteriormente	1	0,02	1	-	-	-



Agente material	Total nº	Total %	Leve	Grave	Muy grave	Mortal
9900 Otros agentes materiales no citados en esta clasificación	103	1,76	103	-	-	-
<b>TOTAL</b>	<b>5.847</b>	<b>100,00</b>	<b>5.814</b>	<b>26</b>	<b>1</b>	<b>6</b>

### Accidentes con baja en jornada de trabajo según grado y tipo de lesión

Tipo de lesión	Total nº	Total %	Leve	Grave	Muy grave	Mortal
000 Tipo de lesión desconocida o sin especificar	49	0,84	48	1	-	-
011 Lesiones superficiales	1.409	24,10	1.409	-	-	-
012 Heridas abiertas	381	6,52	380	1	-	-
019 Otros tipos de heridas y lesiones superficiales	274	4,69	274	-	-	-
021 Fracturas cerradas	332	5,68	328	4	-	-
022 Fracturas abiertas	26	0,44	26	-	-	-
029 Otros tipos de fracturas de huesos	56	0,96	54	2	-	-
031 Dislocaciones y subluxaciones	765	13,08	765	-	-	-
032 Esguinces y torceduras	1.062	18,16	1.061	1	-	-
039 Otros tipos de dislocaciones, esguinces y torceduras	628	10,74	628	-	-	-
040 Amputaciones traumáticas (pérdida de partes del cuerpo)	8	0,14	7	1	-	-
051 Conmociones y lesiones intracraneales	12	0,21	11	1	-	-
052 Lesiones internas	476	8,14	473	3	-	-
059 Otros tipos de conmoción y lesiones internas	50	0,86	50	-	-	-
061 Quemaduras y escaldaduras (térmicas)	51	0,87	47	4	-	-
062 Quemaduras químicas (corrosión)	8	0,14	8	-	-	-
069 Otros tipos de quemaduras, escaldaduras y congelación	12	0,21	12	-	-	-
072 Infecciones agudas	1	0,02	1	-	-	-
081 Asfixias	1	0,02	1	-	-	-
082 Ahogamientos y sumersiones no mortales	4	0,07	4	-	-	-
089 Otros tipos de ahogamientos y asfixias	1	0,02	1	-	-	-
099 Otros efectos del ruido, la vibración y la presión	5	0,09	5	-	-	-
109 Otros efectos de las temperaturas extremas, la luz y la radiación	1	0,02	1	-	-	-
111 Daños psicológicos debidos a agresiones y amenazas	3	0,05	3	-	-	-
112 Choques traumáticos (eléctrico, provocados por un rayo, etc.)	4	0,07	4	-	-	-
119 Otros tipos de choques (desastres naturales, choque anafiláctico, etc.)	1	0,02	1	-	-	-
120 Lesiones múltiples	99	1,69	97	-	-	2
130 Infartos, derrames cerebrales y otras patologías no traumáticas	20	0,34	7	8	1	4
999 Otras lesiones especificadas no incluidas en otros apartados	108	1,85	108	-	-	-
<b>TOTAL</b>	<b>5.847</b>	<b>100,00</b>	<b>5.814</b>	<b>26</b>	<b>1</b>	<b>6</b>



### Accidentes con baja en jornada de trabajo según grado de lesión y parte del cuerpo

Parte del cuerpo	Total nº	Total %	Leve	Grave	Muy grave	Mortal
00 Parte del cuerpo afectada, sin especificar	25	0,43	24	-	-	1
11 Cabeza (Caput), cerebro, nervios craneanos y vasos cerebrales	17	0,29	15	1	1	-
12 Zona facial	36	0,62	36	-	-	-
13 Ojo(s)	137	2,34	136	1	-	-
14 Oreja(s)	3	0,05	3	-	-	-
15 Dientes	2	0,03	2	-	-	-
18 Cabeza, múltiples partes afectadas	14	0,24	13	1	-	-
19 Cabeza, otras partes no mencionadas anteriormente	37	0,63	37	-	-	-
21 Cuello, incluida la columna y las vértebras del cuello	240	4,10	239	1	-	-
29 Cuello, otras partes no mencionadas anteriormente	38	0,65	38	-	-	-
31 Espalda, incluida la columna y las vértebras de la espalda	815	13,94	815	-	-	-
39 Espalda, otras partes no mencionadas anteriormente	261	4,46	261	-	-	-
41 Caja torácica, costillas, incluidos omoplatos y articulaciones acromioclaviculares	95	1,62	94	-	-	1
42 Región torácica, incluidos sus órganos	27	0,46	17	8	-	2
43 Región pélvica y abdominal, incluidos sus órganos	40	0,68	38	2	-	-
48 Tronco, múltiples partes afectadas	13	0,22	13	-	-	-
49 Tronco, otras partes no mencionadas anteriormente	32	0,55	31	1	-	-
51 Hombro y articulaciones del húmero	358	6,12	358	-	-	-
52 Brazo, incluida la articulación del cúbito	306	5,23	306	-	-	-
53 Mano	325	5,56	325	-	-	-
54 Dedo(s)	527	9,01	526	1	-	-
55 Muñeca	276	4,72	276	-	-	-
58 Extremidades superiores, múltiples partes afectadas	18	0,31	18	-	-	-
59 Extremidades superiores, otras partes no mencionadas anteriormente	38	0,65	38	-	-	-
61 Cadera y articulación de la cadera	28	0,48	28	-	-	-
62 Pierna, incluida la rodilla	767	13,12	764	3	-	-
63 Maléolo	469	8,02	469	-	-	-
64 Pie	381	6,52	380	1	-	-
65 Dedo(s) del pie	110	1,88	110	-	-	-
68 Extremidades inferiores, múltiples partes afectadas	22	0,38	21	1	-	-
69 Extremidades inferiores, otras partes no mencionadas anteriormente	73	1,25	73	-	-	-
71 Todo el cuerpo ( efectos	17	0,29	15	-	-	2

Parte del cuerpo	Total nº	Total %	Leve	Grave	Muy grave	Mortal
sistémicos)						
78 Múltiples partes del cuerpo afectadas	253	4,33	248	5	-	-
99 Otras partes del cuerpo no mencionadas anteriormente	47	0,80	47	-	-	-
<b>TOTAL</b>	<b>5.847</b>	<b>100,00</b>	<b>5.814</b>	<b>26</b>	<b>1</b>	<b>6</b>

# **ENFERMEDADES PROFESIONALES 2014**

# ENFERMEDADES PROFESIONALES TOTALES 2014

## Evolución del número de enfermedades profesionales 2007-2014

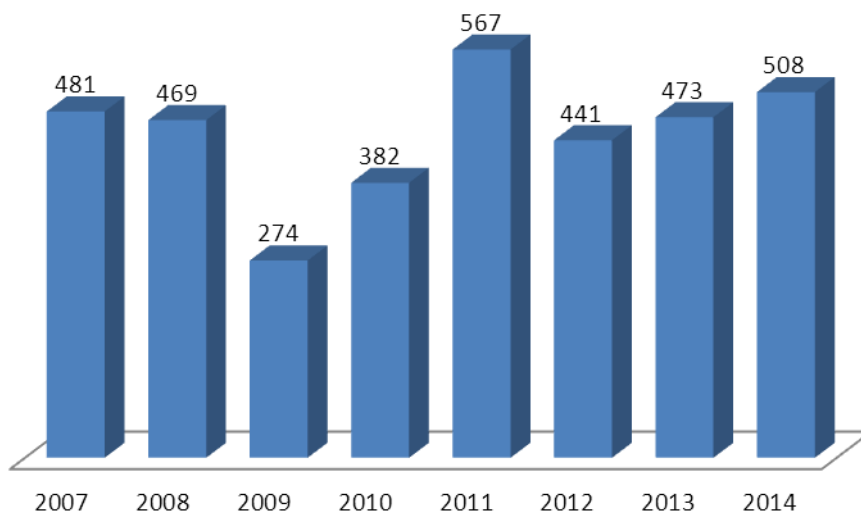

## Enfermedades Profesionales totales: casos incidentes y recaídas

	Total	Con baja	Sin baja
Casos incidentes	403	227	176
Recaídas	105	96	9
<b>TOTAL</b>	<b>508</b>	<b>323</b>	<b>185</b>

## Graf. Enfermedades Profesionales totales: casos incidentes y recaídas

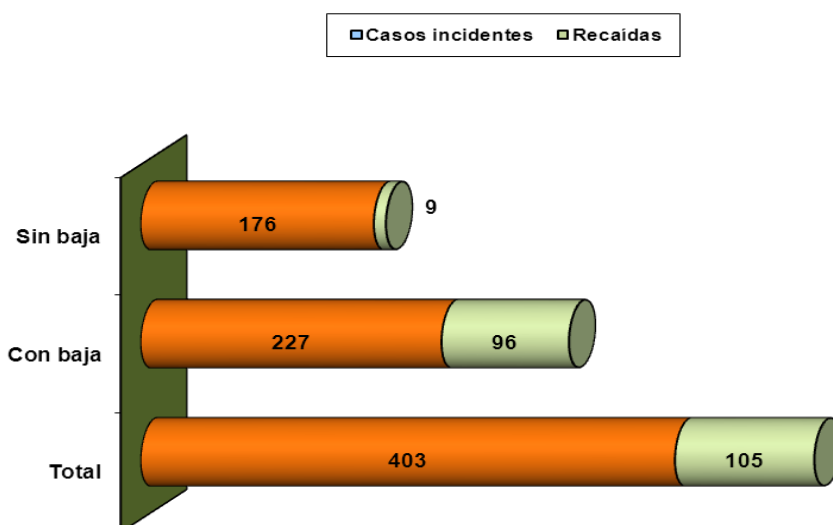

**Enfermedades profesionales. Casos incidentes según sector de actividad y grado**

Sector	Total nº	Total %	Con Baja	Sin Baja
Agricultura	63	15,6	40	23
Industria	123	30,5	76	47
Construcción	19	4,7	11	8
Servicios	198	49,1	100	98
<b>TOTAL</b>	<b>403</b>	<b>100,0</b>	<b>227</b>	<b>176</b>

**Gráfico: Enfermedades profesionales. Casos incidentes según sector de actividad: porcentajes**

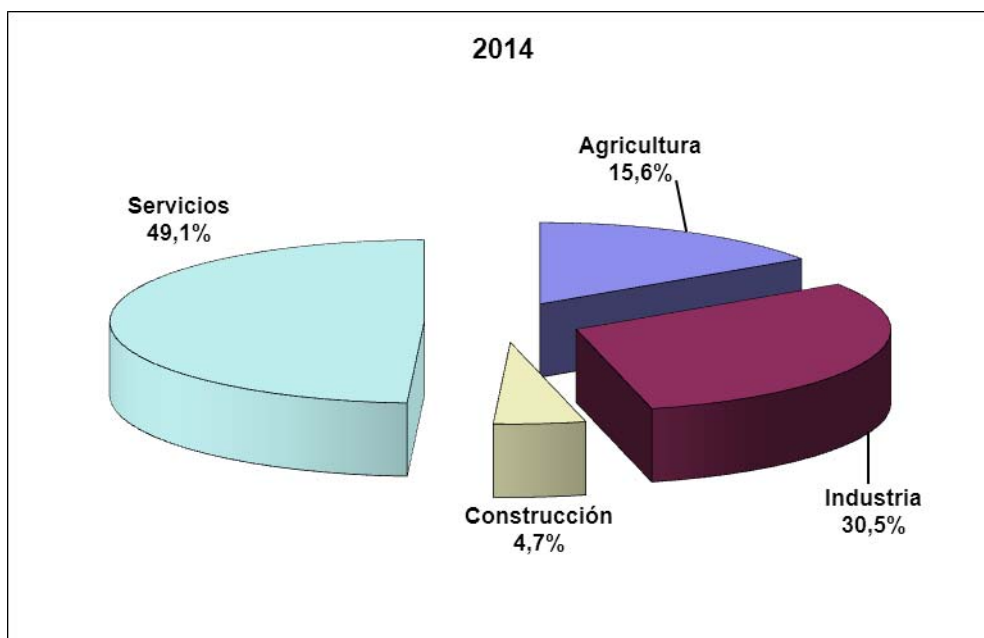

**Distribución de Enfermedades Profesionales totales según grado y Nº de recaída**

*Nº RECAÍDAS	Total nº	Total %	Con Baja	Sin Baja
Casos incidentes	403	79,3	227	176
1	77	15,2	71	6
2	19	3,7	18	1
3	4	0,8	3	1
4	3	0,6	2	1
5	1	0,2	1	-
6	1	0,2	1	-
<b>TOTAL</b>	<b>508</b>	<b>100,0</b>	<b>323</b>	<b>185</b>

\* Número de orden de recaída del parte dentro del proceso, 1 la primera recaída, y así sucesivamente.

### Enfermedades Profesionales totales según grupo enfermedad

Grupos de enfermedad profesional	Total nº	Total %	Enf. Prof. Con baja		Enf. Prof. Sin baja	
			Nº	% sobre total	Nº	% sobre total
1) Causadas por agentes químicos	9	1,77	7	1,38	2	0,39
2) Causadas por agentes físicos	450	88,58	286	56,30	164	32,28
3) Causadas por agentes biológicos	11	2,17	9	1,77	2	0,39
4) Causas por inhalación de sustancias	9	1,77	5	0,98	4	0,79
5) De la piel	28	5,51	15	2,95	13	2,56
6) Provocadas por agentes carcinogénicos	1	0,20	1	0,20	0	0,00
<b>TOTAL</b>	<b>508</b>	<b>100,00</b>	<b>323</b>	<b>63,58</b>	<b>185</b>	<b>36,42</b>

### Enfermedades Profesionales totales según sexo

Sexo	Total nº	Total %	Con baja	Sin baja
Hombre	198	38,98	125	73
Mujer	310	61,02	198	112
<b>TOTAL</b>	<b>508</b>	<b>100,00</b>	<b>323</b>	<b>185</b>

### Enfermedades Profesionales totales según edad

Grupo Edad	Total nº	Total %	Con baja	Sin baja
De 20 a 24 años	18	3,54	13	5
De 25 a 29 años	39	7,68	25	14
De 30 a 34 años	60	11,81	36	24
De 35 a 39 años	76	14,96	55	21
De 40 a 44 años	99	19,49	63	36
De 45 a 49 años	85	16,73	51	34
De 50 a 54 años	65	12,80	37	28
De 55 s 59 años	42	8,27	31	11
De 60 y más años	24	4,72	12	12
<b>TOTAL</b>	<b>508</b>	<b>100,00</b>	<b>323</b>	<b>185</b>

### Enfermedades Profesionales totales según ocupación CNO 2011

CNO 2011	Total nº	Total %	Con baja	Sin baja
00 No consta	1	0,20	-	1
21 Profesionales de la salud	9	1,77	7	2
22 Profesionales de la enseñanza infantil, primaria, secundaria y postsecundaria	6	1,18	6	-
24 Profesionales de las ciencias físicas, químicas, matemáticas y de las ingenierías	2	0,39	-	2
27 Profesionales de las tecnologías de la información	1	0,20	-	1
29 Profesionales de la cultura y el espectáculo	5	0,98	3	2
31 Técnicos de las ciencias y de las ingenierías	7	1,38	2	5

Enfermedades profesionales totales 2014

CNO 2011	Total nº	Total %	Con baja	Sin baja
33 Técnicos sanitarios y profesionales de las terapias alternativas	1	0,20	1	-
37 Profesionales de apoyo de servicios jurídicos, sociales, culturales, deportivos y afines	4	0,79	1	3
41 Empleados de servicios contables, financieros, y de servicios de apoyo a la producción y al transporte	2	0,39	-	2
43 Otros empleados administrativos sin tareas de atención al público	2	0,39	1	1
45 Empleados administrativos con tareas de atención al público no clasificados bajo otros epígrafes	2	0,39	1	1
50 Camareros y cocineros propietarios	3	0,59	2	1
51 Trabajadores asalariados de los servicios de restauración	17	3,35	6	11
52 Dependientes en tiendas y almacenes	25	4,92	13	12
53 Comerciantes propietarios de tiendas	3	0,59	2	1
55 Cajeros y taquilleros (excepto bancos)	3	0,59	2	1
57 Otros trabajadores de los cuidados a personas	1	0,20	1	-
58 Trabajadores de los servicios personales	9	1,77	7	2
59 Trabajadores de los servicios de protección y seguridad	2	0,39	1	1
61 Trabajadores cualificados en actividades agrícolas	18	3,54	9	9
62 Trabajadores cualificados en actividades ganaderas (incluidas avícolas, apícolas y similares)	2	0,39	2	-
71 Trabajadores en obras estructurales de construcción y afines	18	3,54	15	3
72 Trabajadores de acabado de construcciones e instalaciones (excepto electricistas), pintores y afines	8	1,57	3	5
73 Soldadores, chapistas, montadores de estructuras metálicas, herreros, elaboradores de herramientas y afines	9	1,77	7	2
74 Mecánicos y ajustadores de maquinaria	18	3,54	10	8
75 Trabajadores especializados en electricidad y electrotecnología	4	0,79	1	3
76 Mecánicos de precisión en metales, ceramistas, vidrieros, artesanos y trabajadores de artes gráficas	7	1,38	6	1
77 Trabajadores de la industria de la alimentación, bebidas y tabaco	77	15,16	62	15
78 Trabajadores de la madera, textil, confección, piel, cuero, calzado y otros operarios en oficios	27	5,31	15	12
81 Operadores de instalaciones y maquinaria fijas	15	2,95	9	6
82 Montadores y ensambladores en fábricas	2	0,39	1	1
83 Maquinistas de locomotoras, operadores de maquinaria agrícola y de equipos pesados móviles, y marineros	3	0,59	1	2
84 Conductores de vehículos para el transporte urbano o por carretera	5	0,98	1	4
91 Empleados domésticos	2	0,39	2	0
92 Otro personal de limpieza	30	5,91	16	14
93 Ayudantes de preparación de alimentos	8	1,57	4	4
94 Recogedores de residuos urbanos, vendedores callejeros y otras ocupaciones elementales en servicios	5	0,98	4	1
95 Peones agrarios, forestales y de la pesca	71	13,98	52	19
96 Peones de la construcción y la minería	6	1,18	3	3

CNO 2011	Total nº	Total %	Con baja	Sin baja
97 Peones de las industrias manufactureras	63	12,40	43	20
98 Peones del transporte, descargadores y reponedores	5	0,98	1	4
<b>TOTAL</b>	<b>508</b>	<b>100,00</b>	<b>323</b>	<b>185</b>

### Enfermedades Profesionales totales según nacionalidad

2014

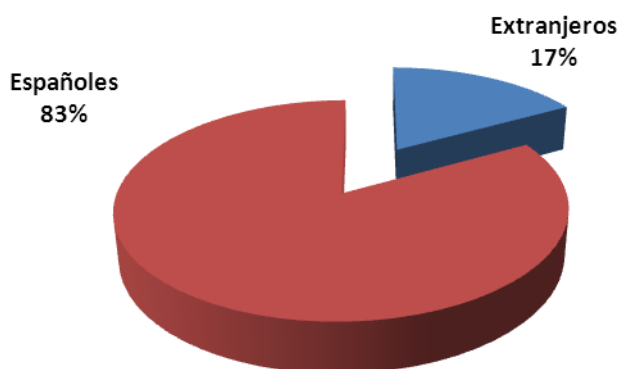

### Enfermedades profesionales totales según nacionalidad y sexo

País	Total nº	Hombre	% sobre total	Mujer	% sobre total
BOLIVIA	2	1	0,20	1	0,20
BULGARIA	3	2	0,39	1	0,20
COLOMBIA	4	0	0,00	4	0,79
DOMINICANA (REPUBL.)	2	0	0,00	2	0,39
ECUADOR	18	3	0,59	15	2,95
ESLOVAQUIA	2	0	0,00	2	0,39
ESPAÑA	422	164	32,28	258	50,79
FRANCIA	1	1	0,20	-	-
ITALIA	1	1	0,20	-	-
LITUANIA	3	0	0,00	3	0,59
MARRUECOS	28	16	3,15	12	2,36
NEPAL	1	1	0,20	-	-
NIGERIA	1	0	0,00	1	0,20
PARAGUAY	1	1	0,20	-	-
POLONIA	4	0	0,00	4	0,79
PORTUGAL	1	0	0,00	1	0,20
RUMANIA	5	3	0,59	2	0,39
SINGAPUR	1	0	0,00	1	0,20



País	Total nº	Hombre	% sobre total	Mujer	% sobre total
UCRANIA	6	4	0,79	2	0,39
URUGUAY	1	0	0,00	1	0,20
VIETNAM	1	1	0,20	-	-
<b>TOTAL</b>	<b>508</b>	<b>198</b>	<b>38,98</b>	<b>310</b>	<b>61,02</b>

### Enfermedades profesionales totales según nacionalidad y grupo de enfermedad

País	Grupo EP						
	Total	Grupo 1	Grupo 2	Grupo 3	Grupo 4	Grupo 5	Grupo 6
BOLIVIA	2	-	1	1	-	-	-
BULGARIA	3	-	3	-	-	-	-
COLOMBIA	4	-	4	-	-	-	-
DOMINICANA (REUBL.)	2	-	2	-	-	-	-
ECUADOR	18	1	16	-	-	1	-
ESLOVAQUIA	2	-	2	-	-	-	-
ESPAÑA	422	6	375	8	8	24	1
FRANCIA	1	-	1	-	-	-	-
ITALIA	1	-	1	-	-	-	-
LITUANIA	3	-	3	-	-	-	-
MARRUECOS	28	1	24	-	1	2	-
NEPAL	1	-	1	-	-	-	-
NIGERIA	1	-	1	-	-	-	-
PARAGUAY	1	-	1	-	-	-	-
POLONIA	4	1	3	-	-	-	-
PORTUGAL	1	-	1	-	-	-	-
RUMANIA	5	-	4	-	-	1	-
SINGAPUR	1	-	1	-	-	-	-
UCRANIA	6	-	4	2	-	-	-
URUGUAY	1	-	1	-	-	-	-
VIETNAM	1	-	1	-	-	-	-
<b>TOTAL</b>	<b>508</b>	<b>9</b>	<b>450</b>	<b>11</b>	<b>9</b>	<b>28</b>	<b>1</b>

### Enfermedades Profesionales totales según sector de actividad económica

Sector	Total nº	Total %	Con baja	Sin baja
AGRICULTURA	76	15,0	51	25
INDUSTRIA	165	32,5	116	49
CONSTRUCCIÓN	25	4,9	16	9
SERVICIOS	242	47,6	140	102
<b>TOTAL</b>	<b>508</b>	<b>100,0</b>	<b>323</b>	<b>185</b>

### Enfermedades Profesionales totales según mes del diagnóstico y grado

Mes	Total nº	Total %	Con baja	Sin baja
Enero	35	6,9	24	11
Febrero	51	10,0	40	11
Marzo	39	7,7	28	11
Abril	56	11,0	29	27
Mayo	54	10,6	42	12
Junio	41	8,1	29	12
Julio	55	10,8	29	26
Agosto	21	4,1	15	6
Septiembre	22	4,3	13	9
Octubre	42	8,3	28	14
Noviembre	42	8,3	21	21
Diciembre	50	9,8	25	25
<b>TOTAL</b>	<b>508</b>	<b>100,0</b>	<b>323</b>	<b>185</b>

### Enfermedades Profesionales totales diagnosticadas mensualmente



Gráfico con línea de tendencia

### Enfermedades Profesionales totales según grado de enfermedad y actividad económica

Actividad CNAE 09	Total nº	Total %	Con baja	Sin baja
011 Cultivos no perennes	62	12,2	44	18
012 Cultivos perennes	7	1,4	4	3
013 Propagación de plantas	1	0,2	-	1
014 Producción ganadera	1	0,2	1	-
015 Producción agrícola combinada con la producción ganadera	1	0,2	-	1
016 Actividades de apoyo a la agricultura, a la ganadería y de preparación posterior a la cosecha	2	0,4	1	1
032 Acuicultura	2	0,4	1	1
081 Extracción de piedra, arena y arcilla	2	0,4	2	-
101 Procesado y conservación de carne y elaboración de productos cárnicos	58	11,4	52	6
103 Procesado y conservación de frutas y hortalizas	27	5,3	17	10
107 Fabricación de productos de panadería y pastas alimenticias	3	0,6	2	1
108 Fabricación de otros productos alimenticios	2	0,4	2	-
110 Fabricación de bebidas	1	0,2	-	1
141 Confección de prendas de vestir, excepto de peletería	3	0,6	3	-
151 Preparación, curtido y acabado del cuero; fabricación de artículos de marroquinería, viaje y de guarnicionería y talabartería; preparación y teñido de pieles	3	0,6	1	2
152 Fabricación de calzado	1	0,2	-	1
162 Fabricación de productos de madera, corcho, cestería y espartería	1	0,2	1	-
181 Artes gráficas y servicios relacionados con las mismas	4	0,8	2	2
201 Fabricación de productos químicos básicos, compuestos nitrogenados, fertilizantes, plásticos y caucho sintético en formas primarias	2	0,4	-	2
204 Fabricación de jabones, detergentes y otros artículos de limpieza y abrillantamiento; fabricación de perfumes y cosméticos	1	0,2	1	-
206 Fabricación de fibras artificiales y sintéticas	1	0,2	1	-
221 Fabricación de productos de caucho	2	0,4	2	-
222 Fabricación de productos de plástico	6	1,2	5	1
251 Fabricación de elementos metálicos para la construcción	4	0,8	3	1
256 Tratamiento y revestimiento de metales; ingeniería mecánica por cuenta de terceros	1	0,2	-	1
257 Fabricación de artículos de cuchillería y cubertería, herramientas y ferretería	1	0,2	1	-
259 Fabricación de otros productos metálicos	3	0,6	-	3
283 Fabricación de maquinaria agraria y forestal	1	0,2	-	1
289 Fabricación de otra maquinaria para usos específicos	3	0,6	1	2
293 Fabricación de componentes, piezas y accesorios para vehículos de motor	1	0,2	1	-
301 Construcción naval	1	0,2	-	1
309 Fabricación de material de transporte n.c.o.p.	1	0,2	-	1
310 Fabricación de muebles	29	5,7	17	12
331 Reparación de productos metálicos, maquinaria y equipo	1	0,2	1	-
381 Recogida de residuos	2	0,4	1	1
412 Construcción de edificios	9	1,8	7	2

Enfermedades profesionales totales 2014

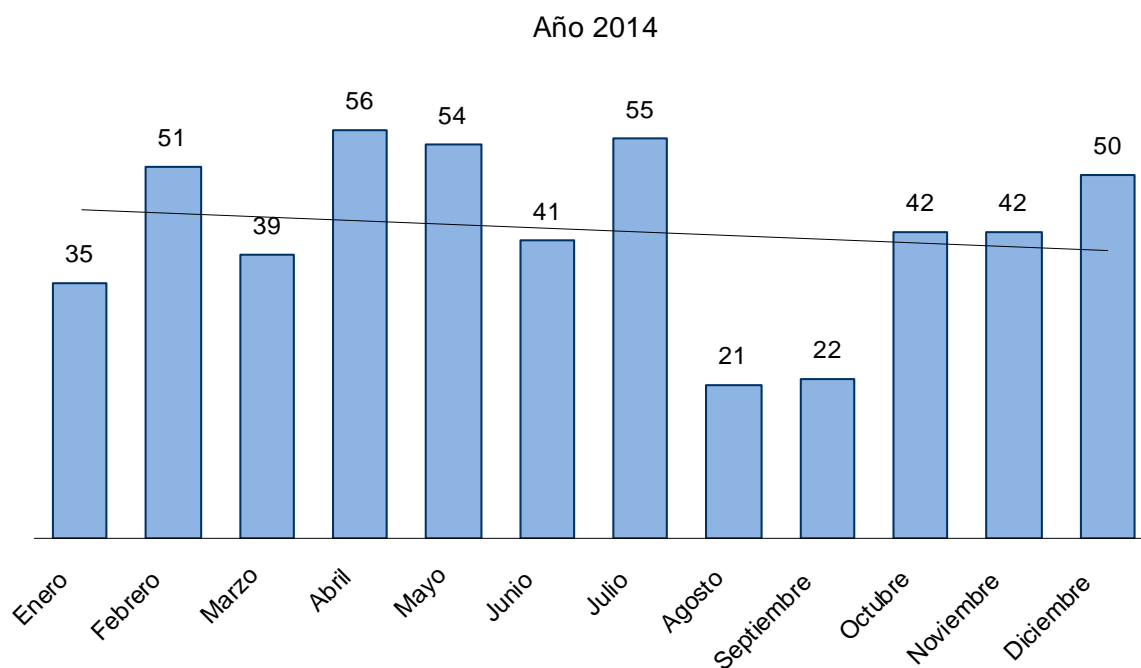
Actividad CNAE 09	Total nº	Total %	Con baja	Sin baja
422 Construcción de redes	2	0,4	1	1
431 Demolición y preparación de terrenos	1	0,2	1	-
432 Instalaciones eléctricas, de fontanería y otras instalaciones en obras de construcción	8	1,6	2	6
433 Acabado de edificios	2	0,4	2	-
439 Otras actividades de construcción especializada	3	0,6	3	-
451 Venta de vehículos de motor	1	0,2	-	1
452 Mantenimiento y reparación de vehículos de motor	7	1,4	4	3
453 Comercio de repuestos y accesorios de vehículos de motor	1	0,2	1	-
463 Comercio al por mayor de productos alimenticios, bebidas y tabaco	47	9,3	33	14
464 Comercio al por mayor de artículos de uso doméstico	3	0,6	1	2
466 Comercio al por mayor de otra maquinaria, equipos y suministros	2	0,4	1	1
467 Otro comercio al por mayor especializado	3	0,6	1	2
469 Comercio al por mayor no especializado	1	0,2	-	1
471 Comercio al por menor en establecimientos no especializados	23	4,5	9	14
472 Comercio al por menor de productos alimenticios, bebidas y tabaco en establecimientos especializados	12	2,4	9	3
473 Comercio al por menor de combustible para la automoción en establecimientos especializados	1	0,2	-	1
475 Comercio al por menor de otros artículos de uso doméstico en establecimientos especializados	2	0,4	1	1
476 Comercio al por menor de artículos culturales y recreativos en establecimientos especializados	1	0,2	-	1
479 Comercio al por menor no realizado ni en establecimientos, ni en puestos de venta ni en mercadillos	2	0,4	1	1
494 Transporte de mercancías por carretera y servicios de mudanza	4	0,8	3	1
531 Actividades postales sometidas a la obligación del servicio universal	1	0,2	-	1
551 Hoteles y alojamientos similares	3	0,6	2	1
561 Restaurantes y puestos de comidas	6	1,2	1	5
562 Provisión de comidas preparadas para eventos y otros servicios de comidas	3	0,6	2	1
563 Establecimientos de bebidas	12	2,4	4	8
591 Actividades cinematográficas, de vídeo y de programas de televisión	1	0,2	-	1
620 Programación, consultoría y otras actividades relacionadas con la informática	1	0,2	-	1
691 Actividades jurídicas	1	0,2	-	1
782 Actividades de las empresas de trabajo temporal	11	2,2	6	5
783 Otra provisión de recursos humanos	4	0,8	2	2
801 Actividades de seguridad privada	1	0,2	1	-
812 Actividades de limpieza	31	6,1	20	11
813 Actividades de jardinería	7	1,4	5	2
829 Actividades de apoyo a las empresas n.c.o.p.	1	0,2	1	-
841 Administración Pública y de la política económica y social	10	2,0	3	7
842 Prestación de servicios a la comunidad en general	2	0,4	-	2
852 Educación primaria	1	0,2	1	-
853 Educación secundaria	5	1,0	5	-
855 Otra educación	1	0,2	1	-
861 Actividades hospitalarias	8	1,6	6	2

Actividad CNAE 09	Total nº	Total %	Con baja	Sin baja
862 Actividades médicas y odontológicas	3	0,6	3	-
881 Actividades de servicios sociales sin alojamiento para personas mayores y con discapacidad	1	0,2	1	-
889 Otros actividades de servicios sociales sin alojamiento	2	0,4	1	1
900 Actividades de creación, artísticas y espectáculos	5	1,0	3	2
931 Actividades deportivas	3	0,6	3	-
949 Otras actividades asociativas	1	0,2	-	1
960 Otros servicios personales	7	1,4	5	2
<b>TOTAL</b>	<b>508</b>	<b>100,0</b>	<b>323</b>	<b>185</b>

### Enfermedades Profesionales totales según grupo de enfermedad profesional

Grupos de enfermedad profesional	Total nº	Total %	Enf. Prof. Con baja		Enf. Prof. Sin baja	
			Nº	% del total	Nº	% del total
<b>1) ENFERMEDADES PROFESIONALES CAUSADAS POR AGENTES QUÍMICOS</b>	<b>9</b>	<b>1,77</b>	<b>7</b>	<b>1,38</b>	<b>2</b>	<b>0,39</b>
1A Metales	4	0,79	4	0,79	-	-
1C Alógenos	1	0,20	-	0	1	0,20
1F Alcoholes y fenoles	1	0,20	-	0	1	0,20
1M Epóxidos	1	0,20	1	0,20	-	-
1S Organoclorados y organofosforados	2	0,39	2	0,39	-	-
<b>2) ENFERMEDADES PROFESIONALES CAUSADAS POR AGENTES FÍSICOS</b>	<b>450</b>	<b>88,58</b>	<b>286</b>	<b>56,30</b>	<b>164</b>	<b>32,28</b>
2A Hipoacusia o sordera causada por el ruido	2	0,39	-	-	2	0,39
2B Enfermedades osteoarticulares o angioneuróticas provocadas por vibraciones mecánicas	3	0,59	2	0,39	1	0,20
2C Enfermedades de las bolsas serosas debidas a la presión, celulitis subcutáneas	1	0,20	1	0,20	-	-
2D Enfermedades por fatiga e inflamación de las vainas tendinosas y de tejidos	252	49,61	167	32,87	85	16,73
2E Arrancamiento por fatiga de las apófisis espinosa	1		-	-	1	0,20
2F Parálisis de los nervios debidas a la presión	182	35,83	109	21,46	73	14,37
2H Enfermedades provocadas por compresión o descompresión atmosférica	2	0,39	1	0,20	1	0,20
2L Nódulos de las cuerdas vocales a causa de los esfuerzos sostenidos de la voz debido a motivos profesionales	7	1,38	6	1,18	1	0,20
<b>3) ENFERMEDADES PROFESIONALES CAUSADAS POR AGENTES BIOLÓGICOS</b>	<b>11</b>	<b>2,17</b>	<b>9</b>	<b>1,77</b>	<b>2</b>	<b>0,39</b>
3A Enfermedades infecciosas causadas por el trabajo de las personas que se ocupan de la prevención y asistencia	4	0,79	4	0,79	-	-
3B Enfermedades infecciosas o parasitarias transmitidas al hombre por los animales o por sus productos y cadáveres.	6	1,18	4	0,79	2	0,39
3D Enfermedades infecciosas o parasitarias no contempladas en otros apartados: micosis, legionella y elmintiasis	1	0,20	1	0,20	-	-
<b>4) ENFERMEDADES PROFESIONALES CAUSADAS POR INHALACIÓN DE SUSTANCIAS</b>	<b>9</b>	<b>1,77</b>	<b>5</b>	<b>0,98</b>	<b>4</b>	<b>0,79</b>

Grupos de enfermedad profesional	Total nº	Total %	Enf. Prof. Con baja		Enf. Prof. Sin baja	
			Nº	% del total	Nº	% del total
<b>Y AGENTES NO COMPRENDIDOS EN OTROS APARTADOS</b>						
4H Sustancia de alto peso molecular (sustancias de origen vegetal, animal, microorganismos, y sustancias enzimáticas de origen vegetal, animal y/o microorganismos)	8	1,57	5	0,98	3	0,59
4I Sustancias de bajo peso molecular	1	0,20	0	-	1	0,20
<b>5) ENFERMEDADES PROFESIONALES DE LA PIEL CAUSADAS POR SUSTANCIAS Y AGENTES NO COMPRENDIDOS EN ALGUNO DE LOS OTROS APARTADOS</b>	<b>28</b>	<b>5,51</b>	<b>15</b>	<b>2,95</b>	<b>13</b>	<b>2,56</b>
5A Sustancias de bajo peso molecular por debajo de los 1.000 daltons (metales y sus sales, polvos de maderas, productos farmacéuticos, aditivos, etc)	17	3,35	8	1,57	9	1,77
5B Agentes y sustancias de alto peso molecular, por encima de los 1.000 daltons, (sustancias de origen vegetal, animal, microorganismos y sustancias enzimáticas)	11	2,17	7	1,38	4	0,79
<b>6) ENFERMEDADES PROVOCADAS POR AGENTES CARCINOGENICOS</b>	<b>1</b>	<b>0,20</b>	<b>1</b>	<b>-</b>	<b>-</b>	<b>-</b>
6C Arsénico y sus compuestos	1	0,20	1	0,20	-	-
<b>TOTAL</b>	<b>508</b>	<b>100,00</b>	<b>323</b>	<b>63,58</b>	<b>185</b>	<b>36,42</b>

**Enfermedades Profesionales totales distribuidas por grupo de enfermedad**

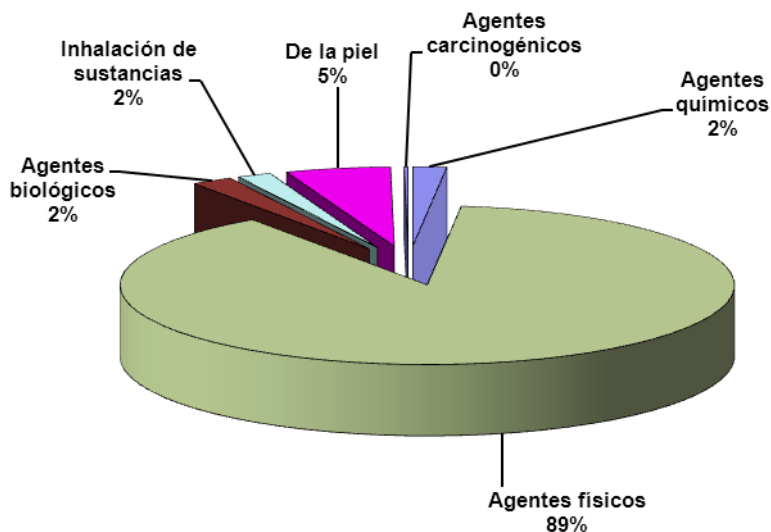

### Enfermedades Profesionales totales según parte del cuerpo afectada

Parte de cuerpo	Total nº	Total %	Con baja	Sin baja
00Parte del cuerpo afectada, sin especificar	2	0,4	2	-
12 Zona facial	1	0,2	-	1
13 Ojo (s)	1	0,2	1	-
14 Oreja (s)	2	0,4	-	2
19 Cabeza, otras partes no mencionadas anteriormente	2	0,4	1	1
20 Cuello, incluida la columna y las vértebras cervicales	1	0,2	1	-
29 Cuello, otras partes no mencionadas anteriormente	7	1,4	5	2
30 Espalda, incluida la columna y las vértebras dorsolumbares	1	0,2	-	1
41 Caja torácica, costillas, incluidos omoplatos y articulaciones acromioclaviculares	1	0,2	1	-
42 Región torácica, incluidos sus órganos	3	0,6	2	1
49 Tronco, otras partes no mencionadas anteriormente	2	0,4	1	1
50 Extremidades superiores, no descritas con más detalle	14	2,8	10	4
51 Hombro y articulaciones del húmero	39	7,7	27	12
52 Brazo, incluida la articulación del cúbito	117	23,0	74	43
53 Mano	78	15,4	52	26
54 Dedo (s)	21	4,1	10	11
55 Muñeca	181	35,6	112	69
58 Extremidades superiores, múltiples partes afectadas	4	0,8	3	1
59 Extremidades superiores, múltiples partes afectadas	1	0,2	1	-
59 Extremidades superiores, otras partes no mencionadas anteriormente	11	2,2	6	5
62 Pierna, incluida la rodilla	1	0,2	1	-
64 Pie	1	0,2	1	-
71 Todo el cuerpo (efectos sistémicos)	9	1,8	5	4
78 Múltiples partes del cuerpo afectadas	5	1,0	5	-
99 Otras partes del cuerpo no mencionadas anteriormente	3	0,6	2	1
<b>TOTAL</b>	<b>508</b>	<b>100,0</b>	<b>323</b>	<b>185</b>

### Enfermedades Profesionales totales según diagnóstico CIE10

Diagnóstico CIE 10	Total nº	Total %	Con baja	Sin baja
A23 BRUCELOSIS	1	0,2	1	-
A238 OTRAS BRUCELOSIS	2	0,4	2	-
A239 BRUCELOSIS, NO ESPECIFICADA	2	0,4	-	2
B019 VARICELA SIN COMPLICACIONES	1	0,2	1	-
B171 HEPATITIS AGUDA TIPO C	1	0,2	1	-
B353 TIÑA DEL PIE (TINEA PEDIS)	1	0,2	1	-
C343 TUMOR MALIGNO DEL LOBULO INFERIOR, BRONQUIO O PULMON	1	0,2	1	-
G560 SINDROME DEL TUNEL CARPIANO	179	35,2	107	72
G561 OTRAS LESIONES DEL NERVIIO MEDIANO	6	1,2	4	2
G562 LESION DEL NERVIIO CUBITAL	3	0,6	1	2
G569 MONONEUROPATIA DEL MIEMBRO SUPERIOR, SIN OTRA ESPECIFICACION	1	0,2	-	1
H903 HIPOACUSIA NEUROSENSORIAL, BILATERAL	2	0,4	-	2
J018 OTRAS SINUSITIS AGUDAS	1	0,2	1	-
J101 INFLUENZA CON OTRAS MANIFESTAC	2	0,4	2	-

Diagnóstico CIE 10	Total nº	Total %	Con baja	Sin baja
RESPIRATORIAS, POR VIRUS INFLUENZA IDENTIFICAD.				
J304 RINITIS ALERGICA, NO ESPECIFICADA	1	0,2	-	1
J381 POLIPO DE LAS CUERDAS VOCALES Y DE LA LARINGE	1	0,2	1	-
J382 NODULOS DE LAS CUERDAS VOCALES	2	0,4	1	1
J42 BRONQUITIS CRONICA NO ESPECIFICADA	1	0,2	1	-
J450 ASMA PREDOMINANTEMENTE ALERGICA	4	0,8	3	1
J459 ASMA, NO ESPECIFICADA	2	0,4	1	1
L230 DERMATITIS ALERGICA DE CONTACTO DEBIDA A METALES	5	1,0	3	2
L235 DERMATITIS ALERGICA DE CONTACTO DEBIDA A OTROS PRODUCTOS QUIMICOS	3	0,6	-	3
L237 DERMATITIS ALERGICA DE CONTACTO POR PLANTAS, EXCEPTO LAS ALIMENTICIAS	1	0,2	1	-
L238 DERMATITIS ALERGICA DE CONTACTO DEBIDA A OTROS AGENTES	2	0,4	2	-
L239 DERMATITIS ALERGICA DE CONTACTO, DE CAUSA NO ESPECIFICADA	2	0,4	1	1
L245 DERMATITIS DE CONTACTO POR IRRITANTES, POR OTROS PRODUCTOS QUIMICOS	5	1,0	2	3
L247 DERMATITIS CONTACTO POR IRRITANTES, POR PLANTAS, EXC LAS ALIMENTICIAS	1	0,2	1	-
L248 DERMATITIS DE CONTACTO POR IRRITANTES, DEBIDA A OTROS AGENTES	1	0,2	1	-
L253 DERMATITIS DE CONTACTO, FORMA NO ESPECIFICADA, POR OTROS PRODUCTOS QUIMICOS	3	0,6	2	1
L258 DERMATITIS DE CONTACTO, FORMA NO ESPECIFICADA, DEBIDA A OTROS AGENTES	1	0,2	1	-
L259 DERMATITIS DE CONTACTO, FORMA Y C. N. ESP.	2	0,4	1	1
L309 DERMATITIS, NO ESPECIFICADA	5	1,0	3	2
L530 ERITEMA TOXICO	1	0,2	-	1
L932 OTROS LUPUS ERITEMATOSOS LOCALIZADOS	1	0,2	1	-
M011 ARTRITIS TUBERCULOSA (A18.0+)	1	0,2	-	1
M255 DOLOR EN ARTICULACION	10	2,0	4	6
M546 DOLOR EN LA COLUMNA DORSAL	1	0,2	-	1
M653 DEDO EN GATILLO	12	2,4	6	6
M654 TENOSINOVITIS DE ESTILOIDES RADIAL (DE QUERVAIN)	49	9,6	39	10
M658 OTRAS SINOVITIS Y TENOSINOVITIS	1	0,2	1	-
M659 SINOVITIS Y TENOSINOVITIS, NO ESPECIFICADA	7	1,4	2	5
M678 OTROS TRASTORNOS ESPECIFICADOS DE LA SINOVIA Y DEL TENDON	3	0,6	1	2
M700 SINOVITIS CREPITANTE CRONICA DE LA MANO Y DE LA MUÑECA	12	2,4	11	1
M701 BURSITIS DE LA MANO	2	0,4	2	-
M702 BURSITIS DEL OLECRANON	2	0,4	2	-
M703 OTRAS BURSITIS DEL CODO	4	0,8	3	1
M704 OTRAS BURSITIS PRERROTULIANAS	1	0,2	1	-
M708 OTROS TRASTORNOS DE LOS TEJIDOS BLANDOS RELACIONADOS CON EL USO, EXCESIVO Y PRESION	1	0,2	1	-
M719 BURSOPATIA, NO ESPECIFICADA	1	0,2	-	1
M751 SINDROME DEL MANGUITO ROTATORIO	7	1,4	3	4
M753 TENDINITIS CALCIFICANTE DEL HOMBRO	18	3,5	15	3
M758 OTRAS LESIONES DEL HOMBRO	7	1,4	5	2
M759 LESION DEL HOMBRO, NO ESPECIFICADA	2	0,4	1	1
M77 OTRAS ENTESOPATIAS	1	0,2	1	-
M770 EPICONDILITIS MEDIA	51	10,0	38	13



Diagnóstico CIE 10	Total nº	Total %	Con baja	Sin baja
M771 EPICONDILITIS LATERAL	49	9,6	25	24
M772 PERIARTRITIS DE LA MUÑECA	1	0,2	-	1
M778 OTRAS ENTESOPATIAS, (n.c.e.o. p.)	3	0,6	2	1
M792 NEURALGIA Y NEURITIS, NO ESPECIFICADAS	1	0,2	1	-
M873 OTRAS OSTEONECROSIS SECUNDARIAS	1	0,2	1	-
R21 SALPULLIDO Y ERUPCIONES CUTANEAS N. ESP.	1	0,2	-	1
R491 AFONIA	4	0,8	4	-
S434 ESGUINCES Y TORCEDURAS DE LA ARTICULACION DEL HOMBRO	1	0,2	1	-
S641 TRAUMATISMO DEL NERVI0 MEDIANO A NIVEL DE LA MUÑECA Y DE LA MANO	2	0,4	2	-
T600 INSECTICIDAS ORGANOFOSFORADOS Y CARBAMATOS	1	0,2	1	-
T659 EFECTO TOXICO DE SUSTANCIA NO ESPECIFICADA	1	0,2	1	-
T700 BAROTRAUMA OTITICO	1	0,2	-	1
T784 ALERGIA NO ESPECIFICADA	2	0,4	1	1
<b>TOTAL</b>	<b>508</b>	<b>100,0</b>	<b>323</b>	<b>185</b>

### Enfermedades Profesionales totales según causa de cierre del parte médico

Causa de cierre	Total nº	Total %	Enf. Prof. Con baja	Enf. Prof. sin baja
Alta con propuesta de Incapacidad permanente	6	1,2	6	-
Alta por curación en todos los casos y/o alta laboral	266	52,4	261	5
Lesiones permanentes no invalidantes	5	1,0	5	-
Otras causas	16	3,1	15	1
Sin baja laboral	180	35,4	1	179
Continúan de baja	35	6,9	35	-
<b>TOTAL</b>	<b>508</b>	<b>100,0</b>	<b>323</b>	<b>185</b>

## ENFERMEDADES PROFESIONALES CON BAJA 2014

### Enfermedades Profesionales con baja según grupo de enfermedad profesional y sector de actividad económica

Sector	Total		Agentes químicos		Agentes físicos		Agentes biológicos		Inhalación sustancias		Piel		Carcinogénicos	
	Total nº	Total %	Total nº	% del total	Total nº	% del total	Total nº	% del total	Total nº	% del total	Total nº	% del total	Total nº	% del total
AGRICULTURA	51	15,79	1	0,31	44	13,62	1	0,31	1	0,31	4	1,24	--	-
INDUSTRIA	116	35,91	1	0,31	106	32,82	3	0,93	2	0,62	3	0,93	1	0,31
CONSTRUCCIÓN	16	4,95	2	0,62	11	3,41	-	-	-	-	3	0,93	-	-
SERVICIOS	140	43,34	3	0,93	125	38,70	5	1,55	2	0,62	5	1,55	-	-
<b>TOTAL</b>	<b>323</b>	<b>100,0</b>	<b>7</b>	<b>2,17</b>	<b>286</b>	<b>88,54</b>	<b>9</b>	<b>2,79</b>	<b>5</b>	<b>1,55</b>	<b>15</b>	<b>4,64</b>	<b>1</b>	<b>0,31</b>

### Distribución sectorial de Enfermedades Profesionales con baja según sexo. 2014

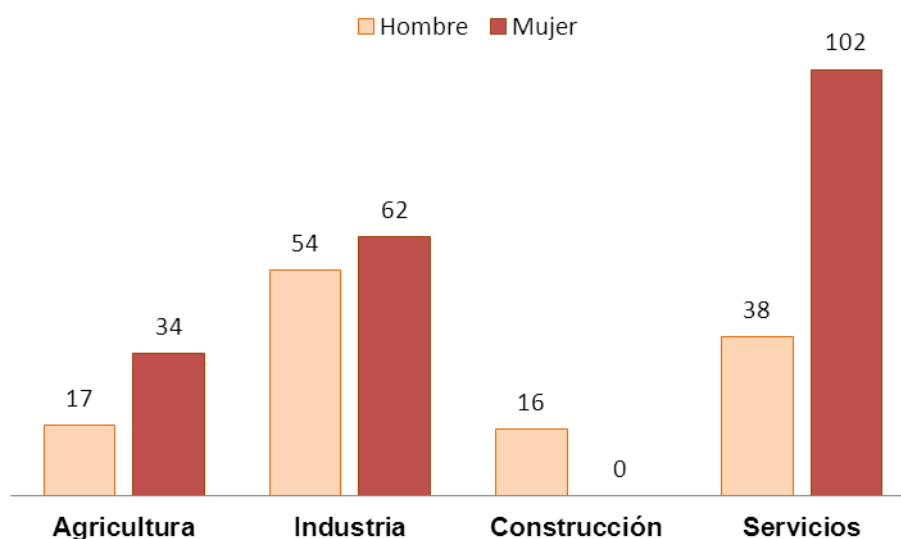

**Evolución sectorial de Enfermedades Profesionales con baja Periodo 2013-2014**

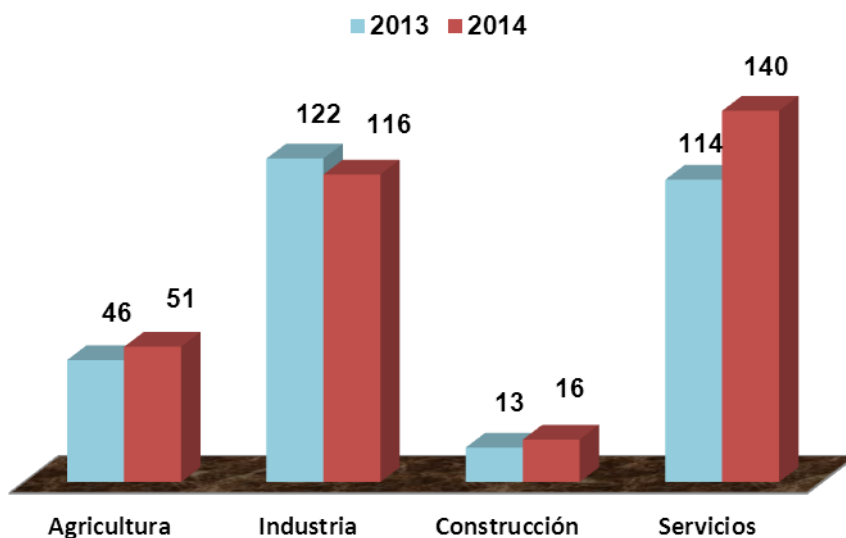

**Enfermedades Profesionales con baja según grupo de enfermedad profesional y grupos de edad**

Grupo edad	Total nº	Total %	Agentes químicos		Agentes físicos		Agentes biológicos		Inhalación sustancias		Piel		Carcinogénicos	
			Total nº	% del total	Total nº	% del total	Total nº	% del total	Total nº	% del total	Total nº	% del total	Total nº	% del total
De 20 a 24 años	13	4,02	1	0,31	10	3,10	1	0,31	-	-	1	0,31	-	-
De 25 a 29 años	25	7,74	1	0,31	22	6,81	-	0,00	-	-	2	0,62	-	-
De 30 a 34 años	36	11,15	2	0,62	28	8,67	3	0,93	3	0,93	-	-	-	-
De 35 a 39 años	55	17,03	-	-	49	15,17	1	0,31	1	0,31	4	1,24	-	-
De 40 a 44 años	63	19,50	3	0,93	55	17,03	1	0,31	1	0,31	3	0,93	-	-
De 45 a 49 años	51	15,79	-	-	51	15,79	-	-	-	-	-	-	-	-
De 50 a 54 años	37	11,46	-	-	33	10,22	2	0,62	-	-	2	0,62	-	-
De 55 s 59 años	31	9,60	-	-	27	8,36	-	-	-	-	3	0,93	1	0,31
De 60 y más años	12	3,72	-	-	11	3,41	1	0,31	-	-	-	-	-	-
<b>TOTAL</b>	<b>323</b>	<b>100,0</b>	<b>7</b>	<b>2,17</b>	<b>286</b>	<b>88,54</b>	<b>9</b>	<b>2,79</b>	<b>5</b>	<b>1,55</b>	<b>15</b>	<b>4,64</b>	<b>1</b>	<b>0,31</b>

**Enfermedades Profesionales con baja según sector de actividad económica, sexo y edad**

Grupo edad	TOTAL			AGRICULTURA			INDUSTRIA			CONSTRUCCIÓN			SERVICIOS		
	Hombre	Mujer	Total	Hombre	Mujer	Total	Hombre	Mujer	Total	Hombre	Mujer	Total	Hombre	Mujer	Total
De 20 a 24 años	6	7	13	0	4	4	5	1	6	-	-	-	1	2	3
De 25 a 29 años	11	14	25	3	2	5	4	5	9	2	-	2	2	7	9
De 30 a 34 años	18	18	36	6	2	8	5	6	11	-	-	-	7	10	17
De 35 a 39 años	21	34	55	4	7	11	7	7	14	3	-	3	7	20	27
De 40 a 44 años	32	31	63	2	5	7	13	11	24	5	-	5	12	15	27
De 45 a 49 años	13	38	51	1	7	8	6	15	21	3	-	3	3	16	19
De 50 a 54 años	10	27	37	0	5	5	7	8	15	-	-	-	3	14	17
De 55 a 59 años	10	21	31	0	2	2	7	9	16	2	-	2	1	10	11
De 60 y más años	4	8	12	1	-	1	-	-	-	1	-	1	2	8	10
<b>TOTAL</b>	<b>125</b>	<b>198</b>	<b>323</b>	<b>17</b>	<b>34</b>	<b>51</b>	<b>54</b>	<b>62</b>	<b>116</b>	<b>16</b>	<b>0</b>	<b>16</b>	<b>38</b>	<b>102</b>	<b>140</b>

**Enfermedades Profesionales con baja según grupos de edad**

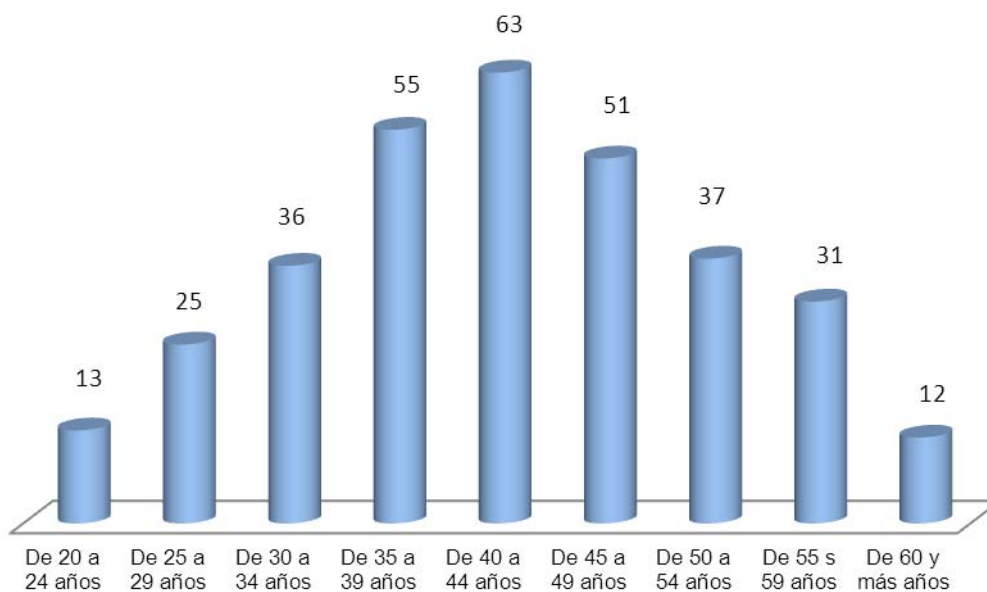

### Distribución sectorial de Enfermedades Profesionales con baja según grupo de enfermedad

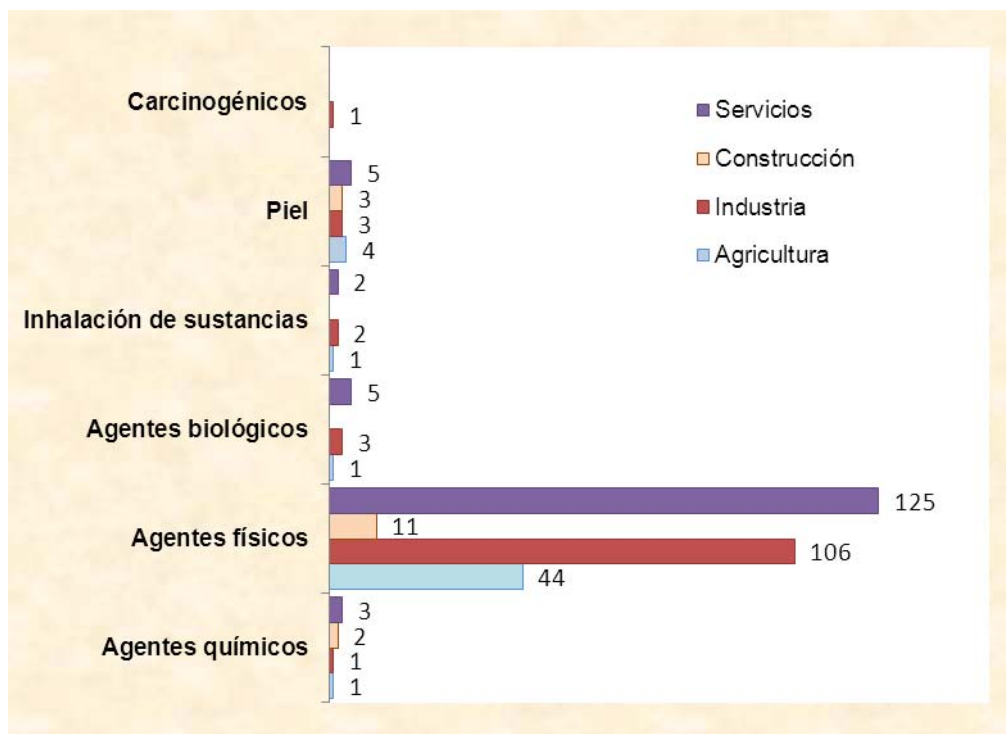

### Enfermedades Profesionales con baja según subgrupo de enfermedad profesional y sexo

Subgrupo de enfermedad profesional	Total nº	Total %	Hombres nº	Hombres % sobre total	Mujeres nº	Mujeres % sobre total
1A Metales	4	1,24	2	0,62	2	0,62
1M Epóxidos	1	0,31	1	0,31	-	-
1S Organoclorados y organofosforados	2	0,62	1	0,31	1	0,31
2B Enfermedades osteoarticulares o angioneuróticas provocadas por vibraciones mecánicas	2	0,62	1	0,31	1	0,31
2C Enfermedades de las bolsas serosas debidas a la presión, celulitis subcutáneas	1	0,31	1	0,31	-	-
2D Enfermedades por fatiga e inflamación de las vainas tendinosas y de tejidos	167	51,70	69	21,36	98	30,34
2F Parálisis de los nervios debidas a la presión	109	33,75	28	8,67	81	25,08
2H Enfermedades provocadas por compresión o descompresión atmosférica	1	0,31	1	0,31	-	-
2L Nódulos de las cuerdas vocales a causa de los esfuerzos sostenidos de la voz debido a motivos profesionales	6	1,86	1	0,31	5	1,55
3A Enfermedades infecciosas causadas por el trabajo de las personas que se ocupan de la prevención y asistencia	4	1,24	2	0,62	2	0,62

Subgrupo de enfermedad profesional	Total nº	Total %	Hombres nº	Hombres % sobre total	Mujeres nº	Mujeres % sobre total
3B Enfermedades infecciosas o parasitarias transmitidas al hombre por los animales o por sus productos y cadáveres.	4	1,24	4	1,24	-	-
3D Enfermedades infecciosas o parasitarias no contempladas en otros apartados: micosis, legionella y elmintiasis	1	0,31	1	0,31	-	-
4H Sustancia de alto peso molecular(sustancias de origen vegetal, animal, microorganismos, y sustancias enzimáticas de origen vegetal, animal y/o microorganismos	5	1,55	4	1,24	1	0,31
5A Sustancias de bajo peso molecular por debajo de los 1.000 daltons (metales y sus sales, polvos de maderas, productos farmacéuticos, aditivos, etc)	8	2,48	4	1,24	4	1,24
5B Agentes y sustancias de alto peso molecular, por encima de los 1.000 daltons, (sustancias de origen vegetal, animal, microorganismos y sustancias enzimáticas)	7	2,17	4	1,24	3	0,93
6C Arsénico y sus compuestos	1	0,31	1	0,31	-	-
<b>TOTAL</b>	<b>323</b>	<b>100,00</b>	<b>125</b>	<b>38,70</b>	<b>198</b>	<b>61,30</b>

**Enfermedades Profesionales con baja según subgrupo de enfermedad y sexo. Casos más frecuentes.**

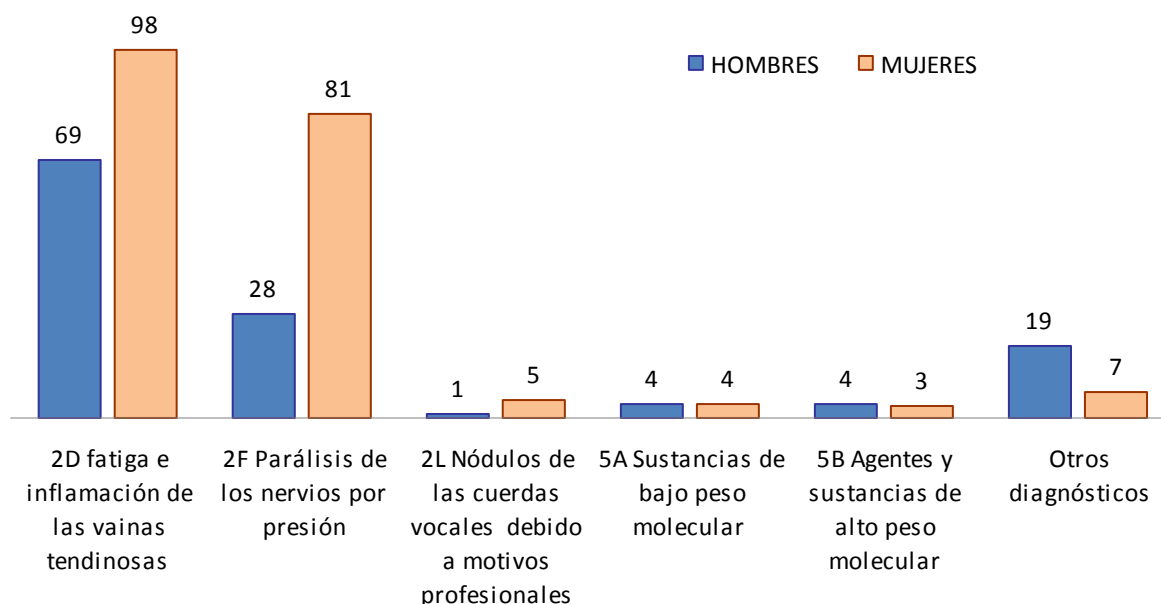

### Enfermedades Profesionales con baja: casos incidentes y recaídas según subgrupo de enfermedad

Subgrupo enfermedad profesional	TOTAL		Casos incidentes con baja		Recaídas con baja	
	Nº	%	Nº	%	Nº	%
1A Metales	4	1,24	2	0,62	2	0,62
1M Epóxidos	1	0,31	1	0,31	-	-
1S Organoclorados y organofosforados	2	0,62	1	0,31	1	0,31
2B Enfermedades osteoarticulares o angioneuróticas provocadas por vibraciones mecánicas	2	0,62	1	0,31	1	0,31
2C Enfermedades de las bolsas serosas debidas a la presión, celulitis subcutáneas	1	0,31	1	0,31	-	-
2D Enfermedades por fatiga e inflamación de las vainas tendinosas y de tejidos	167	51,70	69	21,36	98	30,34
2F Parálisis de los nervios debidas a la presión	109	33,75	28	8,67	81	25,08
2H Enfermedades provocadas por compresión o descompresión atmosférica	1	0,31	1	0,31	-	-
2L Nódulos de las cuerdas vocales a causa de los esfuerzos sostenidos de la voz debido a motivos profesionales	6	1,86	1	0,31	5	1,55
3A Enfermedades infecciosas causadas por el trabajo de las personas que se ocupan de la prevención y asistencia	4	1,24	2	0,62	2	0,62
3B Enfermedades infecciosas o parasitarias transmitidas al hombre por los animales o por sus productos y cadáveres.	4	1,24	4	1,24	-	-
3D Enfermedades infecciosas o parasitarias no contempladas en otros apartados: micosis, legionella y elmintiasis	1	0,31	1	0,31	-	-
4H Sustancia de alto peso molecular(sustancias de origen vegetal, animal, microorganismos, y sustancias enzimáticas de origen vegetal, animal y/o microorganismos	5	1,55	4	1,24	1	0,31
5A Sustancias de bajo peso molecular por debajo de los 1.000 daltons (metales y sus sales, polvos de maderas, productos farmacéuticos, aditivos, etc)	8	2,48	4	1,24	4	1,24
5B Agentes y sustancias de alto peso molecular, por encima de los 1.000 daltons, (sustancias de origen vegetal, animal, microorganismos y sustancias enzimáticas)	7	2,17	4	1,24	3	0,93
6C Arsénico y sus compuestos	1	0,31	1	0,31	-	-
<b>TOTAL</b>	<b>323</b>	<b>100,00</b>	<b>125</b>	<b>38,70</b>	<b>198</b>	<b>61,30</b>

### Enfermedades profesionales con baja: casos incidentes y recaídas según subgrupo de enfermedad profesional. Casos más frecuentes

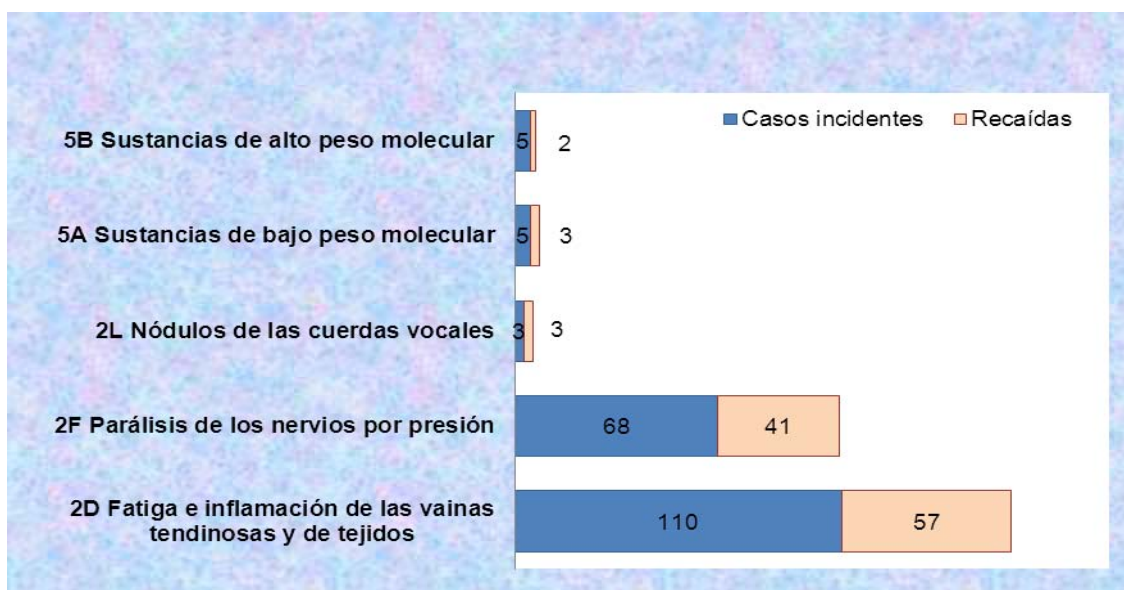

### Enfermedades Profesionales con baja causadas por Agentes Físicos, según subgrupo de enfermedad y ocupación

Ocupación CNO 2011	TOTAL		Subgrupo de enfermedad profesional					
	Nº	%	2B	2C	2D	2F	2H	2L
22 Profesionales de la enseñanza infantil, primaria, secundaria y postsecundaria	6	2,10	-	-	-	-	-	6
29 Profesionales de la cultura y el espectáculo	3	1,05	-	-	3	-	-	-
31 Técnicos de las ciencias y de las ingenierías	2	0,70	-	-	2	-	-	-
33 Técnicos sanitarios y profesionales de las terapias alternativas	1	0,35	-	-	1	-	-	-
43 Otros empleados administrativos sin tareas de atención al público	1	0,35	-	-	-	1	-	-
45 Empleados administrativos con tareas de atención al público no clasificados bajo otros epígrafes	1	0,35	-	-	1	-	-	-
50 Camareros y cocineros propietarios	2	0,70	-	-	-	2	-	-
51 Trabajadores asalariados de los servicios de restauración	6	2,10	-	-	3	3	-	-
52 Dependientes en tiendas y almacenes	12	4,20	-	-	5	7	-	-
53 Comerciantes propietarios de tiendas	2	0,70	-	-	1	1	-	-
55 Cajeros y taquilleros (excepto bancos)	2	0,70	-	-	2	-	-	-
57 Otros trabajadores de cuidados a las personas	1	0,35	-	-	1	-	-	-
58 Trabajadores de los servicios personales	3	1,05	-	-	3	-	-	-
59 Trabajadores de los servicios de protección y seg.	1	0,35	-	-	-	1	-	-
61 Trabajadores cualificados en actividades agrícolas	8	2,80	-	-	6	2	-	-
62 Trabajadores cualificados en actividades ganaderas, (incluidas avícolas, apícolas y similares)	2	0,70	-	-	1	1	-	-
71 Trabajadores en obras estructurales de construcción y afines	11	3,85	-	1	9	1	-	-
72 Trabajadores de acabado de construcciones e instalaciones (excepto electricistas), pintores y afines	3	1,05	-	-	1	2	-	-
73 Soldadores, chapistas, montadores de estructuras	7	2,45	1	-	4	2	-	-



Ocupación CNO 2011	TOTAL		Subgrupo de enfermedad profesional					
	Nº	%	2B	2C	2D	2F	2H	2L
metálicas, herreros, elaboradores de herramientas y 74 Mecánicos y ajustadores de maquinaria	9	3,15	-	-	4	5	-	-
75 Trabajadores especializados en electricidad y electrotecnología	1	0,35	-	-	1	-	-	-
76 Mecánicos de precisión en metales, ceramistas, vidrieros, artesanos y trabajadores de artes gráficas	6	2,10	-	-	1	5	-	-
77 Trabajadores de la industria de la alimentación, bebidas y tabaco	57	19,93	-	-	35	22	-	-
78 Trabajadores de la madera, textil, confección, piel, cuero, calzado y otros operarios en oficios	13	4,55	-	-	1	2	1	-
81 Operadores de instalaciones y maquinaria fijas	9	3,15	-	-	6	3	-	-
82 Montadores y ensambladores en fábricas	1	0,35	-	-	1	-	-	-
83 Maquinistas de locomotoras, operadores de maquinaria agrícola y de equipos pesados móviles, y marineros	1	0,35	-	-	1	-	-	-
84 Conductores de vehículos para el transporte urbano o por carretera	1	0,35	-	-	-	1	-	-
91 Empleados domésticos	2	0,70	-	-	1	1	-	-
92 Otro personal de limpieza	16	5,59	-	-	7	9	-	-
93 Ayudantes de preparación de alimentos	4	1,40	-	-	2	2	-	-
94 Recogedores de residuos urbanos, vendedores callejeros y otras ocupaciones elem. en servicios	4	1,40	-	-	3	1	-	-
95 Peones agrarios, forestales y de la pesca	44	15,38	-	-	28	16	-	-
96 Peones de la construcción y la minería	2	0,70	-	-	1	1	-	-
97 Peones de las industrias manufactureras	41	14,34	1	-	22	18	-	-
98 Peones del transporte, descargadores y reponedores	1	0,35	-	-	1	-	-	-
<b>TOTAL</b>	<b>286</b>	<b>100,00</b>	<b>2</b>	<b>1</b>	<b>167</b>	<b>109</b>	<b>1</b>	<b>6</b>

**Ocupaciones con mayor número de enfermedades profesionales con baja causadas por agentes físicos**

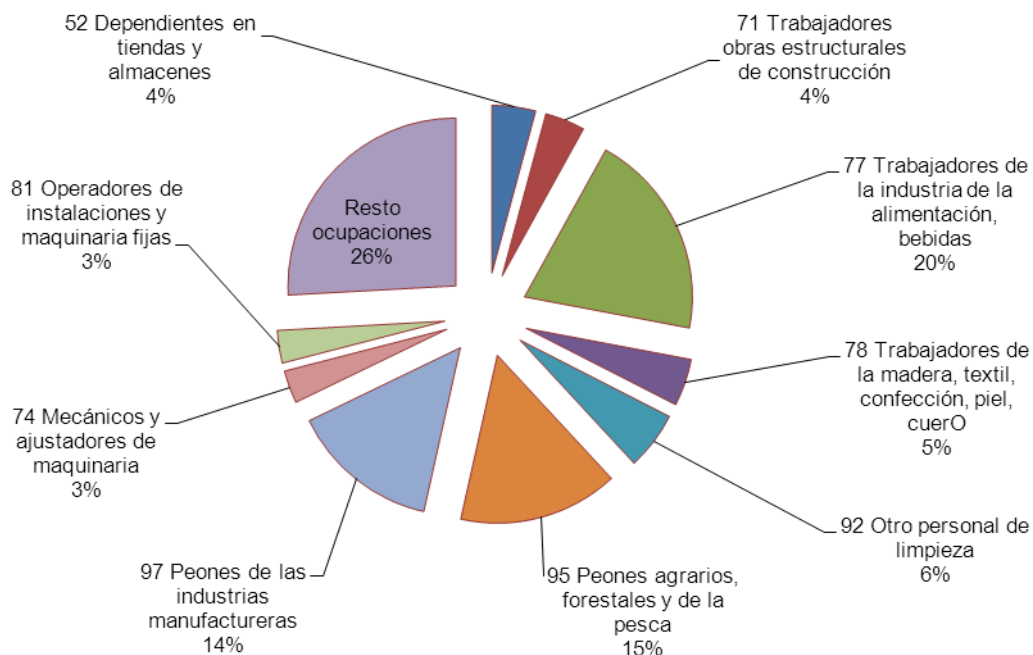

### Enfermedades Profesionales con baja según grupo de enfermedad profesional y diagnóstico CIE10

Diagnostico CIE 10	TOTAL	Agentes químicos	Agentes físicos	Agentes biológicos	Inhalación de sustancias	Piel	Carcinogénicos
A23 BRUCELOSIS	1	-	-	1	-	-	-
A238 OTRAS BRUCELOSIS	2	-	-	2	-	-	-
B019 VARICELA SIN COMPLICACIONES	1	-	-	1	-	-	-
B171 HEPATITIS AGUDA TIPO C	1	-	-	1	-	-	-
B353 TIÑA DEL PIE (TINEA PEDIS)	1	-	-	1	-	-	-
C343 TUMOR MALIGNO DEL LOBULO INFERIOR, BRONQUIO O PULMON	1	-	-	-	-	-	1
G560 SINDROME DEL TUNEL CARPIANO	107	-	107	-	-	-	-
G561 OTRAS LESIONES DEL NERVIIO MEDIANO	4	-	4	-	-	-	-
G562 LESION DEL NERVIIO CUBITAL	1	-	1	-	-	-	-
J018 OTRAS SINUSITIS AGUDAS	1	-	1	-	-	-	-
J101 INFLUENZA CON OTRAS MANIFESTAC RESPIRATORIAS, POR VIRUS INFLUENZA IDENTIFICADO	2	-	-	2	-	-	-
J381 POLIPO DE LAS CUERDAS VOCALES Y DE LA LARINGE	1	-	1	-	-	-	-
J382 NODULOS DE LAS CUERDAS VOCALES	1	-	1	-	-	-	-
J42 BRONQUITIS CRONICA NO ESPECIFICADA	1	-	-	-	-	1	-
J450 ASMA PREDOMINANTEMENTE ALERGICA	3	-	-	-	3	-	-
J459 ASMA, NO ESPECIFICADA	1	-	-	-	1	-	-
L230 DERMATITIS ALERGICA DE CONTACTO DEBIDA A METALES	3	2	-	-	-	1	-
L237 DERMATITIS ALERGICA DE CONTACTO POR PLANTAS, EXCEPTO LAS ALIMENTICIAS	1	-	-	-	-	1	-
L238 DERMATITIS ALERGICA DE CONTACTO DEBIDA A OTROS AGENTES	2	-	-	-	-	2	-
L239 DERMATITIS ALERGICA DE CONTACTO, DE CAUSA NO ESPECIFICADA	1	-	-	-	-	1	-
L245 DERMATITIS DE CONTACTO POR IRRITANTES, POR OTROS PRODUCTOS QUIMICOS	2	-	-	-	-	2	-
L247 DERMATITIS DE CONTACTO POR IRRITANTES, POR PLANTAS, EXC LAS ALIMENTICIAS	1	-	-	-	-	1	-
L248 DERMATITIS DE CONTACTO POR IRRITANTES, DEBIDA A OTROS AGENTES	1	-	-	-	-	1	-
L253 DERMATITIS DE CONTACTO, FORMA NO ESPECIFICADA, POR OTROS PRODUCTOS QUIMICOS	2	-	-	-	-	2	-
L258 DERMATITIS DE CONTACTO, FORMA NO ESPECIFICADA, DEBIDA A OTROS AGENTES	1	-	-	-	-	1	-
L259 DERMATITIS DE CONTACTO, FORMA Y CAUSA NO ESPECIFICADAS	1	-	-	-	-	1	-

Enfermedades profesionales con baja 2014

Diagnostico CIE 10	TOTAL	Agentes químicos	Agentes físicos	Agentes biológicos	Inhalación de sustancias	Piel	Carcinogénicos
L309 DERMATITIS, NO ESPECIFICADA	3	2	-	-	-	1	-
L932 OTROS LUPUS ERITEMATOSOS LOCALIZADOS	1	1	-	-	-	-	-
M255 DOLOR EN ARTICULACION	4	-	3	1	-	-	-
M653 DEDO EN GATILLO	6	-	6	-	-	-	-
M654 TENOSINOVITIS DE ESTILOIDES RADIAL (DE QUERVAIN)	39	-	39	-	-	-	-
M658 OTRAS SINOVITIS Y TENOSINOVITIS	1	-	1	-	-	-	-
M659 SINOVITIS Y TENOSINOVITIS, NO ESPECIFICADA	2	-	2	-	-	-	-
M678 OTROS TRASTORNOS ESPECIFICADOS DE LA SINOVIA Y DEL TENDON	1	-	1	-	-	-	-
M700 SINOVITIS CREPITANTE CRONICA DE LA MANO Y DE LA MUÑECA	11	-	11	-	-	-	-
M701 BURSITIS DE LA MANO	2	-	2	-	-	-	-
M702 BURSITIS DEL OLECRANON	2	-	2	-	-	-	-
M703 OTRAS BURSITIS DEL CODO	3	-	3	-	-	-	-
M704 OTRAS BURSITIS PRERROTULIANAS	1	-	1	-	-	-	-
M708 OTROS TRASTORNOS DE LOS TEJIDOS BLANDOS RELACIONADOS CON EL USO, EL USO EXCESIVO Y PRESION	1	-	1	-	-	-	-
M751 SINDROME DEL MANGUITO ROTATORIO	3	-	3	-	-	-	-
M753 TENDINITIS CALCIFICANTE DEL HOMBRO	15	-	15	-	-	-	-
M758 OTRAS LESIONES DEL HOMBRO	5	-	5	-	-	-	-
M759 LESION DEL HOMBRO, NO ESPECIFICADA	1	-	1	-	-	-	-
M77 OTRAS ENTESOPATIAS	1	-	1	-	-	-	-
M770 EPICONDILITIS MEDIA	38	-	38	-	-	-	-
M771 EPICONDILITIS LATERAL	25	-	25	-	-	-	-
M778 OTRAS ENTESOPATIAS, NO CLASIFICADAS EN OTRA PARTE	2	-	2	-	-	-	-
M792 NEURALGIA Y NEURITIS, NO ESPECIFICADAS	1	-	1	-	-	-	-
M873 OTRAS OSTEONECROSIS SECUNDARIAS	1	-	1	-	-	-	-
R491 AFONIA	4	-	4	-	-	-	-
S434 ESGUINCES Y TORCEDURAS DE LA ARTICULACION DEL HOMBRO	1	-	1	-	-	-	-
S641 TRAUMATISMO DEL NERVI0 MEDIANO A NIVEL DE LA MUÑECA Y DE LA MANO	2	-	2	-	-	-	-
T600 INSECTICIDAS ORGANOFOSFORADOS Y CARBAMATOS	1	1	-	-	-	-	-
T659 EFECTO TOXICO DE SUSTANCIA NO ESPECIFICADA	1	1	-	-	-	-	-
T784 ALERGIA NO ESPECIFICADA	1	-	-	-	1	-	-
<b>TOTAL</b>	<b>323</b>	<b>7</b>	<b>286</b>	<b>9</b>	<b>5</b>	<b>15</b>	<b>1</b>

### Enfermedades Profesionales con baja según grupo de enfermedad profesional y parte del cuerpo afectada

Parte cuerpo afectada	Total	Agentes químicos	Agentes físicos	Agentes biológicos	Inhalación de sustancias	Piel	Carcinogénicos
0 Parte del cuerpo afectada, sin especificar	2	-	-	2	-	-	-
13 Ojo (s)	1	1	-	-	-	-	-
19 Cabeza, otras partes no mencionadas anteriormente	1	-	1	-	-	-	-
20 Cuello, incluida la columna y las vértebras cervicales	1	-	1	-	-	-	-
29 Cuello, otras partes no mencionadas anteriormente	5	-	5	-	-	-	-
41 Caja torácica, costillas, incluidos omoplatos y articulaciones acromioclaviculares	1	-	-	-	-	1	-
42 Región torácica, incluidos sus órganos	2	-	-	1	-	-	1
49 Tronco, otras partes no mencionadas anteriormente	1	-	-	1	-	-	-
50 Extremidades superiores, no descritas con más detalle	10	-	7	-	-	3	-
51 Hombro y articulaciones del húmero	27	-	27	-	-	-	-
52 Brazo, incluida la articulación del cúbito	74	2	72	-	-	-	-
53 Mano	52	1	42	-	-	9	-
54 Dedo (s)	10	1	9	-	-	-	-
55 Muñeca	112	-	112	-	-	-	-
58 Extremidades superiores, múltiples partes afectadas	3	-	2	-	1	-	-
59 Extremidades superiores, múltiples partes afectadas	1	1	-	-	-	-	-
59 Extremidades superiores, otras partes no mencionadas anteriormente	6	-	6	-	-	-	-
62 Pierna, incluida la rodilla	1	-	1	-	-	-	-
64 Pie	1	-	-	1	-	-	-
71 Todo el cuerpo (efectos sistémicos)	5	-	-	2	3	-	-
78 Múltiples partes del cuerpo afectadas	5	1	1	1	-	2	-
99 Otras partes del cuerpo no mencionadas anteriormente	2	-	-	1	1	-	-
<b>TOTAL</b>	<b>323</b>	<b>7</b>	<b>286</b>	<b>9</b>	<b>5</b>	<b>15</b>	<b>1</b>

### Enfermedades Profesionales con baja según duración baja médica

Duración	Total nº	%
Entre 1 y 20 días	71	22,0
Entre 21 y 40 días	73	22,6
Entre 41 y 60 días	45	13,9
Entre 61 y 80 días	27	8,4
Entre 81 y 100 días	14	4,3
Entre 101 y 120 días	10	3,1
Más de 120 días	48	14,9
Expedientes abiertos	35	10,8
<b>TOTAL</b>	<b>323</b>	<b>100,0</b>

Gráf.: Enfermedades Profesionales con baja según duración de la baja médica

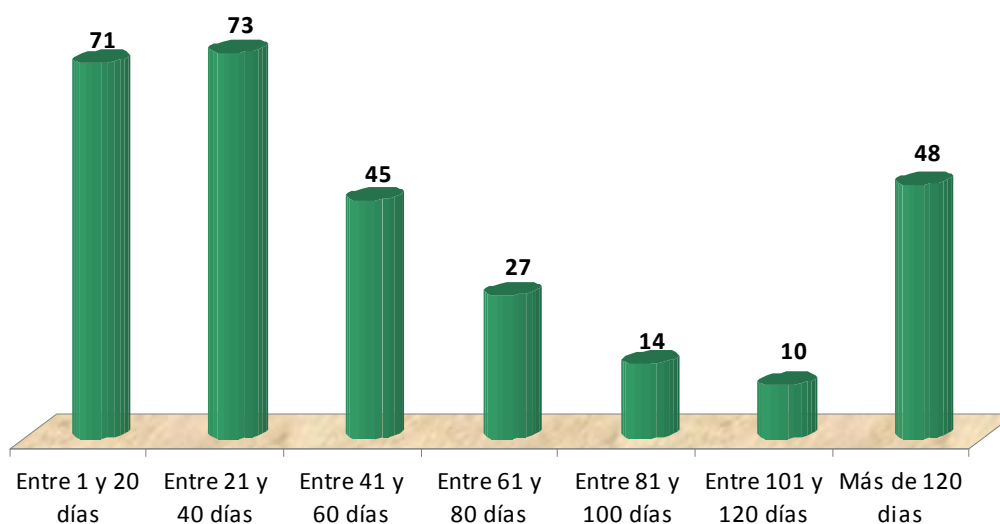

### Enfermedades Profesionales con baja según duración baja médica y grupo de Enfermedad Profesional

Duración	Total	Agentes químicos	Agentes físicos	Agentes biológicos	Inhalación de sustancias	Piel	Carcinogénicos
Entre 1 y 20 días	71	2	59	4	2	4	-
Entre 21 y 40 días	73	2	67	-	-	4	-
Entre 41 y 60 días	45	1	41	1	-	2	-
Entre 61 y 80 días	27	-	25	-	-	2	-
Entre 81 y 100 días	14	-	14	-	-	-	-
Entre 101 y 120 días	10	1	9	-	-	-	-
Más de 120 días	48	-	42	2	2	1	1
Expedientes abiertos	35	1	29	2	1	2	-
<b>TOTAL</b>	<b>323</b>	<b>7</b>	<b>286</b>	<b>9</b>	<b>5</b>	<b>15</b>	<b>1</b>

**Enfermedades Profesionales con baja según duración baja médica y diagnóstico CIE10**

Diagnóstico CIE 10	Total	Entre 1 y 20 días	Entre 21 y 40 días	Entre 41 y 60 días	Entre 61 y 80 días	Entre 81 y 100 días	Entre 101 y 120 días	Más de 120 días	Expedientes abiertos
A23 BRUCELOSIS	1	-	-	-	-	-	-	1	-
A238 OTRAS BRUCELOSIS	2	1	-	1	-	-	-	-	-
B019 VARICELA SIN COMPLICACIONES	1	1	-	-	-	-	-	-	-
B171 HEPATITIS AGUDA TIPO C	1	-	-	-	-	-	-	1	-
B353 TINA DEL PIE (TINEA PEDIS)	1	-	-	-	-	-	-	-	1
C343 TUMOR MALIGNO DEL LOBULO INFERIOR, BRONQUIO O PULMON	1	-	-	-	-	-	-	1	-
G560 SINDROME DEL TUNEL CARPIANO	107	12	24	23	15	8	2	17	6
G561 OTRAS LESIONES DEL NERVI0 MEDIANO	4	-	2	1	-	-	-	-	1
G562 LESION DEL NERVI0 CUBITAL	1	-	-	-	-	-	-	-	1
J018 OTRAS SINUSITIS AGUDAS	1	-	-	-	-	-	-	-	1
J101 INFLUENZA CON OTRAS MANIFESTAC RESPIRATORIAS, POR VIRUS INFLUENZA IDENTIFICADO	2	2	-	-	-	-	-	-	-
J381 POLIPO DE LAS CUERDAS VOCALES Y DE LA LARINGE	1	-	-	-	-	-	-	1	-
J382 NODULOS DE LAS CUERDAS VOCALES	1	1	-	-	-	-	-	-	-
J42 BRONQUITIS CRONICA NO ESPECIFICADA	1	-	-	-	-	-	-	1	-
J450 ASMA PREDOMINANTEMENTE ALERGICA	3	2	-	-	-	-	-	1	-
J459 ASMA, NO ESPECIFIC.	1	-	-	-	-	-	-	-	1
L230 DERMATITIS ALERGICA DE CONTACTO DEBIDA A METALES	3	-	1	1	-	-	-	-	1
L237 DERMATITIS ALERGICA DE CONTACTO POR PLANTAS, EXCEPTO LAS ALIMENTICIAS	1	-	1	-	-	-	-	-	-
L238 DERMATITIS ALERGICA DE CONTACTO DEBIDA A OTROS AGENTES	2	1	-	-	1	-	-	-	-
L239 DERMATITIS ALERGICA DE CONTACTO, DE CAUSA NO ESPECIFICADA	1	-	-	-	-	-	-	-	1
L245 DERMATITIS DE CONTACTO POR IRRITANTES, POR OTROS PRODUCTOS QUIMICOS	2	-	1	1	-	-	-	-	-
L247 DERMATITIS CONTACTO POR IRRITANTES, POR PLANTAS, EXC LAS ALIMENTICIAS	1	1	-	-	-	-	-	-	-
L248 DERMATITIS DE CONTACTO POR IRRITANTES, DEBIDA A OTROS AGENTES	1	-	-	1	-	-	-	-	-

Enfermedades profesionales con baja 2014

Diagnóstico CIE 10	Total	Entre 1 y 20 días	Entre 21 y 40 días	Entre 41 y 60 días	Entre 61 y 80 días	Entre 81 y 100 días	Entre 101 y 120 días	Más de 120 días	Expedientes abiertos
L253 DERMATITIS DE CONTACTO, FORMA NO ESPECIFICADA, POR OTROS PRODUCTOS QUIMICOS	2	-	1	-	1	-	-	-	-
L258 DERMATITIS DE CONTACTO, FORMA NO ESPECIFICADA, DEBIDA A OTROS AGENTES	1	-	1	-	-	-	-	-	-
L259 DERMATITIS DE CONTACTO, FORMA Y CAUSA NO ESPECIFICADAS	1	1	-	-	-	-	-	-	-
L309 DERMATITIS, NO ESPECIFICADA	3	2	1	-	-	-	-	-	-
L932 OTROS LUPUS ERITEMATOSOS LOCALIZADOS	1	-	-	-	-	-	-	-	1
M255 DOLOR EN ARTICULACION	4	1	1	-	-	-	-	-	2
M653 DEDO EN GATILLO	6	1	2	2	1	-	-	-	-
M654 TENOSINOVITIS DE ESTILOIDES RADIAL (DE QUERVAIN)	39	13	14	5	1	3	1	2	-
M658 OTRAS SINOVITIS Y TENOSINOVITIS	1	-	-	-	-	-	-	1	-
M659 SINOVITIS Y TENOSINOVITIS, NO ESPECIFICADA	2	1	1	-	-	-	-	-	-
M678 OTROS TRASTORNOS ESPECIFICADOS DE LA SINOVIA Y DEL TENDON	1	-	-	-	-	-	1	-	-
M700 SINOVITIS CREPITANTE CRONICA DE LA MANO Y DE LA MUÑECA	11	2	2	1	2	1	-	2	1
M701 BURSITIS DE LA MANO	2	1	-	-	-	-	-	-	1
M702 BURSITIS DEL OLECRANON	2	1	-	-	-	-	-	1	-
M703 OTRAS BURSITIS DEL CODO	3	-	-	-	-	-	1	1	1
M704 OTRAS BURSITIS PRERROTULIANAS	1	-	-	-	-	-	-	1	-
M708 OTROS TRASTORNOS DE LOS TEJIDOS BLANDOS RELACIONADOS CON EL USO, EL USO EXCESIVO Y PRESION	1	-	1	-	-	-	-	-	-
M751 SINDROME DEL MANGUITO ROTATORIO	3	-	1	1	-	-	-	1	-
M753 TENDINITIS CALCIFICANTE DEL HOMBRO	15	3	1	2	-	-	-	5	4
M758 OTRAS LESIONES DEL HOMBRO	5	-	1	-	1	1	-	1	1
M759 LESION DEL HOMBRO, NO ESPECIFICADA	1	-	-	-	-	-	-	-	1
M77 OTRAS ENTESOPATIAS	1	1	-	-	-	-	-	-	-
M770 EPICONDILITIS MEDIA	38	8	9	2	2	1	2	7	7
M771 EPICONDILITIS LATERAL	25	10	8	2	1	-	-	1	3
M778 OTRAS ENTESOPATIAS, NO	2	1	-	-	1	-	-	-	-

Enfermedades profesionales con baja 2014

Diagnóstico CIE 10	Total	Entre 1 y 20 días	Entre 21 y 40 días	Entre 41 y 60 días	Entre 61 y 80 días	Entre 81 y 100 días	Entre 101 y 120 días	Más de 120 días	Expedientes abiertos
CLASIFICADAS EN OTRA PARTE									
M792 NEURALGIA Y NEURITIS, NO ESPECIFICADAS	1	-	-	-	-	-	1	-	-
M873 OTRAS OSTEONECROSIS SECUNDARIAS	1	1	-	-	-	-	-	-	-
R491 AFONIA	4	2	-	1	1	-	-	-	-
S434 ESGUINCES Y TORCEDURAS DE LA ARTICULACION DEL HOMBRO	1	-	-	-	-	-	-	1	-
S641 TRAUMATISMO DEL NERVI0 MEDIANO A NIVEL DE LA MUÑECA Y DE LA MANO	2	-	-	1	-	-	1	-	-
T600 INSECTICIDAS ORGANOFOSFORADOS Y CARBAMATOS	1	1	-	-	-	-	-	-	-
T659 EFECTO TOXICO DE SUSTANCIA NO ESPECIFICADA	1	-	-	-	-	-	1	-	-
T784 ALERGIA NO ESPECIFICADA	1	-	-	-	-	-	-	1	-
<b>TOTAL</b>	<b>323</b>	<b>71</b>	<b>73</b>	<b>45</b>	<b>27</b>	<b>14</b>	<b>10</b>	<b>48</b>	<b>35</b>

**Enfermedades Profesionales con baja según causa de cierre del parte médico y duración de la baja**

Causa de cierre	Total nº	Total %	Entre 1 y 20 días	Entre 21 y 40 días	Entre 41 y 60 días	Entre 61 y 80 días	Entre 81 y 100 días	Entre 101 y 120 días	Más de 120 días	Expedientes abiertos
Alta con propuesta de Incapacidad permanente	6	1,86	1	1	-	-	-	-	4	-
Alta por curación en todos los casos y/o alta laboral	261	80,80	65	67	43	27	13	10	36	-
Lesiones permanentes no invalidantes	5	1,55	-	-	1	-	-	-	4	-
Otras causas	15	4,64	4	5	1	-	1	-	4	-
Sin baja laboral	1	0,31	1	-	-	-	-	-	-	-
Continúan de baja	35	10,84	-	-	-	-	-	-	-	35
<b>TOTAL</b>	<b>323</b>	<b>100,00</b>	<b>71</b>	<b>73</b>	<b>45</b>	<b>27</b>	<b>14</b>	<b>10</b>	<b>48</b>	<b>35</b>



### Enfermedades Profesionales totales según calificación de la contingencia al cierre del proceso

Calificación de la contingencia	Total	%	TIENE PARTE DEBAJA	
			Sin baja	Con baja
Expedientes abiertos	35	6,9%	-	35
Enfermedad profesional	415	81,7%	142	273
<b>**TOTAL ENFERMEDADES PROFESIONALES</b>	<b>450</b>	<b>88,6%</b>	<b>142</b>	<b>308</b>
Accidentes de trabajo	18	3,5%	17	1
Enfermedad común	40	7,9%	26	14
<b>TOTAL PROCESOS COMUNICADOS</b>	<b>508</b>	<b>100,0%</b>	<b>185</b>	<b>323</b>

\*\* Sobre este total se calcula el índice de incidencia de enfermedades profesionales

# POBLACIÓN AFILIADA CON CONTINGENCIAS PROFESIONALES CUBIERTAS

## Evolución de los trabajadores en alta en Seguridad Social con las contingencias por A.T. y E.P. cubiertas. Región de Murcia 2002-2013

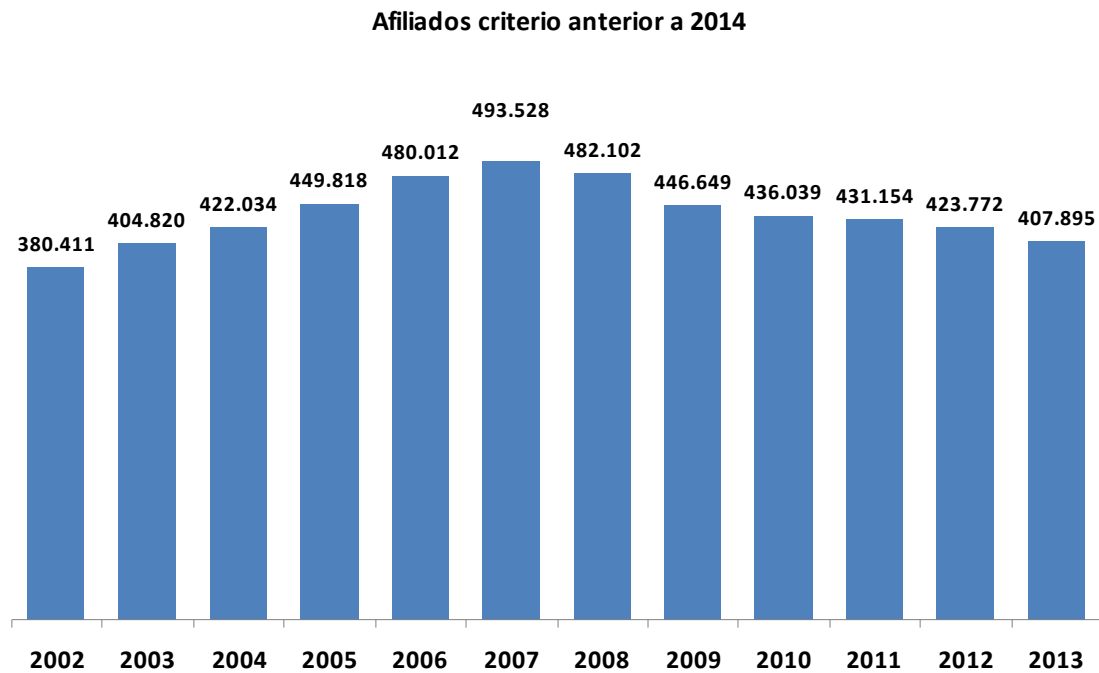

Trabajadores afiliados a la Seguridad Social en alta laboral con las contingencias por accidente de trabajo y enfermedad profesional cubiertas (desde 2004 incluye autónomos)  
Fuente de trabajadores afiliados: Tesorería General de la Seguridad Social y Ministerio de Empleo y Seguridad Social (MEYSS). Ver notas explicativas

**Evolución de la afiliación a la seguridad social con las contingencias por A.T. y E.P. cubiertas. Región de Murcia 2012-2014 (nuevos criterios para contar la población de referencia)**



Trabajadores afiliados a la Seguridad Social en alta laboral con las contingencias por accidente de trabajo y enfermedad profesional cubiertas (desde 2004 incluye autónomos con contingencias).  
 Fuente de trabajadores afiliados: Tesorería General de la Seguridad Social y MEYSS  
 Nuevos criterios de afiliación desde 2012. Ver notas explicativas

**Evolución sectorial de los trabajadores en alta en Seguridad Social con las contingencias por A.T. y E.P. cubiertas. Murcia 2012-2014**

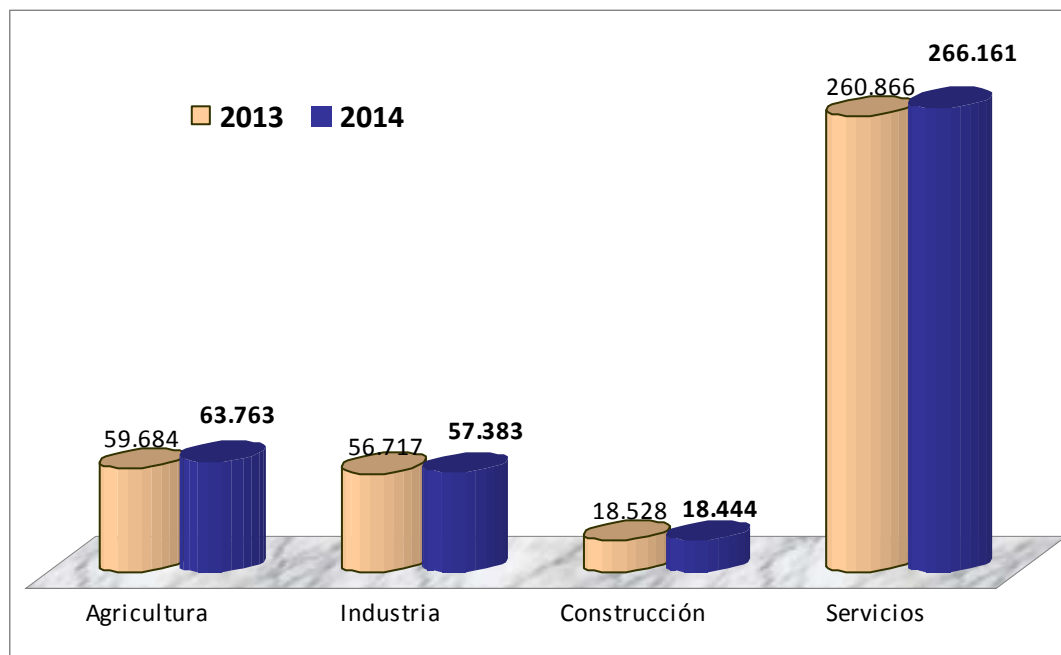

Trabajadores afiliados a la Seguridad Social en alta laboral con las contingencias por accidente de trabajo y enfermedad profesional cubiertas (desde 2004 incluye autónomos con contingencias).  
 Fuente de trabajadores afiliados: Tesorería General de la Seguridad Social y MEYSS  
 Nuevos criterios de afiliación desde 2012. Ver notas explicativas

**Afiliación a la Seguridad Social en alta laboral con las contingencias por A.T. y E.P. cubiertas, según sexo y sector. Región de Murcia 2014**

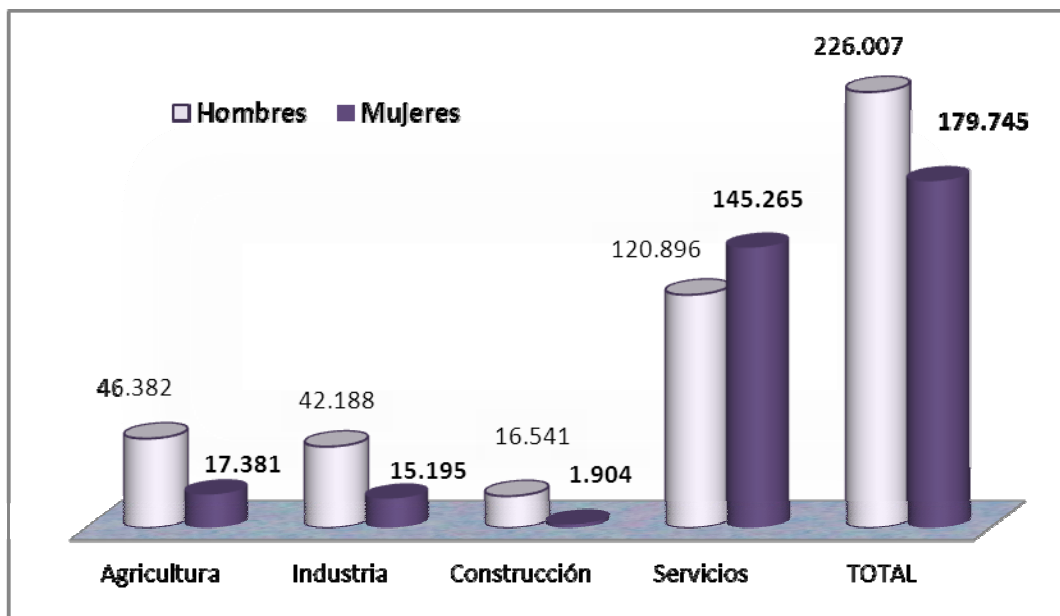

Trabajadores afiliados a la Seguridad Social en alta laboral con las contingencias por accidente de trabajo y enfermedad profesional cubiertas (desde 2004 incluye autónomos con contingencias)  
 Fuente de trabajadores afiliados: Tesorería General de la Seguridad Social y MEYSS  
 Nuevos criterios de afiliación desde 2012. Ver notas explicativas

**Régimen especial de Autónomos. Afiliación en alta en la Seguridad Social con las contingencias por A.T. y E.P. cubiertas según sector y sexo. Región de Murcia 2014**

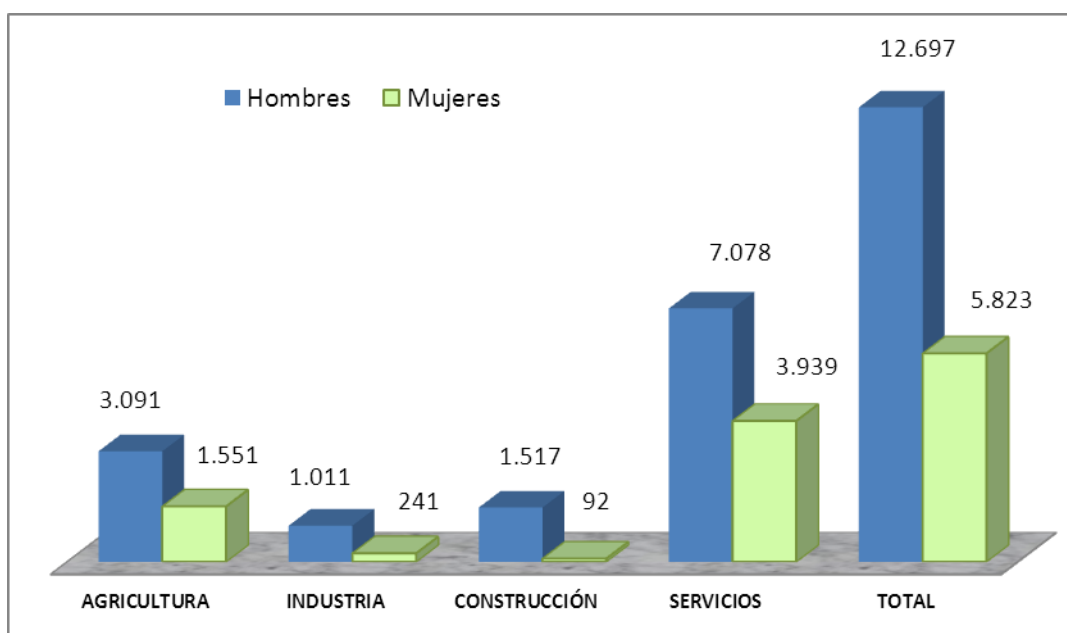

Fuente de trabajadores afiliados: Tesorería General de la Seguridad Social y Ministerio de Empleo y Seguridad Social (MEYSS). \*Nuevos criterios de afiliación desde 2012. Ver notas explicativas

# ÍNDICES DE INCIDENCIA

## INDICES DE INCIDENCIA DE ACCIDENTES DE TRABAJO

Evolución del índice de incidencia de accidentes de trabajo con baja en jornada. Región de Murcia 2000-2014

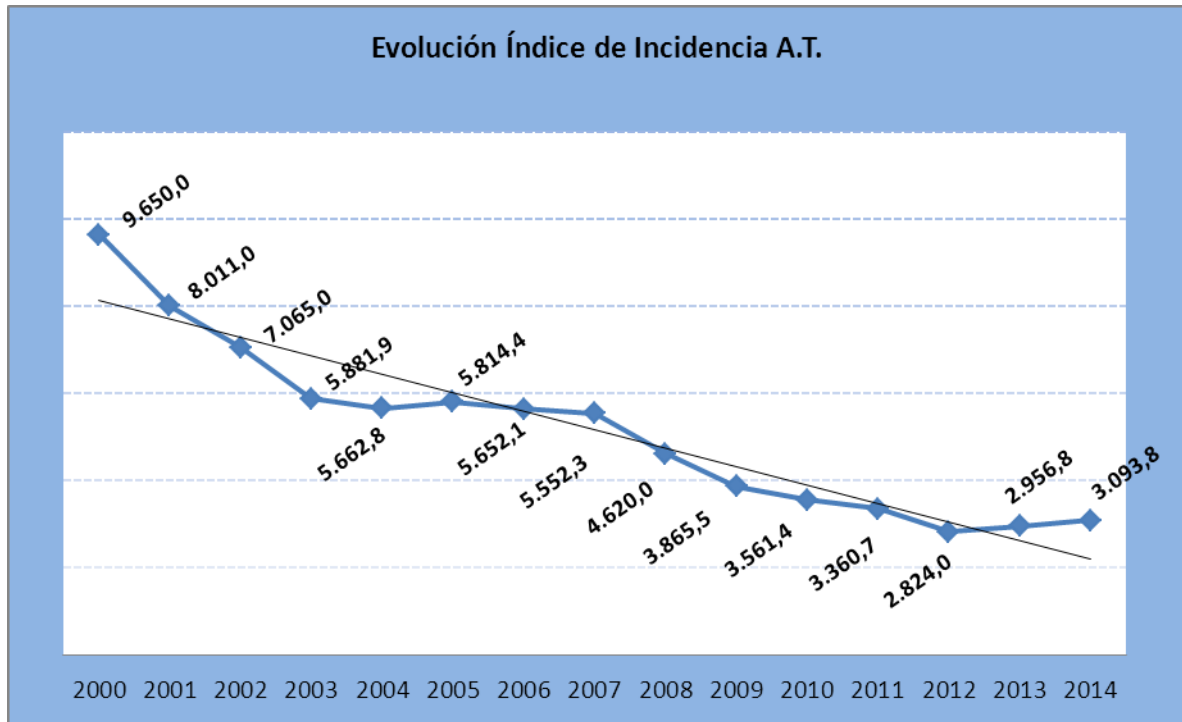

**Índice de incidencia:** Nº de accidentes con baja en jornada de trabajo por cada cien mil trabajadores afiliados a la Seguridad Social con las contingencias por A.T. cubiertas (incluye autónomos)

Los índices se refieren a accidentes ocurridos en el año

Fuente de accidentes: Instituto de Seguridad y Salud Laboral de la Región de Murcia

Fuente de trabajadores en alta a la seguridad social: Tesorería General de la Seguridad Social y Ministerio de Empleo y Seguridad Social (MEYSS).

\*Nuevos criterios de afiliación desde 2012. Ver notas explicativas

### Evolución anual del índice de incidencia de accidentes con baja en jornada de trabajo. Periodo 2013-2014

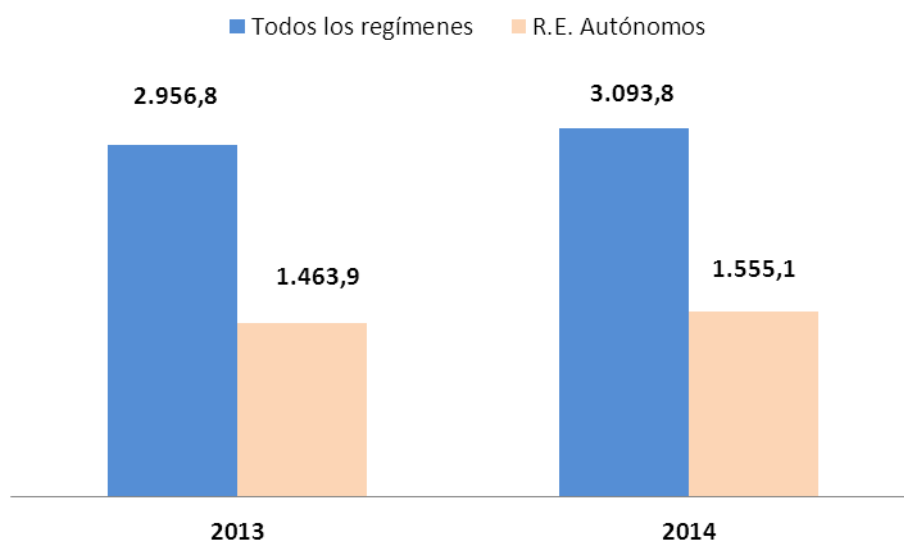

**Índice de incidencia: Nº de accidentes con baja en jornada de trabajo por cada cien mil trabajadores afiliados a la Seguridad Social con las contingencias por A.T. cubiertas (incluye autónomos)**

Los índices se refieren a accidentes ocurridos en el año

Fuente de accidentes: Instituto de Seguridad y Salud Laboral de la Región de Murcia

Fuente de trabajadores en alta a la seguridad social: Tesorería General de la Seguridad Social y Ministerio de Empleo y Seguridad Social (MEYSS).

\*Nuevos criterios de afiliación desde 2012. Ver notas explicativas

### Índice de incidencia de accidentes con baja en jornada de trabajo, de trabajadores autónomos según sexo. Región de Murcia 2014

#### I.I. Autónomos 2014

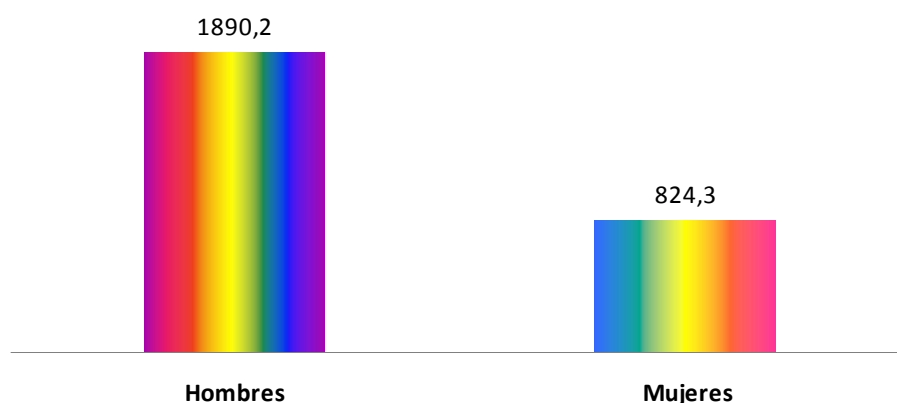

**Índice de incidencia: Nº de accidentes con baja en jornada de trabajo por cada cien mil trabajadores afiliados a la Seguridad Social con las contingencias por A.T. cubiertas (incluye autónomos)**

Los índices se refieren a accidentes ocurridos en el año

Fuente de accidentes: Instituto de Seguridad y Salud Laboral de la Región de Murcia

Fuente de trabajadores en alta a la seguridad social: Tesorería General de la Seguridad Social y Ministerio de Empleo y Seguridad Social (MEYSS).

\*Nuevos criterios de afiliación desde 2012. Ver notas explicativas

**Evolución mensual del índice de incidencia de accidentes con baja en jornada de trabajo 2013-2014**

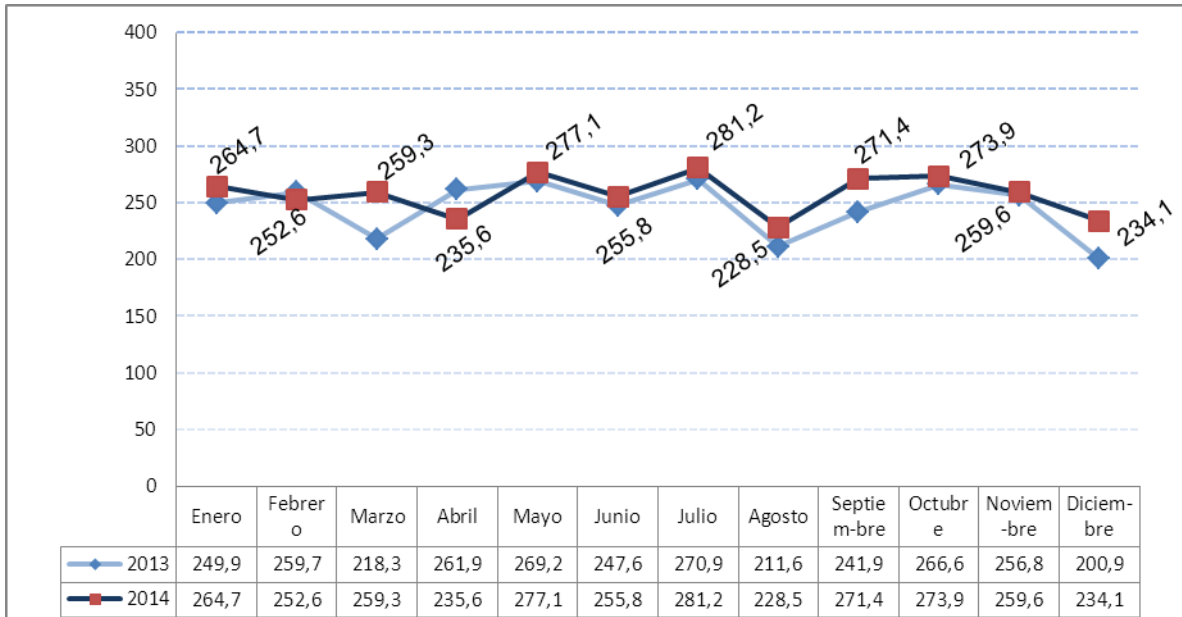

Índice de incidencia: Nº de accidentes con baja en jornada de trabajo por cada cien mil trabajadores afiliados a la Seguridad Social con las contingencias por A.T. cubiertas (incluye autónomos)

Fuente de accidentes: Instituto de Seguridad y Salud Laboral de la Región de Murcia

Fuente de trabajadores en alta a la seguridad social: Tesorería General de la Seguridad Social y Ministerio de Empleo y Seguridad Social (MEYSS). Los índices se refieren a accidentes ocurridos en el mes natural

Índices calculados según nuevos criterios de afiliación. Ver notas explicativas

**Evolución sectorial del índice de incidencia de accidentes con baja en jornada de trabajo. Período 2013-2014**

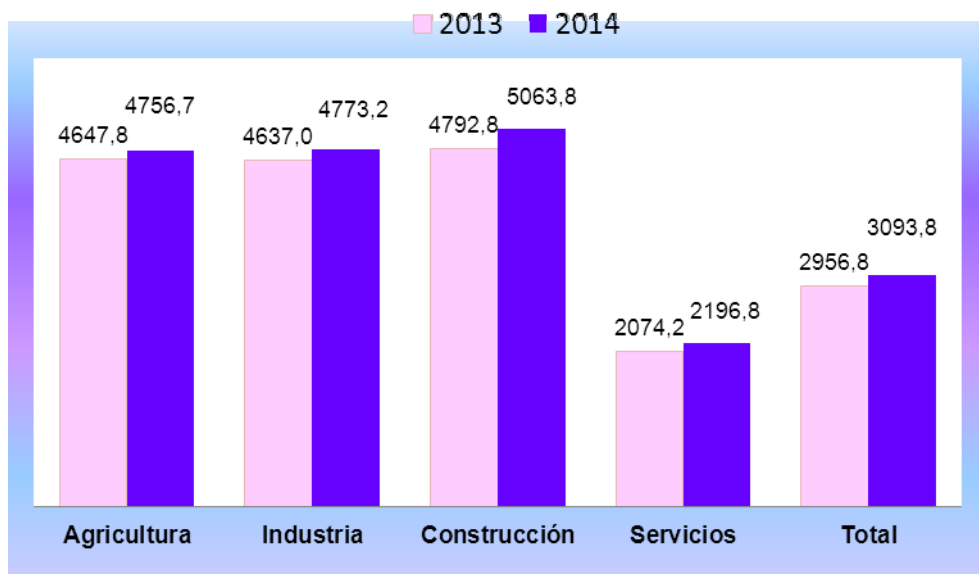

Índice de incidencia: Nº de accidentes con baja en jornada de trabajo por cada cien mil trabajadores afiliados a la Seguridad Social con las contingencias por A.T. cubiertas (incluye autónomos)



**Evolución sectorial del índice de incidencia de accidentes con baja en jornada de trabajo. Accidentes leves. Periodo 2013-2014**

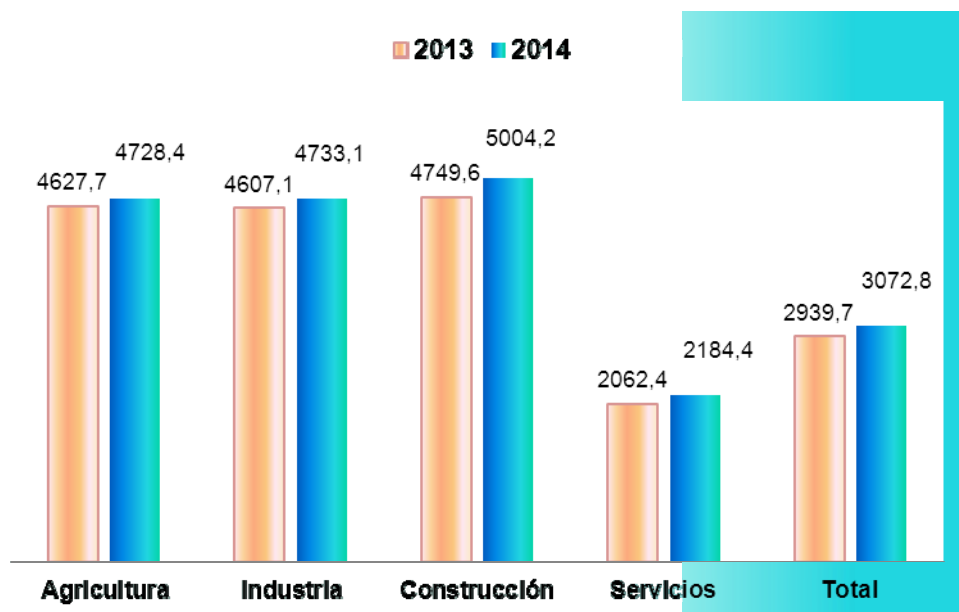

Índice de incidencia: Nº de accidentes con baja en jornada de trabajo por cada cien mil trabajadores afiliados a la Seguridad Social con las contingencias por A.T. cubiertas (incluye autónomos)

Los índices se refieren a accidentes ocurridos en el año

Fuente de accidentes: Instituto de Seguridad y Salud Laboral de la Región de Murcia

Fuente de trabajadores en alta a la seguridad social: Tesorería General de la Seguridad Social y Ministerio de Empleo y Seguridad Social (MEYSS).). \*Nuevos criterios de afiliación desde 2012. Ver notas explicativas

**Evolución sectorial del índice de incidencia de accidentes con baja en jornada de trabajo. Accidentes graves y muy graves. Periodo 2013-2014**

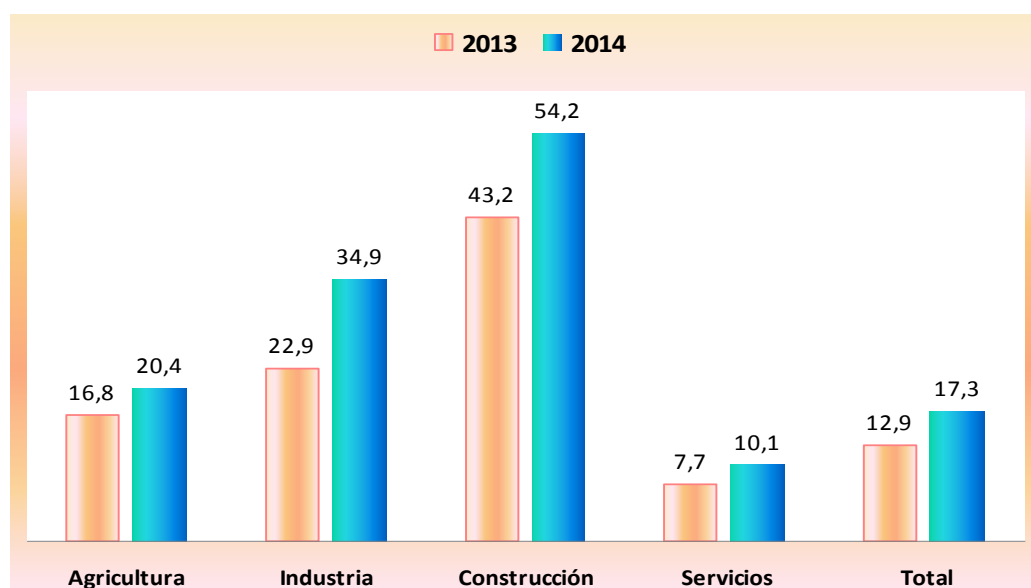

**Evolución sectorial del índice de incidencia de accidentes con baja en jornada de trabajo. Accidentes mortales. Periodo 2013-2014**

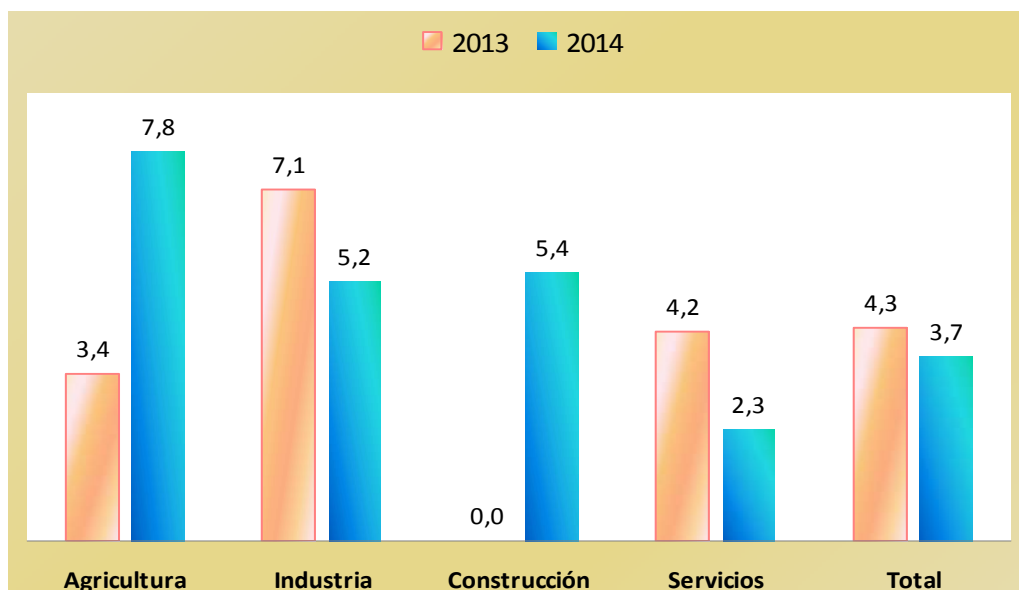

Índice de incidencia: Nº de accidentes con baja en jornada de trabajo por cada cien mil trabajadores afiliados a la Seguridad Social con las contingencias por A.T. cubiertas (incluye autónomos)

Los índices se refieren a accidentes ocurridos en el año

Fuente de accidentes: Instituto de Seguridad y Salud Laboral de la Región de Murcia

Fuente de trabajadores en alta a la seguridad social: Tesorería General de la Seguridad Social y Ministerio de Empleo y Seguridad Social (MEYSS). \*Nuevos criterios de afiliación desde 2012. Ver notas explicativas

**Índice de incidencia de accidentes con baja en jornada de trabajo según sector de actividad y sexo. 2014**



Índice de incidencia: Nº de accidentes con baja en jornada de trabajo por cada cien mil trabajadores afiliados a la Seguridad Social con las contingencias por A.T. cubiertas (incluye autónomos)

Los índices se refieren a accidentes ocurridos en el año

Fuente de accidentes: Instituto de Seguridad y Salud Laboral de la Región de Murcia

Fuente de trabajadores en alta a la seguridad social: Tesorería General de la Seguridad Social y Ministerio de Empleo y Seguridad Social (MEYSS). \*Nuevos criterios de afiliación desde 2012. Ver notas explicativas

**Índice de incidencia de accidentes con baja en jornada de trabajo según sexo. Periodo 2013-2014**

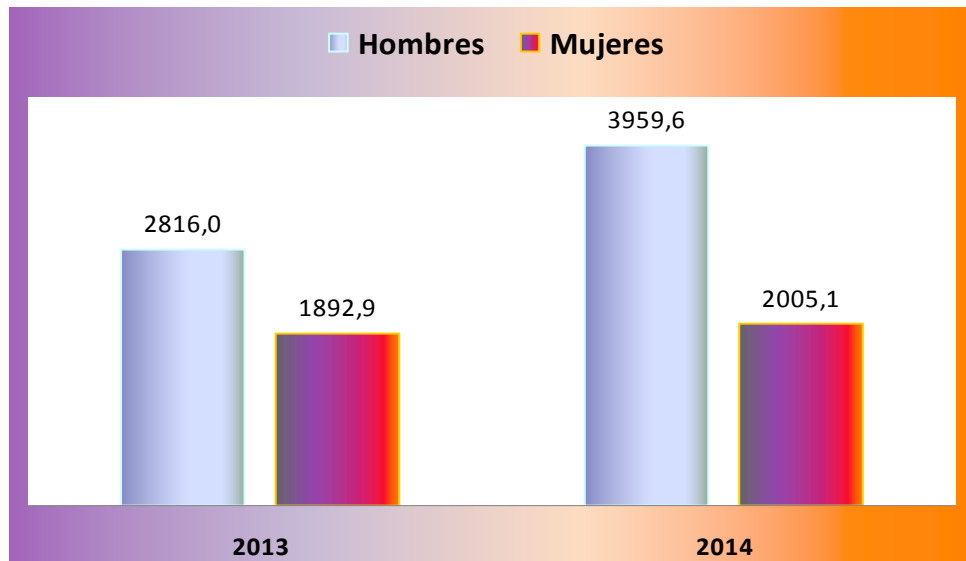

Índice de incidencia: Nº de accidentes con baja en jornada de trabajo por cada cien mil trabajadores afiliados a la Seguridad Social con las contingencias por A.T. cubiertas (incluye autónomos)

Los índices se refieren a accidentes ocurridos en el año

Fuente de accidentes: Instituto de Seguridad y Salud Laboral de la Región de Murcia

Fuente de trabajadores en alta a la seguridad social: Tesorería General de la Seguridad Social y Ministerio de Empleo y Seguridad Social (MEYSS). \*Nuevos criterios de afiliación desde 2012. Ver notas explicativas

Índice de incidencia de accidentes con baja en jornada laboral según municipio en 2014

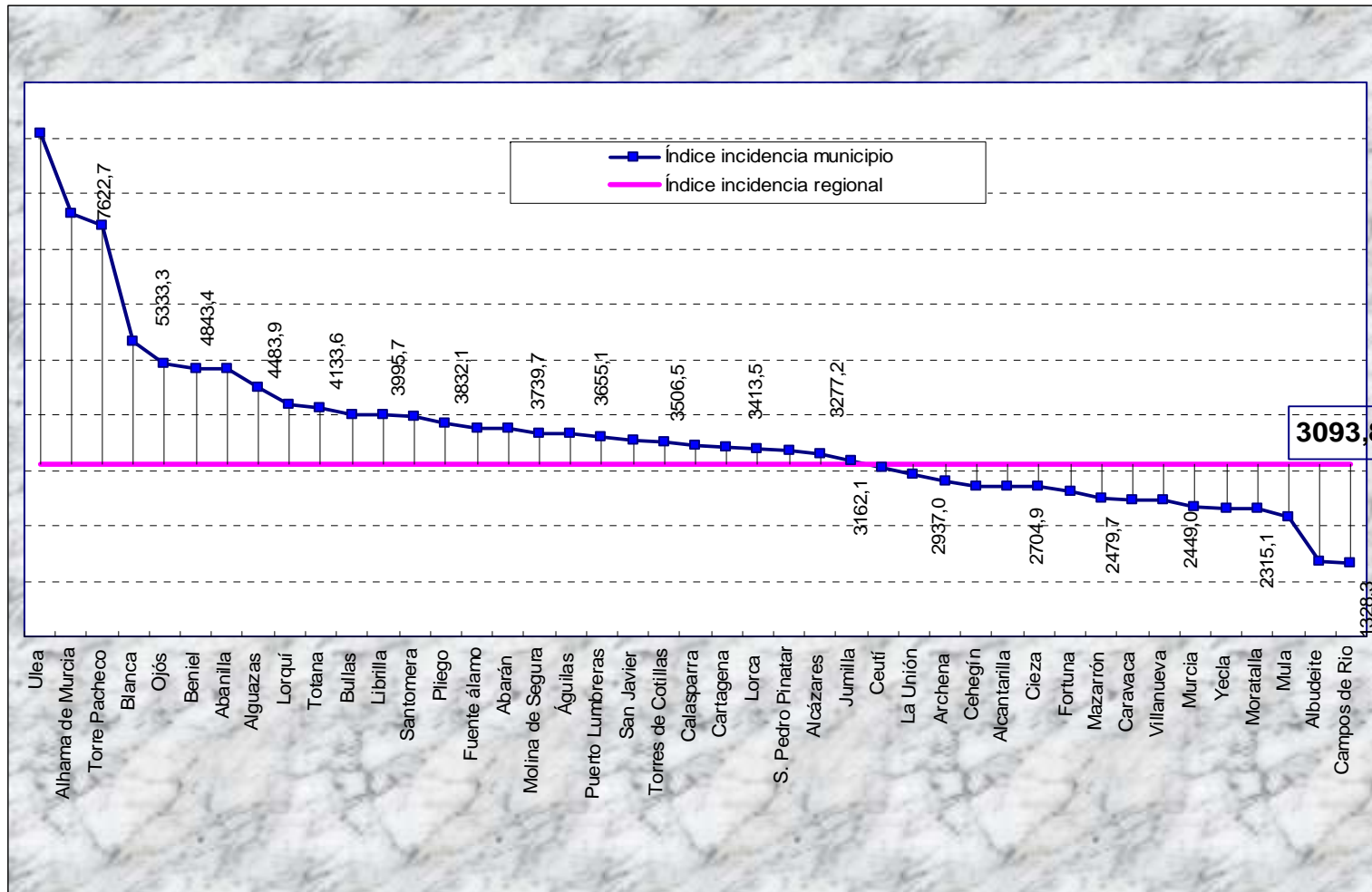

--- El índice de incidencia regional es de 3.093,8 casos por cada cien mil afiliados con contingencias profesionales cubiertas

## INDICES DE INCIDENCIA DE ENFERMEDADES PROFESIONALES

### Evolución del índice de incidencia de enfermedades profesionales. Región de Murcia 2007-2014

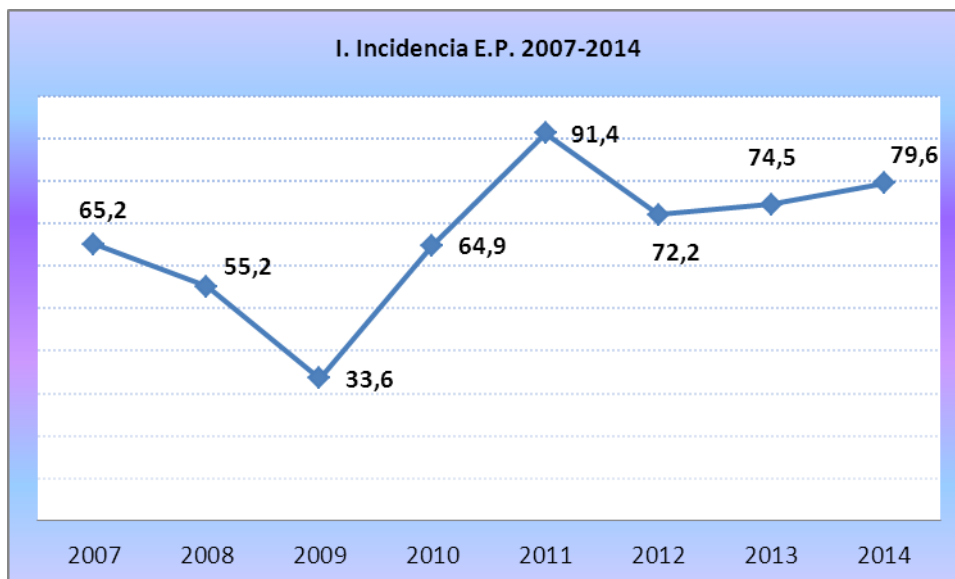

### Evolución anual del índice de incidencia de enfermedades profesionales con baja. Período 2013-2014

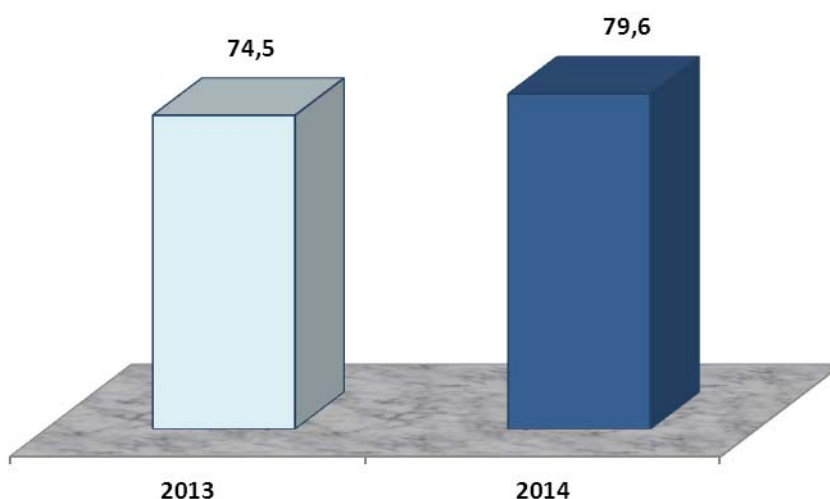

Índice de incidencia: Nº de enfermedades profesionales con baja por cada cien mil trabajadores afiliados a la Seguridad Social con las contingencias por E.P. cubiertas (incluye autónomos)

A efectos de cálculo los índices se refieren a enfermedades comunicadas en el año

Fuente de enfermedades: Instituto de Seguridad y Salud Laboral de la Región de Murcia

Fuente de trabajadores en alta a la seguridad social: Tesorería General de la Seguridad Social y Ministerio de Empleo y Seguridad Social (MEYSS)

\*Nuevos criterios de afiliación desde 2012. Ver notas explicativas

### Evolución mensual del índice de incidencia de enfermedades profesionales con baja. Periodo 2013-2014

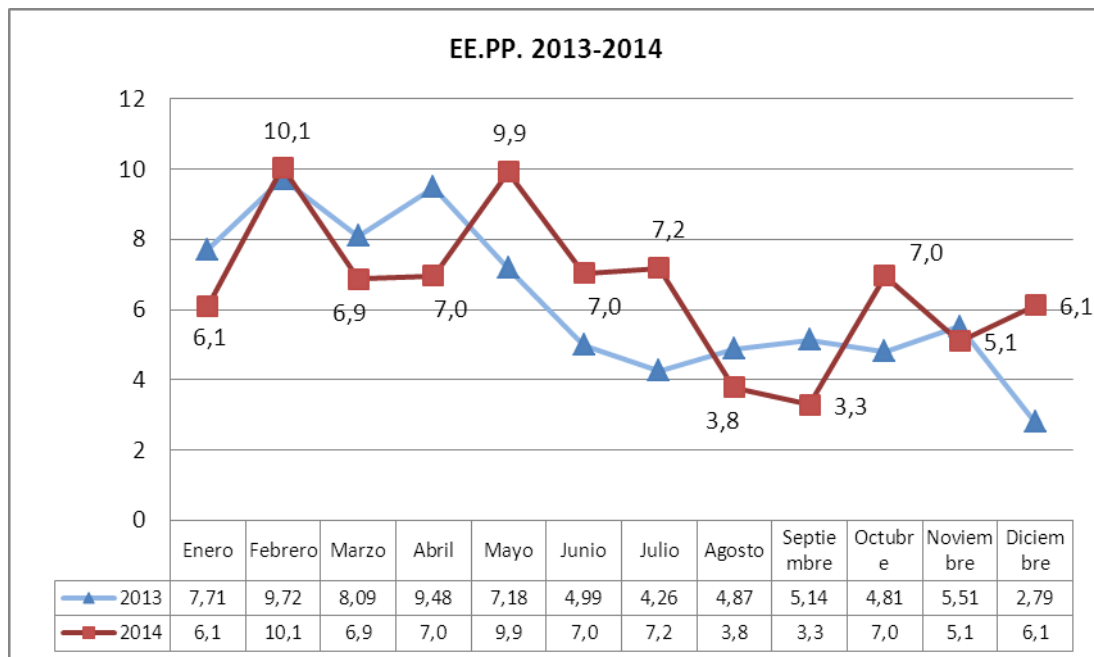

Índice de incidencia: Nº de enfermedades profesionales con baja por cada cien mil trabajadores afiliados a la Seguridad Social con las contingencias por E.P. cubiertas (desde 2.004 incluye autónomos)

A efectos de cálculo los índices se refieren a enfermedades comunicadas en el mes natural

Fuente de enfermedades: Instituto de Seguridad y Salud Laboral de la Región de Murcia

Fuente de trabajadores en alta a la seguridad social: Tesorería General de la Seguridad Social y Ministerio de Empleo y Seguridad Social (MEYSS)

\*Nuevos criterios de afiliación desde 2012. Ver notas explicativas

### Evolución sectorial del índice de incidencia de enfermedades profesionales con baja. Período 2013-2014

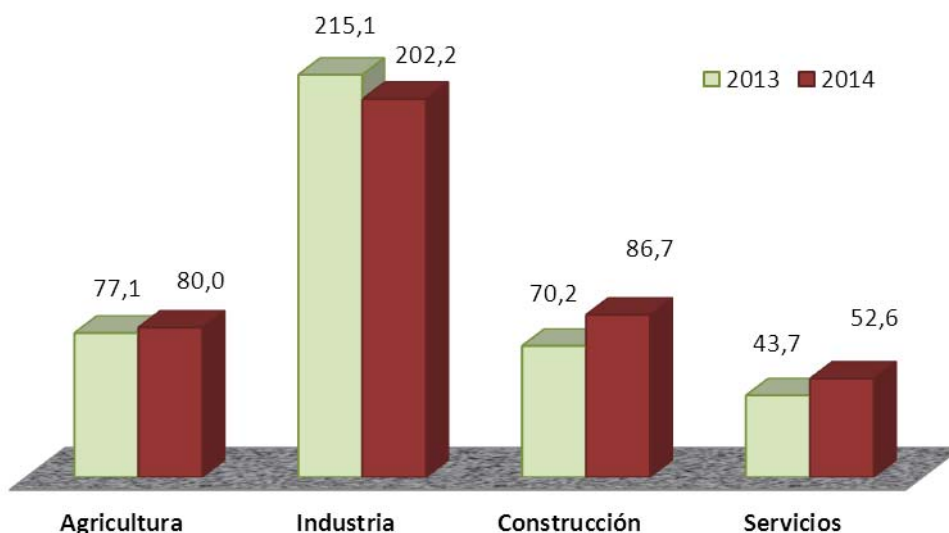

Índice de incidencia: Nº de enfermedades profesionales con baja por cada cien mil trabajadores afiliados a la Seguridad Social con las contingencias por E.P. cubiertas (incluye autónomos)

A efectos de cálculo los índices se refieren a enfermedades comunicadas en el año

Fuente de enfermedades: Instituto de Seguridad y Salud Laboral de la Región de Murcia

Fuente de trabajadores en alta a la seguridad social: Tesorería General de la Seguridad Social y MEYSS

A efectos de cálculo los índices se refieren a enfermedades comunicadas en el año

\*Nuevos criterios de afiliación desde 2012. Ver notas explicativas

### Índice de incidencia de enfermedades profesionales con baja según sexo. Período 2013-2014

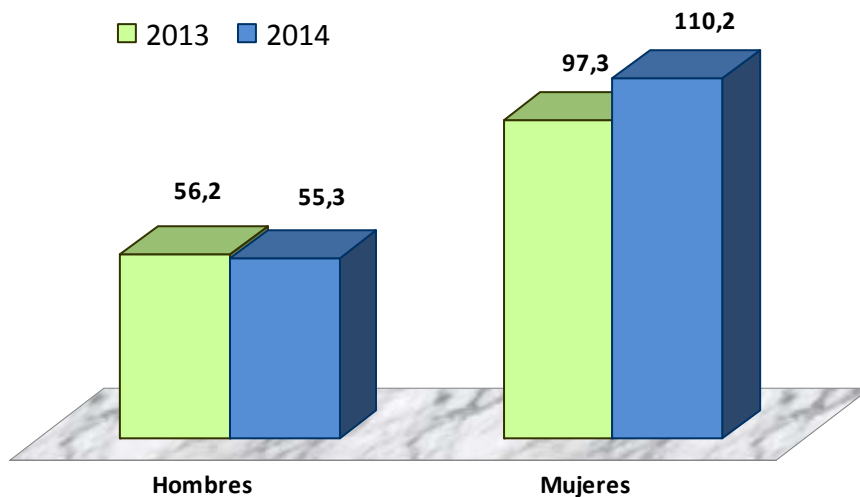

Índice de incidencia: Nº de enfermedades profesionales con baja por cada cien mil trabajadores afiliados a la Seguridad Social con las contingencias por E.P. cubiertas (incluye autónomos)  
 A efectos de cálculo los índices se refieren a enfermedades comunicadas en el año  
 Fuente de enfermedades: Instituto de Seguridad y Salud Laboral de la Región de Murcia  
 Fuente de trabajadores en alta a la seguridad social: Tesorería General de la Seguridad Social y Ministerio de Empleo y Seguridad Social (MEYSS). \*Nuevos criterios de afiliación desde 2012. Ver notas explicativas

### Evolución del índice de incidencia de enfermedades profesionales totales 2013-2014

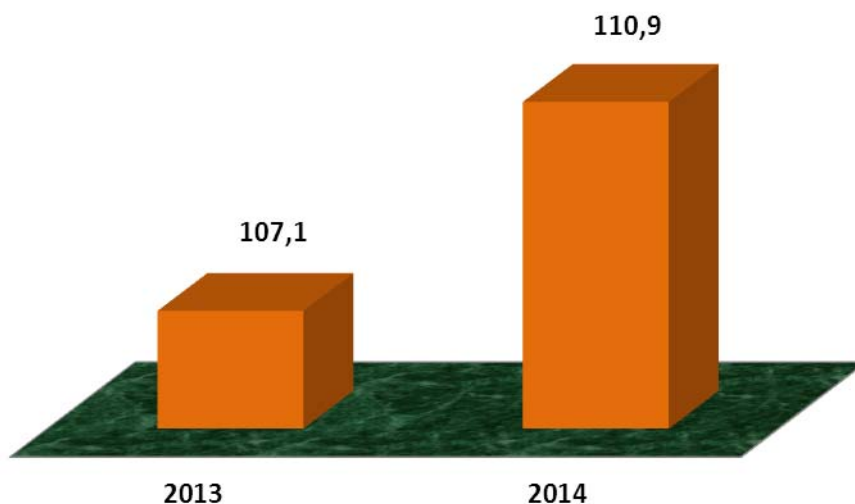

Índice de incidencia: Nº de enfermedades profesionales con baja por cada cien mil trabajadores afiliados a la Seguridad Social con las contingencias por E.P. cubiertas (incluye autónomos)  
 \*Para el cálculo de este índice de incidencia se excluyen los procesos cerrados en el año como enfermedad común o accidente de trabajo  
 A efectos de cálculo los índices se refieren a enfermedades comunicadas en el año  
 Fuente de enfermedades: Instituto de Seguridad y Salud Laboral de la Región de Murcia  
 Fuente de trabajadores en alta a la seguridad social: Tesorería General de la Seguridad Social y Ministerio de Empleo y Seguridad Social (MEYSS). \*Nuevos criterios de afiliación desde 2012. Ver notas explicativas

