



Banco de datos de materias primas

C. Prado, I. Jiménez, M. Cárceles y J.F. Periago
Instituto de Seguridad y Salud Laboral de la Región de Murcia. issl@car.m.es

OBJETIVO

Elaborar un banco de datos de materias primas que permita conocer los compuestos orgánicos volátiles que puedan estar presentes en el ambiente de trabajo de los distintos sectores industriales de la Región de Murcia. Este banco de datos, que se actualiza permanentemente, está a disposición de los técnicos de empresas y servicios de prevención para su consulta.

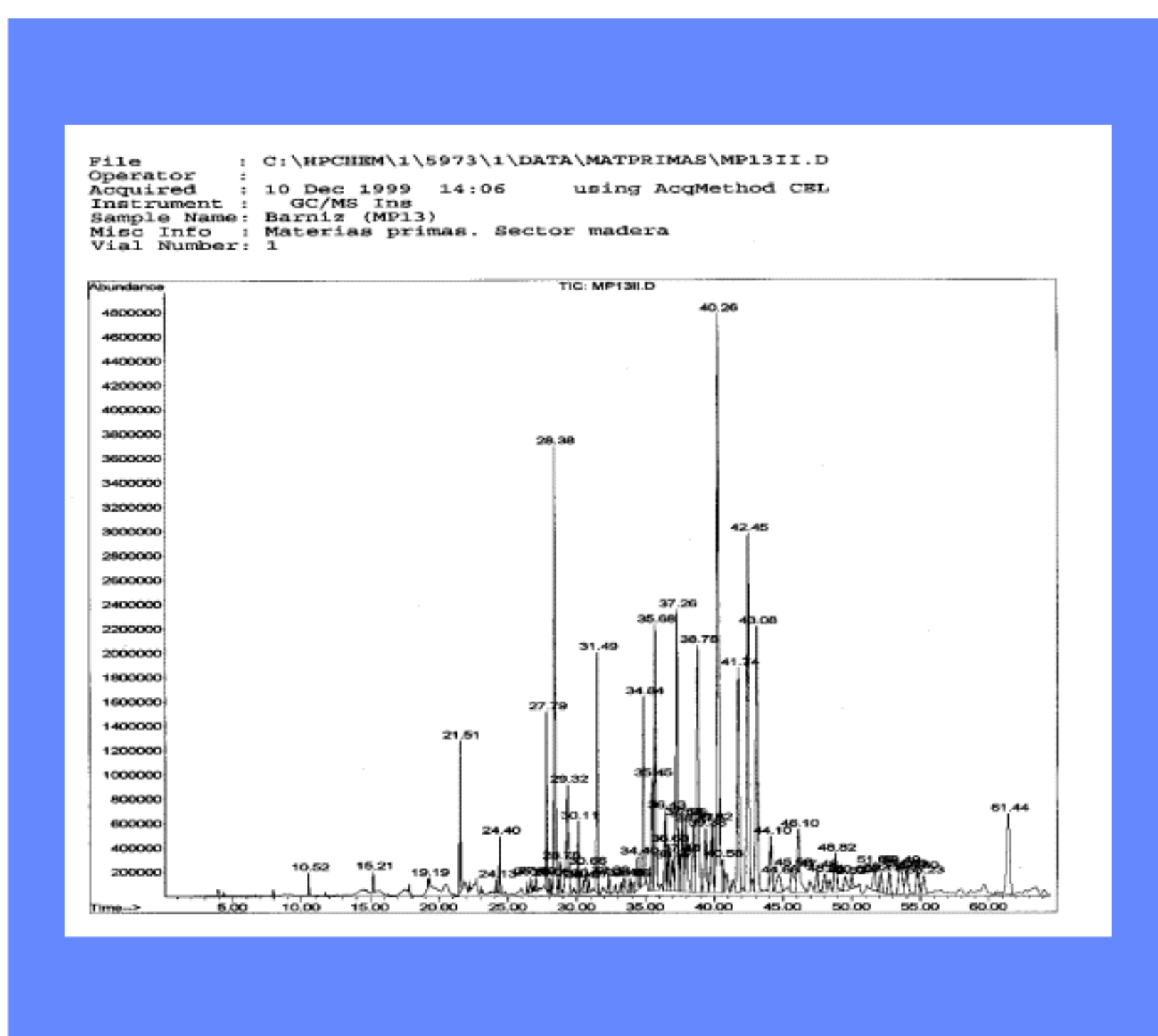
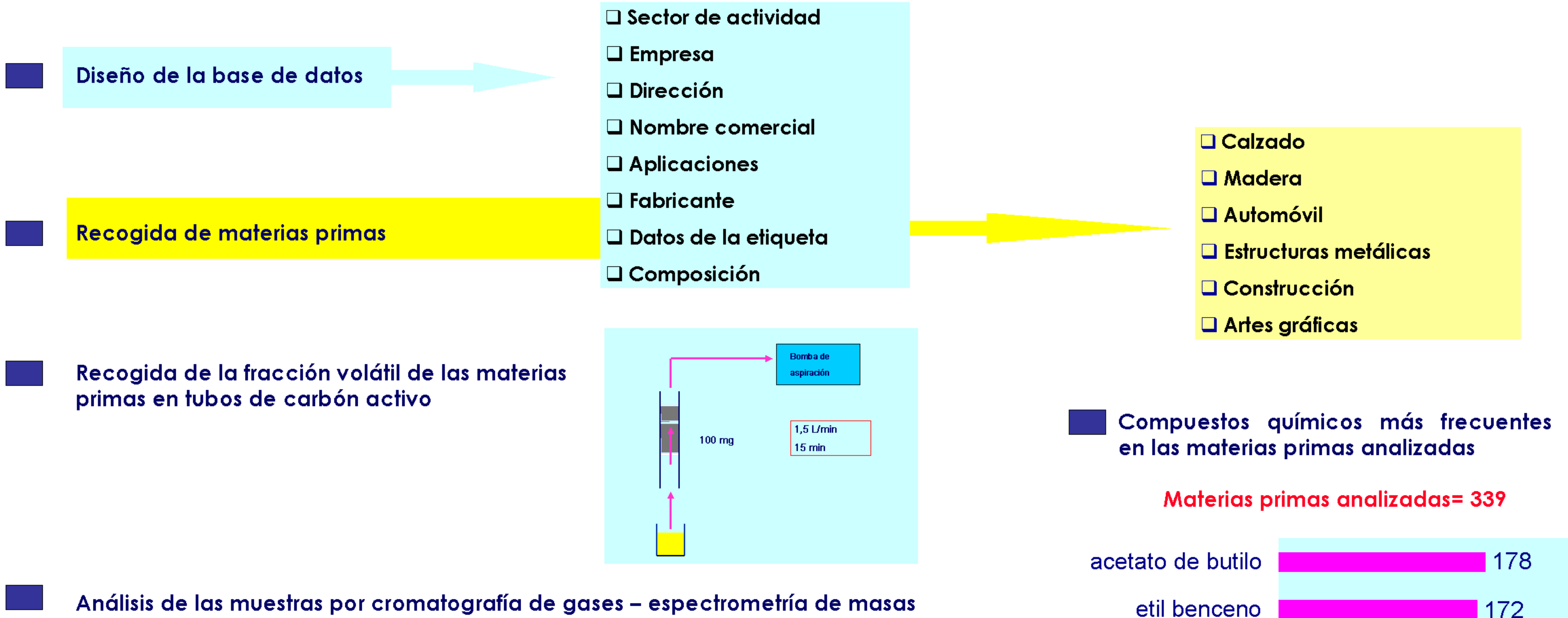

REFERENCIA	NOMBRE COMERCIAL	SECTOR (CODIGO)	EMPRESA	CI
109	Catalizador c-212-N. Distrib. Comercial Ahama.	Madera		
110	Disolvente de Poliestireno	Madera		
111	Fondo Ref.2010-AN	Madera		
COMPOSICION				
2-butanona	000078-93-3	47.3		
4-metil 2-pentanona	000108-10-1	3.96		
acetato de etilo	000141-78-6	13.91		
etil benceno	000100-41-4	8.36		
m-xileno	000108-38-3	23.4		
o-xileno	000096-47-6	3.36		
tolueno	000108-88-3	41.76		
COMPOSICION				
2-butanona	000078-93-3	24.49		
acetato de butilo	000123-86-4	66.87		
acetato de etilo	000141-78-6	7.21		
benceno	000071-43-2	0.01		
112	Catalizador 2010	Madera		
113	Catalizador TH-780	Madera		
COMPOSICION				
114	Fondo TU-221-13	Madera		
115	Esmalte de Laca TITAN Ref FE-6589	Madera		
116	Tinte al Disolvente Ref 9276	Madera		
117	Insocol GTR Ref 60628	Calzado		
118		Calzado		
119	42-E Ref 0414	Calzado		

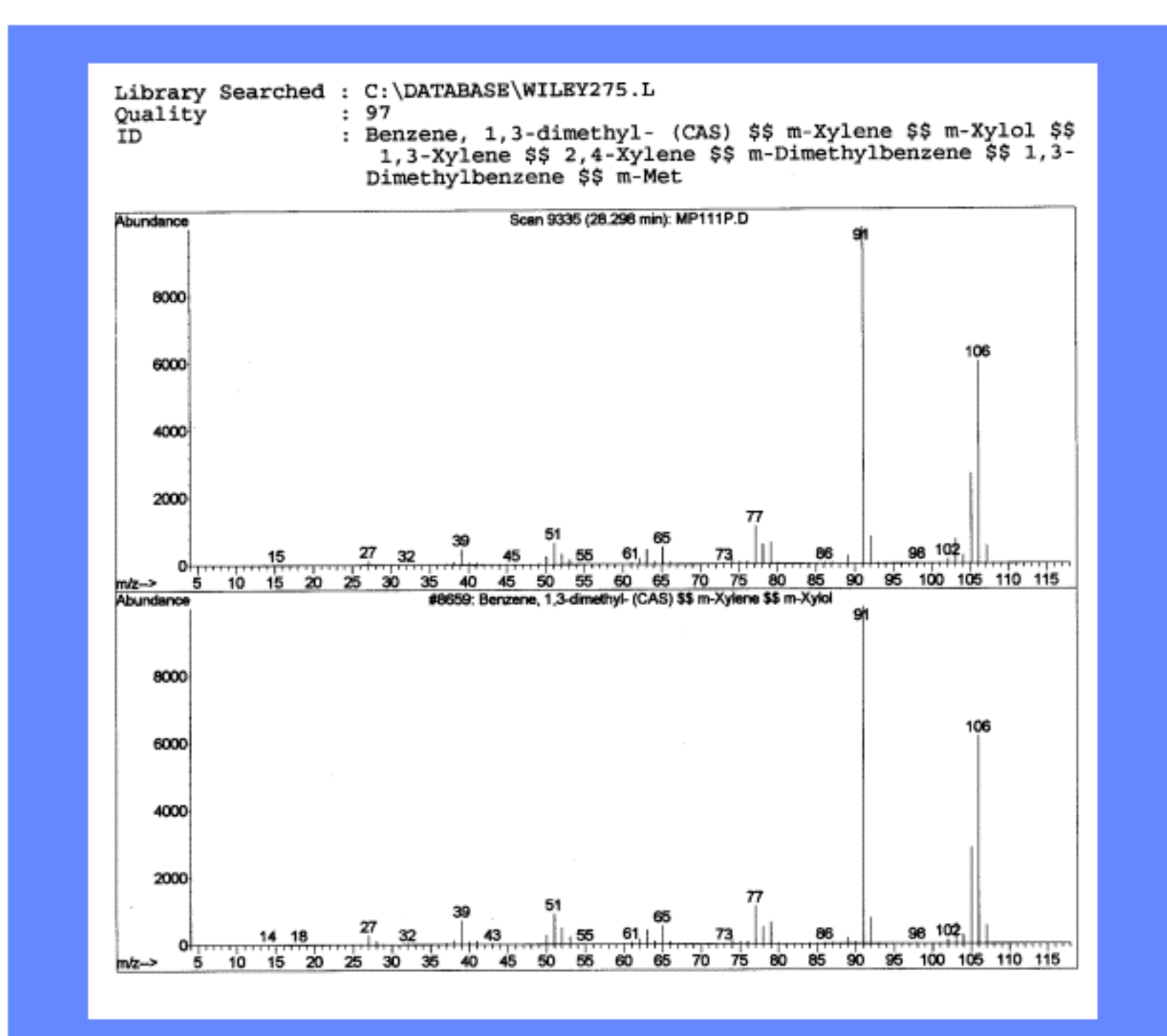

Information from Data File:

File: C:\MPCHEM\15973\1\DATA\MATPRIMAS\MP1119.D
Operator: JLP1
Date Acquired: 24 Feb 2000 3:45
Method File: JLP1
Sample Name: Fondo 2010-AN
Sector Muebles
Vial Number: 12

Search Libraries: C:\DATABASE\WILEY275.L Minimum Quality: 0
Unknown Spectrum: Apex minus start of peak
Integration Events: Chemstation Integrator - AUTOINT1.R

PK#	RT	Area	Library/ID	Ref#	CAS#	Qual
1	10.52	4.76	C:\DATABASE\WILEY275.L 2-Butanone (CAS) 99 Methyl ethyl k	1359	000078-93-3	90
2	11.74	14.00	C:\DATABASE\WILEY275.L Acetic acid, ethyl ester (CAS) 99	3822	000141-78-6	83
3	19.19	3.88	C:\DATABASE\WILEY275.L 2-Pentanone, 4-methyl- (CAS) 99 4-	6732	000108-10-1	91
4	21.53	42.02	C:\DATABASE\WILEY275.L Toluene	4599	000108-88-3	94
5	27.75	8.41	C:\DATABASE\WILEY275.L Benzene, ethyl- (CAS) 99 Eth	8633	000100-41-4	91
6	28.30	23.55	C:\DATABASE\WILEY275.L Benzene, 1,3-dimethyl- (CAS) 99 m-	8659	000108-38-3	97
7	29.78	3.38	C:\DATABASE\WILEY275.L Benzene, 1,4-dimethyl- (CAS) 99 p-	8677	000106-42-3	95