

4

Afluencia turística

Turismo
en la
Región de MURCIA
PRIMAVERA-VERANO
2004

4. Afluencia turística

4.1. ENTRADA DE TURISTAS EN LA REGIÓN DE MURCIA

4.1.1. Número de turistas

ESTIMACIÓN DEL Nº DE VIAJEROS LLEGADOS A LA REGIÓN DE MURCIA								
Mes	Hotel y Pensión	Apartam. turístico	Camping	Aloj. Rural	Vivienda propia	Vivienda alquiler	Otros	Total
Abr	83.523	8.298	14.628	3.885	211.728	43.705	5.434	371.201
May	87.194	5.231	8.047	1.112	200.552	36.665	4.674	343.474
Jun	84.441	9.366	11.942	1.867	203.772	56.904	5.373	373.664
Jul	82.358	13.702	24.474	2.180	211.747	83.353	5.734	423.548
Ago	92.324	14.701	31.415	2.580	294.956	116.213	8.170	560.359
Sep	87.789	10.426	11.056	2.757	240.215	69.862	6.122	428.226
Total	517.629	61.724	101.562	14.381	1.362.969	406.701	35.507	2.500.473

ESTIMACIÓN DEL Nº DE VIAJEROS NACIONALES LLEGADOS A LA REGIÓN DE MURCIA								
Mes	Hotel y Pensión	Apartam. turístico	Camping	Aloj. Rural	Vivienda propia	Vivienda alquiler	Otros	Total
Abr	68.763	7.467	10.945	3.858	183.457	31.413	5.271	311.173
May	68.604	4.665	5.348	1.112	165.450	28.871	4.534	278.583
Jun	70.395	8.204	10.134	1.867	175.429	39.793	5.212	311.034
Jul	68.373	11.854	20.517	1.990	168.018	57.540	5.507	333.799
Ago	76.937	12.756	26.054	2.365	252.538	97.108	7.847	475.604
Sep	71.903	9.123	7.290	2.757	211.163	48.233	5.879	356.348
Total	424.975	54.069	80.288	13.949	1.156.055	302.957	34.249	2.066.542

ESTIMACIÓN DEL Nº DE VIAJEROS EXTRANJEROS LLEGADOS A LA REGIÓN DE MURCIA								
Mes	Hotel y Pensión	Apartam. turístico	Camping	Aloj. Rural	Vivienda propia	Vivienda alquiler	Otros	Total
Abr	14.760	831	3.683	27	28.271	12.293	163	60.028
May	18.590	566	2.695	-	35.102	7.794	140	64.891
Jun	14.046	1.162	1.808	-	28.342	17.111	161	62.630
Jul	13.985	1.848	3.957	190	43.729	25.813	227	89.749
Ago	15.387	1.945	5.361	215	42.418	19.105	324	84.755
Sep	15.886	1.303	3.766	-	29.052	21.629	242	71.878
Total	92.654	7.655	21.274	432	206.914	103.745	1.258	433.932

4.1.2. Pernoctaciones

PERNOCTACIONES ESTIMADAS EN LA REGIÓN DE MURCIA								
Mes	Hotel y Pensión	Apartam. turístico	Camping	Aloj. Rural	Vivienda propia	Vivienda alquiler	Otros	Total
Abr	249.609	61.397	93.528	10.786	2.071.413	397.246	48.293	2.932.272
May	234.905	51.557	56.823	2.961	1.936.521	259.353	41.159	2.583.279
Jun	237.352	92.106	60.329	4.991	2.092.556	943.498	56.532	3.487.364
Jul	277.213	155.171	147.500	13.649	1.165.777	921.122	37.556	2.717.988
Ago	310.308	179.011	226.219	24.508	1.615.320	844.710	36.269	3.236.345
Sep	261.047	107.447	64.665	7.776	1.538.098	819.652	38.581	2.837.265
Total	1.570.434	646.689	649.064	64.671	10.419.684	4.185.582	258.389	17.794.513

PERNOCTACIONES NACIONALES ESTIMADAS EN LA REGIÓN DE MURCIA								
Mes	Hotel y Pensión	Apartam. turístico	Camping	Aloj. Rural	Vivienda propia	Vivienda alquiler	Otros	Total
Abr	200.724	49.494	35.856	10.759	1.718.294	237.162	46.844	2.299.133
May	188.777	41.809	15.722	2.934	1.528.474	204.846	39.924	2.022.486
Jun	195.273	72.154	33.349	4.991	1.745.089	703.787	54.836	2.809.479
Jul	228.634	130.271	116.565	12.173	777.878	489.311	36.429	1.791.260
Ago	262.436	154.026	184.286	23.406	1.164.235	462.925	35.181	2.286.495
Sep	212.298	90.629	26.781	7.776	1.066.167	487.095	37.423	1.928.169
Total	1.288.142	538.383	412.559	62.039	8.000.135	2.585.126	250.637	13.137.022

PERNOCTACIONES EXTRANJEROS ESTIMADAS EN LA REGIÓN DE MURCIA								
Mes	Hotel y Pensión	Apartam. turístico	Camping	Aloj. Rural	Vivienda propia	Vivienda alquiler	Otros	Total
Abr	48.885	11.903	57.672	27	353.119	160.084	1.449	633.139
May	46.128	9.748	41.101	27	408.048	54.507	1.235	560.793
Jun	42.079	19.952	26.980	-	347.467	239.711	1.696	677.885
Jul	48.579	24.900	30.935	1.476	387.899	431.811	1.127	926.727
Ago	47.872	24.985	41.933	1.102	451.085	381.785	1.088	949.851
Sep	48.749	16.818	37.884	-	471.931	332.556	1.157	909.096
Total	282.292	108.306	236.505	2.632	2.419.549	1.600.455	7.752	4.657.491

4.2. ENTRADA DE TURISTAS EN LA COSTA CÁLIDA

4.2.1. Número de turistas

ESTIMACIÓN DEL Nº DE VIAJEROS LLEGADOS A LA COSTA CÁLIDA

Mes	Hotel y Pensión	Apartam. turístico	Camping	Vivienda propia	Vivienda alquiler	Total
Abr	33.540	7.648	8.583	144.336	38.893	233.000
May	34.811	4.822	4.557	132.959	31.623	208.772
Jun	35.463	8.632	7.452	142.838	52.381	246.765
Jul	36.716	12.629	15.920	178.902	81.532	325.700
Ago	42.832	13.550	22.572	263.095	114.509	456.557
Sep	31.848	9.609	6.780	195.642	67.423	311.302
Total	215.210	56.890	65.864	1.057.773	386.361	1.782.097

ESTIMACIÓN DEL Nº DE VIAJEROS NACIONALES. COSTA CÁLIDA

Mes	Hotel y Pensión	Apartam. turístico	Camping	Vivienda propia	Vivienda alquiler	Total
Abr	26.051	6.886	5.419	126.999	27.639	192.995
May	23.923	4.303	2.275	112.100	25.140	167.740
Jun	28.067	7.566	5.737	124.840	36.350	202.561
Jul	30.114	10.926	12.412	137.992	56.222	247.666
Ago	36.137	11.757	18.501	222.952	95.809	385.156
Sep	24.227	8.408	3.313	170.066	46.498	252.512
Total	168.519	49.846	47.657	894.950	287.657	1.448.630

ESTIMACIÓN DEL Nº DE VIAJEROS EXTRANJEROS. COSTA CÁLIDA

Mes	Hotel y Pensión	Apartam. turístico	Camping	Vivienda propia	Vivienda alquiler	Total
Abr	7.489	762	3.164	17.337	11.254	40.005
May	10.889	519	2.282	20.859	6.483	41.032
Jun	7.395	1.066	1.715	17.998	16.030	44.205
Jul	6.602	1.703	3.508	40.910	25.311	78.034
Ago	6.695	1.793	4.071	40.143	18.700	71.402
Sep	7.621	1.201	3.467	25.576	20.925	58.790
Total	46.691	7.044	18.207	162.822	98.704	333.468

Número de viajeros según zona de alojamiento en la Costa Cálida

ESTIMACIÓN DEL Nº DE VIAJEROS LLEGADOS A LA MANGA					
Mes	Hotel y Pensión	Apartam. turístico	Vivienda propia	Vivienda alquiler	Total
Abr	16.178	4.817	53.223	9.948	84.166
May	15.498	3.036	47.454	9.533	75.521
Jun	16.962	5.437	45.405	19.728	87.532
Jul	16.959	7.793	48.994	31.071	104.817
Ago	22.522	8.361	74.025	45.598	150.506
Sep	14.873	5.930	72.809	19.180	112.792
Total	102.992	35.374	341.909	135.059	615.334

ESTIMACIÓN DEL Nº DE VIAJEROS LLEGADOS AL MAR MENOR						
Mes	Hotel y Pensión	Apartam. turístico	Camping	Vivienda propia	Vivienda alquiler	Total
Abr	11.681	1.525	5.638	40.552	13.178	72.573
May	12.839	961	2.880	34.513	14.423	65.616
Jun	10.628	1.721	6.308	45.437	14.344	78.438
Jul	11.406	2.524	11.728	54.184	28.836	108.677
Ago	10.886	2.709	16.016	83.270	30.598	143.479
Sep	11.026	1.921	5.283	56.148	27.736	102.113
Total	68.465	11.361	47.852	314.104	129.114	570.895

ESTIMACIÓN DEL Nº DE VIAJEROS LLEGADOS A MAZARRÓN						
Mes	Hotel y Pensión	Apartam. turístico	Camping	Vivienda propia	Vivienda alquiler	Total
Abr	3.744	1.268	2.304	30.164	9.662	47.142
May	4.404	799	1.315	31.925	3.610	42.054
Jun	5.270	1.431	681	29.804	13.932	51.119
Jul	5.117	2.249	3.385	48.407	15.859	75.018
Ago	5.560	2.413	5.745	57.528	27.494	98.740
Sep	4.363	1.711	676	33.937	13.346	54.032
Total	28.458	9.872	14.107	231.765	83.903	368.104

ESTIMACIÓN DEL Nº DE VIAJEROS LLEGADOS A ÁGUILAS

Mes	Hotel y Pensión	Apartam. turístico	Camping	Vivienda propia	Vivienda alquiler	Total
Abr	1.937	39	642	20.397	6.106	29.121
May	2.070	25	362	19.067	4.055	25.579
Jun	2.603	43	463	22.191	4.377	29.677
Jul	3.234	62	807	27.315	5.768	37.186
Ago	3.864	67	811	48.273	10.820	63.834
Sep	1.586	47	821	32.747	7.161	42.363
Total	15.295	284	3.906	169.990	38.286	227.760

4.2.2. Pernoctaciones

PERNOCTACIONES ESTIMADAS EN LA COSTA CÁLIDA

Mes	Hotel y Pensión	Apartam. turístico	Camping	Vivienda propia	Vivienda alquiler	Total
Abr	149.097	56.588	74.244	1.443.497	331.918	2.055.344
May	130.295	47.519	48.401	1.260.591	204.342	1.691.148
Jun	150.332	84.892	51.202	1.199.016	578.805	2.064.247
Jul	184.892	143.018	125.387	1.260.073	830.454	2.543.824
Ago	210.383	164.991	188.527	2.227.818	1.226.019	4.017.738
Sep	148.083	99.032	53.928	1.246.830	555.356	2.103.228
Total	973.082	596.040	541.689	8.637.824	3.726.893	14.475.528

PERNOCTACIONES NACIONALES ESTIMADAS. COSTA CÁLIDA

Mes	Hotel y Pensión	Apartam. turístico	Camping	Vivienda propia	Vivienda alquiler	Total
Abr	113.954	45.618	23.798	1.221.997	189.328	1.594.696
May	97.540	38.535	10.369	1.021.639	168.685	1.336.768
Jun	119.852	66.503	24.609	1.020.058	432.792	1.663.814
Jul	148.727	120.068	94.557	816.656	437.205	1.617.213
Ago	175.978	141.963	146.861	1.580.772	858.213	2.903.788
Sep	114.802	83.531	18.069	839.650	326.582	1.382.634
Total	770.853	496.218	318.263	6.500.773	2.412.805	10.498.913

PERNOCTACIONES EXTRANJEROS ESTIMADAS. COSTA CÁLIDA						
Mes	Hotel y Pensión	Apartam. turístico	Camping	Vivienda propia	Vivienda alquiler	Total
Abr	35.143	10.971	50.446	221.499	142.590	460.649
May	32.755	8.985	38.032	238.952	35.657	354.380
Jun	30.480	18.389	26.593	178.958	146.013	400.433
Jul	36.165	22.950	30.830	443.417	393.248	926.610
Ago	34.405	23.028	41.666	647.045	367.806	1.113.950
Sep	33.281	15.501	35.859	407.179	228.774	720.594
Total	202.229	99.824	223.426	2.137.051	1.314.087	3.976.616

Número de pernoctaciones según zona de alojamiento en la Costa Cálida

PERNOCTACIONES ESTIMADAS EN LA MANGA					
Mes	Hotel y Pensión	Apartam. turístico	Vivienda propia	Vivienda alquiler	Total
Abr	92.746	35.639	549.794	79.616	757.795
May	83.421	29.927	460.778	60.183	634.309
Jun	94.383	53.465	393.803	182.287	723.938
Jul	106.852	90.072	343.831	326.246	867.001
Ago	114.022	103.910	514.457	484.251	1.216.640
Sep	87.328	62.370	351.254	150.371	651.323
Total	578.752	375.383	2.613.917	1.282.953	4.851.005

PERNOCTACIONES ESTIMADAS EN EL MAR MENOR						
Mes	Hotel y Pensión	Apartam. turístico	Camping	Vivienda propia	Vivienda alquiler	Total
Abr	39.122	11.281	34.315	407.384	107.953	600.055
May	31.397	9.473	28.227	293.706	109.505	472.308
Jun	36.681	16.923	40.065	381.671	157.784	633.124
Jul	55.597	28.511	94.689	427.512	279.709	886.018
Ago	63.501	32.891	126.812	782.738	315.159	1.321.101
Sep	42.388	19.742	32.752	376.192	193.784	664.858
Total	268.686	118.821	356.860	2.669.202	1.163.895	4.577.463

PERNOCTACIONES ESTIMADAS EN MAZARRÓN						
Mes	Hotel y Pensión	Apartam. turístico	Camping	Vivienda propia	Vivienda alquiler	Total
Abr	12.281	9.383	30.625	295.607	66.196	414.092
May	11.013	7.879	14.287	319.250	14.997	367.426
Jun	12.373	14.075	6.284	281.964	158.825	473.521
Jul	13.528	23.713	22.466	278.951	169.703	508.361
Ago	19.462	27.356	49.591	428.584	313.432	838.424
Sep	15.108	16.420	14.897	229.606	144.818	420.849
Total	83.765	98.826	138.150	1.833.962	867.970	3.022.673

PERNOCTACIONES ESTIMADAS EN ÁGUILAS						
Mes	Hotel y Pensión	Apartam. turístico	Camping	Vivienda propia	Vivienda alquiler	Total
Abr	4.948	286	9.304	190.712	78.153	283.403
May	4.465	240	5.886	186.857	19.657	217.105
Jun	6.895	429	4.853	141.579	79.909	233.665
Jul	8.915	723	8.232	209.779	54.796	282.445
Ago	13.398	834	12.124	502.039	113.177	641.572
Sep	3.259	500	6.280	289.778	66.382	366.199
Total	41.880	3.012	46.679	1.520.744	412.075	2.024.389

4.3. ENTRADA DE TURISTAS EXTRANJEROS EN LA REGIÓN DE MURCIA

ENTRADA DE TURISTAS EXTRANJEROS. ABRIL-SEPTIEMBRE 2003-04				
Mes	Nº de turistas		Variación interanual (%)	
	Murcia		Murcia	España
	Año 2004	Año 2003		
Ene	37.089	16.224	128,6%	6,9%
Feb	45.582	26.532	71,8%	10,5%
Mar	44.729	25.086	78,3%	0,1%
Abr	60.695	34.525	75,8%	-0,2%
May	65.037	43.099	50,9%	4,6%
Jun	62.363	48.836	27,7%	-3,2%
Jul	90.474	67.872	33,3%	0,6%
Ago	85.888	69.097	24,3%	-0,8%
Sep	70.982	57.197	24,1%	5,7%
Total	562.838	388.432	44,9%	1,9%

Fuente: Frontur, IET

Gráfico 4.1: **Evolución de la entrada de turistas extranjeros en la Región de Murcia.**
Abril-septiembre 2003-04

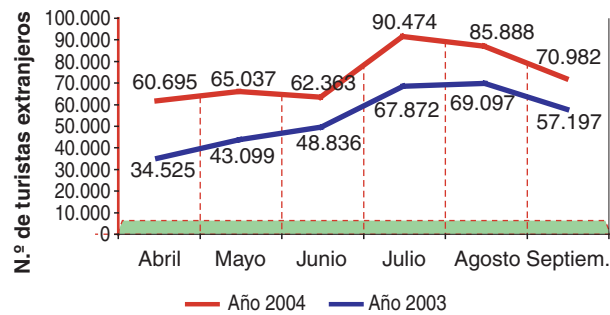

TURISTAS DE LOS PRINCIPALES MERCADOS EMISORES, FORMA DE ORGANIZACIÓN DEL VIAJE Y TIPO DE ALOJAMIENTO. ENERO-SEPTIEMBRE 2004								
Principales mercados emisores			Forma de organización			Tipo de alojamiento		
Reino Unido	Francia	Alemania	Total turistas	Con paquete	Sin paquete	Total turistas	Hotelero	No hotelero
70,9%	11,9%	8%	100%	16,5%	83,5%	100%	33,3%	66,7%

Fuente: Frontur, IET

4.4. ENTRADA DE TURISTAS POR VÍA AÉREA Y MARÍTIMA

4.4.1. Vuelos internacionales - Aeropuerto de San Javier

Gráfico 4.2: **Llegada de pasajeros en vuelos internacionales.**
Aeropuerto de San Javier. Años 1999-2004*

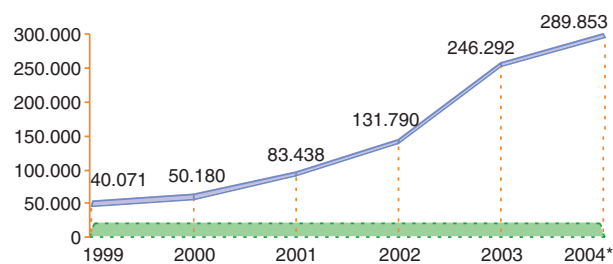

Fuente: Aeropuerto de San Javier. (*) Datos de enero a septiembre de 2004

LLEGADA DE PASAJEROS AL AEROPUERTO DE SAN JAVIER, SEGÚN PROCEDENCIA					
	2000	2001	2002	2003	2004*
REINO UNIDO	32.200	61.085	115.541	231.399	265.854
ALEMANIA	11.768	12.731	12.039	3.772	33
IRLANDA	3.096	3.756	-	22	8.042
NORUEGA	1.498	1.294	1.815	9.133	14.975
DINAMARCA	1.355	-	-	9	245
FRANCIA	8	145	316	486	549

Fuente: Aeropuerto de San Javier. (*) Datos de enero a septiembre de 2004

4.4.2. Escalas de cruceros - Puerto de Cartagena

Gráfico 4.3: Llegada de pasajeros en cruceros. Puerto de Cartagena. Años 1998-2004*

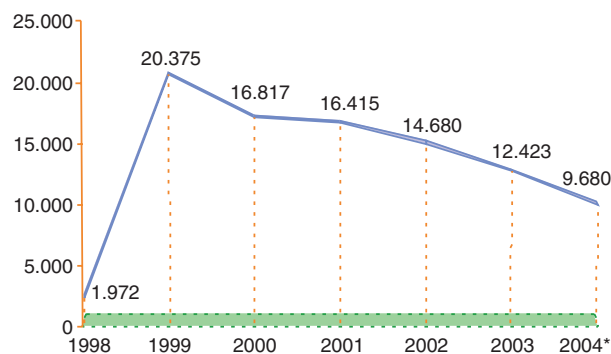

Fuente: Autoridad Portuaria de Cartagena. (*) Datos de enero a septiembre de 2004.

Gráfico 4.4: Llegada de cruceros. Puerto de Cartagena. Años 1998-2004*

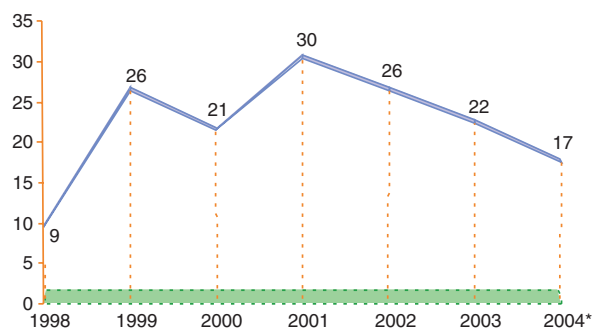

Fuente: Autoridad Portuaria de Cartagena. (*) Datos de enero a septiembre de 2004.

Gráfico 4.5: **Distribución de pasajeros llegados a Cartagena según origen**

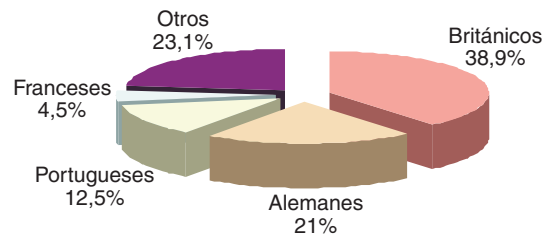

Fuente: Autoridad Portuaria de Cartagena. (*) Datos de enero a octubre de 2004