

# ***Resumen estadístico de siniestralidad laboral (R.E.S.L.)*** Datos provisionales

***Avance de datos abril 2022***

## NOTAS METODOLÓGICAS

En la lectura y valoración de los datos contenidos en este informe se deben tener en cuenta los siguientes **cambios metodológicos**:

- Se considera como actividad económica (CNAE) la del centro de trabajo donde el trabajador estaba dado de alta en la Seguridad Social.
- Desde enero de 2019 la cobertura de accidentes de trabajo y enfermedades profesionales es obligatoria para todos los trabajadores del Régimen Especial de Trabajadores Autónomos (RETA), antes de este año la cobertura era sola voluntaria.
- Desde el mes de enero de 2019, el Ministerio de Trabajo y Economía Social (MITES) modifica el concepto estadístico de accidente de trabajo mortal, de acuerdo con la definición usada por la ESAW (estadística de accidentes de trabajo de Eurostat) y la OIT (Organización Internacional del Trabajo), se considera accidente mortal: “el que ocasiona la muerte de una víctima en el plazo de un año del mismo”, independientemente de su calificación inicial. Estos fallecimientos se comunican a través de la Relación de Altas y Fallecimientos.

### **Accidentes de trabajo**

- Los datos relativos a accidentes de trabajo se basan en la información proveniente del sistema DELT@ del MITES. En este informe mensual se incluye la información relativa a los accidentes de trabajo recepcionados por la autoridad laboral en el mes correspondiente, frente a otras publicaciones que toman como referencia la fecha del accidente u otro aspecto relacionado con el mismo. Por otra parte, el Sistema DELT@ es un registro en constante evolución, en el que los datos de los accidentes y la calificación de los mismos puede variar por motivos tan diversos como una sentencia judicial o una variación en la consideración de la Mutua de Accidentes de Trabajo y Enfermedades Profesionales de la Seguridad Social. Por ese motivo, puede darse la circunstancia de que se produzcan cambios en el registro del sistema DELT@ con posterioridad al volcado de datos de dicho sistema que se efectúa para la elaboración de este informe, por lo que una consulta del mismo en fecha posterior ofrecería valores distintos a los reflejados aquí.
- De forma concreta, los **avances mensuales** (provisionales), publicados por la Subdirección General de Estadística y Análisis Sociolaboral del MITES, incluyen accidentes de trabajo, aceptados por las entidades gestoras y la autoridad laboral, que han causado baja en el periodo de referencia, contabilizando además los fallecimientos procedentes de la Relación de Altas y Fallecimientos. Por ambos motivos es posible que se produzcan discrepancias entre los datos de estos avances y los proporcionados por el presente informe.

### **Enfermedades Profesionales**

- La fuente utilizada para la obtención de los datos relativos a las mismas es el sistema CEPROSS del Ministerio de Trabajo y Economía Social, utilizando como fecha de referencia aquella en que la enfermedad es comunicada y tiene entrada en el sistema de notificación.

### **Afiliados**

- Los datos relativos a los afiliados incluidos en este informe proceden de la Tesorería General de la Seguridad Social y el MITES.

Desde marzo de 2020, las repercusiones de la crisis sociosanitaria ocasionada por el **COVID-19** y las medidas de gestión de la misma en los datos de siniestralidad contenidos en este informe son evidentes por lo que han de ser analizados con precaución desde el punto de vista de su comparabilidad con años anteriores.

Debido a problemas informáticos en la web oficial de Delta entre junio y julio de 2021, la recepción de accidentes de este periodo se produjo progresivamente en los meses siguientes, por ello los datos correspondientes a los meses de junio, julio, agosto y septiembre de 2021 no son comparables con el resto de las series.

## RESUMEN ESTADISTICO DE LA SINIESTRALIDAD LABORAL (R.E.S.L.)

Abril de 2022

| ACCIDENTES EN JORNADA DE TRABAJO Y ENFERMEDADES PROFESIONALES SEGUN ACTIVIDAD ECONOMICA | Accidentes |            |          |          |            |            | EE. PP.   |           |           |
|---|------------|------------|----------|----------|------------|------------|-----------|-----------|-----------|
|   | Sin baja   | Leves      | Graves   | Mortales | Con baja   | Totales    | Sin baja  | Con baja  | Totales   |
| No consta   | -          | -          | -        | -        | -          | -          | -         | -         | -         |
| 01. Agricultura, ganadería, caza y servicios relacionados con las mismas                | 288        | 198        | 1        | -        | 199        | 487        | 10        | 12        | 22        |
| 02. Silvicultura y explotación forestal   | -          | 2          | -        | -        | 2          | 2          | -         | -         | -         |
| 03. Pesca y acuicultura   | 8          | 2          | -        | -        | 2          | 10         | -         | -         | -         |
| <b>Total Sector Agricultura</b>   | <b>296</b> | <b>202</b> | <b>1</b> | <b>-</b> | <b>203</b> | <b>499</b> | <b>10</b> | <b>12</b> | <b>22</b> |
| 05. Extracción de antracita, hulla y lignito  | -          | -          | -        | -        | -          | -          | -         | -         | -         |
| 06. Extracción de crudo de petróleo y gas natural                                       | -          | -          | -        | -        | -          | -          | -         | -         | -         |
| 07. Extracción de minerales metálicos   | -          | -          | -        | -        | -          | -          | -         | -         | -         |
| 08. Otras industrias extractivas  | 6          | 1          | -        | -        | 1          | 7          | -         | -         | -         |
| 09. Actividades de apoyo a las industrias extractivas                                   | -          | -          | -        | -        | -          | -          | -         | -         | -         |
| 10. Industria de la alimentación  | 122        | 131        | -        | -        | 131        | 253        | 19        | 21        | 40        |
| 11. Fabricación de bebidas  | 9          | -          | -        | -        | -          | 9          | 1         | -         | 1         |
| 12. Industria del tabaco  | -          | -          | -        | -        | -          | -          | -         | -         | -         |
| 13. Industria textil  | -          | 1          | -        | -        | 1          | 1          | 1         | 1         | 2         |
| 14. Confección de prendas de vestir   | 1          | 1          | -        | -        | 1          | 2          | -         | -         | -         |
| 15. Industria del cuero y del calzado   | 2          | 2          | -        | -        | 2          | 4          | -         | -         | -         |
| 16. Industria de la madera y del corcho, excepto muebles; cestería y espartería         | 11         | 9          | 1        | -        | 10         | 21         | 1         | 2         | 3         |
| 17. Industria del papel   | 10         | 4          | -        | -        | 4          | 14         | 2         | -         | 2         |
| 18. Artes gráficas y reproducción de soportes grabados                                  | 3          | 3          | -        | -        | 3          | 6          | -         | -         | -         |
| 19. Coquerías y refino de petróleo  | -          | -          | -        | -        | -          | -          | -         | -         | -         |
| 20. Industria química   | 19         | 8          | -        | -        | 8          | 27         | 1         | 1         | 2         |
| 21. Fabricación de productos farmacéuticos  | -          | 1          | -        | -        | 1          | 1          | -         | -         | -         |
| 22. Fabricación de productos de caucho y plásticos                                      | 21         | 29         | -        | -        | 29         | 50         | -         | 1         | 1         |
| 23. Fabricación de otros productos minerales no metálicos                               | 22         | 17         | -        | -        | 17         | 39         | 3         | 1         | 4         |
| 24. Metalurgia; fabricación de productos de hierro, acero y ferroaleaciones             | 16         | 6          | -        | -        | 6          | 22         | -         | -         | -         |
| 25. Fabricación de productos metálicos, excepto maquinaria y equipo                     | 86         | 22         | -        | -        | 22         | 108        | 2         | 4         | 6         |
| 26. Fabricación de productos informáticos, electrónicos y ópticos                       | 1          | -          | -        | -        | -          | 1          | -         | -         | -         |
| 27. Fabricación de material y equipo eléctrico  | 5          | 3          | -        | -        | 3          | 8          | -         | -         | -         |
| 28. Fabricación de maquinaria y equipo n.c.o.p.   | 23         | 19         | -        | -        | 19         | 42         | 1         | -         | 1         |
| 29. Fabricación de vehículos de motor, remolques y semirremolques                       | 4          | 2          | -        | -        | 2          | 6          | -         | -         | -         |
| 30. Fabricación de otro material de transporte  | 1          | 2          | -        | -        | 2          | 3          | -         | -         | -         |
| 31. Fabricación de muebles  | 72         | 34         | 1        | -        | 35         | 107        | 5         | 1         | 6         |
| 32. Otras industrias manufactureras   | 9          | 4          | -        | -        | 4          | 13         | 1         | -         | 1         |
| 33. Reparación e instalación de maquinaria y equipo                                     | 15         | 17         | -        | -        | 17         | 32         | 2         | 1         | 3         |
| 35. Suministro de energía eléctrica, gas, vapor y aire acondicionado                    | 2          | -          | -        | -        | -          | 2          | -         | -         | -         |
| 36. Captación, depuración y distribución de agua  | 6          | 3          | -        | -        | 3          | 9          | -         | 1         | 1         |
| 37. Recogida y tratamiento de aguas residuales  | 1          | 1          | -        | -        | 1          | 2          | -         | -         | -         |
| 38. Recogida, tratamiento y eliminación de residuos; valorización                       | 6          | 6          | -        | -        | 6          | 12         | -         | -         | -         |
| 39. Actividades de descontaminación y otros servicios de gestión de residuos            | -          | -          | -        | -        | -          | -          | -         | -         | -         |
| <b>Total Sector Industria</b>   | <b>473</b> | <b>326</b> | <b>2</b> | <b>-</b> | <b>328</b> | <b>801</b> | <b>39</b> | <b>34</b> | <b>73</b> |
| 41. Construcción de edificios   | 59         | 60         | 1        | -        | 61         | 120        | 1         | 1         | 2         |
| 42. Ingeniería civil  | 11         | 6          | -        | -        | 6          | 17         | -         | -         | -         |
| 43. Actividades de construcción especializada   | 109        | 89         | 1        | -        | 90         | 199        | 6         | 2         | 8         |
| <b>Total Sector Construcción</b>  | <b>179</b> | <b>155</b> | <b>2</b> | <b>-</b> | <b>157</b> | <b>336</b> | <b>7</b>  | <b>3</b>  | <b>10</b> |

## RESUMEN ESTADISTICO DE LA SINIESTRALIDAD LABORAL (R.E.S.L.)

Abril de 2022

| ACCIDENTES EN JORNADA DE TRABAJO Y ENFERMEDADES PROFESIONALES SEGUN ACTIVIDAD ECONOMICA                                       | Accidentes   |              |          |          |              |              | EE. PP.   |           |            |
|---|--------------|--------------|----------|----------|--------------|--------------|-----------|-----------|------------|
|   | Sin baja     | Leves        | Graves   | Mortales | Con baja     | Totales      | Sin baja  | Con baja  | Totales    |
| 45. Venta y reparación de vehículos de motor y motocicletas   | 58           | 25           | -        | -        | 25           | 83           | 2         | 3         | 5          |
| 46. Comercio al por mayor e intermediarios del comercio, excepto de vehículos de motor y motocicletas                         | 116          | 82           | -        | -        | 82           | 198          | 7         | 7         | 14         |
| 47. Comercio al por menor, excepto de vehículos de motor y motocicletas   | 159          | 62           | -        | -        | 62           | 221          | 4         | 7         | 11         |
| 49. Transporte terrestre y por tubería  | 65           | 80           | 1        | 2        | 83           | 148          | -         | -         | -          |
| 50. Transporte marítimo y por vías navegables interiores  | 1            | 2            | -        | -        | 2            | 3            | -         | -         | -          |
| 51. Transporte aéreo  | -            | -            | -        | -        | -            | -            | -         | -         | -          |
| 52. Almacenamiento y actividades anexas al transporte   | 10           | 3            | -        | -        | 3            | 13           | -         | -         | -          |
| 53. Actividades postales y de correos   | 12           | 13           | -        | -        | 13           | 25           | -         | -         | -          |
| 55. Servicios de alojamiento  | 2            | 5            | -        | -        | 5            | 7            | 1         | 1         | 2          |
| 56. Servicios de comidas y bebidas  | 71           | 69           | -        | -        | 69           | 140          | 5         | 6         | 11         |
| 58. Edición   | -            | -            | -        | -        | -            | -            | -         | -         | -          |
| 59. Actividades cinematográficas, de vídeo y de programas de televisión, grabación de sonido y edición musical                | 1            | 3            | -        | -        | 3            | 4            | -         | -         | -          |
| 60. Actividades de programación y emisión de radio y televisión   | 1            | 1            | -        | -        | 1            | 2            | -         | 1         | 1          |
| 61. Telecomunicaciones  | 5            | 1            | -        | -        | 1            | 6            | -         | -         | -          |
| 62. Programación, consultoría y otras actividades relacionadas con la informática   | 5            | -            | -        | -        | -            | 5            | -         | -         | -          |
| 63. Servicios de información  | -            | -            | -        | -        | -            | -            | -         | -         | -          |
| 64. Servicios financieros, excepto seguros y fondos de pensiones  | -            | -            | -        | -        | -            | -            | -         | -         | -          |
| 65. Seguros, reaseguros y fondos de pensiones, excepto Seguridad Social obligatoria   | 1            | -            | -        | -        | -            | 1            | -         | -         | -          |
| 66. Actividades auxiliares a los servicios financieros y a los seguros  | 1            | -            | -        | -        | -            | 1            | -         | -         | -          |
| 68. Actividades inmobiliarias   | 5            | 1            | -        | -        | 1            | 6            | -         | -         | -          |
| 69. Actividades jurídicas y de contabilidad   | 10           | 1            | -        | -        | 1            | 11           | -         | -         | -          |
| 70. Actividades de las sedes centrales; actividades de consultoría de gestión empresarial                                     | 3            | -            | -        | -        | -            | 3            | -         | -         | -          |
| 71. Servicios técnicos de arquitectura e ingeniería; ensayos y análisis técnicos  | 4            | 2            | -        | -        | 2            | 6            | -         | -         | -          |
| 72. Investigación y desarrollo  | 2            | -            | -        | -        | -            | 2            | -         | -         | -          |
| 73. Publicidad y estudios de mercado  | 2            | -            | -        | -        | -            | 2            | -         | -         | -          |
| 74. Otras actividades profesionales, científicas y técnicas   | 3            | 2            | -        | -        | 2            | 5            | -         | -         | -          |
| 75. Actividades veterinarias  | 2            | 1            | -        | -        | 1            | 3            | -         | -         | -          |
| 77. Actividades de alquiler   | 7            | 3            | -        | -        | 3            | 10           | -         | -         | -          |
| 78. Actividades relacionadas con el empleo  | 56           | 92           | -        | -        | 92           | 148          | 1         | -         | 1          |
| 79. Actividades de agencias de viajes, operadores turísticos, servicios de reservas y actividades relacionadas con los mismos | -            | -            | -        | -        | -            | -            | -         | -         | -          |
| 80. Actividades de seguridad e investigación  | 10           | 6            | -        | -        | 6            | 16           | -         | -         | -          |
| 81. Servicios a edificios y actividades de jardinería   | 39           | 28           | -        | -        | 28           | 67           | 6         | 5         | 11         |
| 82. Actividades administrativas de oficina y otras actividades auxiliares a las empresas                                      | 13           | 17           | -        | -        | 17           | 30           | 1         | -         | 1          |
| 84. Administración Pública y defensa; Seguridad Social obligatoria  | 75           | 39           | -        | -        | 39           | 114          | 1         | -         | 1          |
| 85. Educación   | 24           | 19           | -        | -        | 19           | 43           | 1         | 1         | 2          |
| 86. Actividades sanitarias  | 46           | 47           | -        | -        | 47           | 93           | 1         | 2         | 3          |
| 87. Asistencia en establecimientos residenciales  | 22           | 13           | -        | -        | 13           | 35           | 2         | 2         | 4          |
| 88. Actividades de servicios sociales sin alojamiento   | 12           | 7            | -        | -        | 7            | 19           | -         | -         | -          |
| 90. Actividades de creación, artísticas y espectáculos  | -            | -            | -        | -        | -            | -            | -         | -         | -          |
| 91. Actividades de bibliotecas, archivos, museos y otras actividades culturales   | -            | -            | -        | -        | -            | -            | -         | -         | -          |
| 92. Actividades de juegos de azar y apuestas  | 3            | 3            | -        | -        | 3            | 6            | -         | -         | -          |
| 93. Actividades deportivas, recreativas y de entretenimiento  | 26           | 12           | -        | -        | 12           | 38           | 1         | 1         | 2          |
| 94. Actividades asociativas   | 8            | 1            | -        | -        | 1            | 9            | -         | -         | -          |
| 95. Reparación de ordenadores, efectos personales y artículos de uso doméstico  | 3            | 1            | -        | -        | 1            | 4            | -         | -         | -          |
| 96. Otros servicios personales  | 10           | 12           | -        | -        | 12           | 22           | 2         | 2         | 4          |
| 97. Actividades de los hogares como empleadores de personal doméstico   | 4            | 2            | -        | -        | 2            | 6            | -         | -         | -          |
| 99. Actividades de organizaciones y organismos extraterritoriales   | -            | -            | -        | -        | -            | -            | -         | -         | -          |
| <b>Total Sector Servicios</b>   | <b>897</b>   | <b>655</b>   | <b>1</b> | <b>2</b> | <b>658</b>   | <b>1.555</b> | <b>35</b> | <b>38</b> | <b>73</b>  |
| <b>TOTAL ACCIDENTES EN JORNADA DE TRABAJO</b>   | <b>1.845</b> | <b>1.338</b> | <b>6</b> | <b>2</b> | <b>1.346</b> | <b>3.191</b> |           |           |            |
| <b>TOTAL ACCIDENTES IN ITINERE</b>  |              | <b>171</b>   | <b>2</b> | <b>1</b> | <b>174</b>   | <b>174</b>   |           |           |            |
| <b>TOTAL GENERAL</b>  | <b>1.845</b> | <b>1.509</b> | <b>8</b> | <b>3</b> | <b>1.520</b> | <b>3.365</b> | <b>91</b> | <b>87</b> | <b>178</b> |
| ACCIDENTES EN JORNADA DE TRABAJO Y ENFERMEDADES PROFESIONALES SEGUN ACTIVIDAD ECONOMICA                                       | Accidentes   |              |          |          |              |              | EE. PP.   |           |            |
|   | Sin baja     | Leves        | Graves   | Mortales | Con baja     | Totales      | Sin baja  | Con baja  | Totales    |

## SINIESTRALIDAD LABORAL

### Accidentes con Baja en Jornada de Trabajo por Sector y Gravedad - AÑO 2022

|                | AGRICULTURA |          |          |            | INDUSTRIA    |          |          |              | CONSTRUCCION |           |          |            | SERVICIOS    |           |          |              | TOTALES      |           |           |              |
|----------------|-------------|----------|----------|------------|--------------|----------|----------|--------------|--------------|-----------|----------|------------|--------------|-----------|----------|--------------|--------------|-----------|-----------|--------------|
|                | Leves       | Graves   | Mortales | TOTALES    | Leves        | Graves   | Mortales | TOTALES      | Leves        | Graves    | Mortales | TOTALES    | Leves        | Graves    | Mortales | TOTALES      | Leves        | Graves    | Mortales  | TOTALES      |
| ENERO          | 223         | 2        | -        | 225        | 322          | 3        | 1        | 326          | 153          | 4         | -        | 157        | 671          | 4         | 4        | 679          | 1.369        | 13        | 5         | 1.387        |
| FEBRERO        | 285         | -        | -        | 285        | 371          | -        | 1        | 372          | 179          | 1         | 2        | 182        | 791          | 2         | 2        | 795          | 1.626        | 3         | 5         | 1.634        |
| MARZO          | 282         | 1        | -        | 283        | 458          | 3        | -        | 461          | 207          | 4         | -        | 211        | 875          | 6         | 1        | 882          | 1.822        | 14        | 1         | 1.837        |
| ABRIL          | 202         | 1        | -        | 203        | 326          | 2        | -        | 328          | 155          | 2         | -        | 157        | 655          | 1         | 2        | 658          | 1.338        | 6         | 2         | 1.346        |
| MAYO           | -           | -        | -        | -          | -            | -        | -        | -            | -            | -         | -        | -          | -            | -         | -        | -            | -            | -         | -         | -            |
| JUNIO          | -           | -        | -        | -          | -            | -        | -        | -            | -            | -         | -        | -          | -            | -         | -        | -            | -            | -         | -         | -            |
| JULIO          | -           | -        | -        | -          | -            | -        | -        | -            | -            | -         | -        | -          | -            | -         | -        | -            | -            | -         | -         | -            |
| AGOSTO         | -           | -        | -        | -          | -            | -        | -        | -            | -            | -         | -        | -          | -            | -         | -        | -            | -            | -         | -         | -            |
| SEPTIEMBRE     | -           | -        | -        | -          | -            | -        | -        | -            | -            | -         | -        | -          | -            | -         | -        | -            | -            | -         | -         | -            |
| OCTUBRE        | -           | -        | -        | -          | -            | -        | -        | -            | -            | -         | -        | -          | -            | -         | -        | -            | -            | -         | -         | -            |
| NOVIEMBRE      | -           | -        | -        | -          | -            | -        | -        | -            | -            | -         | -        | -          | -            | -         | -        | -            | -            | -         | -         | -            |
| DICIEMBRE      | -           | -        | -        | -          | -            | -        | -        | -            | -            | -         | -        | -          | -            | -         | -        | -            | -            | -         | -         | -            |
| <b>TOTALES</b> | <b>992</b>  | <b>4</b> | <b>-</b> | <b>996</b> | <b>1.477</b> | <b>8</b> | <b>2</b> | <b>1.487</b> | <b>694</b>   | <b>11</b> | <b>2</b> | <b>707</b> | <b>2.992</b> | <b>13</b> | <b>9</b> | <b>3.014</b> | <b>6.155</b> | <b>36</b> | <b>13</b> | <b>6.204</b> |

## SINIESTRALIDAD LABORAL

Accidentes de trabajo con baja según sector de actividad y sexo. Año 2022

|                    | AGRICULTURA |            |            |           | INDUSTRIA    |            |            |           | CONSTRUCCIÓN |          |            |          | SERVICIOS    |              |            |            | TOTALES      |              |            |            |
|--------------------|-------------|------------|------------|-----------|--------------|------------|------------|-----------|--------------|----------|------------|----------|--------------|--------------|------------|------------|--------------|--------------|------------|------------|
|                    | En jornada  |            | In itinere |           | En jornada   |            | In itinere |           | En jornada   |          | In itinere |          | En jornada   |              | In itinere |            | En jornada   |              | In itinere |            |
|                    | Hombre      | Mujer      | Hombre     | Mujer     | Hombre       | Mujer      | Hombre     | Mujer     | Hombre       | Mujer    | Hombre     | Mujer    | Hombre       | Mujer        | Hombre     | Mujer      | Hombre       | Mujer        | Hombre     | Mujer      |
| ENERO              | 166         | 59         | 17         | 10        | 251          | 75         | 18         | 7         | 156          | 1        | 4          | 1        | 437          | 242          | 47         | 68         | 1.010        | 377          | 86         | 86         |
| FEBRERO            | 228         | 57         | 15         | 15        | 315          | 57         | 29         | 8         | 181          | 1        | 6          | 1        | 534          | 261          | 66         | 86         | 1.258        | 376          | 116        | 110        |
| MARZO              | 198         | 85         | 21         | 8         | 383          | 78         | 26         | 15        | 210          | 1        | 16         | 1        | 566          | 316          | 65         | 88         | 1.357        | 480          | 128        | 112        |
| ABRIL              | 148         | 55         | 11         | 11        | 269          | 59         | 24         | 14        | 154          | 3        | 9          | -        | 423          | 235          | 52         | 53         | 994          | 352          | 96         | 78         |
| MAYO               |             |            |            |           |              |            |            |           |              |          |            |          |              |              |            |            | -            | -            | -          | -          |
| JUNIO              |             |            |            |           |              |            |            |           |              |          |            |          |              |              |            |            | -            | -            | -          | -          |
| JULIO              |             |            |            |           |              |            |            |           |              |          |            |          |              |              |            |            | -            | -            | -          | -          |
| AGOSTO             |             |            |            |           |              |            |            |           |              |          |            |          |              |              |            |            | -            | -            | -          | -          |
| SEPTIEMBRE         |             |            |            |           |              |            |            |           |              |          |            |          |              |              |            |            | -            | -            | -          | -          |
| OCTUBRE            |             |            |            |           |              |            |            |           |              |          |            |          |              |              |            |            | -            | -            | -          | -          |
| NOVIEMBRE          |             |            |            |           |              |            |            |           |              |          |            |          |              |              |            |            | -            | -            | -          | -          |
| DICIEMBRE          |             |            |            |           |              |            |            |           |              |          |            |          |              |              |            |            | -            | -            | -          | -          |
| <b>TOTAL ANUAL</b> | <b>740</b>  | <b>256</b> | <b>64</b>  | <b>44</b> | <b>1.218</b> | <b>269</b> | <b>97</b>  | <b>44</b> | <b>701</b>   | <b>6</b> | <b>35</b>  | <b>3</b> | <b>1.960</b> | <b>1.054</b> | <b>230</b> | <b>295</b> | <b>4.619</b> | <b>1.585</b> | <b>426</b> | <b>386</b> |

## ACCIDENTES MORTALES

Abril 2022

| Entorno                          | Total | Forma                 | Número   | Subforma |                      |                    |                   |                      |                     |                  |
|----------------------------------|-------|-----------------------|----------|----------|----------------------|--------------------|-------------------|----------------------|---------------------|------------------|
|                                  |       |                       |          | Tráfico  | Infarto /<br>Derrame | Caída de<br>altura | Atrapa-<br>miento | Vuelco de<br>maquina | Caída de<br>objetos | Otra<br>subforma |
| En jornada<br>de trabajo         | 2     | Otra<br>provincia     | -        |          |                      |                    |                   |                      |                     |                  |
|                                  |       | Tráfico               | -        |          |                      |                    |                   |                      |                     |                  |
|                                  |       | Pat. no<br>traumática | 2        |          | 2                    |                    |                   |                      |                     |                  |
|                                  |       | Otras<br>formas       | -        |          |                      |                    |                   |                      |                     |                  |
| In itínere                       | 1     | Tráfico               | 1        | 1        |                      |                    |                   |                      |                     |                  |
|                                  |       | Pat. no<br>traumática | -        |          |                      |                    |                   |                      |                     |                  |
| <b>Total accidentes mortales</b> |       |                       | <b>3</b> | <b>1</b> | <b>2</b>             | <b>-</b>           | <b>-</b>          | <b>-</b>             | <b>-</b>            | <b>-</b>         |

### ACUMULADO AÑO 2022

|                                  |    |                       |           |          |          |          |          |          |          |          |
|----------------------------------|----|-----------------------|-----------|----------|----------|----------|----------|----------|----------|----------|
| En jornada<br>de trabajo         | 13 | Otra<br>provincia     | 2         | 1        | -        | -        | 1        | -        | -        | -        |
|                                  |    | Tráfico               | 1         | 1        | -        | -        | -        | -        | -        | -        |
|                                  |    | Pat. no<br>traumática | 6         | -        | 6        | -        | -        | -        | -        | -        |
|                                  |    | Otras<br>formas       | 4         | -        | -        | 2        | 2        | -        | -        | -        |
| In itínere                       | 2  | Tráfico               | 2         | 2        | -        | -        | -        | -        | -        | -        |
|                                  |    | Pat. no<br>traumática | -         | -        | -        | -        | -        | -        | -        | -        |
| <b>Total accidentes mortales</b> |    |                       | <b>15</b> | <b>4</b> | <b>6</b> | <b>2</b> | <b>3</b> | <b>-</b> | <b>-</b> | <b>-</b> |

## SINIESTRALIDAD LABORAL Accidentes y Enfermedades Profesionales

Periodo 2020 - 2022

|                     | AÑO 2020      |               |              |                            |            | AÑO 2021      |               |              |                            |            | AÑO 2022     |              |            |                            |            |
|---------------------|---------------|---------------|--------------|----------------------------|------------|---------------|---------------|--------------|----------------------------|------------|--------------|--------------|------------|----------------------------|------------|
|                     | Accidentes    |               |              | Enfermedades profesionales |            | Accidentes    |               |              | Enfermedades profesionales |            | Accidentes   |              |            | Enfermedades profesionales |            |
|                     | En jornada    |               | In itinere   |                            |            | En jornada    |               | In itinere   |                            |            | En jornada   |              | In itinere |                            |            |
|                     | sin baja      | con baja      | con baja     | sin baja                   | con baja   | sin baja      | con baja      | con baja     | sin baja                   | con baja   | sin baja     | con baja     | con baja   | sin baja                   | con baja   |
| ENERO               | 1.823         | 1.395         | 210          | 128                        | 76         | 1.394         | 1.117         | 152          | 79                         | 61         | 1.880        | 1.387        | 172        | 106                        | 90         |
| FEBRERO             | 1.961         | 1.543         | 220          | 139                        | 106        | 1.516         | 1.706         | 210          | 106                        | 74         | 2.330        | 1.634        | 226        | 103                        | 94         |
| MARZO               | 1.906         | 1.113         | 147          | 156                        | 96         | 1.649         | 1.767         | 193          | 134                        | 107        | 1.813        | 1.837        | 240        | 154                        | 98         |
| <b>1º TRIMESTRE</b> | <b>5.690</b>  | <b>4.051</b>  | <b>577</b>   | <b>423</b>                 | <b>278</b> | <b>4.559</b>  | <b>4.590</b>  | <b>555</b>   | <b>319</b>                 | <b>242</b> | <b>6.023</b> | <b>4.858</b> | <b>638</b> | <b>363</b>                 | <b>282</b> |
| ABRIL               | 951           | 938           | 111          | 32                         | 36         | 1.888         | 1.468         | 174          | 111                        | 82         | 1.845        | 1.346        | 174        | 91                         | 87         |
| MAYO                | 1.489         | 1.089         | 120          | 59                         | 46         | 2.039         | 1.734         | 221          | 113                        | 107        | -            | -            | -          | -                          | -          |
| JUNIO               | 1.448         | 1.291         | 163          | 78                         | 62         | 824           | 444           | 74           | 102                        | 99         | -            | -            | -          | -                          | -          |
| <b>2º TRIMESTRE</b> | <b>3.888</b>  | <b>3.318</b>  | <b>394</b>   | <b>169</b>                 | <b>144</b> | <b>4.751</b>  | <b>3.646</b>  | <b>469</b>   | <b>326</b>                 | <b>288</b> | <b>1.845</b> | <b>1.346</b> | <b>174</b> | <b>91</b>                  | <b>87</b>  |
| <b>1º SEMESTRE</b>  | <b>9.578</b>  | <b>7.369</b>  | <b>971</b>   | <b>592</b>                 | <b>422</b> | <b>9.310</b>  | <b>8.236</b>  | <b>1.024</b> | <b>645</b>                 | <b>530</b> | <b>7.868</b> | <b>6.204</b> | <b>812</b> | <b>454</b>                 | <b>369</b> |
| JULIO               | 1.589         | 947           | 103          | 71                         | 63         | 1.968         | 266           | 39           | 62                         | 71         | -            | -            | -          | -                          | -          |
| AGOSTO              | 1.783         | 1.612         | 205          | 49                         | 46         | 2.773         | 2.811         | 385          | 56                         | 61         | -            | -            | -          | -                          | -          |
| SEPTIEMBRE          | 1.712         | 1.586         | 189          | 67                         | 78         | 1.939         | 2.887         | 394          | 74                         | 80         | -            | -            | -          | -                          | -          |
| <b>3º TRIMESTRE</b> | <b>5.084</b>  | <b>4.145</b>  | <b>497</b>   | <b>187</b>                 | <b>187</b> | <b>6.680</b>  | <b>5.964</b>  | <b>818</b>   | <b>192</b>                 | <b>212</b> | <b>-</b>     | <b>-</b>     | <b>-</b>   | <b>-</b>                   | <b>-</b>   |
| OCTUBRE             | 1.751         | 1.387         | 192          | 77                         | 82         | 1.927         | 1.748         | 248          | 91                         | 66         | -            | -            | -          | -                          | -          |
| NOVIEMBRE           | 1.943         | 1.484         | 172          | 69                         | 61         | 2.250         | 1.762         | 242          | 113                        | 96         | -            | -            | -          | -                          | -          |
| DICIEMBRE           | 1.892         | 1.193         | 165          | 83                         | 51         | 1.809         | 1.331         | 202          | 109                        | 71         | -            | -            | -          | -                          | -          |
| <b>4º TRIMESTRE</b> | <b>5.586</b>  | <b>4.064</b>  | <b>529</b>   | <b>229</b>                 | <b>194</b> | <b>5.986</b>  | <b>4.841</b>  | <b>692</b>   | <b>313</b>                 | <b>233</b> | <b>-</b>     | <b>-</b>     | <b>-</b>   | <b>-</b>                   | <b>-</b>   |
| <b>2º SEMESTRE</b>  | <b>10.670</b> | <b>8.209</b>  | <b>1.026</b> | <b>416</b>                 | <b>381</b> | <b>12.666</b> | <b>10.805</b> | <b>1.510</b> | <b>505</b>                 | <b>445</b> | <b>-</b>     | <b>-</b>     | <b>-</b>   | <b>-</b>                   | <b>-</b>   |
| <b>TOTAL ANUAL</b>  | <b>20.248</b> | <b>15.578</b> | <b>1.997</b> | <b>1.008</b>               | <b>803</b> | <b>21.976</b> | <b>19.041</b> | <b>2.534</b> | <b>1.150</b>               | <b>975</b> | <b>7.868</b> | <b>6.204</b> | <b>812</b> | <b>454</b>                 | <b>369</b> |



## SINIESTRALIDAD LABORAL Accidentes por gravedad

Periodo 2020 - 2022

|                     | AÑO 2020      |           |           |              |           |          | AÑO 2021      |           |           |              |           |          | AÑO 2022     |           |           |            |           |          |
|---------------------|---------------|-----------|-----------|--------------|-----------|----------|---------------|-----------|-----------|--------------|-----------|----------|--------------|-----------|-----------|------------|-----------|----------|
|                     | En jornada    |           |           | In itinere   |           |          | En jornada    |           |           | In itinere   |           |          | En jornada   |           |           | In itinere |           |          |
|                     | Leves         | Graves    | Mortales  | Leves        | Graves    | Mortales | Leves         | Graves    | Mortales  | Leves        | Graves    | Mortales | Leves        | Graves    | Mortales  | Leves      | Graves    | Mortales |
| ENERO               | 1.386         | 9         | -         | 207          | 3         | -        | 1.111         | 5         | 1         | 151          | -         | 1        | 1.369        | 13        | 5         | 169        | 3         | -        |
| FEBRERO             | 1.536         | 6         | 1         | 219          | 1         | -        | 1.697         | 9         | -         | 207          | 2         | 1        | 1.626        | 3         | 5         | 220        | 5         | 1        |
| MARZO               | 1.105         | 8         | -         | 144          | 1         | 2        | 1.752         | 10        | 5         | 191          | 2         | -        | 1.822        | 14        | 1         | 240        | -         | -        |
| <b>1º TRIMESTRE</b> | <b>4.027</b>  | <b>23</b> | <b>1</b>  | <b>570</b>   | <b>5</b>  | <b>2</b> | <b>4.560</b>  | <b>24</b> | <b>6</b>  | <b>549</b>   | <b>4</b>  | <b>2</b> | <b>4.817</b> | <b>30</b> | <b>11</b> | <b>629</b> | <b>8</b>  | <b>1</b> |
| ABRIL               | 934           | 3         | 1         | 110          | 1         | -        | 1.458         | 9         | 1         | 172          | 1         | 1        | 1.338        | 6         | 2         | 171        | 2         | 1        |
| MAYO                | 1.080         | 7         | 2         | 117          | 3         | -        | 1.724         | 8         | 2         | 214          | 6         | 1        | -            | -         | -         | -          | -         | -        |
| JUNIO               | 1.281         | 8         | 2         | 163          | -         | -        | 443           | 1         | -         | 72           | -         | 2        | -            | -         | -         | -          | -         | -        |
| <b>2º TRIMESTRE</b> | <b>3.295</b>  | <b>18</b> | <b>5</b>  | <b>390</b>   | <b>4</b>  | <b>-</b> | <b>3.625</b>  | <b>18</b> | <b>3</b>  | <b>458</b>   | <b>7</b>  | <b>4</b> | <b>1.338</b> | <b>6</b>  | <b>2</b>  | <b>171</b> | <b>2</b>  | <b>1</b> |
| <b>1º SEMESTRE</b>  | <b>7.322</b>  | <b>41</b> | <b>6</b>  | <b>960</b>   | <b>9</b>  | <b>2</b> | <b>8.185</b>  | <b>42</b> | <b>9</b>  | <b>1.007</b> | <b>11</b> | <b>6</b> | <b>6.155</b> | <b>36</b> | <b>13</b> | <b>800</b> | <b>10</b> | <b>2</b> |
| JULIO               | 935           | 10        | 2         | 99           | 3         | 1        | 241           | 22        | 3         | 36           | 2         | 1        | -            | -         | -         | -          | -         | -        |
| AGOSTO              | 1.606         | 3         | 3         | 204          | 1         | -        | 2.805         | 3         | 3         | 385          | -         | -        | -            | -         | -         | -          | -         | -        |
| SEPTIEMBRE          | 1.574         | 10        | 2         | 187          | 2         | -        | 2.880         | 6         | 1         | 391          | 3         | -        | -            | -         | -         | -          | -         | -        |
| <b>3º TRIMESTRE</b> | <b>4.115</b>  | <b>23</b> | <b>7</b>  | <b>490</b>   | <b>6</b>  | <b>1</b> | <b>5.926</b>  | <b>31</b> | <b>7</b>  | <b>812</b>   | <b>5</b>  | <b>1</b> | <b>-</b>     | <b>-</b>  | <b>-</b>  | <b>-</b>   | <b>-</b>  | <b>0</b> |
| OCTUBRE             | 1.376         | 11        | -         | 185          | 6         | 1        | 1.740         | 8         | -         | 247          | 1         | -        | -            | -         | -         | -          | -         | -        |
| NOVIEMBRE           | 1.476         | 7         | 1         | 168          | 4         | -        | 1.754         | 6         | 2         | 237          | 4         | 1        | -            | -         | -         | -          | -         | -        |
| DICIEMBRE           | 1.184         | 7         | 2         | 161          | 2         | 2        | 1.327         | 4         | -         | 202          | -         | -        | -            | -         | -         | -          | -         | -        |
| <b>4º TRIMESTRE</b> | <b>4.036</b>  | <b>25</b> | <b>3</b>  | <b>514</b>   | <b>12</b> | <b>3</b> | <b>4.821</b>  | <b>18</b> | <b>2</b>  | <b>686</b>   | <b>5</b>  | <b>1</b> | <b>-</b>     | <b>-</b>  | <b>-</b>  | <b>-</b>   | <b>-</b>  | <b>-</b> |
| <b>2º SEMESTRE</b>  | <b>8.151</b>  | <b>48</b> | <b>10</b> | <b>1.004</b> | <b>18</b> | <b>4</b> | <b>10.747</b> | <b>49</b> | <b>9</b>  | <b>1.498</b> | <b>10</b> | <b>2</b> | <b>-</b>     | <b>-</b>  | <b>-</b>  | <b>-</b>   | <b>-</b>  | <b>-</b> |
| <b>TOTAL ANUAL</b>  | <b>15.473</b> | <b>89</b> | <b>16</b> | <b>1.964</b> | <b>27</b> | <b>6</b> | <b>18.932</b> | <b>91</b> | <b>18</b> | <b>2.505</b> | <b>21</b> | <b>8</b> | <b>6.155</b> | <b>36</b> | <b>13</b> | <b>800</b> | <b>10</b> | <b>2</b> |

### EVOLUCIÓN MENSUAL DE LOS INDICES DE INCIDENCIA. ACCIDENTES TOTALES CON BAJA EN JORNADA DE TRABAJO AÑOS 2020 - 2022

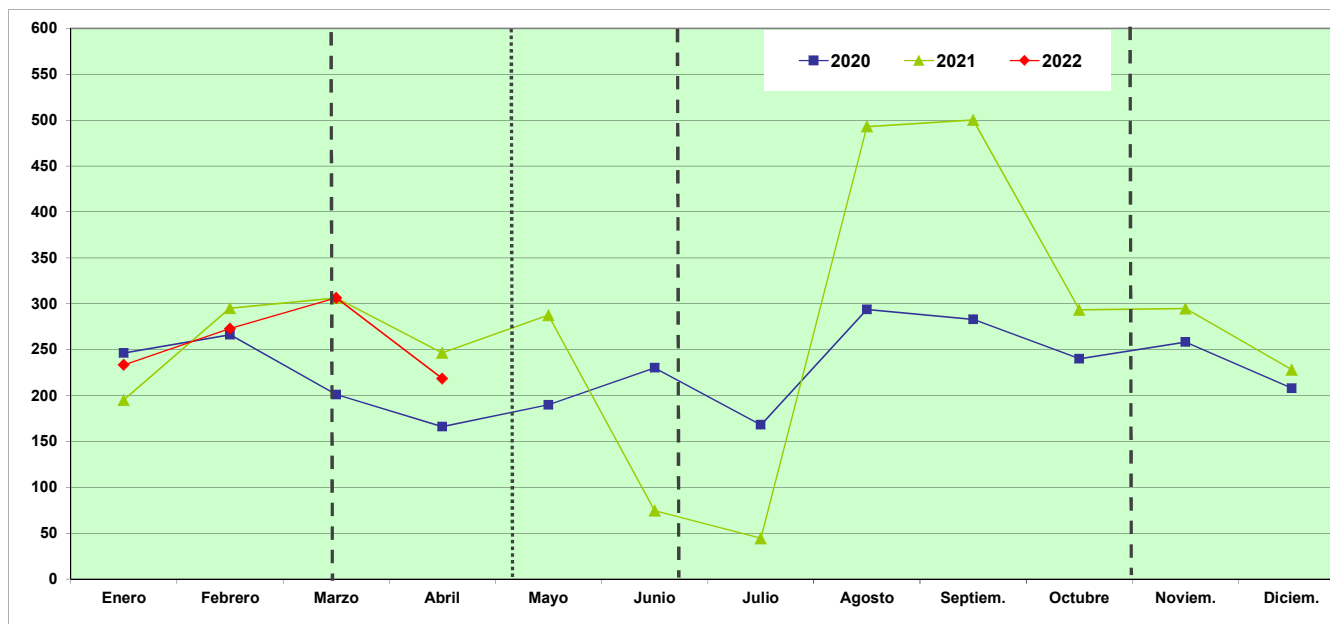

|      | Enero  | Febrero | Marzo  | Abril  | Mayo   | Junio  | Julio  | Agosto | Septiem. | Octubre | Noviem. | Diciem. | Ene-Abr. |
|------|--------|---------|--------|--------|--------|--------|--------|--------|----------|---------|---------|---------|----------|
| 2020 | 246,25 | 266,24  | 200,99 | 166,06 | 189,72 | 230,06 | 168,05 | 293,67 | 282,84   | 240,08  | 258,30  | 207,96  | 881,19   |
| 2021 | 195,11 | 295,25  | 306,29 | 246,51 | 287,42 | 74,52  | 44,44  | 493,11 | 500,25   | 293,40  | 294,73  | 228,25  | 1.043,25 |
| 2022 | 233,23 | 272,77  | 306,38 | 218,47 |        |        |        |        |          |         |         |         | 1.029,95 |

Índice de Incidencia = Nº de accidentes con baja en jornada de trabajo por cada 100,000 trabajadores afiliados a la Seguridad Social con las contingencias cubiertas (incluye autónomos)

Fuente: Instituto de Seguridad y Salud Laboral

- - Inicio del Estado de Alarma por COVID-19. Real Decreto 463/2020 del 14 de Marzo de 2020
- ..... Comienzo de la desescalada (fase 0) según el plan para la transición hacia la nueva normalidad publicado el 28 de abril de 2020
- - - Fin del Estado de Alarma. Real Decreto 555/2020, de 5 de Junio
- - - Inicio del Estado de Alarma. Real Decreto 926/2020 del 25 de Octubre de 2020
- - - Suspensión temporal de la apertura de establecimientos de hostelería y restauración en la CARM, Orden del 6 de Noviembre de 2020 de la Consejería de Salud.

### EVOLUCIÓN MENSUAL DE LOS INDICES DE INCIDENCIA. ACCIDENTES LEVES CON BAJA EN JORNADA DE TRABAJO AÑOS 2020 - 2022

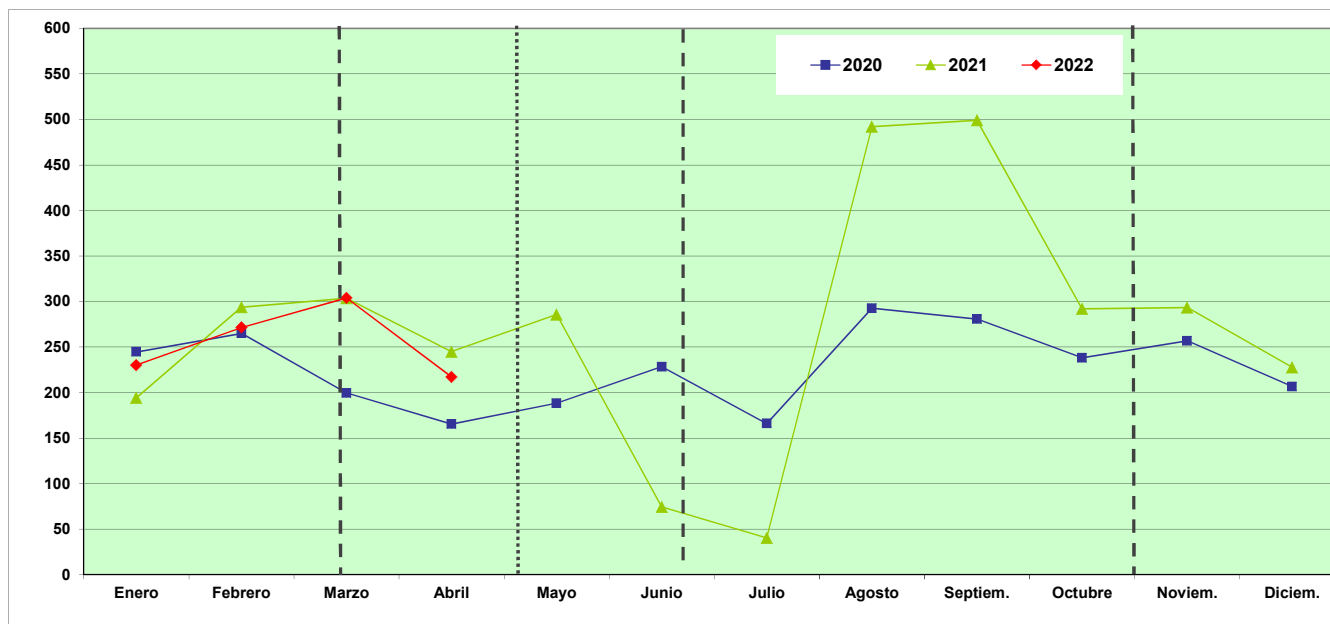

|      | Enero  | Febrero | Marzo  | Abril  | Mayo   | Junio  | Julio  | Agosto | Septiem. | Octubre | Noviem. | Diciem. | Ene-Abr. |
|------|--------|---------|--------|--------|--------|--------|--------|--------|----------|---------|---------|---------|----------|
| 2020 | 244,66 | 265,03  | 199,55 | 165,35 | 188,15 | 228,28 | 165,92 | 292,58 | 280,70   | 238,18  | 256,90  | 206,39  | 876,24   |
| 2021 | 194,06 | 293,69  | 303,69 | 244,83 | 285,76 | 74,35  | 40,26  | 492,05 | 499,04   | 292,06  | 293,39  | 227,56  | 1.036,37 |
| 2022 | 230,20 | 271,43  | 303,88 | 217,17 |        |        |        |        |          |         |         |         | 1.021,82 |

Índice de Incidencia = Nº de accidentes con baja en jornada de trabajo por cada 100,000 trabajadores afiliados a la Seguridad Social con las contingencias cubiertas (incluye autónomos)

Fuente: Instituto de Seguridad y Salud Laboral

- - Inicio del Estado de Alarma por COVID-19. Real Decreto 463/2020 del 14 de Marzo de 2020
- ..... Comienzo de la desescalada (fase 0) según el plan para la transición hacia la nueva normalidad publicado el 28 de abril de 2020
- - - Fin del Estado de Alarma. Real Decreto 555/2020, de 5 de Junio
- - - Inicio del Estado de Alarma. Real Decreto 926/2020 del 25 de Octubre de 2020
- - - Suspensión temporal de la apertura de establecimientos de hostelería y restauración en la CARM, Orden del 6 de Noviembre de 2020 de la Consejería de Salud.

### EVOLUCIÓN MENSUAL DE LOS INDICES DE INCIDENCIA. ACCIDENTES GRAVES CON BAJA EN JORNADA DE TRABAJO AÑOS 2020 - 2022

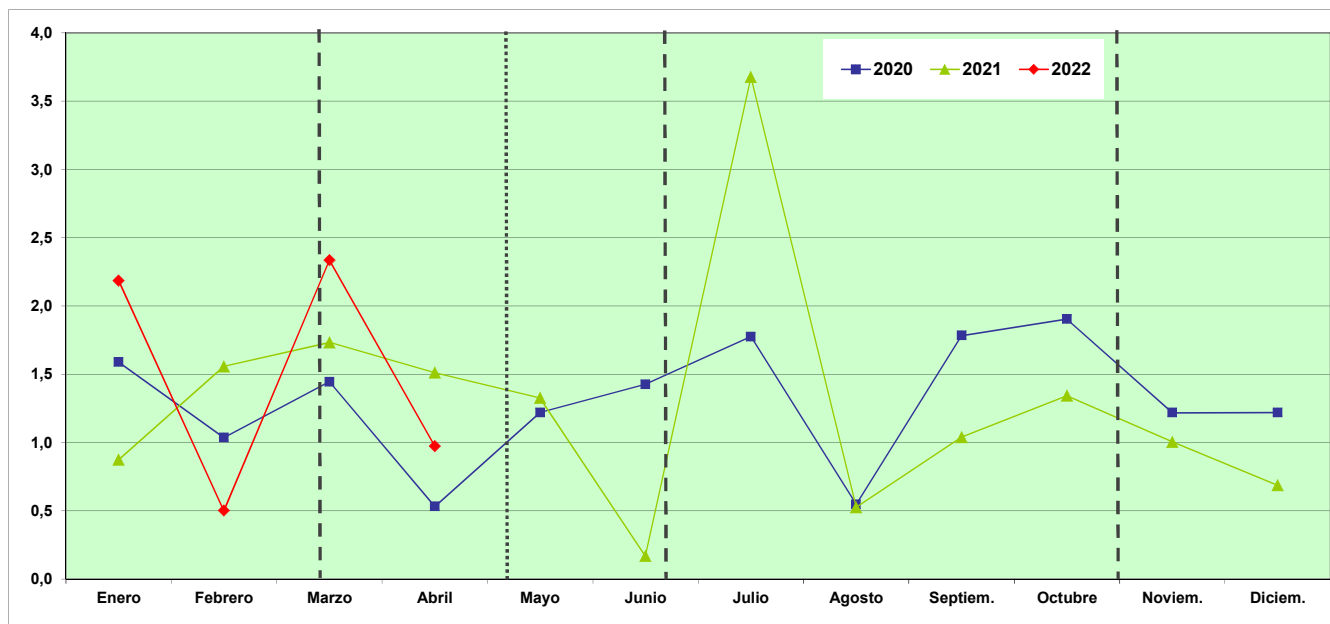

|      | Enero | Febrero | Marzo | Abril | Mayo | Junio | Julio | Agosto | Septiem. | Octubre | Noviem. | Diciem. | Ene-Abr. |
|------|-------|---------|-------|-------|------|-------|-------|--------|----------|---------|---------|---------|----------|
| 2020 | 1,59  | 1,04    | 1,44  | 0,53  | 1,22 | 1,43  | 1,77  | 0,55   | 1,78     | 1,90    | 1,22    | 1,22    | 4,59     |
| 2021 | 0,87  | 1,56    | 1,73  | 1,51  | 1,33 | 0,17  | 3,68  | 0,53   | 1,04     | 1,34    | 1,00    | 0,69    | 5,68     |
| 2022 | 2,19  | 0,50    | 2,33  | 0,97  |      |       |       |        |          |         |         |         | 5,98     |

Índice de Incidencia = Nº de accidentes con baja en jornada de trabajo por cada 100,000 trabajadores afiliados a la Seguridad Social con las contingencias cubiertas (incluye autónomos)

Fuente: Instituto de Seguridad y Salud Laboral

- - - Inicio del Estado de Alarma por COVID-19. Real Decreto 463/2020 del 14 de Marzo de 2020
- ..... Comienzo de la desescalada (fase 0) según el plan para la transición hacia la nueva normalidad publicado el 28 de abril de 2020
- - - Fin del Estado de Alarma. Real Decreto 555/2020, de 5 de Junio
- - - Inicio del Estado de Alarma. Real Decreto 926/2020 del 25 de Octubre de 2020
- - - Suspensión temporal de la apertura de establecimientos de hostelería y restauración en la CARM, Orden del 6 de Noviembre de 2020 de la Consejería de Salud.

### EVOLUCIÓN MENSUAL DE LOS INDICES DE INCIDENCIA. ACCIDENTES MORTALES CON BAJA EN JORNADA DE TRABAJO AÑOS 2020 - 2022

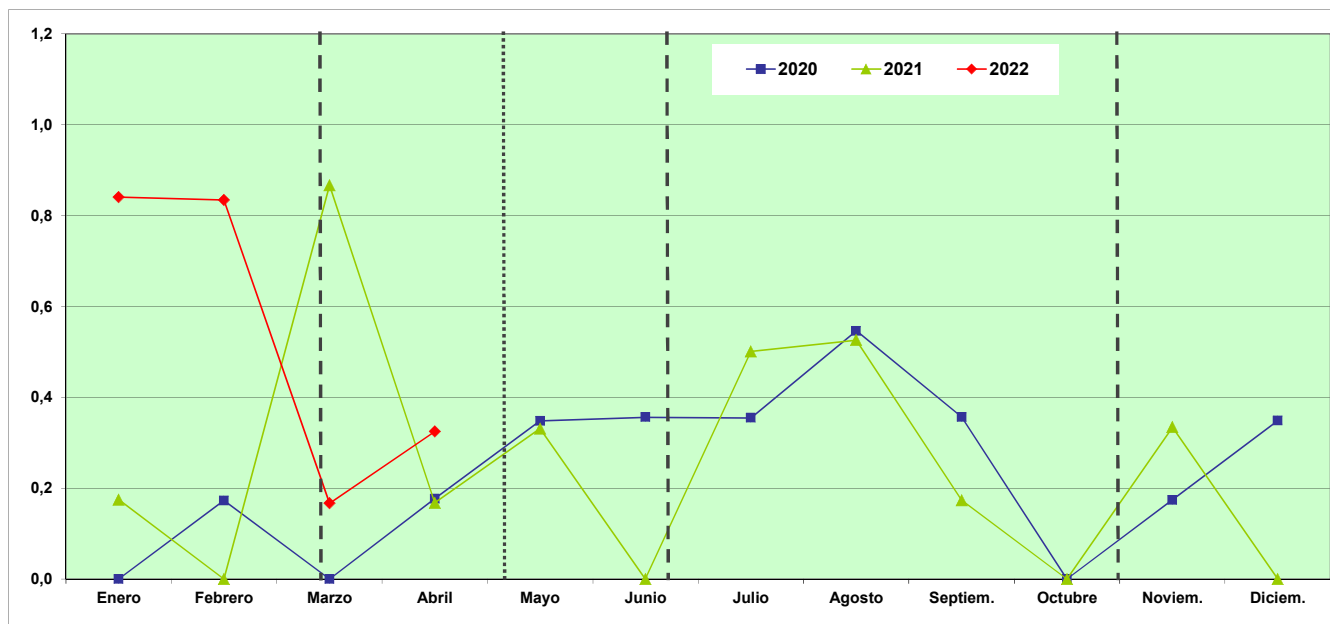

|      | Enero | Febrero | Marzo | Abril | Mayo | Junio | Julio | Agosto | Septiem. | Octubre | Noviem. | Diciem. | Ene-Abr. |
|------|-------|---------|-------|-------|------|-------|-------|--------|----------|---------|---------|---------|----------|
| 2020 | 0,00  | 0,17    | 0,00  | 0,18  | 0,35 | 0,36  | 0,35  | 0,55   | 0,36     | 0,00    | 0,17    | 0,35    | 0,35     |
| 2021 | 0,17  | 0,00    | 0,87  | 0,17  | 0,33 | 0,00  | 0,50  | 0,53   | 0,17     | 0,00    | 0,33    | 0,00    | 1,21     |
| 2022 | 0,84  | 0,83    | 0,17  | 0,32  |      |       |       |        |          |         |         |         | 2,16     |

Índice de Incidencia = Nº de accidentes con baja en jornada de trabajo por cada 100,000 trabajadores afiliados a la Seguridad Social con las contingencias cubiertas (incluye autónomos)

Fuente: Instituto de Seguridad y Salud Laboral

- - Inicio del Estado de Alarma por COVID-19. Real Decreto 463/2020 del 14 de Marzo de 2020
- ..... Comienzo de la desescalada (fase 0) según el plan para la transición hacia la nueva normalidad publicado el 28 de abril de 2020
- - Fin del Estado de Alarma. Real Decreto 555/2020, de 5 de Junio
- - Inicio del Estado de Alarma. Real Decreto 926/2020 del 25 de Octubre de 2020
- - Suspensión temporal de la apertura de establecimientos de hostelería y restauración en la CARM, Orden del 6 de Noviembre de 2020 de la Consejería de Salud.

### EVOLUCIÓN MENSUAL DE LOS INDICES DE INCIDENCIA. SECTOR AGRICULTURA AÑOS 2020 - 2022

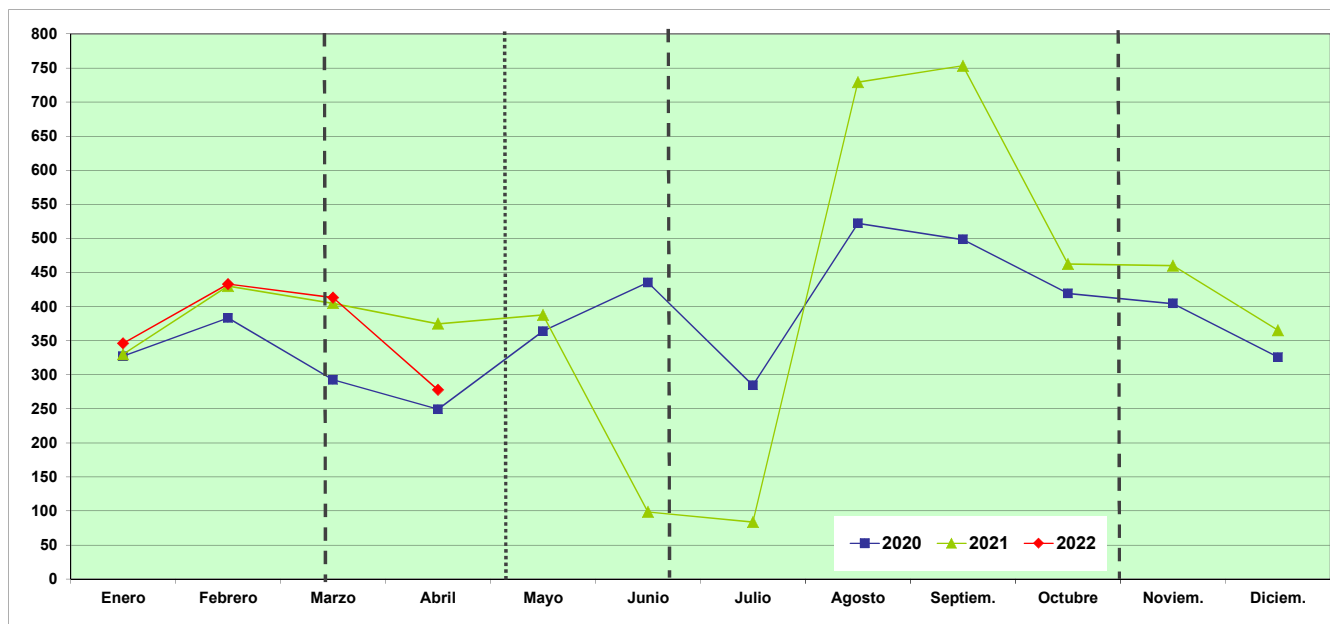

|      | Enero  | Febrero | Marzo  | Abril  | Mayo   | Junio  | Julio  | Agosto | Septiem. | Octubre | Noviem. | Diciem. | Ene-Abr. |
|------|--------|---------|--------|--------|--------|--------|--------|--------|----------|---------|---------|---------|----------|
| 2020 | 327,02 | 382,91  | 292,38 | 249,13 | 363,61 | 435,26 | 284,36 | 521,84 | 498,29   | 419,01  | 404,36  | 325,76  | 1.247,08 |
| 2021 | 329,97 | 429,80  | 404,82 | 374,72 | 387,82 | 98,50  | 83,50  | 729,01 | 753,36   | 462,45  | 459,88  | 365,11  | 1.540,59 |
| 2022 | 345,80 | 432,95  | 412,90 | 277,49 |        |        |        |        |          |         |         |         | 1.461,55 |

Indice de Incidencia = Nº de accidentes con baja en jornada de trabajo por cada 100,000 trabajadores afiliados a la Seguridad Social con las contingencias cubiertas (incluye autónomos)

Fuente: Instituto de Seguridad y Salud Laboral

- - - Inicio del Estado de Alarma por COVID-19. Real Decreto 463/2020 del 14 de Marzo de 2020
- ..... Comienzo de la desescalada (fase 0) según el plan para la transición hacia la nueva normalidad publicado el 28 de abril de 2020
- - - Fin del Estado de Alarma. Real Decreto 555/2020, de 5 de Junio
- - - Inicio del Estado de Alarma. Real Decreto 926/2020 del 25 de Octubre de 2020
- - - Suspensión temporal de la apertura de establecimientos de hostelería y restauración en la CARM, Orden del 6 de Noviembre de 2020 de la Consejería de Salud.

### EVOLUCIÓN MENSUAL DE LOS INDICES DE INCIDENCIA. SECTOR INDUSTRIA AÑOS 2020 - 2022

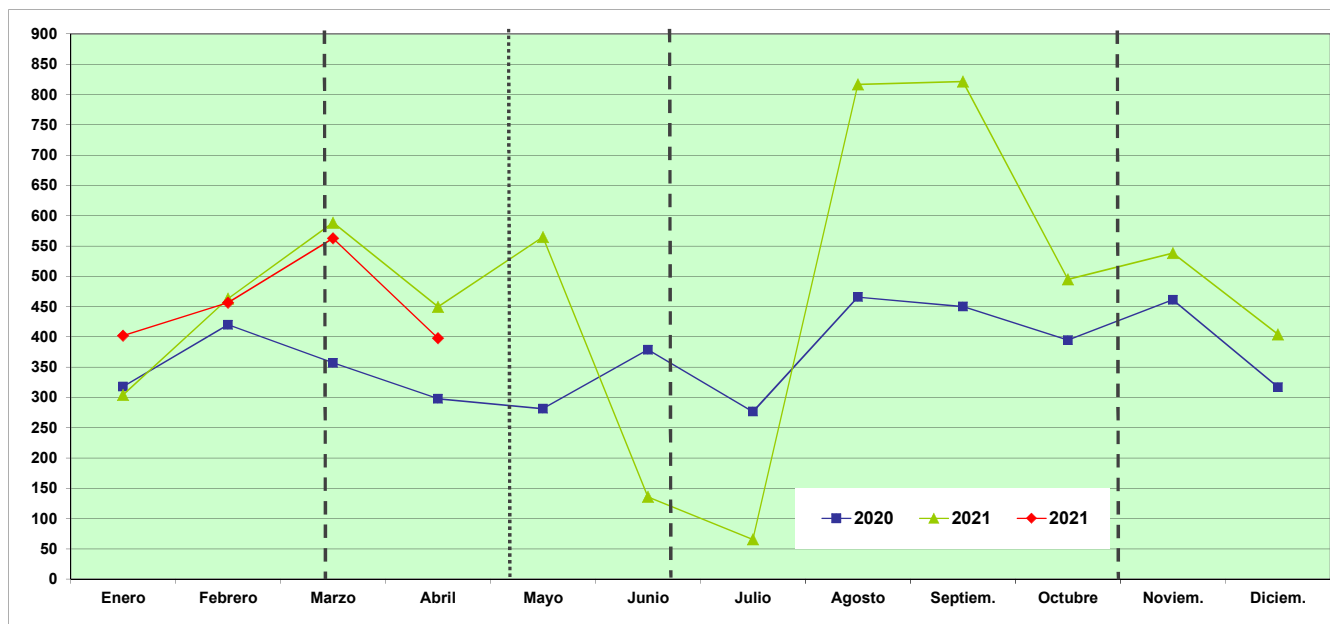

|      | Enero  | Febrero | Marzo  | Abril  | Mayo   | Junio  | Julio  | Agosto | Septiem. | Octubre | Noviem. | Diciem. | Ene-Abr. |
|------|--------|---------|--------|--------|--------|--------|--------|--------|----------|---------|---------|---------|----------|
| 2020 | 317,64 | 419,57  | 356,76 | 297,74 | 281,36 | 378,40 | 276,18 | 465,44 | 449,97   | 394,53  | 460,87  | 316,55  | 1.394,31 |
| 2021 | 303,91 | 463,15  | 588,23 | 449,15 | 564,60 | 135,60 | 65,42  | 816,62 | 821,42   | 494,88  | 538,14  | 403,76  | 1.805,12 |
| 2021 | 401,88 | 456,26  | 562,45 | 397,55 |        |        |        |        |          |         |         |         | 1.818,30 |

Índice de Incidencia = Nº de accidentes con baja en jornada de trabajo por cada 100,000 trabajadores afiliados a la Seguridad Social con las contingencias cubiertas (incluye autónomos)

Fuente: Instituto de Seguridad y Salud Laboral

- - - Inicio del Estado de Alarma por COVID-19. Real Decreto 463/2020 del 14 de Marzo de 2020
- ..... Comienzo de la desescalada (fase 0) según el plan para la transición hacia la nueva normalidad publicado el 28 de abril de 2020
- - - Fin del Estado de Alarma. Real Decreto 555/2020, de 5 de Junio
- - - Inicio del Estado de Alarma. Real Decreto 926/2020 del 25 de Octubre de 2020
- - - Suspensión temporal de la apertura de establecimientos de hostelería y restauración en la CARM, Orden del 6 de Noviembre de 2020 de la Consejería de Salud.

### EVOLUCIÓN MENSUAL DE LOS INDICES DE INCIDENCIA. SECTOR CONSTRUCCIÓN AÑOS 2020 - 2022

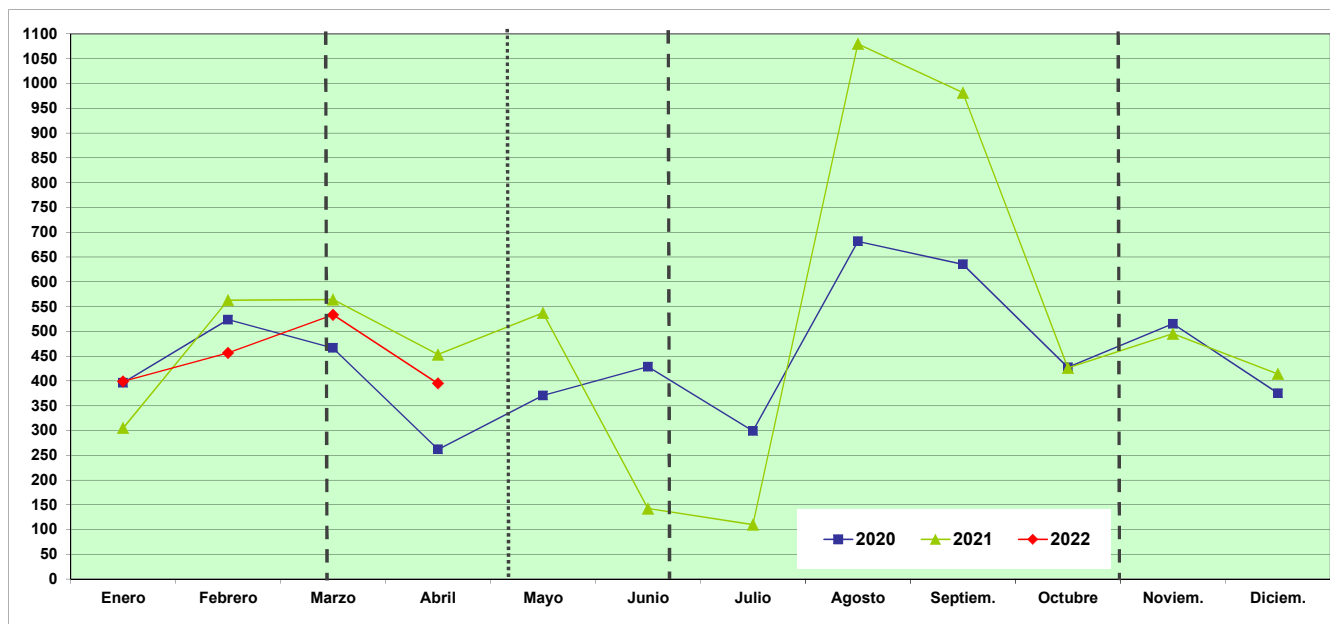

|      | Enero  | Febrero | Marzo  | Abril  | Mayo   | Junio  | Julio  | Agosto  | Septiem. | Octubre | Noviem. | Diciem. | Ene-Abr. |
|------|--------|---------|--------|--------|--------|--------|--------|---------|----------|---------|---------|---------|----------|
| 2020 | 396,11 | 523,28  | 466,25 | 261,48 | 370,17 | 428,27 | 298,47 | 681,26  | 635,36   | 427,34  | 514,95  | 374,90  | 1.654,83 |
| 2021 | 305,17 | 562,96  | 564,07 | 453,01 | 537,08 | 142,36 | 109,82 | 1080,05 | 981,20   | 425,64  | 494,79  | 413,86  | 1.886,77 |
| 2022 | 398,74 | 456,21  | 533,10 | 394,50 |        |        |        |         |          |         |         |         | 1.782,60 |

Indice de Incidencia = Nº de accidentes con baja en jornada de trabajo por cada 100,000 trabajadores afiliados a la Seguridad Social con las contingencias cubiertas (incluye autónomos)

Fuente: Instituto de Seguridad y Salud Laboral

- - Inicio del Estado de Alarma por COVID-19. Real Decreto 463/2020 del 14 de Marzo de 2020
- ..... Comienzo de la desescalada (fase 0) según el plan para la transición hacia la nueva normalidad publicado el 28 de abril de 2020
- - Fin del Estado de Alarma. Real Decreto 555/2020, de 5 de Junio
- - Inicio del Estado de Alarma. Real Decreto 926/2020 del 25 de Octubre de 2020
- - Suspensión temporal de la apertura de establecimientos de hostelería y restauración en la CARM, Orden del 6 de Noviembre de 2020 de la Consejería de Salud.



### EVOLUCIÓN MENSUAL DE LOS INDICES DE INCIDENCIA. SECTOR SERVICIOS AÑOS 2020 - 2022

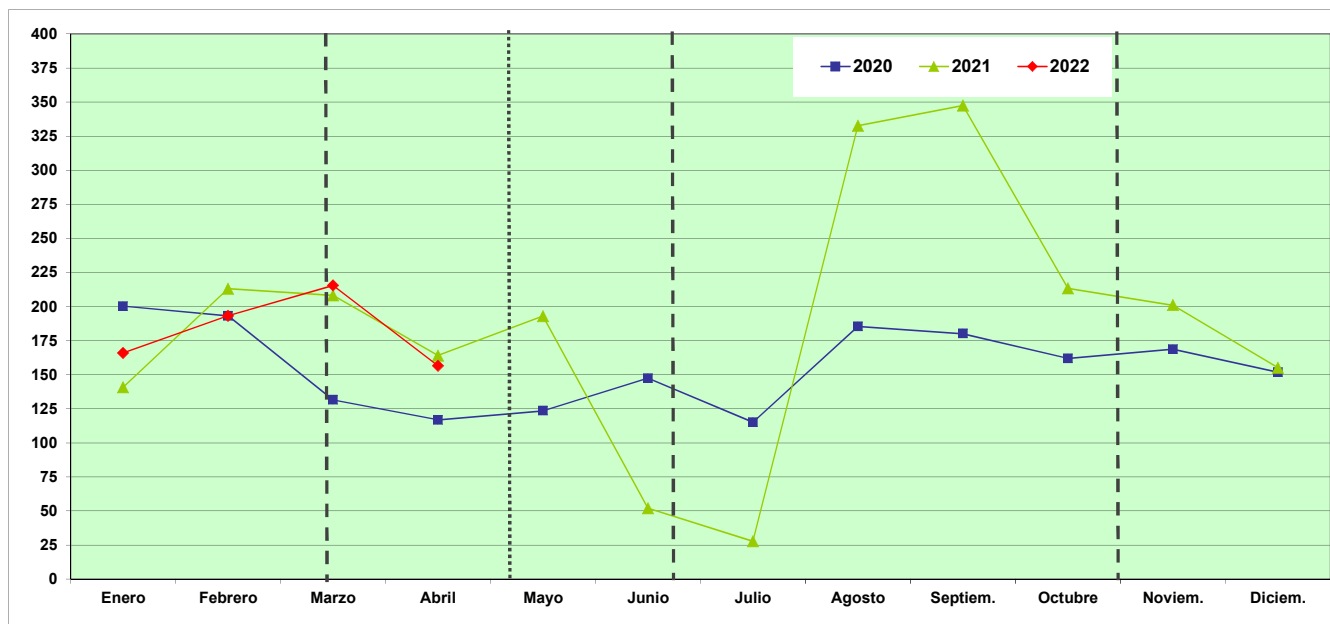

|      | Enero  | Febrero | Marzo  | Abril  | Mayo   | Junio  | Julio  | Agosto | Septiem. | Octubre | Noviem. | Diciem. | Ene-Abr. |
|------|--------|---------|--------|--------|--------|--------|--------|--------|----------|---------|---------|---------|----------|
| 2020 | 200,26 | 193,12  | 131,50 | 116,74 | 123,47 | 147,32 | 115,09 | 185,40 | 180,09   | 161,90  | 168,78  | 151,72  | 642,24   |
| 2021 | 140,70 | 213,04  | 208,24 | 163,97 | 192,92 | 52,02  | 27,69  | 332,64 | 347,48   | 213,41  | 201,00  | 155,16  | 725,58   |
| 2022 | 165,96 | 193,06  | 215,39 | 156,42 |        |        |        |        |          |         |         |         | 730,19   |

Índice de Incidencia = Nº de accidentes con baja en jornada de trabajo por cada 100,000 trabajadores afiliados a la Seguridad Social con las contingencias cubiertas (incluye autónomos)

Fuente: Instituto de Seguridad y Salud Laboral

- - - Inicio del Estado de Alarma por COVID-19. Real Decreto 463/2020 del 14 de Marzo de 2020
- ..... Comienzo de la desescalada (fase 0) según el plan para la transición hacia la nueva normalidad publicado el 28 de abril de 2020
- - - Fin del Estado de Alarma. Real Decreto 555/2020, de 5 de Junio
- - - Inicio del Estado de Alarma. Real Decreto 926/2020 del 25 de Octubre de 2020
- - - Suspensión temporal de la apertura de establecimientos de hostelería y restauración en la CARM, Orden del 6 de Noviembre de 2020 de la Consejería de Salud.

### SINIESTRALIDAD LABORAL Enfermedades Profesionales

Años 2020 - 2022

| Año  | Enero | Febrero | Marzo | Abril | Mayo | Junio | Julio | Agosto | Septiembre | Octubre | Noviembre | Diciembre | Ene-Abr. |
|------|-------|---------|-------|-------|------|-------|-------|--------|------------|---------|-----------|-----------|----------|
| 2020 | 204   | 245     | 252   | 68    | 105  | 140   | 134   | 95     | 145        | 159     | 130       | 134       | 769      |
| 2021 | 140   | 180     | 241   | 193   | 220  | 201   | 133   | 117    | 154        | 157     | 209       | 180       | 754      |
| 2022 | 196   | 197     | 252   | 178   |      |       |       |        |            |         |           |           | 823      |

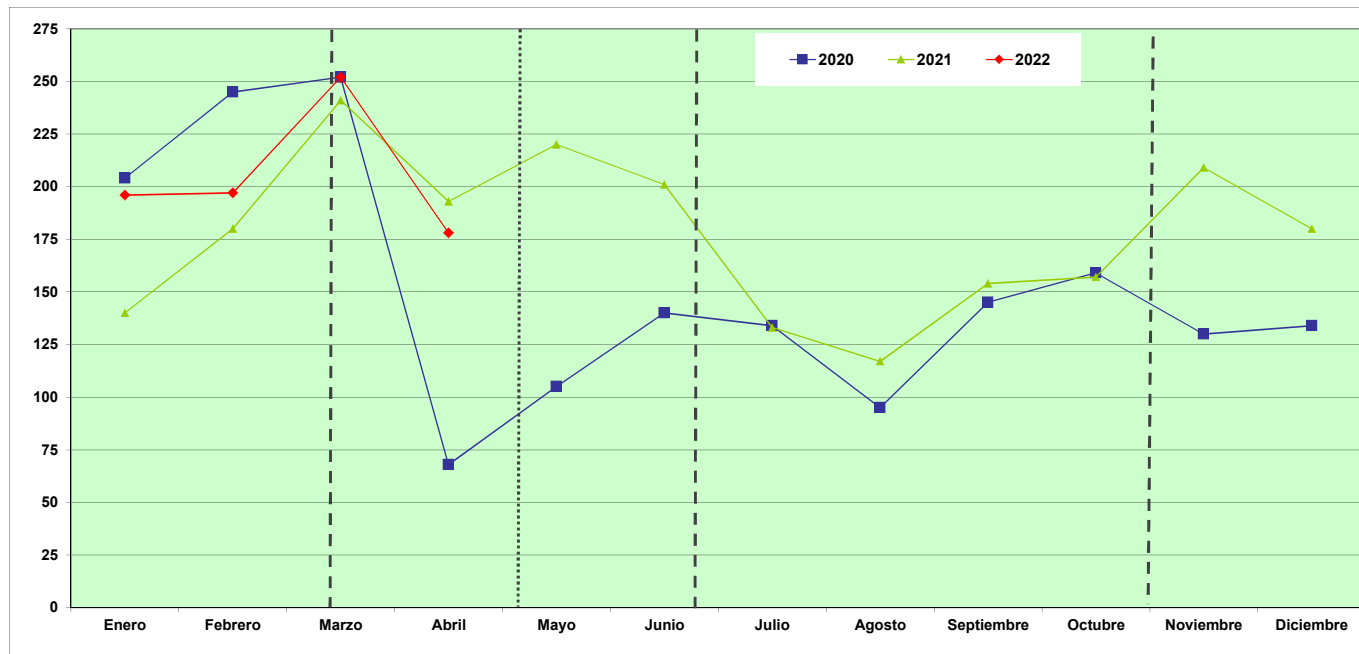

Fuente: Instituto de Seguridad y Salud Laboral

- - - Inicio del Estado de Alarma por COVID-19. Real Decreto 463/2020 del 14 de Marzo de 2020
- ..... Comienzo de la desescalada (fase 0) según el plan para la transición hacia la nueva normalidad publicado el 28 de abril de 2020
- - - Fin del Estado de Alarma. Real Decreto 555/2020, de 5 de Junio
- - - Inicio del Estado de Alarma. Real Decreto 926/2020 del 25 de Octubre de 2020
- - - Suspensión temporal de la apertura de establecimientos de hostelería y restauración en la CARM, Orden del 6 de Noviembre de 2020 de la Consejería de Salud.

### SINIESTRALIDAD LABORAL Enfermedades Profesionales por sectores

Año 2022

| Sector       | Enero | Febrero | Marzo | Abril | Mayo | Junio | Julio | Agosto | Septiembre | Octubre | Noviembre | Diciembre | Totales |
|--------------|-------|---------|-------|-------|------|-------|-------|--------|------------|---------|-----------|-----------|---------|
| Agricultura  | 30    | 30      | 30    | 22    |      |       |       |        |            |         |           |           | 112     |
| Industria    | 64    | 60      | 82    | 73    |      |       |       |        |            |         |           |           | 279     |
| Construcción | 21    | 17      | 18    | 10    |      |       |       |        |            |         |           |           | 66      |
| Servicios    | 81    | 90      | 122   | 73    |      |       |       |        |            |         |           |           | 366     |

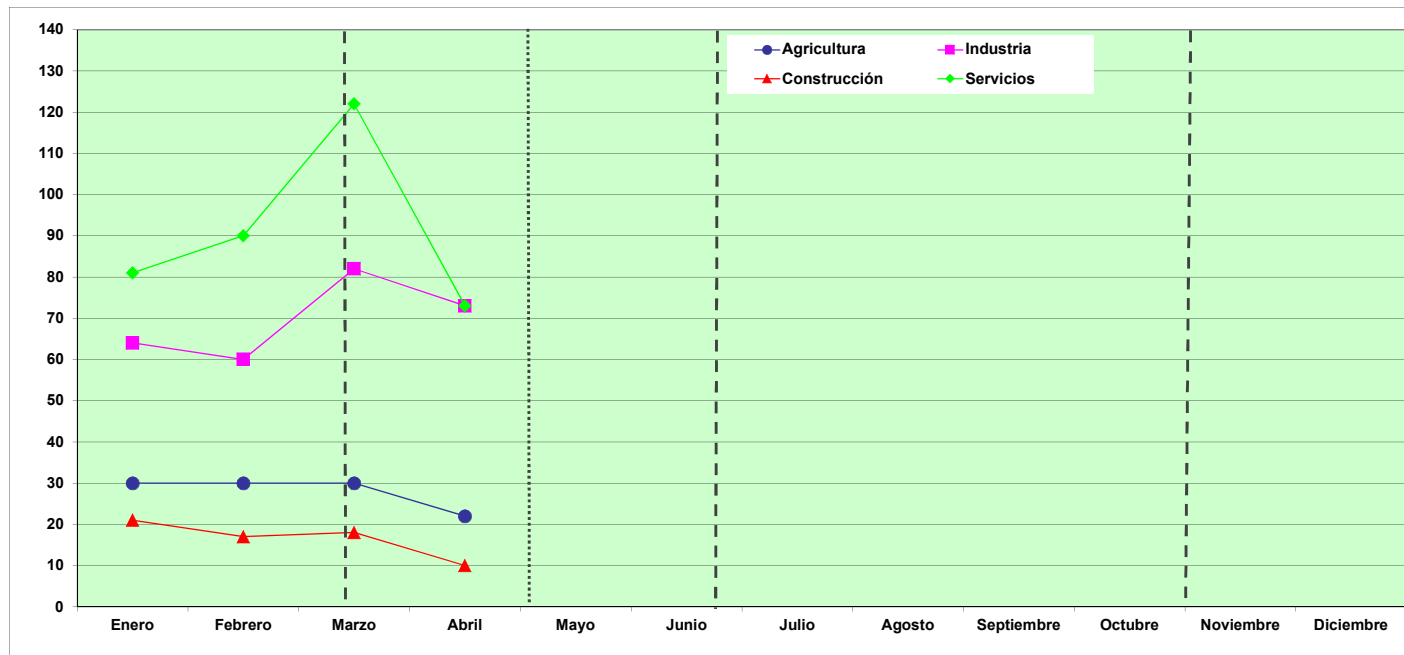

Fuente: Instituto de Seguridad y Salud Laboral

- - - Inicio del Estado de Alarma por COVID-19. Real Decreto 463/2020 del 14 de Marzo de 2020
- ..... Comienzo de la desescalada (fase 0) según el plan para la transición hacia la nueva normalidad publicado el 28 de abril de 2020
- - - Fin del Estado de Alarma. Real Decreto 555/2020, de 5 de Junio
- - - Inicio del Estado de Alarma. Real Decreto 926/2020 del 25 de Octubre de 2020
- - - Suspensión temporal de la apertura de establecimientos de hostelería y restauración en la CARM, Orden del 6 de Noviembre de 2020 de la Consejería de Salud.